De MooiBernheze krant
HEESWIJK • DINTHER • LOOSBROEK
VORSTENBOSCH • HEESCH • NISTELRODE
WEKELIJKS GRATIS HUIS-AAN-HUIS
Jaargang 9 • Week 36 • 2 september 2020

Een laatste samenzijn
in de H. Willibrorduskerk in Heeswijk

In processie van Heeswijk naar Dinther

Tekst en foto's: **Wendy van Lijssel**

HEESWIJK-DINTHER – **Vóór de deuren definitief sluiten, wordt zondag 6 september om 14.00 uur tijdens een bijzondere afscheidsbijeenkomst iedereen nog één keer hartelijk welkom geheten in de helemaal gepoetste en met bloemen versierde H. Willibrorduskerk in Heeswijk. Uiteraard gebeurt alles in overeenstemming met de huidige regels. Aansluitend wordt in processie overgestoken naar de Sint Servatiuskerk in Dinther die voor de gelegenheid ook extra feestelijk is aangekleed om iedereen gastvrij te ontvangen.**

Het sluiten van de H. Willibrorduskerk kan met recht het einde van een tijdperk genoemd worden. De al vele jaren durende ontkerkelijking, het minimale aantal kerkgangers en de torenhoge kosten is het uit 1895 daterende gemeentelijke monument opgebroken. Met ingang van 1 januari van dit jaar werd genoemde kerk al aan de eredienst onttrokken. "Dat wil zeggen dat er nog wel een uitvaart, huwelijk of doop in gehouden mocht worden, maar geen diensten met gewijde voorwerpen", leggen Hans van Sleuwen en Ria van Hemmen uit. Eerstgenoemde maakt onderdeel uit van de commissie die het afscheid van de H. Wilibrorduskerk organiseert. Ria is lid van de locatieraad Dinther.

De laatste bijeenkomst in de H. Willibrorduskerk wordt een kort en gelijktijdig bijzonder samenzijn. Ria en Hans schetsen wat staat te gebeuren: "Het Sint-Willebrordusgilde maakt met slaande trom links en rechts haar opwachting en stelt zich aansluitend op voor het altaar. Ook brengt zij er in de loop van het samenzijn nog één keer een vendelgroet. Het pastoresteam van de Parochie Heilige Augustinus is aanwezig. Pastoor Joost Jansen voert namens hen even het woord", schetsen Ria en Hans om gelijk toe te voegen: "Het is geen eucharistieviering, maar een korte bijeenkomst om samen nog een keer stil te staan bij het sluiten van de kerk."
Naast het gilde is ook het Willibrorduskoor present. Vanwege het coronavirus zingen de leden van dit koor niet allemaal, maar zijn er twee leden die het Cunera- en Willibrorduslied ten gehore brengen. "Vroeger werd in Heeswijk de Cuneraprocessie gelopen. Dan werden die liedjes ook gezongen. We brengen de historie van de kerk nog een keer in beeld met aan Willibrord(us) refererende zaken", zeggen Ria en Hans. Ook Jeannette Dekker houdt namens de Locatieraad Heeswijk een korte toespraak.

> **"We brengen de historie van de kerk nog een keer in beeld**

Ria van Hemmen en Hans van Sleuwen

Nadat op het einde het gilde vertrekt zoals het binnenkwam, staat buiten de Koninklijke Fanfare Sint Willibrord klaar om een serenade te brengen. Voor het pastoresteam staat een koets van de Meierijsche Museumboerderij klaar waarmee zij omstreeks 14.45 uur de gewijde hosties en altaarsteen uit de kerk in processie naar de Sint Servatiuskerk brengt. Het Sint-Willebrordusgilde gaat hen voor. De kerk in Dinther is voor de gelegenheid extra mooi aangekleed en ook een afvaardiging van het Sint Barbara Gilde uit Dinther staat klaar om iedereen gastvrij te ontvangen. "Ook hier is een kort moment waarbij centraal staat dat met het sluiten van de H. Willibrorduskerk iedereen, eigenlijk zoals voorheen, van harte welkom is in de Sint Servatiuskerk", melden Hans en Ria. Na afloop staat er in de ontmoetingstuin een drankje klaar waarbij nog even nagekaart kan worden.

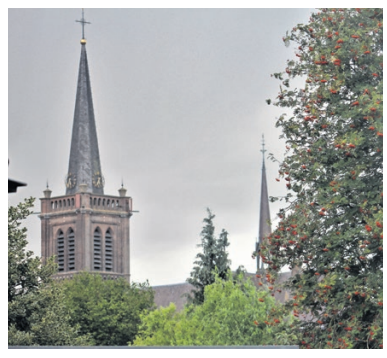

Vanwege corona en het beperkt aantal bezoekers is de H.Willibrorduskerk op zondag 6 september open tussen 15.00 en 16.00 uur zodat mensen ook op eigen gelegenheid afscheid kunnen nemen van dit rijksmonument.

Voor Bernhezenaren
Door Bernhezenaren

RESTAURANT AMON PLEIN
Folder
Heeswijk-Dinther
BIJLAGE DEZE WEEK

'Bijna Tachtig' pag. 3

Return to Stender pag. 5

KBO reis Sauerland pag. 6

Gouden KNVB speld pag. 21

Extra zakcentje bijverdienen?
Word bezorger van deze krant!
Meer informatie: 0412-795170
of bezorging@bernhezemedia.com

Akker zonwering
rolluiken & buitenleven
MAATWERK UIT EIGEN WERKPLAATS
Zoggelsestraat 21a, Heesch
T. 0412 - 45 3113
www.akker-zonwering.nl

van der HEIJDEN DAKKAPELLEN Heesch
Binnen 1 dag geplaatst!
Cereslaan 12A - 06-22692338
Info@vanderheijdendakkapellen.nl
www.vanderheijdendakkapellen.nl

THE 1:1 DIET
by Cambridge Weight Plan
Hét 1 op 1 Dieet in Heesch
Vraag 'n gratis proef-product aan bel of app me
Esther van Lith-Teunissen
06 269 40 771
esther@1op1dieet-consulent.nl
www.afvallenmetesther.nl

WONING VERKOPEN?
K•M WONEN MAKELAARS
0412-74 53 52 - info@kom-wonen.nl
WWW.KOM-WONEN.NL

Hallo
JUMBO
Zie pagina 11
Jumbo Wiegmans Heesch
Jumbo Nistelrode

COLOFON
DeMooiBernhezeKrant

Oplage
13.100 stuks
Bezorgdag: woensdag/donderdag

Bernheze Media
Laar 28
5388 HG Nistelrode
0412-795170
info@demooibernhezekrant.nl
www.demooibernhezekrant.nl

Redactie
Rian van Schijndel
Heidi Verwijst
Milène Putters
Carlijn van de Ven
Monique van Strien

Acquisitie:
Rian van Schijndel
Ingrid van Driel-van Linder

Administratie:
Heidi Verwijst
info@demooibernhezekrant.nl
Wendy van Grunsven

Vormgeving/DTP
Monique Raaijmakers
Buro Tweevoud

Fotografie
Michel Roefs
Marcel van der Steen
Edwin Hendriks
Guus van der Valk

Advertorial

Aanlevertijden
Kopij/redactie:
maandag tot 12.00 uur.
Familieberichten:
dinsdag tot 11.00 uur.
info@demooibernhezekrant.nl
Advertenties:
verkoop@bernhezemedia.com

Bezorgklachten
info@demooibernhezekrant.nl
0412-795170

Aan de inhoud van DeMooiBernheze-Krant is alle mogelijke zorg besteed. Er kunnen echter geen rechten aan worden ontleend.
De uitgever zal geen aansprakelijkheid aanvaarden. Niets uit deze uitgave mag op enigerlei wijze worden verveelvoudigd en/of openbaar worden gemaakt zonder toestemming van Bernheze Media.

PEFC PEFC/30-31-674
WIJ LEIDEN VAKMENSEN OP Erkend leerbedrijf

Tim Akkerman en The Ivy League in het Beneluxtheater

Tim Akkerman en The Ivy League ©Melissa Scharroo, Capribee

BERLICUM - **In september speelt Tim Akkerman een unieke korte tour ter ere van de release van de EP 'Keep The Light On' in een aantal cafés in Nederland. Met 'Keep the Light on Tour' komt oud-frontman van Di-rect, Tim Akkerman, met The Ivy League langs om tijdens afzonderlijke shows een mooi potje onvervalste rock de ether in te stampen. Zaterdag 12 september om 20.00 uur en om 22.15 uur doet hij dit in het Beneluxtheater van Den Durpsherd in Berlicum.**

20.00 uur: Deuren open.
20.30 tot 21.30 uur:
Eerste voorstelling.
21.30 tot 22.00 uur: Contact-moment band/publiek.
22.15 uur: Tweede voorstelling.
23.45 tot 0.15 uur: Contact-moment band/publiek.

Let op! Tickets koop je voor de eerste show of voor de tweede show! De Ticketprijs is € 20,- en tickets zijn verkrijgbaar via www.timakkerman.nl

Het aantal beschikbare tickets is sterk gereduceerd door het coronavirus. Het evenement zal daarom eerder uitverkocht kunnen zijn dus... zorg dat je er snel bij bent!

Openluchtconcert Zeven Eeuwenpark

NISTELRODE - **Tijd om weer muziek te laten klinken in ons dorp! Het fanfareorkest en de slagwerkgroep verzorgen een openlucht-concert op zondag 6 september in het Zeven Eeuwenpark. Aan-vang 11.00 uur.**

Wees welkom om te luisteren. Houd rekening met actuele co-ronamaatregelen. Neem zelf een stoel mee, houd anderhalve me-ter afstand tot elkaar en geniet van wat mogelijk is. Bij slechte weersomstandigheden wordt het concert een week opgeschoven.

FILMHUIS DE PAS: Ballon

Maandag 7 en dinsdag 8 september, 20.00 uur. Prijs: € 6,-.

Filmhuis De Pas start maandag 7 en dinsdag 8 september om 20.00 uur het nieuwe filmsei-zoen met Ballon, een héél span-nende film!

Ballon is het waargebeurde ver-haal van twee families die, ten tijde van de Koude Oorlog, in een race tegen de klok alles op alles zetten om van Oost- naar West-Duitsland te vluchten.

De historische thriller toont een van de meest spectaculaire ont-snappingen in de geschiedenis.

Je kaartje kun je vanaf nu reser-veren. Wacht niet te lang want in verband met coronamaatrege-len is het aantal stoelen beperkt! www.de-pas.nl/agenda.

De AGENDA van het Filmhuis vind je op www.de-pas.nl

De Meierijsche Museum-boerderij is na afspraak weer open voor bezoekers

HEESWIJK-DINTHER - **Vanaf heden kun je de Meierijsche Museum-boerderij weer bezoeken. Er zijn verschillende mogelijkheden en alles volgens de 1,5 meter samenleving.**

Het museum heeft voor de hui-dige anderhalve meter samen-leving, deels te kleine ruimtes. Daarom worden de volgende regels gehanteerd: Altijd reser-veren bij Diny van der Pas via 0413-291172. Groepen mogen maximaal twaalf personen groot zijn. Zo'n groep wordt gesplitst in groepjes van maximaal zes personen. Omdat anderhalve meter afstand in het museum niet altijd en overal kan, is tij-dens de rondleiding het dragen van een mondkapje verplicht en zijn eventueel te koop. Bij bin-nenkomst wordt er naar je ge-zondheid geinformeerd en mag je je gegevens noteren op de registratielijst. Je kunt je handen desinfecteren. De gezellige kan-tine, 'de schob', is coronaproof ingericht en kun je na je bezoek binnen of buiten iets nuttigen. Ook is er de prachtig onder-houden historische groenten-, bloemen- en kruidentuin waar veel (bijna vergeten) planten een plekje hebben; de tuinmannen en -vrouwen vertellen er graag over. Je bent weer meer dan welkom, we hebben je te lang gemist!
Meer informatie:
www.museumboerderij.nl

Theaterseizoen De Pas is geopend!

Het theaterseizoen bij CC De Pas is geopend! Per 1 september startte het theaterprogramma 2020/2021. Tot begin mei is een aantal theatervoorstellingen gepland die bol staan van de variatie en ontspanning. Alle voorstellingen zijn te vinden op www.de-pas.nl/agenda/theater. De geprinte versie is verkrijgbaar aan de balie van CC De Pas.

EMIEL VAN DER LOGT 'SERIEUS?!'
DATUM 16 oktober 2020
PRIJS € 15,-
AANVANG 19.30 en 21.30 uur

TheaterPASpoort
Het theaterprogramma bevat ook komend seizoen voor ieder wat wils. Er zijn meerdere voorstellingen cabaret, muziek en er zijn kinder- en familievoorstellingen. Ook dit seizoen is er weer een TheaterPASpoort. Met het TheaterPASpoort kun je reserveren voor vijf voorstellingen tegen een gereduceerd tarief van € 65,-. Een TheaterPASpoort is verkrijgbaar aan de balie van CC De Pas.

Corona
Alle voorstellingen worden gegeven met inachtneming van de geldende coronavoorschriften. Dat betekent dat er maximaal 90 mensen in de zaal kunnen en deze mensen krijgen op gepaste afstand van elkaar een plaats. Er zijn looproutes en uiteraard desinfectiezuilen. Op de website van CC De Pas wordt precies bijgehouden als er wijzigingen in het programma zijn vanwege corona of door een andere oorzaak. Ook als tussentijds de coronaregels wijzigen is dat meteen terug te vinden op de website.

Theaterprogramma
Het theaterprogramma heeft in het seizoen wel vijftien voorstellingen cabaret gepland. Daarbij bijt Emiel van der Logt het spits af. Met zijn nieuwe theatershow 'Serieus?!' bespreekt hij alle dingen die volgens hem belangrijk zijn: Liefde, vrijheid en doen waar je zin in hebt. Uiteraard vraagt Emiel zich af: "Nemen we het leven niet veel te serieus?!" Ook Jochen Otten brengt cabaret met zijn show 'Opgekropt staat netjes'. Tijdens zijn voorstelling worstelt Jochen met een optelsom van ongemakkelijke situaties en genante momenten. Dat levert veel grappen op uiteraard.

EDUCATIEF EN CREATIEF CENTRUM DE EYNDERIC
www.eijnderic.nl

Bekijk het hele programma op www.de-pas.nl/agenda/theater

Alle wegen leiden naar Loosbroek

Adri Bosch schrijft 79 korte verhalen

Adri: "Bijna Tachtig' is veel meer dan enkel persoonlijke memoires"

LOOSBROEK/'S-HERTOGENBOSCH - Met de publicatie van zijn boek 'Bijna Tachtig' kijkt Adri Bosch vooruit naar zijn tachtigste verjaardag en blikt hij terug op zijn leven zoals dat gedurende die jaren was. Hij begon te schrijven in 2018 na een geslaagde darmoperatie. Heel 2019 krioelde het van de verhalen in het hoofd van 'Boschje', zoals hij vaak genoemd wordt. Bijvoorbeeld het verhaal van zijn broer, die tijdens de oorlog dwangarbeid moest verrichten voor de Duitse bezetter, ginder achter Uden.

Tekst: **Monique van Strien**
Foto: **Marcel van der Steen**

Dat verhaal kreeg begin dit jaar plotselinge actualiteit toen het coronavirus een schokgolf over Bernheze teweegbracht. Adri moest, zoals zovelen, noodgedwongen afscheid nemen, zonder echt afscheid te kunnen nemen. En toch, die stilte en die afstand bevielen hem niet. Hij wilde wat vertellen. Over dreigingen van toen en nu. Over de uitzichten van toen en nu. En dat staat nu in zijn boek.

Iedere pagina vertelt één kort verhaal van maximaal 140 woorden, met prachtige illustraties van Harrie van Oirschot. Maar 'Bijna Tachtig' is veel meer dan enkel persoonlijke memoires. Het schetst een beeld van hoe het leven was in katholiek Brabant, en het leert ons over het leven in het algemeen. Deze combinatie maakt dat het concept heel toegankelijk is, ook voor wie heel andere tijden heeft gekend. Een aanrader dus, óók voor de jeugd.

> **Adri raakt, ontroert, laat gniffelen, lachen, zet je aan het denken**

Ik zie die twee nog staan in de schemering. Hij in slipjas met de laatst gekregen karbonade in zijn zachte priesterhanden. Zij met de schop van het oordeel. Zij graaft drie scheppen diep. Hij laat het beste van het varken neer in de schoot van de aarde. En zie, de aarde opende haar muil en verzwolg de karbonade en het werd stil in de hemel, wel een half uur lang.

Dat hij al langer gewend was om te vertellen – samen met zijn grote liefde Thérèse schreef hij teksten en vertelden ze verhalen – blijkt wel aan zijn poëtische schrijfstijl, die vrijwel ieder verhaal omtovert tot een soort snoepje. Adri raakt, ontroert, laat gniffelen, lachen, zet je aan het denken. Ook het ongelofelijke en ijzingwekkende verhaal van Thérèse komt aan bod.

Terwijl hij de proefdruk op zijn laptop voor zich heeft, vertelt hij vol trots over de kerk, de liefde, en de totstandkoming van zijn boek. Adri: "Ik hoop dat mijn boekje een beeld geeft van de mens die ik was en nog steeds ben. Maar ook van de gekke, gistende kerk en de wereld waarin wij leefden, liefhadden, en soms jankten van verdriet."

Het boekje 'Bijna Tachtig' is vanaf maandag 28 september te koop bij Boekhandel Berne in Heeswijk-Dinther.
Het kost € 15,- en is slechts in beperkte oplage verkrijgbaar.

Column

Burgemeester Bernheze

Marieke Moorman

Anders dan anders

Nu ook de scholen weer zijn begonnen is de zomervakantie definitief ten einde. Een zomervakantie die voor velen anders is verlopen dan wellicht gehoopt. All-inclusive vliegreizen naar verre oorden werden ingewisseld voor een campingvakantie in eigen land. Stedentrips naar Europese hoofdsteden maakten plaats voor dagtripjes in de directe omgeving.

Ik hoor er enthousiaste verhalen over. Er blijkt veel moois in eigen land; onontdekte plekken en aangename streken. Ook ik heb de vakantieplannen omgegooid en werd aangenaam verrast over hoe leuk fietsen in eigen land kan zijn. En deze week kreeg ik een telefoontje van een collega uit een ander deel van het land, die een dagje door Bernheze had gefietst. Ze was erg enthousiast over wat ze hier had gezien. Dat wist ik natuurlijk al, maar het is fijn om er een ambassadeur bij te hebben.

> 'Ze was erg enthousiast over wat ze hier had gezien'

Alles is anders dan anders. Terwijl ik deze column schrijf, kijk ik met een schuin oog naar de Tour de France. Wielrenners met mondkapjes voor en na de wedstrijd, publiek op afstand, geen handtekeningen uitdelen of bidons afgeven. Het is behelpen, maar het is beter dan niets. Hetzelfde geldt dadelijk voor de betaald voetbalcompetitie.
M'n seizoenkaart voor Willem II ligt klaar, maar hoe gaat dat straks zijn? Niet juichen, niet zingen in een voor een kwart gevuld stadion? Toch prijs ik me gelukkig dat het zo kan.

Ook onze gemeenteraad doet het anders dan anders. Na maanden van digitale vergaderingen gaan we het nu weer fysiek proberen, maar wel behoorlijk aangepast. Raadsleden houden uiteraard anderhalve meter afstand van elkaar, de indeling van de raadzaal is anders, er is wel ruimte voor insprekers maar helaas niet voor publiek. Gelukkig is alles live te volgen via onze website, ook de commissievergaderingen.

Ik kijk er naar uit weer een 'echte' vergadering te kunnen voorzitten. Digitaal gaat er toch een hoop interactie en non-verbale communicatie verloren. Alles is anders dan anders.
Noodgedwongen, omdat het coronavirus nog lang niet is uitgeschakeld.
Ik zou willen dat het anders was. Maar voorlopig zal het nog hard nodig blijven om ons aan alle maatregelen te houden. Houd vol!

burgemeester.moorman@bernheze.org

Video Design Lunenburg
VHS op DVD
nu €10,00
Jhr. Speelmanstraat 22
Heeswyk, 06-22066338

ARJAN SMITS
MONTAGE
Garagedeuren
Bedrijfsdeuren
verkoop en service

Palmenweg 6
5388 SG Nistelrode
0412-613960
WWW.SMITS-GARAGEDEUREN.NL

Hypotheken & Verzekeren

mooi Bernheze.nl
www.mooibernheze.nl
INFORMEERT, BOEIT EN INTERESSEERT

ZORG EN HULP

Spoed, als elke seconde telt
Alarmnummer Brandweer,
Ambulance en Politie 112
Doven en slechthorenden
spoedeisende hulp 0900-8112

Geen spoed
Brandweer 0412-458888
Politie 0900-8844
Politie doven en slechthorenden
0900-1844
Huisartsenpost 0900-8860

ONS WELZIJN
www.ons-welzijn.nl
THUISZORG PANTEIN
www.thuiszorgpantein.nl
BRABANTZORG
www.brabantzorg.eu
LAVERHOF
www.laverhof.nl

HEESCH
Huisartsen
Huisartsenpraktijk
De Vorssel
Cereslaan 2A, Heesch
0412-453798
Spoed overdag: 0412-453798
toets 1
Huisartsenpraktijk De Zwaan en van Sonsbeek
Cereslaan 2X, Heesch
0412-450802
Spoed overdag: 0412-450802
toets 1
Huisartsenpraktijk van Cruchten
Cereslaan 2C, Heesch
0412-451355
Spoed overdag: 0412-451355
toets 1
Mw. N.A.M. Hiemstra
Gildestraat 1, 0412-451380
Spoed overdag: 0412-452739
Apotheek
BENU Apotheek Heesch
open ma.-vr. 8.00-17.30 uur
zaterdag 10.00 - 11.00 uur
Hoogstraat 53, 0412-451971
Gildestraat 1a, 0412-253158
Apotheek Ceres
Cereslaan 2B, Heesch
Open maandag t/m vrijdag
8.00-18.00 uur
0412-744227

HEESWIJK-DINTHER
Huisartsen
Huisartsenpraktijk
De Vrij-Kesselaer
Plein 1969 13b, 0413-292350
Spoed overdag: 0413-292730
Huisartsenpraktijk Heilaren
Heilarensestraat 64
0413-292922
Spoed overdag: 0413-293393
Apotheek
Apotheek Heeswijk-Dinther
Plein 1969 13a
Open ma.-vr. 8.00-17.30 uur.

NISTELRODE / VORSTENBOSCH
Huisartsen
Huisartsenpraktijk De Vorssel
Beekgraaf 58a, 0412-611250
Apotheek
Apotheek Nistelrode
Open ma.-vr. 8.30-17.30 uur
zaterdag 11.00-12.00 uur.
0412-614035

LOOSBROEK
Huisartsen & Apotheek vindt u onder meer in Heeswijk-Dinther & Nistelrode. De huisartsen uit de regio draaien diensten in Loosbroek.

APOTHEKEN BERNHEZE BUITEN OPENINGSTIJDEN
Voor spoedeisende recepten bij de Regioapotheek in het Ziekenhuis Bernhoven.
0413-408780.

COLUMN

DE 5 KIEMBLADEN

En de relatie tussen organen.

Laten we eens beginnen bij de oorsprong. Als een eicel en een zaadcel zich met elkaar versmelten, vindt er een vermenigvuldiging van cellen plaats. Deze vermenigvuldiging wordt onderverdeeld in een aantal verschillende groepen cellen. Binnen de anatomie praten we over 'de vijf kiembladen'.

Uit deze kiembladen ontstaan bijvoorbeeld de organen zoals galblaas en lever, blaas en nieren en hart en bloedvaten, dikke darm, longen en huid. Al deze kiembladen samen groeien uit tot een embryo. Belangrijk om te weten is dat de dikke darm, longen en huid nauw aan elkaar verbonden zijn. Dit omdat de dikke darm, huid en de longen uit hetzelfde kiemblad zijn gevormd.

Omdat de dikke darm (spijsvertering en afweersysteem) en long met elkaar verbonden zijn, zal de longfunctie en capaciteit worden beïnvloed door juiste of onjuiste voeding. Longpatiënten zijn daarom niet gebaat bij het nemen van slijmvormende producten zoals koemelk.

In ditzelfde kiemblad behoort nog een orgaan thuis, namelijk de huid. De huid staat dus ook in verbinding met de dikke darm en longen. Bij de mens wordt de huid beschouwd als het grootste en zwaarste orgaan van het lichaam, omdat de gehele huid meer weegt dan elk van de andere organen. Dit komt omdat botten, kraakbeen, pezen, aanhechtingen, maar ook de slijmvliezen bij de huid horen. Denk daarbij aan de bekleding van de long en de darmen, dit zijn slijmvliezen, dus ook huidcellen.

Als je verkeerd eet, te weinig drinkt, en een onregelmatige ontlasting hebt, krijgt het lichaam de afvalstoffen niet goed opgeruimd en ontstaat er een verzuring van je lichaam. Dit zou kunnen leiden tot aandoeningen binnen dit kiemblad zoals huidklachten, buikpijn en benauwdheid.

Vitaminen en mineralen worden dan onvoldoende opgenomen, wat ook weer de nodige klachten geeft. Je kunt je darmen, longen en huid heel eenvoudig ondersteunen door andere voeding te nemen en meer water te drinken, het liefst met een schijfje citroen erin. Lukt dit niet dan is een darmspoeling een veilige en effectieve methode om het vuil en de afvalstoffen, die zich hebben vastgehecht aan de binnenzijde van de darm, te verwijderen.

Een schone darm zorgt dan ook weer voor een beter afweersysteem en minder long- en huidklachten. Erg fijn nu we weer langzaam richting de herfst en de winter gaan.

We kunnen ook uw bloed onder de microscoop bekijken. Hierin kunnen we heel mooi zien hoe de verzuring bij u staat.

Tijdens het inloopspreekuur is het mogelijk dit te bekijken. Wel even aanmelden graag via 0486-416530 of info@highcare.nl.

Blijf gezond!

High Care 3000 BV
High Care 3000 BV
Loonsestraat 17
5371 PJ Ravenstein/Neerloon
0486-416530
info@highcare.nl
www.highcare.nl

Praktijk Brigitte
Sonniusstraat 17
5384 JJ Heesch
06-53532425
info@praktijkbrigitte.nl
www.praktijkbrigitte.nl

Ontspanningtips

- Gebruik visualisatie oefeningen
- Geef jezelf een gezichtsmassage
- Zet je gedachten op papier
- Maak iets creatiefs
- Ga wandelen

Dit zijn zomaar een aantal tips. Iedereen heeft goede ontspanning nodig. De één ontspant als hij/zij naar muziek luistert, de ander ontspant na een uurtje sporten. Het belangrijkste is dat je iets kiest wat bij je past! Dan blijf je het toepassen.

Lukt het niet om te ontspannen en blijf je piekeren? Wil je hier graag hulp bij, maak dan vrijblijvend een kennismakingsafspraak.

Bij inlevering van deze advertentie ontvang je 25% korting op je eerste sessie.

PUZZEL MEE EN WIN EEN

Feel Good Store Sparkling
Alles om je goed te voelen
Parkstraat 8, Nistelrode
0412-201 202
info@sparkling-nistelrode.nl
www.sparkling-nistelrode.nl

BIOZANTIUM PAKKET
Polar Escape Hand Wash en Healing Body Butter
Ideaal als je je handen veel wast in deze tijden! Met deze producten blijven je handen schoon én zacht!
t.w.v. € 41,-

Stuur een mail met het juiste antwoord naar info@demooibernhezekrant.nl voor maandag 7 september 12.00 uur.

Oplossing: ☐ ☐ ☐ ☐

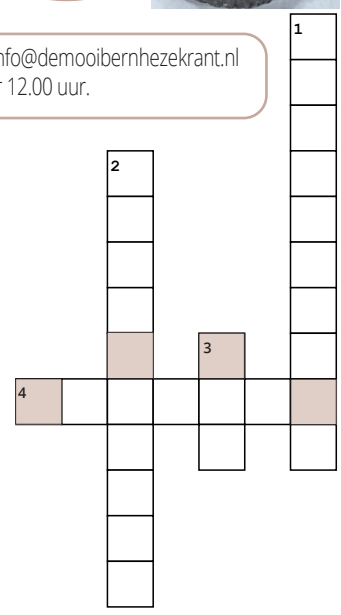

Vertikaal
1. Waar is het bedrijf achter Biozantium gevestigd?
2. Hoe heet het huidverbeteringsmerk dat bestaat uit 100% natuurlijke en biologische ingrediënten?
3. Krijg je van veel wassen met de Polar Escape Hand Wash schrale handen?

Horizontaal
4. Uit hoeveel procent natuurzuivere ingrediënten bestaan de producten van Biozantium?

De Zonnebloem verwent haar gasten en vrijwilligers

NISTELRODE - **De Zonnebloem hoopte na de zomervakantie de geplande activiteiten weer op te pakken. Helaas is dit nog niet het geval. Naast een aantal quizzen die toegestuurd zijn, hebben enkele vrijwilligers weer een leuke attentie bedacht.**

Nu het hele hete weer voorbij is, willen sommige gasten er wel een keer op uit. Alle vrijwilligers en gasten hebben dan ook een bonnetje ontvangen waarmee ze op een moment naar keuze bij De Eeterij gratis een frietje en een ijsje kunnen gaan eten.

Vorige week leverden Rosemarie van Ark met gast Sjaan v.d. Velden en Annie van Lokven met gast Riet van Erp de bon in. Wat hebben ze het gezellig en lekker gehad. Heerlijke frietjes en fijn om even in een hele andere omgeving te zijn.

De Zonnebloem Nistelrode wenst alle vrijwilligers en gasten die nog moeten gaan een gezellig moment bij De Eeterij.

Geniet ervan!

Voor Bernheze ontwikkeld:
www.hulpwijzer-bernheze.nl
Voor vragen op maatschappelijk, educatief terrein, zorg en welzijn
www.samsambernheze.nl
Gratis diensten voor en door dorpsgenoten

Return to Stender

Wereldster in de dop is Heesche trots

HEESCH – Dat Mick van Haaren als kind meermaals op het podium mocht staan, moet een onuitwisbare indruk hebben gemaakt. De 23-jarige Heeschenaar blijkt namelijk al jong een geboren entertainer. Hij heeft zijn droom inmiddels dan ook kraakhelder voor ogen: muziek maken, een mooie show neerzetten, en op die manier 'verhaaltjes vertellen' die nooit meer vergaan. Een artiestennaam mag bij die ambitie natuurlijk niet ontbreken: onder het pseudoniem Mick Stender timmert hij hard aan de weg richting zijn debuut-EP. Daarvoor wil hij in oktober, samen met zijn band, de studio induiken.

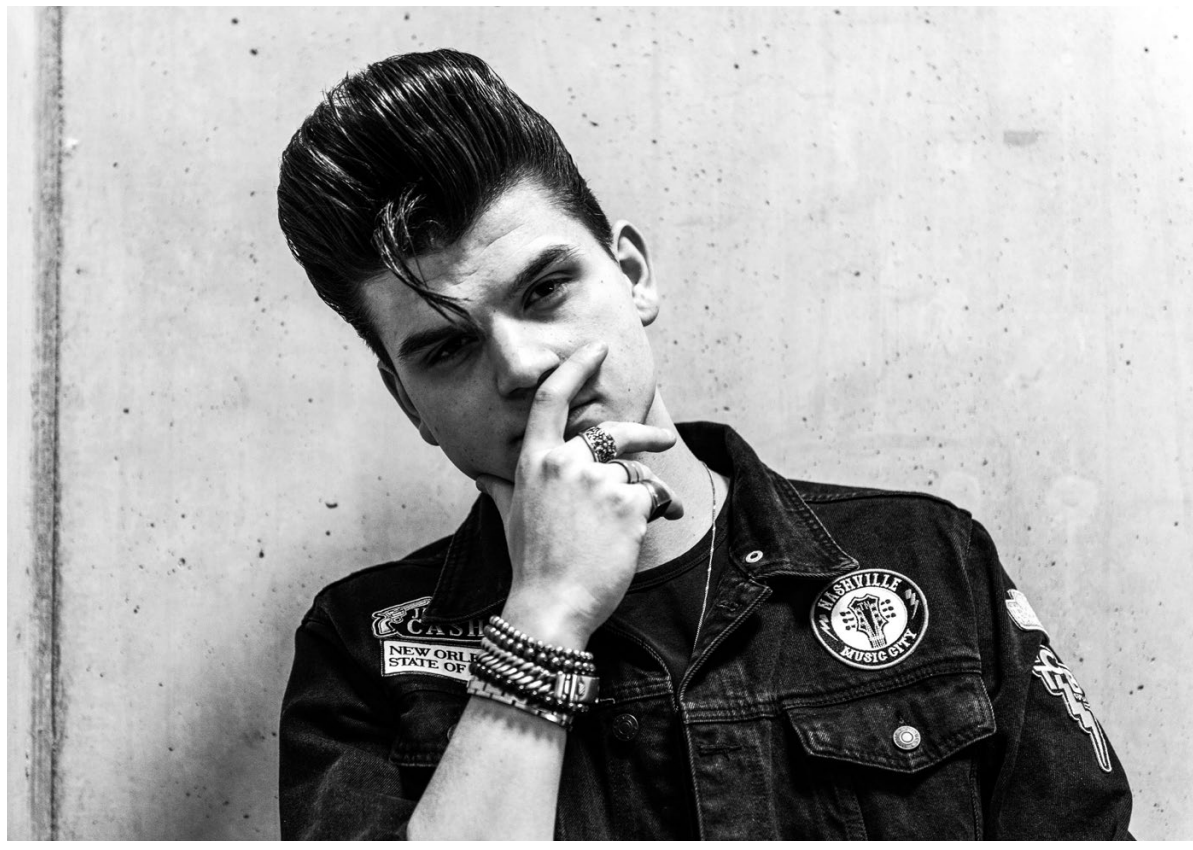

Mick 'is' muziek. Hij duikt in oktober met band en vetkuif de studio in

Tekst: **Monique van Strien** Foto: **May van den Heuvel**

Volle agenda

Om 'gigs', oftewel optredens, zit Mick niet verlegen. Hij deed al veel mooie ervaringen op met de succesvolle coverband The Velvet Roses, maar corona gooide begin dit jaar voor bands en concertzalen langdurig roet in het eten. Dat betekent overigens niet dat Mick zich nu niet meer voor live publiek kan uitleven.

Integendeel, want als aangekondigd wordt dat Stender gewapend met gitaar op een terras verschijnt, weet je op voorhand zeker dat dat terras vol zit. Niet zo gek ook, want beïnvloed door zijn helden van het kaliber Johnny Cash, Elvis Presley en Brad Paisley weet hij de stemming er met zijn zelfgeschreven nummers in no-time in te brengen.

Uitverkocht

Wat zijn muziek zo bijzonder maakt? "Sommigen hebben een fotoboek of een filmpje als herinnering. Ik maak een liedje. Die verhaaltjes vergaan nooit. Het is dan niet alleen een herinnering, maar het blijft ook echt tastbaar door herbeleving." In september zal hij samen met zijn band eindelijk weer in een zaal het podium mogen beklimmen. Eén van zijn shows is zelfs al volledig uitverkocht. Op 18 september is er een extra show gepland in de Groene Engel in Oss, waarvoor nog enkele kaarten te koop zijn.

Foto: **Piet Kuijten**

> **"Sommige hebben een fotoboek of een filmpje als herinnering. Ik maak een liedje**

Ontdekkingsreis

"Muziek is de rode draad in mijn leven", vertelt de singer-songwriter gepassioneerd. "En dan vooral Americana, daar kan ik alles in kwijt en dat is ook mijn studierichting op de Rockacademie. Mijn muziek is een ontdekkingsreis van het genre, met uitstapjes naar soms hardere rock-'n-roll, soms naar country, en alles daar tussenin." Americana is in Nederland niet een heel bekend genre, en dat is volgens Mick zonde. Hij is daarom vastberaden om dat te veranderen.

Studio

Middels een professioneel opgenomen EP wil hij het grote publiek gaan bereiken, maar om dat waar te maken is een flink geldbedrag nodig. Er komt namelijk veel kijken bij het opnemen van een plaat. Stender is daarom een crowdfundingactie gestart. Hij is al goed op weg richting het doelbedrag, maar hij zoekt nog meer donateurs om zijn plaat te kunnen realiseren.

Wil jij Mick Stender steunen om zijn muzikale droom werkelijkheid te maken? Ga dan naar www.voordekunst.nl, gebruik zoekterm 'Stender' en doneer!

Mooi KBO Bernheze

KBO HEESCH

Gelukkig weer genezen

KBO Heesch helpdesk weer van start!

HEESCH - **Het coronavirus is ook aan KBO Heesch niet voorbijgegaan. Enkele leden hebben een lang ziekbed gehad en zijn er gelukkig toch weer van genezen. Maar ook betreurt KBO Heesch het verlies van een dierbare helpdeskmedewerker, Wim van Gogh. Dat hij moge ruste in vrede.**

De leden van de computerhelpdesk hebben niet stilgezeten. Er is nagedacht over hoe we elkaar toch kunnen bereiken en dat werd al vrij snel de introductie van de nieuwsbrief. Het bestuur vond dit een welkome aanvulling op het tijdelijk niet verschijnen van de INFO, het ledenblad van KBO Heesch.

Juist nu bleek dat veel leden de weg naar het internet hebben gevonden. Dat was niet alleen via email, maar ook via de moderne smartphone. De leden, die eind 2019 bijles hadden gevolgd, hebben er veel profijt van gehad. Een helpdeskbijeenkomst zoals vanouds zit er niet in. Maar toch gaat men 14 september van start waarbij er wel van tevoren één en ander af moet worden gesproken met elkaar. KBO Heesch wil dus graag van tevoren weten wie er behoefte heeft aan ondersteuning. Aanmelden gaat dan per telefoon, mail of via de website.

Ook gaat de KBO Heesch helpdesk weer een poging wagen om extra bijles te gaan verzorgen. Allereerst wil men weten waarvoor dan bijles gegeven moet worden. Iedereen kan zich hiervoor aanmelden. De leden verwachten immers wel van KBO Heesch dat het een bijles is waar je wat aan hebt. Intussen zitten de senioren niet stil. Steeds meer mensen raken thuis in de apparaten waarmee ze internet kunnen bereiken en gebruiken. Dat vergt voor de Helpdesk weer extra menskracht. Dus als je ook maar een klein bétje de weg weet in deze wereld, dan ben je van harte welkom. Je hoeft echt geen allesweter te zijn. De helpdeskmensen helpen elkaar op weg. Dat is heel gezellig en heel effectief. Dus als je zin hebt om met hen mee te werken aan het op weg helpen van senioren in de internetwereld, dan ben je van harte welkom!

Senioren in de internetwereld

Opgeven kan via:
06-81934509
helpdesk@kboheesch.nl
www.kbo-heesch.nl/helpdesk-opgeven

KBO-Brabant biedt hulp bij oplichting senioren

BRABANT - **Afgelopen dinsdag startte de campagne Senioren en Veiligheid. Samen met het Ministerie van Justitie en Veiligheid zet KBO-Brabant de schouders onder het bestrijden van oplichting van senioren. Daar is alle reden voor: één op de tien senioren is ooit slachtoffer geweest van (online) criminaliteit. Het gaat daarbij om het afhandig maken van geld door criminelen. Maar niet alleen het geld is weg: ook het vertrouwen in en van mensen wordt ernstig geschaad. Een gewaarschuwd mens telt echter voor twee!**

Het programma van de campagne beslaat de hele maand september. Iedere week staat een ander onderwerp centraal; achtereenvolgens zijn dat meekijken bij het pinnen, babbeltrucs, hulpvraagfraude en phishing. Met online webinars en filmpjes worden senioren voorgelicht over kwalijke praktijken. Catherine Keyl presenteert iedere dinsdag om 10.30 uur de webinars. Acteur Kees Hulst, bekend van Het geheime dagboek van Hendrik Groen, vervult de hoofdrol in de voorlichtingsfilmpjes. Op de website van KBO-Brabant is alle informatie te vinden, www.kbo-brabant.nl.

Hulp aan slachtoffers

Bovendien biedt KBO-Brabant hulp aan slachtoffers. Mensen die zelf iets onprettigs op dit gebied hebben meegemaakt en erover willen praten kunnen terecht bij vrijwilligers van Ons Veilig thuis. Ook daarover informatie op de website van KBO-Brabant.

Want slachtoffer worden van deze criminele praktijken, dat willen we allemaal zoveel mogelijk voorkomen. Dat begint bij bewustwording. Als je direct een niet-pluis gevoel hebt en al eerder iets hebt gehoord over dergelijke vormen van criminaliteit, dan denk je wel twee keer na voordat je handelt!

Aan deze vakantie heeft iedereen meegewerkt

Vijfdaagse reis KBO Nistelrode en Vorstenbosch

NISTELRODE/VORSTENBOSCH - **KBO Vorstenbosch-Nistelrode is zondag 16 augustus afgereisd naar het Sauerland in Duitsland**.

In verband met het coronavirus werden de voorwaarden en regels voor in de bus, het hotel en de excursies duidelijk uitgelegd door buschauffeur John en reisleidster Sjan.
De deelnemers verbleven vijf dagen op basis van all-inclusive in hotel Alpin, waar zij zeer welkom werden geheten. Iedere ochtend begon met een heerlijk ontbijtbuffet, 's middags een lunch en 's avonds was er een heerlijk diner in buffetvorm.
Er waren veel hoogtepunten, bijvoorbeeld de tussenstop op de hoogste berg van Sauerland. Deze berg heet de Kahler Asten en is 841 meter hoog. Hier konden de deelnemers de beentjes strekken en hun dorst lessen. Verder hebben de vakantiegangers een achttiende eeuws kasteel in Bad Arolsen bezocht en ook is het plaatsje Schmallenberg per bus aangedaan. Dit was heel interessant, mede door de vele herenhuizen en boerenwoonhuizen die het stadje rijk is. Tevens heeft er een gezellige boottocht op de Hennesee plaatsgevonden, een stuwmeer dat ligt in een natuurpark in het Rothaargebergte. Ook hebben de deelnemers nog een bezoek aan een museum gebracht waar vele oude ambachten te zien zijn, onder andere houtbewerking. Iedereen kreeg hier ook nog koffie met een lekkere wafel voordat men de bus weer instapte.
Donderdagochtend moesten de senioren de koffers inpakken om na het ontbijtbuffet weer uit te checken en huiswaarts te keren. Gelukkig was er geen file onderweg en kwam het gezelschap dus op tijd aan in Velden, waar men kon genieten van een goed verzorgd driegangendiner. Om 19.30 uur kwam de bus aan in Nistelrode om daarna de deelnemers uit Vorstenbosch weer veilig thuis te brengen.
Iederen kan terugkijken op een mooie en goed georganiseerde vakantie.

KBO Nistelrode en Vorstenbosch bedankt John van harte voor het bieden van veilig vervoer en ook wordt Sjan van harte bedankt voor de service en vriendelijkheid. Tenslotte ook een grote dank aan iedereen die mee is geweest op deze reis. Aan deze mooie vakantie hebben jullie allemaal meegewerkt!

Vrijwilligers **Goede Doelen Week Heesch**

HEESCH - **Goede Doelen Week Heesch stelt graag weer twee kanjers aan je voor die met 160 andere vrijwilligers collecteren van 4 tot 10 oktober.**

Scouting Heesch, Jantje Beton en het Diabetes Fonds

Ruud Welten

"Al meer dan dertig jaar collecteert Scouting Heesch voor Jantje Beton. Zo ben ik gaan collecteren sinds ik als jeugdlid bij Scouting Heesch kwam. Jantje Beton zet zich in voor speelmogelijkheden voor kinderen en werkt voor het verwezenlijken van haar doelen samen met clubs en verenigingen die dit doel ondersteunen en voor Jantje collecteren. De opbrengst van Jantje Beton in Heesch gaat voor 50 procent naar Scouting Heesch, de overige 50 procent gaat naar projecten van Jantje Beton zelf.

Door deze collecte helpt Jantje Beton Scouting Heesch direct om haar activiteiten toegankelijk te maken en zo kan de contributie zo laag mogelijk gehouden worden."

Marijke van de Kamp

"Sinds dit jaar ben ik coördinator van het Diabetes Fonds. Diabetes is een van de meest voorkomende chronische ziekten: al ruim 1,2 miljoen Nederlanders hebben het. Het is een ziekte waarbij het lichaam de bloedsuiker niet meer in evenwicht kan houden. Dat komt doordat het lichaam te weinig van het hormoon insuline heeft. Insuline regelt de bloedsuikerspiegel. Uit onderzoek is bekend wat het risico op diabetes vergroot: overgewicht, weinig beweging, erfelijkheid, roken, hoge bloeddruk en leeftijd. Met deze kennis is de diabetes risicotest ontwikkeld, waarmee mensen met een hoog risico kunnen worden opgespoord.

Maar er is nog heel veel wat we niet weten. Elke behandeling voor diabetes komt voort uit eerder onderzoek. Daarom blijven we werken aan nieuw belangrijk onderzoek, want we willen nog betere behandelingen en genezing! Jouw hulp is daarbij onmisbaar!"

50 Gouden Bruidspaar

Antoon en Ardie van Zantvoort

HEESCH - **Vrijdag 28 augustus waren Antoon en Ardie van Zantvoort precies 50 jaar getrouwd.**

Een gelukkig paar

Al sinds hun trouwen wonen ze aan de Kennedystraat in Heesch, waar ook hun drie zonen geboren en getogen zijn.

Antoon werkte eerst bij Loonbedrijf Wim Verstegen en later bij Van den Heuvel, maar is inmiddels al weer geruime tijd met pensioen om samen met Ardie met volle teugen te kunnen genieten van hun vijf kleinkinderen. Ardie werkte aanvankelijk bij een advocatenkantoor, maar is sinds de geboorte van hun oudste zoon thuisgebleven om voor de kinderen en het huishouden te zorgen.

Het echtpaar is jarenlang zeer actief geweest bij carnavalsvereniging de Rommelpot en speelde onder andere ook in dweilorkest Nie te Geleuve.

‘Met volle teugen genieten van hun vijf kleinkinderen’

Een groot feest zat er vanwege de huidige Covid-19 maatregelen helaas niet in, maar samen met hun kinderen en kleinkinderen hebben ze het toch op een gepaste manier gevierd.

Reacties ‘Wa’n Skôn foto’

Jammer genoeg is er op de foto van 19 augustus geen reactie gekomen. Mocht je wel weten wie er op stonden? Heemkunde Kring Nistelvorst zou dit graag willen weten. Neem daarvoor contact op met Rien.

Wa'n skôn foto...

Wie, wat, waar en wanneer

NISTELRODE - Met regelmaat verschijnt in DeMooiBernhezeKrant een foto, waarvan de Heemkunde Nistelvorst geen informatie heeft.

Heb jij gegevens over deze foto, dan stelt de Heemkundekring het op prijs als je dat laat weten. Je kunt informatie sturen aan hkknistelvorst@gmail.com of bellen met 06-33587468. Als er juiste informatie ontvangen wordt, zullen we het via deze krant weer laten weten.

De Versdriehoek
Aanbiedingen geldig van 3 tot en met 9 september
Aan Laar / Tramstraat - Nistelrode

Vorstenbosch 0413-363645
AMBACHTELIJKE SLAGERIJ VAN DEN TILLART
Nistelrode 0412-611282
AANBIEDINGEN
Varkenshaas in ketjapsaus 100 gr. € 1,69
Gehaktballen 4+1 gratis
Gemarineerde kipreepjes 100 gr. € 1,25
Hausmacher 100 gr. € 1,40
WWW.SLAGERIJVDTILLART.NL
TRAMSTRAAT 17. NISTELRODE
KERKSTRAAT 9. VORSTENBOSCH

CEELEN
GROENTE en FRUIT SPECIAALZAAK
Groente en fruit da's de klok rond genieten
TROSTOMATEN 1 kg € 0.99
MINEOLA'S 5+1 GRATIS
CHOCOLADEMOUSSE 250 gram € 2.50
Biologisch groente/ fruit pakket, inclusief recepten (op bestelling)
Laar 80a • 5388 HK Nistelrode • Tel. 0412-612426
info@ceelengroentefruit.nl • www.ceelengroentefruit.nl

Speltember, nieuwe oogst Spelt!
Bij aankoop van 2 speltbroden
1 dinkeltje groene spelt gratis
Voorgebakken Speltstokbrood
2 stuks, nu
50% korting
Weekendknaller!
Mueslikoeken met Spelt nu
4+2 GRATIS
Alleen geldig op vrijdag en zaterdag
Van Mook De Echte Bakker
Laar 66 - 5388 HK Nistelrode - 0412-611277
Molenweg 3 - 5351 ES Berghem - 0412-745380
www.vanmook.echtebakker.nl

VOLOP PARKEERGELEGENHEID

BERNHEZEFAMILIEBERICHTEN

'Laat maar los, we houden je vast'

In stil verdriet, maar met een onuitwisbare herinnering aan zijn leven, hebben wij afscheid moeten nemen van ons pap en lieve opa

Theo Verhallen

* Vinkel, 30 augustus 1933
† Heesch, 27 augustus 2020

echtgenoot van

Joke Verhallen-van Nistelrooij †

Jeannette †
Marion en Erik
Marieke †, Jeroen en Maaike, Jannemieke
Lia en Adrie
Marlijn en Paul, Anouk en Luuk, Lieke en Johan
Ilse en Brian
Lara en Gijs, Tim

Correspondentieadres:
Boonakker 2
5384 MG Heesch

Gezien de huidige omstandigheden heeft de uitvaartdienst vandaag in besloten kring plaatsgevonden.

Zussen en broers zijn verschillende bloemen uit dezelfde tuin

Geloven Nú: eigentijds en inspirerend

HEESCH/NISTELRODE/VORSTENBOSCH - **Heb je soms ook de behoefte om eens echt een goed gesprek te voeren? Ontmoetingen van alledag gaan vaak over het weer, de laatste aankopen of het plaatselijke nieuws, maar doorgaans niet over kernvragen van het menselijk bestaan. Toch houdt jou dat bezig. Je zou wel eens in kleine kring vertrouwelijk willen spreken over zaken en dingen die er werkelijk toe doen. Dat kan! Parochie De Goede Herder start dit werkjaar weer met een nieuwe Geloven Nú-groep.**

'Waar geloof ik in, wat bezielt mij en wat vind ik nou echt belangrijk in mijn leven? En heeft dit iets te maken met wat ik in de Bijbel kan lezen?' Als dit jouw vragen zijn, dan is Geloven Nú iets voor jou.

Geloven Nú is een eigentijdse en inspirerende methode waarin mensen op basis van bijbelteksten met elkaar spreken over hun geloof en de levensvragen die hen bezighouden. Er wordt geprobeerd verhalen uit de Bijbel te vertalen naar het leven van nu: wat kunnen we nú met deze verhalen, wat vertellen ze ons en hoe kunnen we daar in ons dagelijks leven mee omgaan?

Vanaf september kan er in parochie De Goede Herder een derde Geloven Nú-groep starten. Om mee te doen is het niet nodig bijbelkennis te bezitten of lid van een kerk te zijn.

De bijeenkomsten worden gehouden in een pastorie/parochiecentrum óf bij een deelnemer thuis, en dat kan zowel overdag als 's avonds zijn; alles afhankelijk van waar de voorkeur van de groepsleden naar uit gaat. Het bijeenkomen kan één of twee keer per maand zijn.

Meer informatie en aanmelding via a.bergsma@parochiedgh.nl of 0412-451215.

Wereldgebedsdag van de Schepping

HEESWIJK-DINTHER/LOOSBROEK - **Dit jaar vieren we de vijfde verjaardag van 'Laudato Si' over de zorg voor Moeder Aarde, de encycliek van paus Franciscus.**

Zorg dragen voor wat zwak en kwetsbaar is: het is een centrale gedachte in de encycliek van paus Franciscus. We moeten onze aandacht constant richten op wie of wat uitgesloten, uitgebuit en misbruikt wordt. In die zin gaan de zorg voor de natuur en de zorg voor de medemens hand in hand. Laten we zorg dragen voor de schepping, een geschenk van onze goede Schepper God, zo roept paus Franciscus ons op.

"Welke wereld willen we achterlaten voor hen die na ons komen, voor de kinderen die nu opgroeien?", zo vraagt paus Franciscus zich af. Daarover gaan de vieringen in de kerken van Middelrode en Loosbroek 9.30 uur en Dinther om 10.45 uur op zondag 6 september, Wereldgebedsdag van de Schepping.

Op zoek naar advies rondom hypotheek, risicobeheer of verzekeringen, maar liefst wel in een persoonlijke, ongedwongen en toegankelijke sfeer?

Dan ben je bij Van der Doelen aan het juiste adres. In Geffen en Berlicum en per 1 september ook in Nistelrode. Gewoon bij jou om de hoek.

NISTELRODE - **Het is nog een beetje kaal in het ruime pand aan Laar 63b in Nistelrode. Maar daar zal snel verandering in komen. "Hier komt een grote foto van Nistelrode", wijst eigenaar Ruud van der Doelen enthousiast. Per 1 september gaat de deur van het slot en is vooral iedereen heel erg welkom in deze derde Van der Doelen-vestiging. Ze hebben er zin in: Ruud en mede-eigenaar Danny van Zoggel. Ze weten dan ook precies wat ze willen. En dat is meteen ook de sleutel tot hun succes.**

V.l.n.r.: Tini Vissers, Danny van Zoggel, Frans Arts, Danny Voets, Ruud van der Doelen en Mark Arts

Tekst: **Anita van den Bogaart** Foto: **Guus van der Valk**

Vertrouwd en dichtbij

Want waar de meeste banken overal uit de dorpen wegtrekken, zijn de twee mannen hierover heel stellig: "Wij willen júist dicht bij onze klanten zijn. Daarom vestigen we ons in de dorpen, zodat we voor iedereen goed bereikbaar zijn. Ons team bestaat uit ervaren specialisten, we zijn flexibel, innovatief en doen aan permanente bijscholing. Als onafhankelijk adviseur zoeken we in onze samenwerking met andere partijen altijd naar de best passende oplossing voor onze klant. Alleen in één ding zijn we heel traditioneel: bij ons kun je nog gewoon binnenlopen. Dat hoort bij onze Brabantse gemoedelijkheid. Vertrouwd en dichtbij, dat is wat ons onderscheidt."

Eerlijk en transparant

Maar het is vooral ook hun betrouwbaarheid en vakbekwaamheid wat rondzingt in de dorpen. Niet voor niets zijn zij in 2018 ondernemer van het jaar geworden in Geffen. Want juist als het gaat om belangrijke zaken als hypotheek, verzekeringen en risicobeheer, is het waardevol als je precies weet waar je aan toe bent. Ook op voorhand al. Of je nu als particulier of als ondernemer binnenstapt. Bovendien zet Van der Doelen zich ieder jaar in voor een goed doel. Vooral omdat ze iets voor een ander en de regio willen betekenen. Ontdek het zelf. Loop gerust eens binnen voor die bak koffie en dat koekje. Het gesprek krijg je er vanzelf bij, en als je wilt ook het advies. Het eerste gesprek is trouwens altijd kosteloos. Dóen, check!

VAN DER DOELEN
MEER DAN VERZEKEREN

Van Der Doelen Nistelrode
Laar 63 B, 0413-229951
info@vanderdoelennistelrode.nl

Van der Doelen Geffen
Kloosterstraat 44, 073-5325510
info@vanderdoelengeffen.nl

Van der Doelen Berlicum
Kerkwijk 7, 073-3035303
info@vanderdoelenberlicum.nl

Straatfoto van de week

Guus van der Valk

BERNHEZE - Vrijwillig fotograaf Guus van der Valk levert de straatfoto van de week aan. Een foto met een kort artikel erbij. Deze week is Guus in Loosbroek.

WHV in Loosbroek

"Het is zaterdag. Ik fiets naar Loosbroek, want dat is de dorpskern die voor Straatfoto van de week aan de beurt is. En zaterdag betekent voetbal. Ik heb al gezien dat er een team moet spelen om 13.00 uur. Dus ik zorg dat ik iets na deze tijd bij WHV ben. Opvallend zijn de vele fietsen die zijn gestald bij de ingang van de club. Ik zet de mijne ertussen. Langzaam loop ik richting de velden, camera om de schouder. Ik sta langs het veld vol voetballende jongeren die rond de 16, 17 jaar zijn. Maar ik sta bij de uitploeg. Op een ander veld speelt een jeugdiger team. Ik loop daarnaartoe om de sfeer even te proeven.

Twee kinderen spelen met de cornervlag. Het zou een mooie foto zijn, maar ik stel me terughoudend op. Eerst vraag ik de ouders of ze uit Loosbroek komen. 'Nee' uit Veghel, Ahh, Blauw-Geel dus, daar heb ik vroeger als menneke van 6 jaar ook gespeeld in de F'jes. Ik loop weer naar het andere veld waar WHV JO17-1 tegen Boekel speelt. En net als ik er sta komt William uit Loosbroek eraan. Hij vertelt dat zijn dochter Otte van 15, bijna 16, haar eerste wedstrijd gaat spelen, met nummer 3. Hiervoor speelde ze korfbal. Nu moet ze nog in de wedstrijd komen.
William roept grappend naar de dug-out: 'Kun je vast warmlopen, Otte, anders moet ik zo lang wachten voordat je erin gaat'. Niet veel later wordt ze gewisseld en maakt ze haar eerste meters. Een mooi moment! Ik maak wat foto's van Otte in het veld, maar ze is te ver weg, mijn lens is niet gemaakt voor sportfotografie. En ik maak een foto van William langs de dug-out als aandenken. Als de eerste helft is afgelopen ben ik er weer vandoor!"

LUCHTPOST HANS EN MARIE-JOSÉ

Wij, Hans en Marie-José Egelmeer zijn in 2000 begonnen met la Colline, een chambre hotel in het Zuid-Franse Pont de Barret. In 2017 zijn wij gestart met een nieuw gastenverblijf ongeveer 15 kilometer verderop. www.hansenmariejose.nl

Terug in Frankrijk

"Hèhè, eindelijk weer iets van een tuin te zien, dacht al dat het bos moest worden", aldus een buurtgenoot, die oprecht blij was ons na negen maanden gezond terug te zien in Dieulefit.
Zij hadden vier Covid-19 slachtoffers te betreuren gehad op een bevolking van 3.300 inwoners, vertelde hij. Ik was de forsythia aan het snoeien, laurier aan het kortwieken, pioenrozen begieten en de uitgebloeide slinger en trompetplanten aan het opruimen, en dat liefst allemaal tegelijk, zodat we onze voordeur weer zonder problemen konden bereiken. Het 'pad van de moeiteloosheid', waar ik al enige jaren naar op zoek ben, leek op dat moment verder weg dan ooit.

Dieulefit Drôme Rhône Alpes. Nadat enkele oudgasten van la Colline ons foto's doorstuurden van bloeiende lavendelvelden met het bijschrift dat het hier echt zo mooi, zonnig en relaxt was als ik altijd al beweerd had, leek het tijd te worden zelf weer eens te gaan kijken. Om in elk geval de zonnebloemen te kunnen bewonderen. En we hadden geluk. Toen we een paar dagen na aankomst over de hoogvlakte liepen bij Francillon, te midden van kogeldistel, verwilderd koolzaad en luzerne, kwamen we door een glooiende vallei met alleen maar zonnebloemen. Zover we kijken konden was het geel. Dát, met de onvoorstelbaar blauwe lucht, opgaande Roche Colombe en de monumentale kalkrotsformaties om ons heen, maakte dat we ons snel weer 'thuis' voelden.

De dinsdag erop gingen we naar de markt in Grignan. Koffie en lekkers bij de Markiezin. Daarna vormden in olijfolie gelegde zongedroogde tomaatjes, olijven en zoete uien de basis voor een déjeuner à la campagne onder eeuwenoude eikenbomen bij Val Des Nymphes. Stokbrood, worst en komkommer mee, via Chamaret en Chantemerle langs een oerlandschap van tanige buxusbosjes, stekelbrem en stenen muurtjes, om te eindigen bij een met witte lelies overgroeid waterbassin, waar kikkers en blauwe libellen voor de omlijsting zorgden. Hadden aanvankelijk een lunch bedoeld in la Garde Adhémar, maar hier kon geen Franse 'chef' tegenop. Aansluitend wandelden we langs wilde marjolein, salie, steentijm, olijfbomen, oude kloostermuren en lavendel naar het stadje. Begeleid door witjes, blauwtjes, geeltjes en kolibrievlinders, het gonzen van duizenden honingbijen met daarbovenop het 'tsjirup tsjirup' van honderden krekels. Je begrijpt, dát is thuiskomen. Geweldig. En je komt niemand tegen. Echt niemand.

Terug in Dieulefit nog wat inkopen gedaan in de verwachting dat onze overburen, met name dochter van vijf, langs zouden komen. Al een paar keer gezwaaid en geroepen binnenkort bij te willen praten, ze hadden groot nieuws. Een dag of wat later was het zover en kwam Louise-Aimée met zelfgemaakte citroenlimonade onze trap opgelopen. 50 Cent per glas, bij drie glazen één 'gratuit', "omdat we buren waren!" Die komt er wel. Kleine 'entrepreneur', groot gevoel voor marketing.
Het grote nieuws was de aankoop van een 'ancien maison' met tuin op de hoogvlakte achter. Hemelsbreed 200 meter van ons vandaan. Eind augustus konden ze er in. Moest nog wel wat opgeknapt worden. Fijn voor hen, maar we raakten na Dan en Marie zo in korte tijd wel opnieuw twee leuke buren kwijt. Werd op die manier een echt doorgangshuis aan de overkant.
'Fraai gezinshuis met zwembad te huur op 500 meter van centrum'.

We zullen reclame maken. Maar tot het zover is nog eens een apéro organiseren, het vijfuurtje waar Fransen zo dol op zijn. Hapje, drankje, de geur van afscheid en een goed verhaal. Fijn dat we weer terug zijn.

hypotheken - verzekeren
vermogen - pensioenen

Peter van den Elzen
Financieel Advies

Kerkstraat 10
5476 KC Vorstenbosch
06 17 59 10 97
petervandenelzenfa.nl

Administratiekantoor
KLEIJNGELD
't Dorp 103 Heesch Tel. (0412) 47 56 57
www.administratiekantoorkleijngeld.nl

Scouting Heesch spectaculair van start tijdens OSJ

HEESCH - **Heesch kleurde afgelopen zondagmiddag groen; niet door protesterende hesjes, maar door leden van Scouting Heesch die in (overwegend) groene uniformen tijdens de Opening van het Scoutingjaar (OSJ) lieten zien hoe veelzijdig scoutingactiviteiten zijn.**

De activiteiten werden gestart met het hijsen van de vlaggen van alle leeftijdsgroepen, gevolgd door een korte terugblik op de geslaagde zomerkampen. Allemaal coronaproof verlopen, want veiligheid staat centraal. De thema-activiteiten, variërend van een spooktocht in Hollywood-Zeist tot een verbeterde wereld in Heeze, hebben voor veel plezier gezorgd.

Themafiguren Oma Betsie en Opa Hans hadden van de OSJ gehoord en waren ook gekomen, omdat bij ieder feestje een bingo hoort. Zij waren teleurgesteld toen bleek dat de bingoballetjes verdwenen waren. De

scoutingleden zijn voor hen uiteraard gaan zoeken en vonden ze terug op de posten waar er uitdagende activiteiten te doen waren; van het Dubrospel tot Letterpakken en Jenga.

Er werd afgesloten met het 'overvliegen': op spectaculaire wijze gingen leden van de ene leeftijdsgroep over naar de andere. Als heuse fakirs ging men in een mandje, tussen twee gepionierde torens, over naar de volgende leeftijdsgroep. Vanwege Corona niet in aanwezigheid van ouders, die keken via een livestream naar het mooie overgangsritueel. Eén oma zelfs vanuit Zuid-Afrika!

Scouting Heesch is inmiddels gestart aan het nieuwe seizoen. Als kinderen graag iedere week andere leuke activiteiten willen doen, dan zijn ze bij de scoutinggroep aan het juiste adres.
Informatie over de mogelijkheden staat op de site www.scoutingheesch.nl.

JUMBO KOOKGROENTE OF KOELVERSE KOOKAARDAPPELEN

Broccoli- of bloemkoolroosjes, bloemkool/broccoli roosjes mix, gebroken sperziebonen, gesneden uien, spitskool of kruimige of vastkokende aardappelen
2 zakken groente à 300-400 gram
of aardappelen à 800 gram

1+1 GRATIS*

EXTRA GOEDKOOP

VARKENSHAAS CULINAIR

Naturel, gekruid of gemarineerd
Per 500 gram

~~8,45~~
5,25
Kiloprijs 10,50

EXTRA GOEDKOOP

CAMPINA LANG LEKKER

Karnemelk, magere, halfvolle of volle melk
3 verpakkingen à 1 liter

~~3,54~~ - ~~3,99~~
3 VOOR 2,50

EXTRA GOEDKOOP

GOUDEERLIJK SCHOTELBROOD

Alle soorten
Heel brood

~~2,25~~ - ~~2,55~~
1,89

EXTRA GOEDKOOP

DRUIVEN

Pitloze witte of rode druiven
2 bakken à 500 gram

2 VOOR 3,-

EXTRA GOEDKOOP

OPTIMEL DRINKYOGHURT

Uit de koeling
2 pakken à 1 liter

1+1 GRATIS*

EXTRA GOEDKOOP

TOMMIES SNACKGROENTEN

Tomaatjes, paprika of komkommer
2 emmertjes à 300 of 500 gram
of à 10 stuks

2 VOOR 4,50

EXTRA GOEDKOOP

PERSIL, WITTE REUS WASMIDDEL, FLEURIL, SILAN, VANISH, WITTE REUS TOILETBLOKKEN OF WITTE REUS REINIGERS

Alle soorten
2 verpakkingen

1+1 GRATIS*

EXTRA GOEDKOOP

** 1+1 gratis: 50% korting op de totaalprijs van 2 producten. Alle combinaties mogelijk.*

Geldig t/m di 8 september 2020

Jumbo Wiegmans Heesch, Schoonstraat 8
Jumbo Nistelrode, Parkstraat 10

Hallo JUMBO

PRAKTISCHE INFORMATIE

De Misse 6, Postbus 19
5384 ZG Heesch
Tel.: 0412-45 88 88
Voor storingen in openbare ruimte buiten openingstijden:
06-53 94 65 69
gemeente@bernheze.org
www.bernheze.org

Gemeentehuis
Maandag t/m vrijdag: 8.30-12.30 uur
Woensdag: 8.30-19.00 uur
De gemeente werkt op afspraak

Milieustraat
De Morgenstond 4
Heeswijk-Dinther, tel.: 0412-45 88 88
woensdag 13.00-18.00 uur
vrijdag 13.00-18.00 uur
zaterdag 8.30-14.00 uur

Groendepots
Fa. Van Schaijk, Berghemseweg 13
Nistelrode
Fa. Dijkhoff, Lariestraat 25
Heeswijk-Dinther
woensdag: 13.00-18.00 uur
zaterdag: 8.30-14.00 uur

AGENDA

7 september 2020
Raadscommissie Bestuur en Strategie
Online via www.bernheze.org

8 september 2020
Raadscommissie Maatschappelijke Zaken
Online via www.bernheze.org

9 september 2020
Raadscommissie Ruimtelijke Zaken
Online via www.bernheze.org

24 september 2020
Raadsvergadering
Online via www.bernheze.org

31 oktober 2020
Duurzame Huizen Route

7 november 2020
Duurzame Huizen Route

Naar de gemeente?

Maak altijd een afspraak
0412-45 88 88

Coronamaatregelen voor betaling facturen verlengd

Vanwege de uitbraak van het coronavirus heeft de gemeente Bernheze begin maart verschillende maatregelen genomen voor de betaling van facturen. Hiermee wil de gemeente inwoners en bedrijven steunen die door de coronacrisis minder inkomsten hebben.

Deze maatregelen zijn eerder al verlengd tot 1 september en worden nu, in aangepaste vorm, verlengd tot 1 november.

Het gaat om de volgende maatregelen:
- De gemeente betaalt facturen van ondernemers direct in plaats van na 30 dagen. Facturen van particulieren, stichtingen en verenigingen worden al direct betaald, dit blijft zo.
- De betalingstermijn van uitgaande facturen wordt vanaf 1 september 60 dagen. Tot 1 september is dat nog 90 dagen. De gemeente gaat coulant om met het treffen van een betalingsregeling als inwoners of bedrijven niet binnen deze termijn kunnen betalen.
- De gemeente stuurt geen aanmaningen en invorderingen (onder de voorwaarde dat een betalingsregeling wordt overeengekomen). De gemeente stuurt wel herinneringen.
- De gemeente rekent tijdelijk geen invorderingsrente.

Sjors Sportief en Sjors Creatief weer van start

Alle kinderen uit het basisonderwijs in de gemeente Bernheze ontvangen deze week weer het Sjors Sportief/Creatief boekje. In dit boekje staan sportieve en creatieve workshops waaraan leerlingen kunnen deelnemen om (vaak gratis) kennis te maken met een of meerdere activiteiten. Een leuke manier voor kinderen om zich te oriënteren op het gebied van sport en cultuur in onze gemeente.

Inschrijven
Inschrijven kan vanaf 2 september via www.sjorssportief.nl. Woon je in Bernheze en zit je op een basisschool in een andere gemeente, dan mag je je natuurlijk ook gewoon inschrijven. Je kunt je voor zoveel activiteiten inschrijven als je wilt en het kan het hele schooljaar door.

Voldoende keus
Kinderen kunnen kennismaken met meer dan 80 activiteiten zoals atletiek, badminton, dansen, lasergamen, paardrijden, turnen, scouting en tennis. Ook is er een creatief aanbod. Denk hierbij aan astrologie, muziek maken, tekenen en schilderen, taartjes maken en knutselen. Kortom keus genoeg.

Geen boekje ontvangen
Ontvang je geen boekje, omdat je niet in Bernheze op de basisschool zit? Er ligt een boekje voor je klaar in het gemeentehuis. Maar we kunnen ook een boekje naar je toesturen.
Stuur daarvoor een e-mail naar kcc@bernheze.org of bel naar 0412-45 88 88.

Meer informatie
Voor meer informatie neem alvast een kijkje op de website www.sjorssportief.nl.
Of stuur een e-mail naar info@sjorssportief.nl.

Drie bouwkavels Rodenburg in Heeswijk-Dinther te koop

Inschrijven kan t/m 20 september 2020

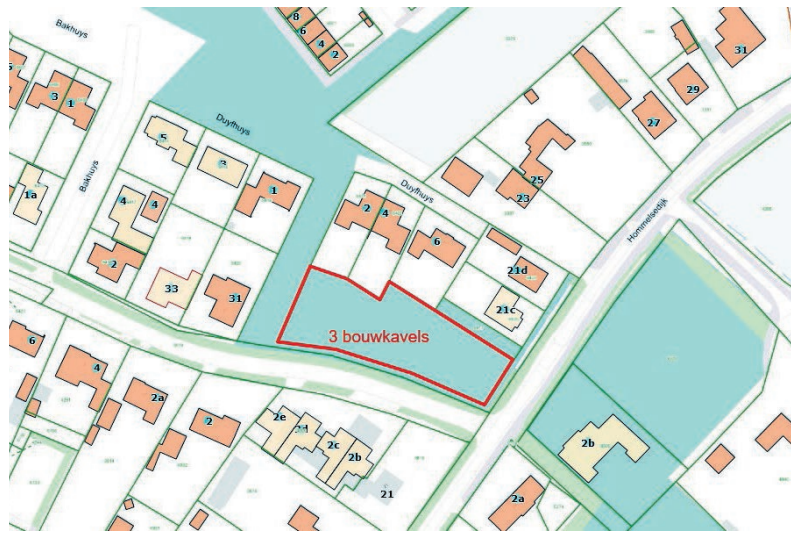

In het plan Rodenburg (hoek Hommelsedijk-Rodenburgseweg) in Heeswijk-Dinther verkoopt de gemeente 3 bouwkavels.

Informatie plan
Aan de noordkant van Heeswijk-Dinther ligt het nieuwbouwplan Rodenburg. Op de hoek tussen de Hommelsedijk en de Rodenburgseweg geeft de gemeente drie bouwkavels uit voor de bouw van vrijstaande woningen.
De kavels zijn al bouwrijp, dus u kunt meteen met uw plannen aan de slag.

Kavel informatie
Alle kavels zijn voor de bouw van een vrijstaande woning.
De prijs is inclusief BTW en exclusief kosten koper.
- KJ07 oppervlakte ± 618 m², prijs € 216.856,20
- KJ08 oppervlakte ± 445 m², prijs € 156.150,50
- KJ09 oppervlakte ± 637 m², prijs € 223.523,30

Inschrijven
Voor deze bouwkavel kunt u zich inschrijven t/m 20 september 2020. Vul daarvoor het inschrijfformulier in op onze website. Daar vindt u ook de verkoopvoorwaarden van de gemeente en het 'toewijzingssysteem voor de uitgifte van bouwkavels in de gemeente Bernheze'

Bestemmingsplan
Het bestemmingsplan is vastgesteld als Rodenburg in Heeswijk-Dinther. Hierin staat wat u mag bouwen. Meer informatie vindt u op www.ruimtelijkeplannen.nl (zoek op plannummer NL.IMRO.1721.BPRodenburg-vg02). Ook is er een beeldkwaliteitsplan vastgesteld. Daarin staat de gewenste sfeer en het karakter van de wijk.

Loting
Zijn er meer belangstellenden voor een kavel, dan organiseren we een loting. Die is door de coronamaatregelen niet openbaar. Heeft u zich voor een kavel ingeschreven, dan krijgt u hierover persoonlijk bericht.

Optie
Als u een optie wilt nemen op een kavel, betaalt u daarvoor € 300,- tijdens het eerste verkoopgesprek. De optie is drie maanden geldig. Als u de kavel koopt, brengen we het bedrag in mindering op de koopprijs. Als u binnen drie maanden van de koop afziet, krijgt u een gedeelte van het bedrag terug.

Meer info op de website
Het inschrijfformulier, de verkoopvoorwaarden, informatie over de kavels en het beeldkwaliteitsplan vindt u op www.bernheze.org (zoekterm: rodenburg).

Raadsgriffier Bernheze neemt afscheid

Per 1 december 2020 beëindigt Jan van den Oever zijn loopbaan als raadsgriffier van de gemeente Bernheze. Van den Oever werkte ruim 41 jaar in overheidsdienst. In 1981 kwam hij in dienst bij de gemeente Heesch (later opgegaan in Bernheze), waar hij diverse functies heeft vervuld. Bij de invoering van het dualisme in 2003 werd Van den Oever benoemd tot griffier van de gemeenteraad.

Burgemeester Moorman: 'Met het vertrek van Jan van den Oever verdwijnt veel ervaring, kennis en een vertrouwd gezicht. Jan heeft destijds gezorgd voor een soepele invoering van het dualisme in Bernheze. Hij heeft in al die jaren vele gemeenteraden met raad en daad bijgestaan.
Daarvoor willen we hem heel hartelijk danken.'

> 'Ervaring, kennis en een vertrouwd gezicht'

Jan van den Oever (64) gaat met vroegpensioen.
De gemeente Bernheze start binnenkort de procedure om een opvolger voor hem te werven.

RAADSVERGADERINGEN

De volgende raadscommissie-vergaderingen vinden binnenkort plaats. Vanwege de coronamaatregelen is publiek niet toegestaan. U kunt de vergaderingen wel live volgen via www.bernheze.org of op een ander tijdstip terugkijken. De agenda en stukken vindt u op www.bernheze.org.

Heeft u vragen of wilt u meespreken over een onderwerp dat op de agenda staat, neem dan contact op met de griffie via griffie@bernheze.org.

Raadscommissie Bestuur en Strategie op 7 september 2020
- Regionale samenwerking
- Presentatie Enquête Veiligheid en leefbaarheid in het buitengebied van Bernheze
- Concept bod Regionale Energie Strategie (RES) Noordoost Brabant
- Nota reserves en voorzieningen 2020
- Herfinanciering leningenportefeuille over 2020
- Opiniërende bespreking Dekkingsplan begroting 2021-2024

Raadscommissie Maatschappelijke Zaken op 8 september 2020
- Stand van zaken Jeugdzorg, Wmo en Participatiewet
- Regionale samenwerking
- Tennispark Loosbroek
- Renteloze lening vv HVCH

Raadscommissie Ruimtelijke Zaken op 9 september 2020
- Regionale samenwerking
- Vaststellen bestemmingsplan Laag-Beugt ong. (naast 3c), Heeswijk-Dinther
- Vaststellen bestemmingsplan Nieuwe Erven ong. (naast 53), Heesch
- Vaststellen bestemmingsplan Uitbreiding huisartsenpraktijk Heilaren, Heilarensestraat 64, Heeswijk-Dinther
- Vaststellen bestemmingsplan Jonkerstraat 1, Heesch
- Opiniërende bespreking Ruimtelijk beleid Zonneparken Opiniërende bespreking Afvalbeleid
- Opiniërende bespreking Startnotitie Transitievisie Warmte
- Notitie ter informatie Wijziging golfbaan The Duke

OFFICIËLE BEKENDMAKINGEN

Wilt u op de hoogte blijven van de bekendmakingen uit uw buurt? Meld u op www.overheid.nl aan voor de e-mailservice. U hoeft alleen uw e-mailadres en postcode(gebied) in te vullen.

Voornemen ambtshalve wijziging adresgegevens

Uit onderzoek is gebleken dat de volgende personen niet meer wonen op het adres in de gemeente Bernheze waar zij volgens de Wet basisregistratie personen staan ingeschreven. Het onderzoek van de afdeling Burgerzaken leverde geen resultaat op. Het college van burgemeester en wethouders van de gemeente Bernheze is van plan het bijhouden van hun persoonsgegevens ambtshalve te beëindigen. Dit kan voor hen grote persoonlijke en/of financiële gevolgen hebben. Het formele besluit tot uitschrijving wordt gepubliceerd op de gemeentepagina's in deze krant.

- Țînțar, Vasile, geboortedatum: 02-01-1990
- Patriu, Sandu, geboortedatum: 26-04-1976
- Ungureanu, Daniel: geboortedatum: 06-01-1982

Heeft u informatie over de verblijfplaats van deze personen of heeft u vragen, neem dan contact op met het de afdeling Burgerzaken van de gemeente Bernheze via 0412-45 88 88 of gemeente@bernheze.org.

Besluit ambtshalve wijziging adresgegevens

De volgende persoon woont niet meer op het adres waar hij volgens de Wet basisregistratie personen staat ingeschreven. Dit blijkt uit het adresonderzoek van de afdeling Burgerzaken. Het college van burgemeester en wethouders van de gemeente Bernheze heeft daarom besloten om zijn persoonsgegevens niet meer bij te houden en hem uit te schrijven uit Nederland. Hierop volgt een inschrijving in het RNI (Registratie Niet Ingezetenen) met onbekende verblijfplaats.

- Rogala, Paweł geboren op: 19-12-1984
  Besluitdatum: 31 juli 2020

Procedures 4b en 7a zijn van toepassing.

Met vragen kunt u contact opnemen met de afdeling Burgerzaken van de gemeente Bernheze, telefoon 0412-45 88 88 of gemeente @bernheze.org.

Algemene Plaatselijke Verordening (APV)

Verleende standplaatsvergunning
Het college van burgemeester en wethouders heeft op 31 augustus 2020 besloten een incidentele standplaatsvergunning te verlenen aan de heer Kortsmit voor het verkopen van oliebollen op De Misse van 4 november 2020 tot en met 3 januari 2021.
Procedures 1a, 4a en 7a zijn van toepassing.

Wet algemene bepalingen omgevingsrecht

Reguliere procedure

Ontvangen aanvragen voor een omgevingsvergunning
Heesch
- Meerweg 36
  Bouw aanbouw tbv mantelzorgwoning en handelen in strijd met regels ruimtelijke ordening
  Datum ontvangst: 21-08-2020
- Stationsplein 2b
  Aanpassen kozijn en handelen in strijd met regels ruimtelijke ordening
  Datum ontvangst: 24-08-2020

Vorstenbosch
- Kerkstraat 19
  Verbouw woning
  Datum ontvangst: 21-08-2020

Nistelrode
- Laarhof 44
  Oprichten carport en tuinhuis
  Datum ontvangst: 23-08-2020

Heeswijk-Dinther
- Clemens van den Bergstraat 26
  Realisatie aanbouw
  Ontvangst: 24-08-2020

Procedures 1a en 6 zijn van toepassing.

Besluiten
De volgende omgevingsvergunningen zijn verleend. Deze besluiten treden daags na verzending van het besluit in werking.
Heesch
- 't Dorp 51
  Plaatsen kozijn
  Verzenddatum: 24-08-2020

Heeswijk-Dinther
- Rukven 5
  Beperkte milieutoets (wijzigen pluimveehouderij)
  Verzenddatum: 25-08-2020
- Rondom kasteel Heeswijk
  Uitvoeren werkzaamheden t.b.v. Natte Natuurparel
  Verzenddatum: 26-08-2020

Nistelrode
- Kerkveld 71
  Verbouw woning
  Verzenddatum: 26-08-2020

Procedures 1a, 4a en 7a zijn van toepassing.

Tijdelijke vergunning
De volgende tijdelijke vergunning is verleend. Dit tijdelijke besluit zal daags na verzending in werking treden.
Heesch
- Loosbroeksestraat 1b
  Tijdelijk plaatsen woonunit
  Verzenddatum: 20-08-2020

Procedures 1a, 4a en 7a zijn van toepassing

Besluit Verdagen beslistermijn
Voor de volgende omgevingsvergunning is de beslistermijn verlengd met 6 weken. Dit besluit zal daags na verzending in werking treden.
Nistelrode
- Blauwesteenweg ong.sectie F 1865
  Oprichten schuurwoning

Verzenddatum: 28-08-2020
Procedures 1a, 4a en 7a zijn van toepassing

PROCEDURES

Openingstijden zie colofon

Inzage
Procedure 1a
U kunt de stukken gedurende zes weken tijdens openingstijden op afspraak inzien in het gemeentehuis in Heesch.
Procedure 1b
U kunt de stukken gedurende zes weken tijdens openingstijden op afspraak inzien in het gemeentehuis in Heesch en raadplegen op www.bernheze.org of www.ruimtelijkeplannen.nl.
Inspraak
Procedure 2
Iedereen kan binnen zes weken na publicatiedatum met een schriftelijke inspraakreactie aan het college van burgemeester en wethouders van Bernheze reageren op de stukken. Neem voor het indienen van een mondelinge inspraakreactie contact op met de betreffende afdeling.
Zienswijze
Procedure 3a
Belanghebbenden kunnen binnen zes weken na publicatiedatum schriftelijk een zienswijze indienen bij het college van burgemeester en wethouders van Bernheze. Neem voor het indienen van een mondelinge zienswijze contact op met de betreffende afdeling.
Procedure 3b
Iedereen kan binnen zes weken na publicatiedatum een schriftelijke zienswijze indien bij het college van burgemeester en wethouders van Bernheze. Neem voor het indienen van een mondelinge zienswijze contact op met de betreffende afdeling.
Bezwaar
Procedure 4a
Belanghebbenden kunnen binnen zes weken na verzenddatum van dit besluit bezwaar indienen bij het college van burgemeester en wethouders van Bernheze. Het bezwaar heeft geen schorsende werking.
Procedure 4b
Belanghebbenden kunnen binnen zes weken na publicatiedatum van dit besluit bezwaar indienen bij het college van burgemeester en wethouders van Bernheze. Het bezwaar heeft geen schorsende werking.
Beroep
Procedure 5a
Belanghebbenden kunnen binnen zes weken na publicatiedatum van dit besluit beroep indienen bij de sector bestuursrecht van de rechtbank, Postbus 90125, 5200 MA 's-Hertogenbosch. Het beroep heeft geen schorsende werking. Er zijn griffierechten verschuldigd.
Procedure 5b
Belanghebbenden kunnen binnen zes weken na publicatiedatum van dit besluit beroep indienen bij de Afdeling bestuursrechtspraak van de Raad van State, Postbus 20019, 2500 EA 's-Gravenhage. Het beroep heeft geen schorsende werking. Er zijn griffierechten verschuldigd.
Bezwaar-/beroepsmogelijkheid
Procedure 6
Er zijn geen bezwaar-/beroepsmogelijkheden.
Voorlopige voorziening
Procedure 7a
Belanghebbenden kunnen, gelijktijdig met een ingediend bezwaar- of beroepschrift, de voorzieningenrechter van de rechtbank verzoeken om een voorlopige voorziening te treffen. Er zijn griffierechten verschuldigd.
Procedure 7b
Belanghebbenden kunnen, aanvullend op een ingediend beroepschrift bij de Afdeling bestuursrechtspraak van de Raad van State, de voorzitter van de afdeling verzoeken om een voorlopige voorziening te treffen. Er zijn griffierechten verschuldigd.

Reageren
In een schriftelijke reactie moeten staan: de datum, de naam en het adres van degene die reageert, een omschrijving van het onderwerp, de reden waarom u bezwaar/zienswijze/bedenking indient en uw handtekening.

Informatie voor de KERNEN

SP Geen windmolens op Waalboss (Heesch-West)

Cor van Erp, Ruimtelijke Zaken en Milieu

Het plan om drie windmolens van 210 meter hoog te plaatsen op Heesch-West ligt in de prullenbak. Het gaat niet door. Onlangs werd het bekendgemaakt. Dit tot grote opluchting van de omwonenden van het bedrijventerrein Heesch-West. Op dergelijke 'grote jongens' zit je niet te wachten. De SP Bernheze zette gelijk in 2002 al vraagtekens bij een bedrijventerrein op deze plek. In de ogen van de SP: Onnodig, Overbodig, Onrendabel en Ongewenst. Maar een politieke meerderheid besliste anders. Heesch-West moest er komen.

Windmolenvrij!
Het bedrijventerrein Heesch-West (voormalig Waalboss) krijgt geen windmolens. De windmolens zouden te veel ruimte in beslag nemen op het totale terrein. Daardoor lopen de verliezen mogelijk nog hoger op. Voor de duidelijkheid: Het verlies staat nu al op € 44.300.000,-. En dat voordat er maar een schop de grond in is gegaan! Twaalf procent van de verliezen zijn voor rekening van Bernheze. Oss en Den Bosch betalen de rest.

De SP Bernheze feliciteert de omwonenden met het verdwijnen van de windmolens uit de plannen. Het zijn toch typisch van die dingen die je niet in je achtertuin wilt hebben. Met deze hoogte horen ze toch meer op zee thuis.

Want ja, sinds de VVD besloot, bij monde van minister Wiebes, dat we van het gas af moeten, is er wel een opgave komen liggen.

Waar halen we straks de energie vandaan om ons huis te verwarmen, eten te koken en te douchen? Het zal nog een hele discussie worden.

Cor: 'Het zal nog een hele discussie worden'

D66 De toekomst van CC De Pas: De volgende fase

Luuk Verstegen, D66

CC De Pas, De Eijnderic en de Bibliotheek willen gezamenlijk verder gaan in het gebouw van CC De Pas. Dit project heet DNI, De Nieuwe Instelling. Inmiddels weten we: CC De Pas blijft en het gebouw is (met tegenzin) aangekocht door de gemeente.

Nu start de volgende fase, namelijk hoe gaat het plan uitgevoerd worden en wat mag het allemaal kosten? Voor D66-Bernheze is belangrijk dat hierin de behoeften van de gebruikers van CC De Pas goed worden meegenomen. Dit had natuurlijk al veel eerder moeten gebeuren. Maar beter laat dan nooit...

Daarnaast vinden wij dat inwoners van Heesch beter betrokken moeten worden voordat we een goed besluit kunnen nemen. Wat hebben we als Heesche gemeenschap nu echt nodig in CC De Pas voor de komende tientallen jaren? Historisch besef is hierbij van belang. De Heesche kern is veel minder hecht dan in de andere dorpen van Bernheze.

CC De Pas is dus van vitaal belang voor de leefbaarheid in Heesch. Maar hoe CC De Pas toekomstbestendig gemaakt moet worden? Daarvoor moeten de gebruikers en inwoners van Heesch zich echt uitspreken.

CDA Positief kritisch

Ezra Leeger, raadslid CDA Bernheze

Als gemeenteraadslid is het je taak om het bestuur van de gemeente goed te controleren. Scherp te zijn, op hoe het gaat. Kritische vragen te stellen. Je mening te vormen. Niet zo maar alles zo aan te nemen. Zo nodig bestuurders het vuur aan de schenen te leggen. Zo maken we samen Bernheze beter.

Een positief-kritisch raadslid kijkt niet alleen maar naar waar het niet goed gaat, maar realiseert zich ook dat goed nieuws altijd minder lijkt te pakken dan slecht nieuws.
De uitdaging als raadslid is dat je naast de terechte kritiekpunten, ook oog blijft houden voor wat er goed gaat. Want ook dàt verdient het om in de schijnwerpers gezet te worden. Raadslid word je omdat je je omgeving een beetje beter wilt maken. Omdat je wilt bijdragen aan de gemeente waar je woont en leeft, omdat je hart voor je gemeente hebt.
En dus zet je je in, praat je mee over het brede palet aan onderwerpen dat in een gemeente ter tafel komt. Controleer je of het college het beleid goed uitvoert, maar ben je ook stem van de burger in de dorpen. Je brengt zelf ideeën ter tafel, ideeën waarvan jij denkt dat Bernheze er beter van wordt. En maak je telkens een uitgebalanceerde afweging tussen verschillende belangen. Want raadslid ben je voor Bernheze en haar inwoners.

CDA Bernheze: altijd in de Buurt!

Progressief Bernheze Hoop is een groot goed

Esther van Voorden, commissielid Progressief Bernheze

Hoop als drijfveer, motivatie, springplank en een belangrijk tegenstander van onze grootste vijand, apathie. De politieke fracties van Bernheze gaan deze week weer vol aan de slag. Ik begin aan dit politieke nieuwjaar als aan een nieuwe start, met hoop. Die hoop wil ik met u delen.

Om te beginnen hoop ik dat we verantwoordelijk gehouden worden voor wat we doen, maar met name voor wat we niet doen. Dat we niet nalaten verantwoording te nemen voor de rol die we ons als mens toebedeeld hebben, onze dominante plaats als overheerser van de natuur, over de dieren en alles wat wij maakbaar willen zien. Van alle bronnen die we consumeren alsof er geen morgen bestaat. Dat we snappen dat we samen door één deur moeten en allemaal gewoon prettig willen leven.
Ik hoop dat we op de lange termijn durven kijken en anticiperen, in plaats van reageren en regeren. Dat we tempo maken en ons niet meten aan langzaamlopers, sloffers en achterblijvers. Dat we gaan delen: informatie, participatie, maar ook veel breder. En dat we kansen zien in de open toekomst die door de pandemie ontstaan is en we de 'green deal' aanpakken voor vooruitgang en kansen op allerlei gebied. Dat we de ballen hebben om ook minder populair en gangbaar nieuws te brengen.
Ik hoop dat we de fossielen in de politiek en in de industrie voorbijstreven en niet terugvallen. Ik hoop op samenwerking, wisselwerking en resultaten waar we op terug kunnen blikken. Op een nieuw jaar!

VVD Wij gaan weer beginnen!

Jack van der Dussen, Fractievoorzitter VVD-Bernheze

Ik hoop dat u allen een fijne vakantie heeft gehad ondanks de maatregelen in verband met het coronavirus. Het virus blijft maar rondgaan, dus laten wij ons wel aan de RIVM-regels houden, zodat wij gezond blijven en gezamenlijk een tweede golf kunnen voorkomen.

Wij hebben besloten om vanaf deze maand weer fysiek te gaan vergaderen voor alle vergaderingen van de commissies en de gemeenteraad. Dit zal plaatsvinden in de raadszaal met inachtneming van de RIVM-voorschriften. Alle vergaderingen zullen digitaal worden uitgezonden via de gemeentelijke website, zodat u kunt kijken en luisteren naar de debatten en de besluiten.

Er staan weer veel onderwerpen op de politieke agenda, zoals bijvoorbeeld het tennispark in Loosbroek en een opiniërende bespreking afvalbeleid. In de afgelopen periode zijn veel zaken aan de orde gekomen waarvoor inwoners zich tot ons gewend hebben.
Denk maar aan het uitzetten van zes arbeidsmigranten in Loosbroek. Geen coulance omdat het college geen precedent wil scheppen. Maar wel een inwoner betalen om zijn bezwaar tegen een bestemmingsplan in te trekken! Tegenstand afkopen dus. Dit zal zeker precedentwerking veroorzaken.
En dan de mestverwerker Jennissen in Nistelrode. Hier wordt de gemeente gewoon door de provincie buitenspel gezet. Wij zullen hier vragen over stellen tijdens de komende commissie ruimtelijke zaken.
Nog steeds heeft de wethouder geen actie ondernomen bij het zeer onveilige kruispunt Hoogstraat/Nistelrodeseweg in Heesch; dit ondanks herhaalde verzoeken van de VVD-Bernheze en terwijl er al geld voor gereserveerd is. Positief nieuws is dat er geen windturbines op Heesch-West worden geplaatst.

Reageren via info@vvdbernheze.nl.

Taxussnoeisel is nog hard nodig in de strijd tegen kanker

Snoei je taxushaag tot en met 10 september

NEDERLAND - **De jaarlijkse taxusinzameling van Stichting Taxus Taxi begon voorspoedig, de mooie doelstelling van 425.000 kilo komt steeds dichterbij. Hoewel we heerlijke warme weken hebben gehad, was het voor de meeste mensen te warm om te snoeien. En terecht!**

Hierdoor loopt de stichting achter op schema. De stichting zet nu alles op alles om toch de doelstelling te behalen. De stichting kan dit alleen met jouw hulp! Snoei jij je taxushaag nog uiterlijk 10 september om ook jouw 'takje' bij te dragen in de strijd tegen kanker? Aanmelden van je gesnoeide taxus kan tot en met donderdag 10 september. De stichting kan tot die tijd alle hulp goed gebruiken.
Wel of geen taxushaag, óók het verspreiden van de boodschap van de stichting kan al voldoende zijn. Nog steeds is er jaarlijks een grote hoeveelheid taxussnoeisel nodig voor het produceren van kankerremmende medicijnen.

Tegen het einde van het inzamelseizoen nemen de werkzame stoffen af, dit is niet op een vast moment, maar kan per jaar verschillen. De stichting zet dan ook nog even alles op alles om het laatste snoeisel in te zamelen. Het doneren van taxussnoeisel is geheel kosteloos!

Alle kleine beetjes helpen
Ook kleine hoeveelheden taxussnoeisel zijn van harte welkom! Er zijn binnen het inzamelgebied verschillende mogelijkheden om het taxussnoeisel in te leveren. Hier kun je zonder afspraak terecht voor zowel kleine maar ook grote hoeveelheden taxussnoeisel. Alle inzamelpunten zijn terug te vinden op www.taxustaxi.nl/uitgiftepunten.

Nieuwe toegangspoort Volkstuinvereniging Het Akkerveldje

HEESCH - **Al verschillende jaren heeft Volkstuinvereniging Het Akkerveldje uit Heesch deel mogen nemen aan de Rabo Clubkas Campagne, de jaarlijkse actie van de Rabobank waarbij al haar leden mogen stemmen op een vereniging uit de regio. Hierdoor heeft de volkstuinvereniging voldoende geld kunnen sparen om de toegangspoort van het complex aan de Schoonstraat in Heesch te restaureren. Leden van haar werkgroep hebben de poort twee meter naar achteren verplaatst, waardoor er meer ruimte is ontstaan om de poort veiliger te kunnen openen. De auto hoeft nu niet meer half op straat te blijven staan.**

Enkele technische leden hebben de poort opnieuw gelast en geplaatst, waarna de schilders onder de tuinlieden het stevige geheel van een onopvallend groene kleur hebben voorzien.

Als kroon op het werk is er de naam van de vereniging op geplaatst, zodat nu iedere voorbijganger weet waar deze club, van met name Heesche tuinliefhebbers, zich aan de Schoonstraat bevindt.
Ook het komend seizoen wil de vereniging weer deelnemen aan de jaarlijkse actie van de Rabobank, die ondertussen Rabo ClubSupport is gaan heten. Op 1 september start de inschrijving, die is uitgesteld vanwege het coronavirus. Ook deze keer rekent de vereniging opnieuw op haar leden die ook lid zijn van de Rabobank.

> Als kroon op het werk is er de naam op geplaatst

Digitale theatergids bij CC De Pas

HEESCH - **Het nieuwe theaterprogramma van CC De Pas voor 2020/2021 staat online en is te zien via www.de-pas.nl/agenda. Met de digitale versie van het complete programma zijn de gegevens altijd actueel. "Via de website kunnen we meteen reageren als er nieuwe coronaregels komen. En we kunnen via onze website gedurende het hele seizoen voorstellingen toevoegen," legt directeur Kris Roemers van CC De Pas uit.**

Komend seizoen is het ook weer mogelijk te reserveren voor een TheaterPASpoort. Met een TheaterPASpoort ben je gedurende het seizoen verzekerd van toegang tot vijf voorstellingen, terwijl je maar € 65,- betaalt.

Bovendien houdt CC De Pas je op de hoogte van de laatste nieuwtjes en aanbiedingen.

Coronaregels
De coronaregels bij CC De Pas maken dat voorstellingen er komend seizoen anders uit gaan zien dan iedereen gewend is. Roemers: "We houden natuurlijk de anderhalve meter afstand aan, ook in de zaal. Daardoor kunnen er maximaal 90 bezoekers per voorstelling in de zaal. De zitplaatsen worden bij binnenkomst toegewezen. Zo hebben we een optimale invulling." In CC De Pas werden ook looproutes gemaakt en desinfectiepunten ingericht.

"We zijn ook nog in de race voor subsidie van een landelijk cultuurfonds zodat we CC De Pas nog beter coronaproof kunnen inrichten. Maar daarvoor moeten we eerst het belang van CC De Pas aantonen," besluit Roemers.

PUZZEL MEE & WIN!

Beantwoord onderstaande vragen (de antwoorden zijn te vinden in deze krant) en dan komt er een woord uit de letters in de rode vakjes. Stuur voor aanstaande maandag 7 september 12.00 uur het antwoord naar info@demooibernhezekrant.nl en wie weet mag jij een bos bloemen op gaan halen bij Bloemsierkunst Ari-Jenne.

Bos bloemen t.w.v. € 15,-

BLOEMSIERKUNST Ari-Jenne NISTELRODE - HEESCH

Weijen 7 - Nistelrode
0412-611397 - nistelrode@ari-jenne.nl
't Dorp 13 - Heesch
0412-451848 - heesch@ari-jenne.nl

1. Welke tennisvereniging bestaat 50 jaar?

2. Wat gaat weer van start bij KBO Heesch?

3. In welke kern is de straatfoto deze week gemaakt?

4. Hoe oud is Mick van Haaren?

5. Wat komt er niet op Waalboss?

Winnaar vorige week:
Amy van den Tillaer
Het antwoord was:
SCHOOL

OOGcontact

wie is deze Bernhezenaar?

Stuur de oplossing voor a.s. maandag 12.00 uur naar info@demooibernhezekrant.nl onder vermelding van OOGCONTACT en maak kans op

5x 1/5 staatsloten

Ceelen Kantoorboekhandel - Heesch

't Dorp 65, 5384 MB Heesch
0412-451782

Oplossing vorige week:
Mike van Heeswijk uit Vorstenbosch

Winnaar:
Monique Van Kessel kan de staatsloten ophalen bij Kantoorboekhandel Paperpoint

Werknemers van Bernheze Media worden uitgesloten van deelname.

Bernheze Media

SUDOKU

3		1	5		4	2		6
		8	1		3	4		
	6				7			5
4				8		7	1	
	3						4	
	5	7		4				9
7			2				5	
		9	7		8	3		
2		5	4		9	6		1

MOOIBERNHEZERTJES

AANGEBODEN

PEDICURE NISTELRODE
(Medisch)
Ook bij diabetes/reuma.
Dorien Visser-Hanegraaf,
Vendelweg 6. 0412- 612118
of via app 06-44612521.
www.pedicurenistelrode.nl

FRIETKRAAM VOOR UW EVENT OF FEEST
Voor info/boekingen:
0413-292911 of 06-25416954.
Mario en Christa Bok.

HEB JE AUTISME EN/OF ADHD EN ZIN IN EEN NIEUWE SPORT?
Doe mee met een proefles kanovaren op 12 september.
Meer info:
www.wavebegeleiding.nl of
06-25302651.

TE HUUR

BEDRIJFSUNITS IN NISTELRODE
50/100/150/170 en 250 m²
Voorzien van overhead deur en loopdeur. Terrein afgesloten met hekwerk en poort.
informatie 06-46111667 of kijk op www.bedrijfsunit.eu.

OPSLAGUNITS IN NISTELRODE
Afmeting 24/40 of 48 m²
Geïsoleerd & verwarmd
Eigen toegang door batch
Informatie 06-46111667 of
www.opslagunit.eu

TE KOOP

NIEUWE DESSO TAPIJTTEGELS
In allerlei kleuren/soorten. Grote voorraad, scherpe meeneemprijs. Vanaf € 2,- per m². Duinweg 17, Schijndel, 06-23034594.
Ma-wo-do-vrij-za open,
di-, en za-middag op afspraak.

PRINTPAPIER

A4 printpapier 80 grams. Per pak 500 vel € 4,99. Hele jaar door 5 pakken € 19,99.
't Mediahuys, Laar 28, Nistelrode.

TE KOOP

TWEEDEHANDS FIETSEN VOOR ONDERHOUD KERK LOOSBROEK
Lage prijzen, hoge kwaliteit. Ook inlevering tweedehands fietsen. Afspraak: Bert van Erp, Dorpsstraat 1, 06-21994642, 0413-229359 Marietje van Pinxteren, Dorpsstraat 7a 06-55932252, 0413-229502, mhpinxteren@gmail.com.

GEVRAAGD

BIDPRENTJES
H. Leeijen, John F. Kennedystraat 90 Heesch.
0412-451357.
geha.leeijen@hetnet.nl. Ik haal ze graag bij u thuis op.

ANSICHTKAARTEN VAN HEESWIJK-DINTHER EN LOOSBROEK
Dick van de Leest 06-55325484.

LEGE TONERS

Lever ze in bij 't Mediahuys, Laar 28 in Nistelrode.
Steun hiermee het goede doel Hulphond.
Tijdens kantooruren geopend.
Vrijdagmiddag gesloten.

KERKELIJKE BEELDEN, ROZENKRANSEN EN DEVOTIEPRENTJES ENZ.
Albert Dominicus, Vorstenbosch
0413-362343.

OUDE/KAPOTTE MOBIELTJES

Lever ze in bij 't Mediahuys, Laar 28 in Nistelrode.
Tijdens kantooruren geopend.
Vrijdagmiddag gesloten.
Of Bunderstraat 1 in Heesch en steun hiermee het goede doel Stichting Opkikker.

WIL JE EEN ZOEKERTJE PLAATSEN?
Tot 20 woorden € 5,-. Elke 10 woorden extra € 2,50 meer. Geboorteadvertentie € 10,-.
info@demooibernhezekrant.nl of 0412-795170.

RUBRIEK DE BRIEVENBUS

Drie jarigen op 3 september

Op 3 september zijn er drie mensen jarig in één familie! Theo Gevers (Heesch) wordt dit jaar 65 jaar op 3 september. Een mooie mijlpaal. Schoonzoon Rob Geurts (Nistelrode) wordt diezelfde dag 40 jaar. Vorig jaar is kleinzoon Tibo (Herpen) op 3 september geboren. Helemaal speciaal was dat de schoonvader van Theo, Martien Broeksteeg (helaas overleden), ook op 3 september jarig was. Hij was geboren in 1926. Allemaal van harte gefeliciteerd.

ZOEK DE 10 VERSCHILLEN

LEKKER BLIJVEN SHOPPEN

Zie oplossing pagina 22

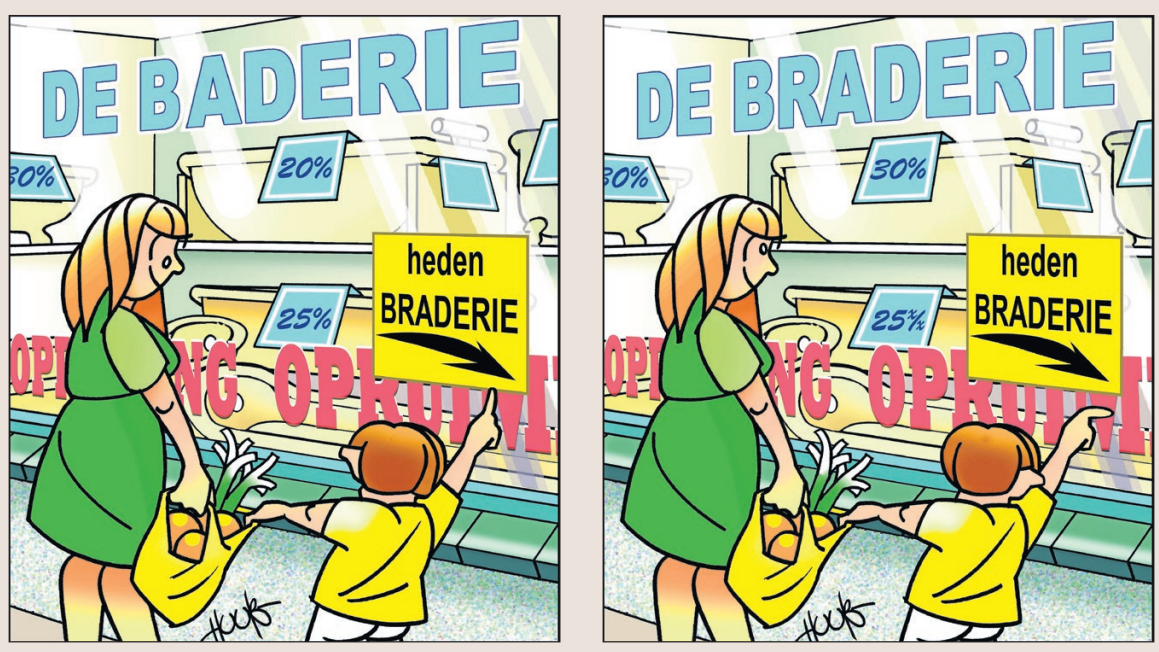

Gemoedelijkheid kent geen tijd

Boodschappen doen bij... Dagwinkel Schouten in Loosbroek

Anne en John, met op de achtergrond een historische foto van het oude pand

Tekst: **Monique van Strien** Foto's: **Marcel van der Steen**

LOOSBROEK - **Afrekenen op de lat, de geur van versgebakken brood en van in huis gegrilde kip. Groenten van de boer om de hoek, en eieren van twee straten verderop. Wie kent het nog van vroeger? Het lijken voorbije tijden, maar Dagwinkel Schouten houdt die herinnering springlevend. John en Anne Schouten steken met hun buurtwinkel al bijna twintig jaar het goede van toen, in een jasje van nu.**

Opvolger

De passie voor het vak zat er bij John al vroeg in. Als jonge knaap werkte de echte Loosbroeker bij de Jumbo in Nistelrode. Daarna ging hij bij de buurtsuper in Loosbroek aan de slag. De baas zocht een opvolger en vond die in John, die er aanvankelijk een Spar van maakte. Terwijl de winkel bleef vernieuwen (het pand werd grondig verbouwd, het werd een Dagwinkel en de inpandige bakkerij is uiteindelijk verdwenen), is de ambachtelijke aanpak altijd gebleven. John: "De nadruk ligt op vers, dat beslaat ruim zestig procent van ons assortiment."

Nieuwerwets

"Ouderwets is ook echt weer nieuwerwets, want met de bewustwording van het milieu, onze ecologische voetafdruk en de herkomst van wat we eten, is de vraag naar streekproducten – terecht – enorm toegenomen", legt John uit. "De kwaliteit is in die gevallen ook veel beter. Daarom werken wij zoveel mogelijk met lokale leveranciers.
Ons brood komt bijvoorbeeld uit Heeswijk-Dinther, het groente en fruit uit Schijndel, zuivel uit de Reek, eieren uit Uden, en de kip komt uit Oss. Die kippen grillen we zelf, naar eigen recept. Net zoals de worst en het spek. Ze zijn zo gewild dat ze zo de winkel weer uitvliegen." Hij lacht, en is zichtbaar trots.

Karakter

Als er een klant binnenstapt, wordt meteen duidelijk waar de toename in trouwe klanten vandaan komt. Het gemoedelijke praatje gaat Anne, de vrouw van John, even gemakkelijk en welgemeend af als het advies dat ze geeft over haar producten. Die persoonlijke aandacht en achtergrondkennis zie je niet bij de grote supermarktketens. "De winkel gaat constant met de tijd mee, maar het dorpse, nostalgische karakter is precies wat we heel bewust vast willen houden", doet ze ons met dezelfde guitige glimlach uit de doeken.

Smartphone

De vierkoppige familie Schouten woont inpandig naast hun frisse, moderne winkel aan de Dorpsstraat in Loosbroek, en staan zeven dagen per week voor de mensen klaar. John: "Mensen komen niet automatisch omdat er toevallig een winkel is. Je moet er wel wat voor doen." John en Anne zorgen ervoor dat die insteek ook in de volgende generatie niet verloren gaat. Dochterlief helpt sinds kort daarom ook af en toe een handje mee in de winkel van haar ouders. "Om de smartphone te betalen", grinnikt vaders.

dagwinkel Schouten

Dorpsstraat 47, Loosbroek
0413-229 396

FIT met Meer Sports, ook op oudere leeftijd!

HEESCH - **Sporten en bewegen helpt je om fit te blijven en een goede conditie te behouden. Dit geldt natuurlijk voor iedereen, maar zeker als je iets ouder wordt. Bovendien helpt het je mentaal fitter te voelen, verkleint het de kans op (chronische) ziektes en helpt het je leuke activiteiten te kunnen blijven doen.**

Nicky Schiltmans en Noyah Farneubun, groeplesinstructeurs Senioren Fit

Binnen Meer Sports bieden we dagelijks verschillende trainingen voor de 'oudere' generatie aan! Onze instructeurs maken gerichte en professionele trainingsschema's, afgestemd op alle persoonlijke wensen. Deze trainingen zijn individueel en dus kun je komen trainen wanneer je maar wilt.

Daarnaast bieden we van maandag t/m donderdag in de ochtend groepslessen aan, speciaal voor de senioren. Gezellige groepslessen waarbij je op elk niveau aan je conditie en spieropbouw werkt. Gezien de volle lessen, is ons groepslesrooster vanaf nu uitgebreid met extra Senioren Fit lessen en introduceren we 50 FIT!

'Je kunt komen trainen wanneer je maar wilt'

Bij 50 FIT start je onder begeleiding in de fitness met een gevarieerd eigen schema, afgestemd op jouw niveau.

In groepsverband sluit je de les af met gezamenlijke oefeningen en een cooling-down.

Uiteraard wordt er na afloop nog even gezellig nagepraat onder het genot van een kopje koffie of thee in onze barruimte. Zo combineer je de lichamelijke voordelen met je sociale contacten! Voel je welkom, loop gewoon eens binnen!

Onze koffie staat altijd voor je klaar. Alle informatie vind je op www.meersports.nl.

BERNHEZE BOUWT

COLUMN ONNO

RO connect – ruimte om samen te beleven

ONNO TRUSCHEL *is zelfstandig adviseur op het gebied van ruimtelijke ordening en eigenaar van RO Connect in Heesch.*

VERZOEK AANPASSEN BESTEMMINGSPLAN

Sinds juli 2018 heeft de gemeenteraad niet meer de plicht om bestemmingsplannen binnen de periode van tien jaar opnieuw vast te stellen. De raad kan uiteraard wel op eigen initiatief een bestemmingsplan opstellen of herzien. Dit kan bijvoorbeeld nodig zijn bij verandering van beleid.

Maar ook ú, als burger of bedrijf, kunt de gemeente verzoeken een bestemmingsplan op te stellen.
Als u een (bouw)plan wilt realiseren of een activiteit wilt ondernemen die niet past binnen het geldende bestemmingsplan, kan het nodig zijn om het bestemmingsplan te herzien. U kunt hiervoor dan een aanvraag indienen bij de gemeente.

Een officiële aanvraag voor een bestemmingsplanherziening moet vergezeld gaan van een goede ruimtelijke onderbouwing. In een ruimtelijke onderbouwing komt een groot aantal onderwerpen aan de orde. Hoe ingrijpender en omvangrijker uw voornemen, des te uitvoeriger zal de onderbouwing moeten zijn. In het algemeen zal dit afhangen van:
- de aard en omvang van het project
- de mate van ingrijpendheid in de ruimtelijke structuur
- de actualiteit van het (gemeentelijk) ruimtelijk beleid en de relevantie van het beleid van andere overheden
- de aanwezige waarden (in de meest brede zin van het woord)
- de milieugevolgen.

Het gaat er bij een ruimtelijke onderbouwing dus om, dat u aantoont dat uw plan onder meer:
- past in het (ruimtelijk) beleid van Rijk, provincie en gemeente
- in overeenstemming is met milieuwetgeving op het gebied van geluidshinder, luchtkwaliteit (stof/geur), bedrijven en milieuzonering, bodemkwaliteit, externe veiligheid en stikstof
- geen verstoring betekent van archeologische waarden of voor de leefomgeving van planten en dieren
- voldoet aan regels met betrekking tot de waterhuishouding en wateraspecten.

U KUNT DE GEMEENTE VERZOEKEN EEN BESTEMMINGSPLAN AAN TE PASSEN

Als u wilt weten of de gemeente bereid is om mee te werken aan uw plan, kunt u beter uw plan eerst in de vorm van een principeverzoek aan het college van burgemeester en wethouders voorleggen.
Een principeverzoek is bedoeld om af te tasten wat het college van burgemeester en wethouders van uw plan vindt. Aan de hand van een principeverzoek bepaalt het college of het al dan niet bereid is om de planologische procedure op te starten, die nodig is om medewerking te verlenen aan uw plan.
De achterliggende gedachte is dat u op informele wijze en zonder al te veel kosten te maken kunt informeren of de gemeente mee wil werken aan uw plan. Tegen een principebesluit is geen bezwaar en beroep mogelijk.

Laat u goed adviseren!

onno@roconnect.nl - www.roconnect.nl - 06-2909 9005

Schildersbedrijf Theo Wijnen
Catharinahoeve 23 - Heesch - 06-53740305

MEER INFO
info@beeten.nl
www.beeten.nl
NIEUWBOUW
VERBOUW
VRAAG VRIJBLIJVEND EEN PRIJSOPGAVE AAN
AANNEMERSBEDRIJF Van de BEETEN
Bedrijvenweg 16,
5388 PN Nistelrode
T. 0412 612594

PIETBOON by DOUGLAS & JONES

VAN SCHIJNDEL
Tegels en sanitair ▸ www.vanschijndeltegels.nl
Vluchtoord 37A, 5406 XP Uden
Industrieterrein Vluchtoord
T 0413 - 27 01 10
E info@vanschijndeltegels.nl
www.vanschijndeltegels.nl

vtwonen
huiscollectie
BY DOUGLAS & JONES
Regelmatig te zien bij RTL 4

Een rondje op de bouw... Heb je nog vragen? Vraag het de specialisten.

VOOR PARTICULIEREN EN BEDRIJVEN
G.Hermes
Machinale Houtbewerking
- Kozijnen
- Ramen
- Deuren
- Schuifpuien
- Vouwwanden

Noorderbaan 8 - Nistelrode - T. 0412-613646 - www.hermeskozijnen.nl

Nieuwe Erven 21 • Heesch • 06-53208815

DUURZAAMHEID TIP

Oude spullen recyclen

Mooi& DUURZAAM BOUWEN

Marjan Minnesma te gast bij BECO

BERNHEZE - **Speciaal voor een ledenbijeenkomst van BECO is Marja Minnesma uitgenodigd. BECO is de lokale energiecoöperatie van, voor en door inwoners in Bernheze.**

Vanwege de coronatijd is het een online ontmoeting. Marjan Minnesma is een landelijke bekendheid in de wereld van duurzaamheid en energie. Regelmatig is Marjan in het nieuws met reacties op het klimaatbeleid. Marjan is directeur van Urgenda, een landelijke organisatie voor duurzaamheid en innovatie. Daarnaast is Marjan voorzitter van om | nieuwe energie, de landelijke coöperatie waar BECO ook deel van uitmaakt.

Marjan zal een inleiding geven over wat je allemaal kunt doen op lokaal niveau met inwoners, lokale organisaties en goede samenwerking tussen initiatieven als BECO, samen met de gemeente en bedrijven. Dat is in haar ogen van groot belang vanuit het oogpunt van bewustwording en draagvlak. Ook nationale en internationale ontwikkelingen op het gebied van verduurzaming en energie zullen aan bod komen in haar verhaal.

"Er is veel te vertellen over duurzaamheid en lokale energiecoöperaties en hoe we samen ervoor kunnen zorgen dat ook Bernheze in 2030 een volledige omslag heeft gemaakt naar 100 procent duurzame energie", zegt Peer Verkuijlen, voorzitter van BECO.

> 'Ook nationale en internationale ontwikkelingen op het gebied van verduurzaming en energie zullen aan bod komen in het verhaal'

Speciaal voor leden van BECO
Na een inleiding kunnen de leden in gesprek gaan met Marjan. Voorafgaand is er de jaarlijkse ledenvergadering waarbij het bestuur verantwoording aflegt aan de leden. De bijeenkomst start om 19.30 uur en zal tot uiterlijk 21.00 uur duren.

Aanmelden is nodig omdat de bijeenkomst online is. Na aanmelding wordt een link met code en uitleg gestuurd om in te loggen om deel te kunnen nemen.

Aanmelden kan tot maandag 14 september door middel van een bericht aan welkom@onsbeco.nl.

Meer info of aanmelden op www.onsbeco.nl

BECO SAMEN VOOR DUURZAME ENERGIE | om

AD DONKERS machinaal timmerbedrijf b.v.
• Kozijnen Deuren Ramen
Hondstraat 3 - 5476 KT Vorstenbosch - 0413-343533
info@addonkers.nl - www.addonkers.nl
ISO 9001 · VEILIG WONEN · FSC

Laad-palen
Eco Ned
Kies voor duurzame energie
www.vanbakeleco.nl
SYSTEEMINTEGRATIE | ZON | WIND | WATER
VAN BAKEL ECO
Heesch 0412 45 43 94 Roosendaal 0165 52 09 60 www.vanbakeleco.nl
Installatiepartner van Beco
BECO SAMEN VOOR DUURZAME ENERGIE
Geen btw voor particulieren

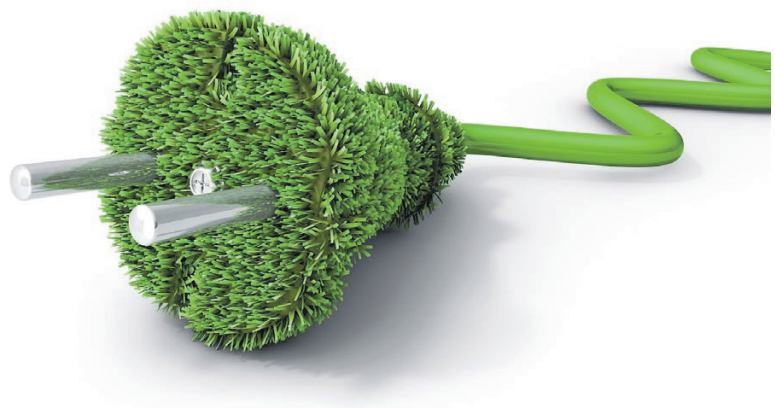

INSTALLATIEBEDRIJF
v. Grinsven
Centrale verwarming - Gas - Water - Sanitaire installaties
Aanleg en onderhoud centrale verwarming
Vervangen cv-toestellen
Loodgieterswerk, dakbedekking
Vinkelsestraat 22 - 5384 SG Heesch - 0412-452072
info@grinsveninstallatie.nl - www.grinsveninstallatie.nl

SINDS 1986
showroom open op zaterdag 10.00 - 15.00 uur
VAN DER SANGEN GARAGEDEUREN B.V.
Kruishoekstraat 19 Heesch T 0412 633 069 www.vandersangengaragedeuren.nl

Start bouw 32 huurwoningen

V.l.n.r.: Wethouder Peter van Boekel, bewoonster mevrouw Janssen en bestuurder van Mooiland Anne Wilbers

HEESCH - **Afgelopen week is gestart met de nieuwbouw van 22 appartementen en 10 gelijkvloerse woningen.**

De woningen zijn zeer goed geïsoleerd, gasloos en hebben zonnepanelen. Er is daardoor weinig energie nodig om de woning op te warmen, wat zorgt voor een lagere energierekening. Bouwbedrijf van Herpen bouwt de woningen in opdracht van Mooiland.

Naar verwachting zijn de woningen in de zomer van 2021 gerealiseerd.

B.V. MACHINAAL TIMMERBEDRIJF
VAN HEERTUM
1970
Uw adres voor houten kozijnen, ramen en deuren.
Ook schuin, getoogd en ronde kozijnen
50 JAAR
www.van-heertum.nl
Vorstenbosch - 0413-35 09 92

Raaijmakers RIOOLTECHNIEK
Ontstoppingen · Stank opsporing · Camera inspectie · Vernieuwingen
RAAIJMAKERSRIOOL.NL 06 142 839 85

Prijswinnaars levensmiddelenpakket Jumbo

Hetty Donkers, Jumbo Nistelrode

Patrick Heijmans, Jumbo Wiegmans

NISTELRODE - In DeMooiBernhezeKrant van woensdag 22 juli stond een kruiswoordpuzzel waarbij je een levensmiddelenpakket ter waarde van € 50,- kon winnen bij Jumbo Nistelrode en Jumbo Wiegmans in Heesch. Beide winnaars hebben hun boodschappenpakket opgehaald en gingen op de foto. Wij feliciteren de winnaars met hun prijs.

BEZORGER GEZOCHT!

Een baantje met lichaamsbeweging

Niet alleen jongeren vanaf 13 jaar, maar ook volwassenen kunnen natuurlijk wekelijks op pad met DeMooiBernhezeKrant. Bijlages worden extra vergoed!

NISTELRODE - 243 kranten
€ 8,51 per week
Boestestraat, De Hoef, De Leibeek, Hoogstraat, Julianastraat, Kromstraat, Over den Dries, Raadhuisplein, Toniesplein, Veerstraat en Wilheminastraat.

INTERESSE?
Mail of bel voor meer informatie naar 0412-795170 of bezorging@bernhezemedia.com en vraag naar Heidi.

Geen Rooie Tesneuzik in 2021

HEESCH - **Het bestuur van Stichting De Rooie Tesneuzik heeft besloten dat er volgend jaar geen live pronkzittingsavonden worden gehouden in Heesch.**

Dit besluit is genomen met pijn in het hart, maar onvermijdelijk in verband met corona. Het is voor nu onvoorzien hoe de situatie in januari zal zijn, waardoor de veiligheid van toeschouwers en artiesten niet kan worden gegarandeerd. De voorbereidingen vergen behoorlijk veel tijd voor artiesten, medewerkers en bestuur; vandaar dat deze beslissing al op dit vroege moment moet worden genomen.

Om de binding met de vele enthousiaste en trouwe gasten niet te verliezen, wordt een alternatief uitgewerkt voor het beleven van een avondje gezelligheid en leuke momenten. Hierover later meer. Volg de Rooie Tesneuzik hiervoor op Facebook en/of houd www.rooietesneuzik.nl in de gaten!

Pronkzitting De Rooie Tèsneuzik

Buurtbus 202 lijn 251 van Uden naar Rosmalen hoopt snel te gaan rijden

LOOSBROEK - **Passagiers die gebruik willen maken van Buurtbus 202 op de lijn 251 van Uden naar Rosmalen moeten nog even geduld hebben.**

Enkele maanden geleden heeft deze lijn een nieuwe Buurtbus gekregen via Arriva en zoals in eerste instantie de planning was, zou die begin september gaan rijden.

De chauffeurs en chauffeuses staan te popelen om weer te gaan rijden, maar voor zowel hen als de passagiers heeft corona roet in het eten gegooid.

> 'Helaas moet iedereen daarom nog minimaal een maandje geduld hebben'

De bussen zijn gekeurd en bleken zodanig ingericht - aangaande de COVID-19 regels - dat de veiligheid van passagiers en chauffeurs niet gegarandeerd is. Na het testen met spatschermen voldeden de busjes toch nog niet aan de daarvoor gestelde normen. Helaas moet iedereen daarom nog minimaal een maandje geduld hebben.

Zodra Arriva groen licht geeft wordt er weer gestart om de reizigers veilig op de plaats van bestemming te brengen.
Tot snel in onze Buurtbus lijn 251 tussen Uden en Rosmalen!

vanzutphenbedden
specialisten in nachtrust
Eén op één afspraak mogelijk.
WWW 5-STERREN SPECIALIST®

SUMMERFRESH TEXTIELPAKKET CADEAU
BIJ ELKE CARESSE BOXSPRING™
HET TEXTIELPAKKET BESTAAT UIT EEN 2 PERSOONS ZOMERDEKBED 2 HOOFDKUSSENS. T.W.V. €169,- +
ADEMEND, VOCHTAFWERENDE, SNELDROGEND EN ANTIBACTERIËEL

SUMMER SALE
vanzutphenbedden
specialisten in nachtrust
Hertog Janplein 27, 5469 BJ Erp. T. 0413 - 21 28 30
www.vanzutphenbedden.nl

CARESSE BOXSPRINGS & MORE · JENSEN Designed for Sleep Comfort · PULLMAN · Wonderland beds of Norway · Cinderella SINDS 1952 · TEMPUR · HYPNOS · NACHTRIJK · hml bedding ambacht & maatwerk · VIKING BEDS OF SWEDEN · Mline

OPENINGSTIJDEN: maandag: gesloten • dinsdag t/m donderdag 10.00 – 17.30 u • vrijdag 10.00 – 20.00 u • zaterdag 10.00 – 17.00 u

Camiel van Doorn ontvangt gouden KNVB speld

HEESWIJK-DINTHER – Tijdens de ledenvergadering afgelopen maandag van de zaalvoetbalvereniging Heeswijk-Dinther en Loosbroek werd er afscheid genomen van Camiel van Doorn als voorzitter. Als verrassing ontving hij de gouden KNVB speld. Deze speld ontvang je als je vijftien jaar of langer een zware functie binnen het verenigingsbestuur uitoefent.

De KNVB decoratie van Camiel werd opgespeld door zijn vrouw Marjolein

Foto's: ©DMBK

Zaalvoetbal HDL
Begonnen in 2005 als penningmeester en in 2011 de overstap gemaakt als voorzitter; Camiel was altijd in touw voor de club en was een voorbeeld voor een heldere communicatie waarbij hij velen warm wist te krijgen voor een vrijwilligersrol als teamleider en scheidsrechter. Ook onderhield Camiel een warm contact met de gemeente Bernheze.

Als zaalvoetbalspeler is hij al die tijd ook actief geweest in de competities en hij staat nog steeds op een aantal reservelijsten. Vanaf 2011 heeft hij ook het regionale 'Futsaltoernooi' opgestart wat zo'n 3 á 4 maal georganiseerd werd, traditioneel tussen Kerst en Nieuwjaar.

VV Heeswijk
Camiel heeft meer dan 500 wedstrijden in het eerste van VV Heeswijk gespeeld. Hij was daar jarenlang aanvoerder en heeft in 2018 afscheid genomen als selectiespeler. In die tijd verzorgde hij de wedstrijdverslagen van Heeswijk 1 naar de lokale pers. Nu speelt hij bij een lager elftal maar valt soms nog in bij de selectie van VV Heeswijk.

> "Ben trots als ik zie dat er nu veertien teams draaiende gehouden worden

Gouden speld
Afgelopen maandag werd Camiel in Zaal de Toren in het bijzijn van zijn vrouw Marjolein, zijn ouders, Peer Verkuijlen (voorzitter VV Heeswijk) en zijn beste vriend overvallen door Martien Elshout, ambassadeur van de KNVB.

Hij had de gouden speld bij zich en overhandigde deze aan Marjolein; zij mocht deze bij Camiel opspelden in verband met de anderhalve meter regel.

Ook ontving Camiel een oorkonde. Hij was zichtbaar verrast en bedankte iedereen die hieraan meegeholpen had. "Ik heb het vijftien jaar graag gedaan en ben trots als ik zie dat er nu veertien teams draaiende gehouden worden door de vereniging."

Camiel heeft het stokje van voorzitterschap intussen overgedragen aan Martijn Swartjes.

Wij zijn op zoek naar een...

Woonbegeleider (20-28 uur)

Leermakers ZORGGROEP

Onze toegankelijke en gespecialiseerde organisatie richt zich op begeleiding voor mensen met autisme, zowel ambulant als binnen verschillende wooninitiatieven. Voor onze nieuwste woonlocatie in Heeswijk-Dinther zijn we op zoek naar een enthousiaste en ondernemende collega. Hier wonen jongvolwassenen met autisme i.c.m. een licht verstandelijke beperking in een kleinschalige woning (maximaal 5 cliënten), waar we samen zorgen voor een rustige en huiselijke leefomgeving.

Functieomschrijving
Je maakt als woonbegeleider deel uit van een vast team binnen de woning. Je biedt ondersteuning bij vragen op meerdere leefgebieden en werkt aan de hand van een begeleidingsplan dat samen met de cliënt opgesteld en geëvalueerd wordt. Ook ben je verantwoordelijk voor praktische ondersteuning bij dagelijkse zaken als koken, huishoudelijke taken en dagbesteding.

Wat vragen we?
- Relevante opleiding, minimaal MBO niveau (zoals Persoonlijk Begeleider/Social Work/MWD/Pedagogiek)
- 20 tot 28 uur per week flexibel inzetbaar, **in ieder geval beschikbaar op afwisselend de donderdag (middag- en slaapdienst) en zaterdag (dag- en/of slaapdienst).** Afwijkende werktijden zijn in overleg mogelijk.
- Minimaal 1 jaar werkervaring met autisme
- Kwaliteiten: proactief, weet van aanpakken, zelfstandig, no-nonsense, buiten kaders kunnen denken en besluitvaardig.

Wat bieden we jou?
- Een afwisselende en uitdagende functie binnen een groeiende organisatie waarin veel aandacht is voor het teamgevoel.
- Een werkplek waar veel ruimte is voor coaching, scholing, intervisie en persoonlijke ontwikkeling.
- De functie zal worden ingeschaald in functieschaal 40 (CAO Gehandicaptenzorg), afhankelijk van jouw ervaring en kwaliteiten.

Interesse? Stuur jouw CV en motivatie naar Laurie van Laerhoven:
laurie@leermakerszorggroep.nl
Sluitdatum vacature: maandag 7 september 2020, 12.00 uur.

INDUSTRY
SERVICE · BIOSCOOP · VEGHEL

P
Gratis parkeren!
Verlengde Noordkade 4, 5462 EH Veghel

PER 1 JUNI KUNNEN JULLIE WEER GENIETEN VAN DE ALLERMOOISTE FILMS!
De service die je van ons gewend bent zullen we handhaven, maar toch zal alles een beetje anders zijn. We openen onze deuren volgens een protocol waarin duidelijke richtlijnen staan hoe bezoekers en medewerkers 1,5 meter afstand kunnen houden. Bezoek onze website voor het gevoerde protocol.

DONDERDAG 3 SEPTEMBER 2020
Tenet 19:30
Alles is zoals het zou... 19:45
De Beentjes van St-Hildegard 20:00
Misbehaviour 20:00
The New Mutants 20:15

VRIJDAG 4 SEPTEMBER 2020
Tenet 15:15 20:00 21:15
Misbehaviour 15:30
Scoob! (NL) 15:45
Trolls Wereldtour 16:00
De Beentjes van St-Hildegard 18:30
Alles is zoals het zou... 18:45 21:30
Relic 19:00
Unhinged 19:15
Antebellum 21:30
The New Mutants 21:45

ZATERDAG 5 SEPTEMBER 2020
Trolls Wereldtour 12:45 16:15
Engel 13:00
De Piraten van Hiernaast 13:15
Lassie 13:15
Scoob! (NL) 13:30 15:45
Tenet 15:10 18:15 20:00 21:15
Alles is zoals het zou... 15:30 18:30 21:45
Pinocchio (NL) 15:45
Ava 18:45
De Beentjes van St-Hildegard 19:00
Unhinged 21:30
The New Mutants 21:45

ZONDAG 6 SEPTEMBER 2020
Scoob! (NL) 10:30 13:45 16:00
Big Trip 10:45
De Elfkins - Een klein... 10:45
Engel 11:00 13:30
Trolls Wereldtour 11:15 13:15 16:00
De Piraten van Hiernaast 13:00
Lassie 13:15
SPECIAL: André Rieu... 15:30
Pinocchio (NL) 15:45
Tenet 16:15 19:45
Alles is zoals het zou... 20:00
De Beentjes van St-Hildegard 20:15
Unhinged 20:15
The New Mutants 20:30

MAANDAG 7 SEPTEMBER 2020
Tenet 19:30
Alles is zoals het zou... 19:45
Ava 20:00
De Beentjes van St-Hildegard 20:00
The New Mutants 20:15

DINSDAG 8 SEPTEMBER 2020
Tenet 19:30
Misbehaviour 19:45
Alles is zoals het zou... 20:00
The New Mutants 20:00
De Beentjes van St-Hildegard 20:15

TIP:
KOOP JE TICKETS ONLINE EN KIES DIRECT JE FAVORIETE STOEL!

TOFFE BAAN!
KOM BIJ DE VETSTE BIOSCOOP VAN NL WERKEN ALS:
ASSISTENT BEDRIJFSLEIDER!
MEER INFO
INDUSTRYBIOSCOOP.NL

Voor het complete filmprogramma, online reserveringen en tijden:
INDUSTRYBIOSCOOP.NL
0413 - 82 09 90

Start Kabouterhockey HDL!

HEESWIJK-DINTHER - **Kabouterhockey wordt speciaal voor de allerkleinsten georganiseerd. Deze unieke trainingen zijn afgestemd op kinderen in de leeftijd van 3,5 tot 6 jaar. Ook trainingsleden mogen deelnemen.**

Kinderen ontdekken tijdens de trainingen op een speelse manier hun hockeytalent en maken samen met leeftijdsgenootjes veel plezier. Dit alles onder begeleiding van een professionele trainer van HockeyWerkt.

Er gaat gestart worden op zondag 6 september. De eerste drie trainingen zijn proeftrainingen en hier kan je zoon of dochter gratis aan deelnemen.

Deze trainingen zullen worden gegeven op zondagochtend van 10.00 tot 11.00 uur. Meld je zoon of dochter aan voor kabouterhockey door een mail te sturen naar tc@hdlhockey.nl.
Om mee te doen aan de trainingen heeft je zoon of dochter kunstgras-hockeyschoenen of multifunctionele buitensportschoenen nodig. Hockeysticks en ballen zijn aanwezig op het veld. Is het kabouterhockey goed bevallen en wil je je kind inschrijven? Dat kan via het inschrijvingsformulier op www.hdlhockey.nl onder het kopje 'lidmaatschap'.

Plezier maken
en talent ontdekken

Graag wensen wij je heel veel sportief plezier op het hockeyveld!

DE OPLOSSING

DE 10 VERSCHILLEN

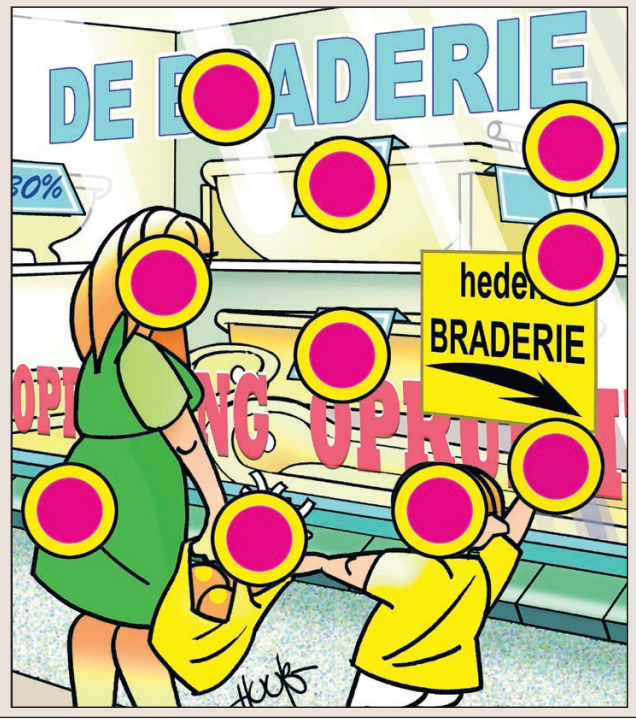

50 jaar Tennisvereniging de Balledonk

HEESWIJK-DINTHER - **De tennisclub startte op 29 juni 1970 met als voorzitter Henk van Dijk en ongeveer 30 leden onder de naam TV Heeswijk-Dinther met twee gravelbanen en een groen gemeentekeetje als kantine.**

V.l.n.r.: Tonny van Zoggel, Peter van Moorselaar, Els van de Heijden, Tonny van de Ven en Jan van Liempt

In 1971 werd de naam omgedoopt naar TV de Balledonk. Peter van Moorselaar en Jan van Liempt zijn al 50 jaar lid van de vereniging. Nu is TV de Balledonk nog een actieve club waar vele leden regelmatig een balletje slaan. De club is in de loop der jaren niet stil blijven staan en heeft steeds geïnvesteerd in verbeteringen. Dit heeft door al de jaren heen geresulteerd in een mooi park met acht kunstgrasbanen. Ook heeft de vereniging nu ook een mooie kantine, waar het goed toeven is.
Eigenlijk had het een groot feest moeten worden op 12 september, maar het jubileum wordt door de huidige omstandigheden veel kleiner gevierd. Het feest zal volgend jaar gevierd worden. Toch wil de vereniging dit jubileum dit jaar niet zomaar voorbij laten gaan. Op 12 september wordt volgens het horecaprotocol een receptie georganiseerd. Uitsluitend met vooraf aangemelde gasten en een maximaal aantal personen. Zo hoopt TV de Balledonk toch nog een mooie dag te hebben.
Ook zullen Peter van Moorselaar en Jan van Liempt in het zonnetje gezet worden.

COOP & Altior scoren er samen op los!

HEESWIJK-DINTHER - **COOP Heeswijk-Dinther en korfbalvereniging Altior gaan samen wat leuks organiseren. COOP heeft verbouwd en is 25 augustus weer opengegaan en Altior staat weer te trappelen om te starten, nadat zij het vorig seizoen abrupt moeten afbreken. Samen willen zij aanstaande zaterdag vanaf 9.00 uur mensen kennis laten maken met korfbal door middel van demo's. Ook kunnen kinderen prijsschieten op de multikorf en is er een springkussen aanwezig.**

Bovendien is er een kraampje waar Altior en COOP appelflappen zullen gaan verkopen waarbij de winst ten gunste van Altior komt.
De appelflappen kosten € 1,- per stuk of zes stuks voor € 5,-, dit is een speciale actie.
Ook wordt die dag de opbrengst van de statiegeldactie van april, mei en juni bekendgemaakt. Kom gerust even kijken die dag en vergeet niet een paar lekkere appelflappen te kopen!

voetbal

Schijndel blijkt een maatje te groot voor WHV

SCHIJNDEL/LOOSBROEK - In de eerste bekerwedstrijd moest WHV het opnemen tegen derde kl**asser Schijndel in Schijndel. In de eerste helft kon een gecontroleerd verdedigend WHV de tegenstander het nog moeilijk maken, waarbij WHV loerde op de counter.**

Al snel had Schijndel de wedstrijd in handen en kreeg het enkele goede kansen, maar de verdediging van WHV gaf geen krimp. In de 33ste minuut was het een corner van Schijndel die de 1-0 op het scorebord bracht. Na rust hetzelfde spelbeeld, waarbij Schijndel nog meer kansen kreeg en het wachten was op de 2-0. Die kwam na een ongelukkige overtreding op Thomas-Jan van Raaij in de 16 meter, wat een penalty betekende voor Schijndel. Deze werd in de 61ste minuut keihard binnengeschoten door Thomas Kastelijn. Het verzet van WHV was gebroken en vijf minuten later was het 3-0 door een schitterend afstandschot van Blummel. Hierna zakte het spelpeil naar beneden. Schijndel geloofde het wel en WHV probeerde het wel, maar niets lukte die dag voorin. In de 75ste minuut scoorde Schijndel nog eenmaal door een schitterend afstandsschot, 4-0.

‘Het gaat een beleving worden’

Hoofdsponsor opent in een nieuw biljartwalhalla in het centrum van Uden

HEESWIJK-DINTHER/UDEN – **Het wordt bruisend, levendig en écht vernieuwend. Dat belooft eigenaar Carl Verhoeven die op moment van schrijven bezig is met de laatste loodjes voor opening van het totaal vernieuwde biljartcentrum aan de Neringstraat West 1, midden in het centrum van Uden. Naast wedstrijden met een eigen team in de eerste én eredivisie, zal het toekomstige biljartwalhalla ook geopend zijn voor iedereen die er, ‘just for fun’, een balletje of eigenlijk drie, wil stoten.**

V.l.n.r.: Raymund, Carl en Jean

Tekst en Foto: **Wendy van Lijssel**

Hoezo is een biljartwedstrijd doods en saai om naar te kijken? Mits het op de juiste manier voor het voetlicht gebracht wordt, met alle denkbare toeters en bellen (lees technische hoogstandjes), goed uitgelicht, muzikaal omlijst en camerabeelden, is het dat helemáál niet. Dat is de overtuiging van Carl die sinds enige tijd eigenaar is van het centraal gelegen biljartcentrum in Uden. Geopend is het nog niet. Momenteel wordt de laatste hand gelegd aan de metamorfose van wat het biljartwalhalla van Brabant gaat worden.

> ‘Ik doe het niet voorzichtig. Het gaat een beleving worden’

Verhoeven werd drie jaar geleden hoofdsponsor van een eredivisieteam in Den Haag. Met deze stap gaat hij veel verder dan dat. Waarom kan hij eigenlijk niet goed uitleggen. “De sport fascineert me. Uiteindelijk werd ik benaderd om het biljartcentrum over te nemen. Als ik het doe, doe ik het goed. Ik vind het een uitdaging om het imagoprobleem dat biljarten heeft, te doorbreken. Daar worden al voorzichtig stappen in gemaakt. Ik doe het niet voorzichtig. Het gaat een beleving worden”, stelt hij resoluut.

Zijn toehoorders in deze zijn Raymund Swertz uit Afferden en Jean van Erp uit Heeswijk-Dinther. Zij maken samen met Raymond Burgman, Dick Jaspers, Martien van der Spoel en Eddy Merckx onderdeel uit van het team dat in de eredivisie uitkomt. De mannen laten weten alles op alles te gaan zetten om de competitie te winnen. “En als het meezit ook nog de bekerfinale”, vullen Jean en Raymund aan. Genoemde heren hebben, zoals ook de overige teamleden, een lading ervaring in the pocket, en gaan graag het avontuur met Carl aan. “Ik speelde al voor Carl en ben in nagenoeg hetzelfde team gebleven.

We kunnen het allemaal goed met elkaar vinden, wat ook belangrijk is om te presteren. Bovendien is Uden dichtbij, wat maakt dat het voor mijn achterban gemakkelijker is om een wedstrijd bij te wonen”, motiveert Jean. Raymund grossiert in titels, maar is bij genoemd team nieuw. “Ik had al gehoopt op een telefoontje en hoefde er daarom niet lang over na te denken”, vertelt hij.

Het biljartcentrum wordt er één waar belangrijke wedstrijden gespeeld gaan worden en is verder toegankelijk voor iedereen die een balletje wil stoten. “De bedoeling is om zeven dagen per week geopend te zijn”, besluit Carl om met een lach toe te voegen: “En we maken het zo dat het uiteindelijk óók leuk is voor mensen die er nu, om maar eens in termen te blijven, geen bal aan vinden.”

COOPJES JAGEN

Unox Cup a Soup of Good Noodles
combineren mogelijk
2 STUKS
~~1.30~~ ~~3.10~~ 1.-

Top! van Coop Oosterse maaltijden
2 bakken à 450/500 gram, combineren mogelijk
2 STUKS
~~8.78~~ ~~10.98~~ 5.-

Haribo of Maoam snoep
zak 175-260 gram
~~1.29~~ ~~1.75~~ 1.-

Dr. Oetker tradizionale of Casa di Mama
3 dozen à 370-435 gram, combineren mogelijk
3 STUKS
~~9.45~~ ~~12.87~~ 5.-

Prijs- en assortimentswijzigingen, zetfouten en uitverkochte artikelen voorbehouden. Alle aanbiedingen zijn uitsluitend bestemd voor thuisgebruik, dus niet voor handelsdoeleinden. Maximaal 6 actieartikelen per klant. Aanbiedingen geldig van maandag 31 augustus t/m zondag 6 september 2020. Week 36.

Heeswijk-Dinther
Plein 1969 11
ma-za 8.00-21.00 uur
Wij zijn zondag vanaf 10.00 open

coop
Samen maak je ’t verschil

Fotograaf:
Ruud Schobbers
Wedstrijd HVCH-Caeser

Evenementen

HEESCH • HEESWIJK-DINTHER • LOOSBROEK • NISTELRODE • VORSTENBOSCH

DONDERDAG 3 SEPTEMBER
Rondleiding whiskystokerij
Bus Whisky Loosbroek

Workshop basisfotografie
Marlies Nederkoorn Fotografie
Heesch

Taijiwuxigong & taiji37vorm
Boeddhistisch Centrum Vorstenbosch

VRIJDAG 4 SEPTEMBER
Workshop fotografie Vlindersafari
www.anderzendichtbij.nl

Expositie Meesters in Kunst
Galerie De Meesters
Heeswijk-Dinther

Workshop Drupe Mandala
Boeddhistisch Centrum Vorstenbosch

Rondleiding whiskystokerij
Bus Whisky Loosbroek

Kaartavond KBO Dinther
CC Servaes Heeswijk-Dinther

ZATERDAG 5 SEPTEMBER
Feestelijke jubileum workouts
Just Be Nistelrode

Actie Altior en COOP
Plein 1969 Heeswijk-Dinther
PAGINA 22

Familieopstellingen
Centrum MAIA Nistelrode

Workshop Drupe Mandala
Boeddhistisch Centrum Vorstenbosch

Alpacafarm open
Leeghandseweg 10a Vorstenbosch

Blotevoetenpad
Meerstraat 45a Heeswijk-Dinther

Expositie Meesters in Kunst
Galerie De Meesters
Heeswijk-Dinther

Rondleiding whiskystokerij
Bus Whisky Loosbroek

Tennis en Bitterballen
TV de Broekhoek Heesch

Henry van Loon
De Kersouwe Heeswijk-Dinther

ZONDAG 6 SEPTEMBER
Feestelijke jubileum workout
Just Be Nistelrode

Viering: Vijfde verjaardag Wereldgebedsdag
Kerk Dinther en Loosbroek
PAGINA 8

Alpacafarm open
Leeghandseweg 10a Vorstenbosch

Start: proeftraining Kabouterhockey HDL
Steen en Stokstraat 1
Heeswijk-Dinther
PAGINA 22

Wisent excursie
Natuurcentrum De Maashorst
Nistelrode

Openluchtconcert
Zeven eeuwenpark Nistelrode
PAGINA 2

Blotevoetenpad
Meerstraat 45a Heeswijk-Dinther

Crosswedstrijd
Tipweg Vorstenbosch

Expositie Meesters in Kunst
Galerie De Meesters
Heeswijk-Dinther

Theater in de wei
Wei achter Donzel 52 Nistelrode

MAANDAG 7 SEPTEMBER
Cursus Studievaardigheden voor leerlingen van het V-O
Klasse-RT Nistelrode

Poedja-Bardo Onderricht-Meditaties
Boeddhistisch Centrum Vorstenbosch

Film: Ballon
Filmhuis De Pas Heesch
PAGINA 2

Gratis inloopspreekuur
Highcare Neerloon
PAGINA 4

DINSDAG 8 SEPTEMBER
Koffie-inloop
CC De Wis Loosbroek

Taijiwuxigong en Guru Yoga
Boeddhistisch Centrum Vorstenbosch

Alles is Liefde
Centrum MAIA Nistelrode

Film: Ballon
Filmhuis De Pas Heesch
PAGINA 2

WOENSDAG 9 SEPTEMBER
Workshop fotografie Vlindersafari
www.anderzendichtbij.nl

Blotevoetenpad
Meerstraat 45a Heeswijk-Dinther

Kienmiddag KBO Dinther
CC Servaes Heeswijk-Dinther

Workshop basisfotografie
Marlies Nederkoorn Fotografie
Heesch

Feestelijke jubileum workout
Just Be Nistelrode

Vipassyana meditatie
Boeddhistisch Centrum Vorstenbosch

Reiki oefenavond
Centrum MAIA Nistelrode

DONDERDAG 10 SEPTEMBER
Rondleiding whiskystokerij
Bus Whisky Loosbroek

Taijiwuxigong & taiji37vorm
Boeddhistisch Centrum Vorstenbosch

VRIJDAG 11 SEPTEMBER
Kluscafé
MFA De Stuik Vorstenbosch

Expositie Meesters in Kunst
Galerie De Meesters
Heeswijk-Dinther

Workshop stervensbegeleiding
Boeddhistisch Centrum Vorstenbosch

Rondleiding whiskystokerij
Bus Whisky Loosbroek

Kaartavond KBO Dinther
CC Servaes Heeswijk-Dinther

ZATERDAG 12 SEPTEMBER
Alpacafarm open
Leeghandseweg 10a Vorstenbosch

Blotevoetenpad
Meerstraat 45a Heeswijk-Dinther

Expositie Meesters in Kunst
Galerie De Meesters
Heeswijk-Dinther

Tim Akkerman en The Ivy league
Beneluxtheater Berlicum
PAGINA 2

Rondleiding whiskystokerij
Bus Whisky Loosbroek

Workshop stervensbegeleiding
Boeddhistisch Centrum Vorstenbosch

Jubileum receptie TV de Balledonk
Droevendaal 4 Heeswijk-Dinther
PAGINA 22

Tennis en Bitterballen
TV de Broekhoek Heesch

Rob Scheepers: 'Gulzig'
CC Nesterlé Nistelrode

ZONDAG 13 SEPTEMBER
Start: Goede Doelen Week
Heeswijk-Dinther

Jeugdzeskamp
Droevendaal 2 Heeswijk-Dinther

Feestelijke jubileum workouts
Just Be Nistelrode

Alpacafarm open
Leeghandseweg 10a Vorstenbosch

Een huis voor Harry (2+)
CC De Pas Heesch

Blotevoetenpad
Meerstraat 45a Heeswijk-Dinther

Expositie Meesters in Kunst
Galerie De Meesters
Heeswijk-Dinther

MAANDAG 14 SEPTEMBER
Goede Doelen Week
Heeswijk-Dinther

Workshop fotografie Vlindersafari
www.anderzendichtbij.nl

Alzheimercafé
Ontmoetingscentrum Meteoor Oss

DINSDAG 15 SEPTEMBER
Goede Doelen Week
Heeswijk-Dinther

Koffie-inloop
CC De Wis Loosbroek

Herinner je wie jij bent
Centrum MAIA Nistelrode

Alzheimer Café
Deken van Mierstraat 8 Veghel

WOENSDAG 16 SEPTEMBER
Goede Doelen Week
Heeswijk-Dinther

Blotevoetenpad
Meerstraat 45a Heeswijk-Dinther

Kienmiddag KBO Dinther
CC Servaes Heeswijk-Dinther

Workshop basisfotografie
Marlies Nederkoorn Fotografie
Heesch

Feestelijke jubileum workout
Just Be Nistelrode

Ton Bons, Helderziende waarnemingen
Centrum MAIA Nistelrode

Voor meer informatie over de inhoud en tijden van de evenementen kunt u de agenda op www.mooibernheze.nl bekijken of de verwijzing in deze krant. Wilt u uw evenementen op deze pagina geplaatst hebben dan kunt u deze aanmelden via:

www.mooibernheze.nl