De MooiBernheze krant
HEESWIJK • DINTHER • LOOSBROEK
VORSTENBOSCH • HEESCH • NISTELRODE
WEKELIJKS GRATIS HUIS-AAN-HUIS
Jaargang 8 • Week 47 • 21 november 2018

FREDDY VAN DEN ELZEN IS WAUS

Doorgedraaid en opgenomen...

VORSTENBOSCH – Dat hij een beetje mesjogge kan zijn weet iedereen die tonproater Freddy van den Elzen een beetje kent ook wel. Dat hij het afgelopen week luid en duidelijk verkondigde en riep: "Ik ben Waus", was in dit geval echter onderdeel van zijn nieuwste typetje en buut. Van Den Elzen organiseerde een try-out voor een klein, selectief gezelschap van vrienden, bekenden en mensen uit het 'wereldje' samen met collega's Rob Scheepers en Rob Bouwman, die ook een nieuwe buut opvoerden.

FREDDY VAN DEN ELZEN

Tekst en foto: Wendy van Lijssel

Het publiek gaf feedback en de redactie van DeMooiBernheze-Krant was erbij.

Om te horen wat er goed is of beter kan, zodat er nog aan geschaafd kan worden voor deelname aan de voorronde van de Brabantse Kampioenschappen en alvorens 'het land' in te gaan, organiseerde tonproater Freddy van den Elzen afgelopen week een try-out en lanceerde zijn nieuwste creatie in besloten gezelschap. Collega's Rob Scheepers en Rob Bouwman uit Helmond, deden hetzelfde met uiteraard elk hun eigen buut.

Rob Bouwman kroop de ton in als gevangene Ken de Bukkuh; een uitermate vervelende naam in een dergelijk instituut.
Direct na zijn in recordtijd gesproken en in nauwelijks verstaanbaar plat Helmonds dialect gebrachte buut, werd geëvalueerd met iedereen. Bouwman erkende het voorgaande en kroop niet meer in, maar aan de ton voor het horen van de buut van Rob Scheepers. Hoewel ook uit Helmond had deze meer rust, was verstaanbaar en als Joop van de Kringloop had deze van meet af aan meer de lachers op zijn hand met mooie woordspelingen en grappen, waarbij hij niet schroomde de zaal erbij te betrekken.

De leste in rij was dan 'onze' Freddy, die zonder hond, maar mét hondenriem binnengewandeld kwam. Hij zette zich neer als de doorgedraaide, en intussen in een inrichting opgenomen hondentrainer, Martin Waus. "Ik schreef die buut twaalf jaar geleden al, maar destijds werd het niks, dus ging het de vriezer in", meldde hij voor aanvang. Om te vervolgen: "Ik heb het natuurlijk herschreven en opgepoetst." Freddy startte zijn buut met de mededeling: "Ik ben Waus en zo gek op honden dat er gedacht wordt dat ik hondsdol ben."

Try-out voor voorronde van Brabantse Kampioenschappen

Wat volgde was vooral een verhaal over honden en zijn liefde voor die dieren en de moeilijkheidsgraad om er een te kiezen. "Een katholieke hond werd het niet want hoewel die lief zijn voor kinderen ruiken die altijd aan het kruis", meldde 'Waus'. Hoewel zijn aankleding goed was en met verve gebracht, werd ook Freddy niet gespaard in verbeterpunten.

Die nam hij intussen wel Waus in ontvangst. "Het heeft me hele grote moeite gekost om in dit typetje te kruipen. Het is nog niet 'eigen' ", vertelde hij eerlijk en vervolgde: "Ik neem de kritiek ter harte en ga mijn best doen om dat wat beter kan, ook te doen", om te verzuchten: "Maar soms vind ik dat best lastig."

Voor Bernhezenaren
Door Bernhezenaren

BIKERS
Heeswijk-Dinther en Loosbroek
INTENSE
FEEL GOOD-LOOK AMAZING
Bernheze
HB FOODS
Heesch

FOLDERS DEZE WEEK

Zoektocht naar het onbekende
pag. 5

Vijf jaar ontmoetingsgroep
pag. 11

Mooi en aan het werk
pag. 26

Krant deze week niet ontvangen?
info@DeMooiBernhezeKrant.nl
Tel. 0412-795170

TipMooiBernheze.nl
Meedenken • Meepraten
Resultaten Bernhezer Burgerpanel:
Sinterklaas

Zie pagina 12

Deco ZONWERING
Rolluiken • Raambekleding • Overkappingen
Een tuinkamer van glas creëren?
Bezoek onze buitenshowroom
Nieuwstraat 19 • Heesch • 0412 480 490
www.decozonwering.nl

Hallo
JUMBO
Zie pagina 17
Jumbo Wiegmans Heesch
Jumbo Nistelrode

KRINGLOOPBEDRIJF BERNHEZE
2013 - 2018
29 SEPTEMBER 13.30 UUR modeshow
20 OKTOBER 13.30 UUR veiling
V.A. 3 NOVEMBER 09.30 UUR kerstmarkt
1 DECEMBER V.A. 09.30 UUR open dag
Kringloop bedrijf Bernheze
Voorste Groes 1a Heesch

COLOFON
DeMooiBernhezeKrant

Oplage
13.000 stuks
Bezorgdag: woensdag

Bernheze Media
Laar 28
5388 HG Nistelrode
0412- 795170
info@demooibernhezekrant.nl

Website
www.demooibernhezekrant.nl

Redactie
Rian van Schijndel
Heidi Verwijst
Henriëtte Maas
Tamlyn van Lanen
Milène Putters

Acquisitie:
Rian van Schijndel
Ingrid van Driel-van Linder
Joyce van Griensven

Administratie:
Heidi Verwijst
info@demooibernhezekrant.nl
Wendy van Grunsven

Vormgeving/DTP
Monique Raaijmakers
Buro Tweevoud

Fotografie
Ad Ploegmakers
Michel Roefs
Marcel van der Steen
Yvonne Rosenhart
Edwin Hendriks
Netty van Lieshout

Ⓐ Advertorial

Aanlevertijden
Kopij/redactie:
maandag tot 12.00 uur.
Familieberichten:
maandag tot 18.00 uur.
Info@demooibernhezekrant.nl
Advertenties:
verkoop@bernhezemedia.com

Bezorgklachten
info@demooibernhezekrant.nl
0412-795170

Aan de inhoud van DeMooiBernheze-Krant is alle mogelijke zorg besteed. Er kunnen echter geen rechten aan worden ontleend.
De uitgever zal geen aansprakelijkheid aanvaarden. Niets uit deze uitgave mag op enigerlei wijze worden verveelvoudigd en/of openbaar worden gemaakt zonder toestemming van Bernheze Media.

PEFC PEFC/30-31-674
WIJ LEIDEN VAKMENSEN OP Erkend leerbedrijf

HELEMAAL IN KERSTSFEER Ⓐ

Fantastische Culinaire Kerstworkshop voor de echte kookliefhebbers:

Heesch | dinsdag 27 november | 18.00 tot 22.00 uur | € 58,-.

Maak je eigen kerststuk, wij zorgen voor alle materialen:

Heeswijk | maandag
17 december
20.00 tot 22.00 uur | € 35,-.

Heesch | woensdag
12 + 19 december
20.00 tot 22.00 uur | € 62,-.

Heesch | vrijdag 14 december
14.00 tot 16.00 uur | € 35,-.

Heesch | donderdag
20 december
14.00 tot 16.00 uur | € 35,-

Origineel, en leuk om te doen kerstdecoratie van glas:

Nistelrode | kerstbal van glas
zaterdag | 8 december
9.30 tot 11.30 uur | € 22,-.

Nistelrode | kerstboom van glas |
dinsdag 11 december | 19.30 tot
21.30 | € 34,-.

SPECIAAL VOOR BASISSCHOOLJEUGD: KERSTINSTUIF
Gezellig knutselen, koekjes bakken, kerststuk maken en nog veel meer...

In Heesch en in Heeswijk | zaterdag 15 december
10.00 tot 16.00 uur | € 3,-.

EDUCATIEF EN CREATIEF CENTRUM DE EYNDERIC
LEKKER LEERZAAM BEZIG
(0412) 45 45 45 | info@eijnderic.nl | www.eijnderic.nl
open: ma t/m do: 09:00-17:00u | vr: 09:00-12:00u
De Eijnderic is gevestigd in Heesch, Nistelrode en Heeswijk

Zet hem in je agenda:

Reünie jongerensoos De Meule

HEESCH – **Het is alweer bijna tien jaar geleden dat de laatste reünie van jongerensoos De Meule heeft plaatsgevonden. Nu wordt er wederom een reünie georganiseerd en wel op 16 februari in CC De Pas. Het idee om er weer eentje te organiseren is afkomstig van Jan Raaimakers, Maria Ceelen, Chrisjan Ploegmakers, Wout Oliemeulen en Wilco Schrijvers, die oude tijden willen laten herleven met de mensen en de muziek van toen.**

Jongerensoos
Velen zullen zich De Meule nog wel herinneren. De jongerensoos was bekend in heel Noord-oost-Brabant. Ooit begon het in de molen aan de Gildestraat nadat het gebouw gereduceerd was tot een romp zonder wieken en molenstenen. Na de definitieve sloop van de molen verhuisde De Meule naar de locatie aan de Irenestraat en later naast de brandweer in de oude jongensschool. In 1991 ging De Meule samen met soos Oltwello en werd Zaal 3.

Meulepop
Vanaf 1981 werd in de wei van Ceelen achter De Meule jaarlijks het succesvolle muziekfestival Meulepop gehouden. Met legendarische optredens van Herman Brood tot The Gathering en van De Dijk tot Raymond van het Groenewoud. Naast muziek werd er ook gesport. De Meule had een eigen voetbalteam en er werd volleybal en rugby gespeeld.

> Met legendarische optredens van Herman Brood tot The Gathering en van De Dijk tot Raymond van het Groenewoud

Reünie
Al die jaren werd De Meule gerund door veel vrijwilligers. Daarom zijn alle vrijwilligers en bezoekers van toen van harte welkom op de reünie. De definitieve invulling van deze avond volgt nog. Zorg dat je erbij bent!

Voor meer informatie zie de Facebookpagina Reünie De Meule en de website die binnenkort de lucht in gaat.

Chill
Op zoek naar een kadootje voor Sinterklaas?
Bij Chill ligt de winkel ligt vol superleuke dingen, ook maken wij leuke pakketjes.

Verschillende chocoladeletters.
Mogelijkheid met eigen logo,
als relatiegeschenk of personeelscadeautje.
IJS- EN LUNCHCORNER CHILL
Weijen 24 - 5388 HN Nistelrode - 0412-484965

Stichting Kloosterkapel Vorstenbosch Ⓐ
culturele educatieve ontmoetingsplaats

Kloosterkapel kunst- en cultuuragenda:

Donderdag 13 december: meditatieavond door Betsie van der Heijden. Van 19.30 tot circa 20.30 uur. De kosten zijn € 10,-, contant te betalen aan de zaal. Aanmelden via info@kloosterkapelvorstenbosch.nl.

> Activiteiten met een cultureel, zingevend of educatief karakter

Vrijdag 14 december: Dag met Familieopstellingen door Juno Welter. Van 10.00 tot 17.30 uur. De kosten zijn € 90,- voor het inbrengen van een probleem en € 25,- voor een representant. Info en aanmelden bij Margareth Bloemen via 0413-351075 of margarethbloemen@home.nl.

Aanmelden of meer informatie: www.kloosterkapelvorstenbosch.nl / info@kloosterkapelvorstenbosch.nl

GRILLROOM & PIZZA
FLORYA
't dorp 58a - Heesch - www.florya-heesch.nl (0412) 484074
Thuisbezorgd.nl
Like us on Facebook
ACTIE!
Elke vrijdag pizzadag
Met uitzondering van pizza Calzone en bezorging

Alle gerechten worden luchtdicht geseald. Binnen een straal van 15 km worden deze gegarandeerd warm geleverd.
Pizza € 6,-
facebook.com/floryaheesch

36ste Zwetsavond van De Juinders heel geslaagd

HEESWIJK-DINTHER - **In De Toren was afgelopen zaterdag de start van het carnaval. De Juinders presenteerden hier hun 36ste Zwetsavond. De avond werd geopend door dialectmuziekgroep Cohda Krek onder leiding van Hans Lakwijk.**

Peter met 'Relatiesfeer met Peer' *Foto's: Edwin Hendriks*

Han van Schayk als Onze Lieve Heer

Han van Schayk had de eer om als eerste de zaal op te warmen met zijn hemelse reis als Onze Lieve Heer. Met een paar leuke anekdotes lukte dat prima.

Peter van Daal, die als tweede in de ton ging staan, had de zaal op zijn hand. Als 'Relatiesfeer met Peer' zette hij een geweldige buut neer. Dit was tonpraat van de bovenste plank. Zo vroeg hij aan Jeroen van de Broek of hij was afgekeurd. "Nee", zei Jeroen "maar ik zit al tien jaar thuis, ik heb last van een lui oog." "Maar daar hoefde toch niet voor thuis te zitten Jeroen, daar kunnen ze jou toch aan helpen?" "Ja", zei hij "dat oog is wel gelukt maar die luiheid kan ik maar niet kwijtraken."

DIT WAS TONPRAAT VAN DE BOVENSTE PLANK

Toen was het de beurt aan Rob de Backer en Siegbert Roefs om als duo Theo en Tonnie de zaal ook weer aan het lachen te krijgen en te houden en dat kunnen die twee wel. Ze hadden een muzikale wereldreis gemaakt met hun eigen huisband De Juinders. Zo kwamen ze ook in Nashville aan, maar daar hadden de muzikanten de muziek per ongeluk 'omgedraaid' en tja dan kom je, zoals het gaat in countrymuziek, weer uit gevangenis, je vrouw komt weer bij je terug en je hond komt weer tot leven!

Rob en Siegbert als Theo en Tonnie

Als laatste kwam René van de Veerdonk in de ton en ook René is uit het juiste tonpraat-hout gesneden. Zo moest hij een behoorlijk dronken man ophalen bij café de Zwaan. De man stapte in en zei "Ik moet naar de Zwaan." De chauffeur schudde wat op en neer met zijn auto en zei "Zo, we zijn er." De dronken man betaalde vervolgens € 20,- en stapte uit.

Al met al een heel geslaagde avond met veel publiek en muziek van de kapel van De Juinders onder leiding van Peter Smulders. De presentatie was in handen van Juinder Gerrie van de Broek.

Hopelijk tot volgend jaar 9 november allemaal!

Meer foto's op www.mooibernheze.nl

Column D'n Blieker

Tim Wijnen beschrijft zijn unieke kijk op dagelijkse herkenbare belevenissen.

Iedereen is te vervangen

Ik slik de brok in mijn keel weg en besef het ineens. Over een paar jaar zal dit helemaal voorbij zijn. Dan gaat Robert met pensioen. Dan gaat hij gewoon met zijn gezin op vakantie naar Australië zonder al die voor hem onbekende families. Dan herenigt hij niets meer, maar gaat hij lekker aan het zwembad liggen als hij daar zin in heeft. Geen tranen meer, geen brok in mijn keel, geen sentimenteel gedoe. Dan is het voorbij. Want 'All You Need is Love' zonder Robert ten Brink kan niet. Want Robert ten Brink is de enige persoon die ik ken die onsterfelijk is.

> 'Dan wordt hij of zij en de hele cameraploeg zonder pardon met pek en veren van het erf afgegooid'

Ik weet niet of Robert ten Brink de reden is dat ik elke keer weer emotioneel word als families herenigd worden waarvan de helft in een ver land woont, maar ik denk wel dat hij onmisbaar is voor het format. Nu is het zo dat zelfs een van oorsprong Nederlandse boer die al veertig jaar geleden naar Australië is geëmigreerd, weet wie Robert ten Brink is, maar bij een nieuwe presentator is dat natuurlijk helemaal niet het geval. Dan wordt hij of zij en de hele cameraploeg zonder pardon met pek en veren van het erf afgegooid en gaat de hele hereniging niet door. De boer sluit zich vervolgens op in zijn huis en zijn Nederlandse familie blijft gedesillusioneerd in de bus achter. Of ze moeten het format omgooien en hun bezoek van tevoren aankondigen, maar dan is de hele verrassing weg en blijft er niets over van de brok in mijn keel.

Nu is het zo dat ik vind dat iedereen recht heeft op een rustige oude dag. Op een gegeven moment is het ook tijd voor de jeugd om je taken over te nemen, dat is niet meer dan normaal. Ik gun iedereen het nog een aantal jaren te genieten van de vrijheid zonder al te veel verplichtingen van een werkgever. Ik gun het iedereen, behalve de huidige presentator van 'All You Need is Love'. Want iedereen is te vervangen, behalve Robert ten Brink.

blieker@bernhezemedia.com

radio NosTos
het gevoel van toen!
www.radionostos.nl

Cadeautip!
Video Design Lunenburg
VHS op DVD
nu €10,00
Jhr. Speelmanstraat 22
Heeswyk
06-22066338

Schoonheids- en kapsalon, pedicure en manicure
Thea en Eline van Dijk
- kapsalon
- schoonheidsbehandeling
- pedicure
- manicure
- laserontharing
- permanente make-up
- bruidskapsels
- bruidsmake-up
- visagie
- HIFU anti-aging behandelingen
- massages

Voor Na 90 dagen

Kerkweg 7 - 5384 NL Heesch - 0412-454402 - www.schoonheidenkapsalontheaeneline.nl

RIVEZ
ASSURANTIËN & RISICOBEHEER BV

VOOR EEN GOED EN ONAFHANKELIJK ADVIES BENT U BIJ ONS AAN HET JUISTE ADRES

Wij zijn mensen uit uw eigen omgeving en weten wat er speelt. Bij ons kunt u terecht voor uw verzekeringen, hypotheek, betalen, sparen en overige financiële producten.

Loop gerust binnen voor een persoonlijke kennismaking.

Laar 63 b 5388 HC Nistelrode 088-8000900 info@rivez.nl
WWW.RIVEZ.NL

ZORG EN HULP

Spoed, als elke seconde telt
Alarmnummer Brandweer, Ambulance en Politie 112
Doven en slechthorenden spoedeisende hulp 0900-8112
Geen spoed
Brandweer 0412-458888
Politie 0900-8844
Politie doven en slechthorenden 0900-1844
Huisartsenpost 0900-8860
BERNHEZE
Ons Welzijn 088-3742525
info@sociaalteambernheze.nl
www.ons-welzijn.nl
THUISZORG PANTEIN
Voor al uw zorgvragen 0900-8803
www.thuiszorgpantein.nl
HEESCH
Huisartsen
Huisartsenpraktijk P.J.A. van der Burgt
Langven 24, 0412-453798
Spoed overdag: 0412-455282
Huisartsenpraktijk De Zwaan en Van Sonsbeek
Schoonstraat 21
0412-450802
Spoed overdag: 0412-450802
Huisartspraktijk L. van Cruchten
't Dorp 37, 0412-451355
Spoed overdag: 0412-454945
Mw. N.A.M. Hiemstra
Hoogstraat 1a, 0412-451380
Spoed overdag: 0412-452739
Apotheek
BENU Apotheek Heesch
open ma.-vr. 8.00-17.30 uur
zaterdag 11.00 - 13.00 uur
0412-451971
BrabantZorg
Locatie: Heelwijk en Thuiszorg Heelwijk/Laarstede
Mozartlaan 2, 0412-465500
www.brabantzorg.eu
HEESWIJK-DINTHER
Huisartsen
Huisartsenpraktijk De Vrij-Kesselaer
Plein 1969 13b, 0413-292350
Spoed overdag: 0413-292730
Huisartsenpraktijk Heilaren
Heilarensestraat 64
0413-292922
Spoed overdag: 0413-293393
Apotheek
Apotheek Heeswijk-Dinther
Plein 1969 13a
Open ma.-vr. 8.00-17.30 uur.
Buiten openingstijden voor spoedeisende recepten kunt u naar de Regioapotheek in Bernhoven, naast de hoofdingang van het Ziekenhuis Bernhoven Uden.
0413-408780.
Laverhof
Locaties Cunera, De Bongerd en ondersteuning thuis
Zijlstraat 1, tel.: 0413-298100
NISTELRODE / VORSTENBOSCH
Huisartsen
Huisartsenpraktijk Nistelrode
Beekgraaf 58a. 0412-611250
Apotheek
Apotheek Nistelrode
open ma.-vr. 8.30-17.30 uur
zaterdag 11:00-12:00 uur
buiten openingstijden voor spoedeisende recepten bij de Regioapotheek in het Ziekenhuis Bernhoven.
0413-408780.
BrabantZorg
Locatie: Laarstede en Thuiszorg Heelwijk/Laarstede
Laar 40, 0412-407020
www.brabantzorg.eu
Verloskundige Nistelrode-Heesch
Verloskundige praktijk NOVA
Mozartlaan 2 Heesch
0412-646839
spoed: 06-53673167
www.novaverloskundigen.nl
LOOSBROEK
Huisartsen & Apotheek vindt u onder meer in Heeswijk-Dinther & Nistelrode. De huisartsen uit de regio draaien diensten in Loosbroek.

COLUMN

PROEVEN

De decembermaand staat weer voor de deur, de maand van pepernoten, gevulde speculaas, amandelstaaf, kortom veel suiker en rijk eten. Maar ook de maand van vermoeidheid, buikpijn en pijnklachten. Waarom laten mensen in de decembermaand hun voedingspatroon toch los? Dan mag het allemaal een keer…?

Het is toch niet zo moeilijk om lekker en toch ook gezonde dingen te maken? We horen vaak dat het wel zo is, geen goede recepten, onbekende producten, waar kan ik ze kopen? Is het veel duurder? Moet je dan alles zelf maken? Dat valt echt wel mee, we laten het niet alleen zien, maar ook proeven. Wij gaan een aantal gerechten voorbereiden die je ook kunt proeven, recepten leveren we ook aan. Het zijn makkelijke gerechten, praktisch en gewoon in de supermarkt te koop.

Glutenvrij, melkvrij, suikervrij en toch lekker?
Het kan echt wel hoor…

High Care 3000 BV

High Care 3000 BV
Loonsestraat 17
5371 PJ Ravenstein/Neerloon
0486-416530
info@highcare.nl
www.highcare.nl

Tijdens een lezing over voeding gaan we je uitleggen waarom we kiezen voor andere producten. Waarom dat gezonder is en minder klachten geeft. De tarwe daar zitten gluten in en dit geeft vaak onbegrepen buikklachten. Je hoeft er niet allergisch voor te zijn om toch klachten te krijgen. Gluten verminderen is echt niet moeilijk. Zo is melk moeilijk verteerbaar. Het eiwit is vooral de boosdoener, dus de lactosevrije melk heeft weinig zin, want het eiwit blijft er gewoon inzitten. Hoe moet je dan koken zonder die melk, hoe kun je dat veranderen? Heel makkelijk, met de plantaardige varianten.

Is dat lekker? Kom proeven.

Vlees? Voor mensen is vlees een moeilijk verteerbaar eiwit, je hoeft niet vegetarisch te gaan eten, maar zo af en toe eens een vleesloos dagje doet goed. Hoe? En wat moet je dan eten? Ook daar hebben we lekkere en makkelijke recepten voor.
Deze gratis lezing is op zaterdag 8 december en begint om 14.00 tot ongeveer 16.00 uur.
Achter op het terrein van High Care 3000 in Neerloon.
Graag telefonisch aanmelden 0486-416530 of via de mail info@highcare.nl.

Ook voor het gratis spreekuur iedere maandagmiddag om 13.00 uur graag aanmelden.

Dokter op Dinsdag over innovaties in de orthopedie

UDEN - **De orthopedisch chirurgen zijn op dinsdag 27 november de gastheer tijdens Dokter op Dinsdag @ Bernhoven. Zij vertellen over allerlei nieuwe ontwikkelingen binnen hun vakgebied de orthopedie.**

Orthopedie is het vakgebied dat zich richt op het bewegingsapparaat. Dat bewegingsapparaat bestaat uit spieren, botten, pezen, banden en gewrichten. Een behoorlijk uitgebreid vakgebied dus, want een mens kan met allerlei klachten van dat bewegingsapparaat bij de orthopeed terechtkomen. Bekend is de nieuwe heup of nieuwe knie. Maar ook schouderklachten, gewrichtspijnen en rugklachten; kortom een veelheid aan klachten kunnen de patiënt naar de orthopeed brengen.

EEN NIEUWE HEUP KAN VIA DE LIES WORDEN GEPLAATST

Orthopedie is ook een vak waarin medisch-technische ontwikkelingen zich voortdurend voordoen. Over die nieuwe innovaties gaat het deze avond. Zo kan de orthopedisch chirurg tegenwoordig ervoor zorgen dat de patiënt die een nieuwe knieprothese nodig heeft, een prothese krijgt die op maat is gemaakt.

Gewrichtsslijtage (artrose) is de meest voorkomende oorzaak voor een nieuwe knie. Maar de slijtage van het kniegewricht verloopt bij iedere patiënt anders en dan is een op maat gemaakte prothese veel nauwkeuriger.

Ook het vervangen van de heup of de schouder is een veel voorkomende klus van de orthopedisch chirurg. Tegenwoordig kan een nieuwe heup via de lies worden geplaatst. Voor de schouder bestaat er een normale en een omgekeerde schouderprothese en kan deze computergestuurd voorbereid worden. De orthopedisch chirurg zal hier meer over vertellen tijdens deze Dokter op Dinsdag.

Aanmelden via www.bernhoven.nl/formulieren/aanmeldformulier-dokter-op-dinsdag. Bellen mag ook, 0413-402900. Toewijzen van plaatsen geschiedt op volgorde van binnenkomst. Aanvang 19.30 uur.

ZEGERS OPTIEK
Alle monturen zijn geprijsd inclusief ENKELVOUDIG ONTSPIEGELD glas
't Dorp 30a - 5384 MA Heesch - 0412-473320 - www.zegersoptiek.nl

MAAK DIT JAAR NOG GEBRUIK VAN UW ZORGVERGOEDING
- Alle dagen audicien aanwezig
- Afspraak zonder recept
- Tot 100% vergoeding mogelijk

VAN SCHIJNDEL HOORTECHNIEK
't Dorp 29 Heesch - 0412-475959
Botermarkt 3 Uden - 0413-330905
www.vanschijndelhoortechniek.nl

www.GratisArboSpreekuur.nl
Ik wil graag weten welke regels er gelden voor mij en mijn werknemers
Laar 63a - 5388 HC Nistelrode - 0412-20 60 14
info@gratisarbospreekuur.nl - www.gratisarbospreekuur.nl

HUIDGERICHT
GERICHTE ZORG VOOR UW HUID
Vergoeding? Check uw zorgpolis.
ACNE - LASER - OEDEEM - STEUNKOUSEN
NISTELRODE | DEN BOSCH I DRUNEN I 06-22260350 - 06-22260050
WELKOM BIJ DE HUIDTHERAPEUT. WELKOM BIJ HUIDGERICHT.
WWW.HUIDGERICHT.NL

‘Zoektocht naar het onbekende’ gepresenteerd

Dementie veranderde hun leven

Sandy en Eva signeren het boek *Tekst: Henriëtte Maas Foto’s: Marcel van der Steen*

HEESCH - **‘Zoektocht naar het onbekende’ gaat over Sandy en haar man Maarten van Rossum, die aan frontotemporale dementie (vroegdementie) leed. Sandy wilde haar ervaringen voor hun dochter Eva beschrijven, maar bedacht dat ook andere mensen daarmee geholpen konden worden, aangezien zij zelf informatie had gemist. Op 18 november, een jaar na Maartens sterfdag, is het boek gepresenteerd.**

Frontotemporale dementie begint met gedragsverandering en niet met geheugenverlies. Maarten, die voorheen heel lief en zachtaardig was, kon later om niets ontzettend kwaad worden. Dat gebeurde bij onduidelijkheid of als iets niet goed ging.
Het duurde lang voordat men aan dementie dacht, want Maarten was op dat moment pas 31 jaar; zelfs voor frontotemporale dementie erg jong.

Nadat uiteindelijk de diagnose dementie was gesteld begon voor Sandy een nieuwe ontdekkingsreis; ondanks haar achtergrond in de zorg moest ze leren hiermee om te gaan en de juiste hulp voor Maarten zien te vinden. Het werd pijnlijk duidelijk dat er veel te weinig bekend is over dementie op jonge leeftijd.

Persoonlijk verhaal

Sandy: “Ik wilde mijn ervaringen en informatie delen omdat ik zelf informatie heb gemist. Als deze diagnose eerder gesteld was hadden we eerder beter met Maarten kunnen omgaan en hadden we meer herinneringen kunnen vastleggen voor onze dochter.”

> “Ik wilde mijn ervaringen en informatie delen

In haar boek beschrijft Sandy haar ervaringen met Maarten en hun tocht langs artsen en andere deskundigen. Het is een heel persoonlijk verhaal geworden, waarin niet alleen gebeurtenissen rond Maartens gedragsverandering beschreven worden, maar ook mooie herinneringen aan vroeger die het contrast daarmee laten zien. Dat laatste werkte voor Sandy ook helend. “Door het boek te schrijven zag ik weer de gezonde Maarten terug, de bijzondere persoon die hij was.” En ze durfde het zelfs aan om te vertellen over haar verwerkingsproces en dat van Eva nadat Maarten gestorven was.

Informatie

Naast haar ervaringen wil Sandy ook feitelijke informatie over de ziekte delen. Het boek bevat een paar informatieve artikelen en een foldertje van de Stichting Alzheimer Nederland. Daarnaast beschrijft Sandy enkele medische zaken in haar eigen woorden, voor de leesbaarheid. Ze kreeg daarbij medewerking van diverse deskundigen, zoals Maartens neuroloog, Maartens psycholoog, de klinisch geneticus, iemand van FTD Lotgenoten, Eva’s kinderpsycholoog en een advocaat.

Goed doel

Het boek ‘Zoektocht naar het onbekende’ is nu te bestellen via www.jong-en-dementie.nl of verkrijgbaar bij Jumbo Van Bergen in Oss, Boekhandel Ceelen in Heesch en tankstation Esso in Berghem. Het boek kost € 16,99.

Sandy: “Het geld wordt besteed aan hulp en ondersteuning voor kinderen in gezinnen waarvan één van de ouders dementie heeft.
Het geld dat eerder is opgehaald met de ‘niet te vergeten’-acties wordt apart gehouden en gaat naar een onderzoek met meetbare resultaten.”

Sandy leest voor uit haar eigen boek

LEZERSACTIE

Via DeMooiBernhezeKrant geeft Sandy twee boeken weg.
Wil je kans maken op een gratis boek?
Stuur dan een mail voor maandag 26 november 12.00 uur naar info@demooibernhezekrant.nl.

Thema-avonden Parochie Heilige Augustinus met gratis toegang

HEESWIJK-DINTHER/LOOSBROEK - **Onze parochie wil niet alleen midden in de kerk, maar ook midden in de samenleving staan. Daarom worden er ook dit jaar weer enkele thema-avonden gehouden die voor iedereen toegankelijk zijn. De thema's zijn genomen uit de actualiteit, levensverhalen of levensvragen, steeds gezien in het perspectief van geloof, hoop en liefde. Wees welkom!**

De eerstvolgende thema-avond is op dinsdag 27 november om 20.00 uur in het Willibrordcentrum in Heeswijk. Dan wordt de film Mary Magdalene gedraaid.

ORIGINELE FILM OVER MARIA MAGDALENA

'Mary Magdalene' is het originele verhaal over een van de meest omstreden en fascinerende figuren uit de Bijbel. In deze filmbiografie zien we hoe de jonge vrouw Maria Magdalena (Rooney Mara) probeert een nieuwe wending te geven aan haar leven. Zij voelt zich onderdrukt door de heersende elite en besluit zich tegen de wil van haar conservatieve familie in aan te sluiten bij een groep mensen onder leiding van de charismatische Jezus van Nazareth (Joaquin Phoenix). Ze voelt zich al snel op haar gemak bij Jezus en zijn volgelingen en speelt een belangrijke rol binnen de groep tijdens een reis die naar Jeruzalem leidt. De toegang is gratis.

BERNHEZE FAMILIEBERICHTEN

Tot het laatst
gezorgd
geschilderd
geklust
en gezongen

Nu heb je je rust gevonden, we zullen je nooit vergeten
Dank je voor alles wat je ons hebt gegeven

Christ van der Wielen

Erelid van Fanfare St. Lambertus
en Muziekkapel de Dûrzakkers

* Nistelrode, 15 mei 1938 † Veghel, 16 november 2018

echtgenoot van
Emmy van der Wielen – van Berkel

Yvonne en René
Raoul, Jesper
Maurice en Lieke
Niek, Pleun, Saar

Veerstraat 23, 5388 HW Nistelrode

De avondwake wordt gehouden op woensdag 21 november om 20.00 uur in de St. Lambertuskerk in Nistelrode.

De uitvaartdienst vindt plaats op donderdag 22 november om 10.30 uur in bovengenoemde kerk. Aansluitend begeleiden we Christ als gezin in besloten kring naar het crematorium.

Liefde geeft 'n lach op het gezicht
C v H

Diep ontroerd door de moed en de kracht waarmee zij tot het laatst heeft gevochten om bij ons te blijven en intens dankbaar voor alles wat zij voor ons heeft betekend en gedaan, hebben wij samen afscheid genomen van mijn bijzondere vrouw, ons mam, onze schoonmoeder en trotse oma

Corrie Nooijen - van Heertum

- Adriana Cornelia Maria -

Ridder in de Orde van Oranje-Nassau

☆ Schijndel, 7 juli 1942 † Vorstenbosch, 15 november 2018

echtgenote van

Gerrit Nooijen

Mieke en Miranda
Mishaiverick

Elise en Pieter
Jannie en Styn
Tom
Bram

Hein en Kim
Dieke
Stan
Wout
Janne

René

Rietdijk 4
5476 VS Vorstenbosch

De begrafenis heeft op dinsdag 20 november plaatsgevonden.

Met verslagenheid hebben wij kennisgenomen
van het overlijden van
onze zeer gewaardeerde vrijwilligster

Corrie Nooijen

Corrie was actief als vrijwilligster bij Laverhof
op locatie Cunera/De Bongerd.
Op een betrokken en positieve manier heeft Corrie
de bewoners begeleiding geboden.
Wij zijn dankbaar voor haar vrijwillige inzet
en wensen haar familie heel veel sterkte toe.

Mede namens cliënten, vrijwilligers en medewerkers
P.H. Beijers
Raad van Bestuur

Stichting Laverhof
Heeswijk/Uden/Schijndel

Laverhof
leven als thuis

Met liefde denken we elke dag weer aan,

Harrie van de Ven

Hartverwarmend waren al uw blijken van medeleven,
zoveel kaarten, bloemen, bezoekjes en lieve woorden.
Indrukwekkend was het afscheid dat we
met zovelen konden delen.
Hiervoor willen wij iedereen bedanken. Het geeft ons
kracht om verder te kunnen gaan.

Marietje van de Ven van der Aa
Kinderen en kleinkinderen

Heeswijk, november 2018

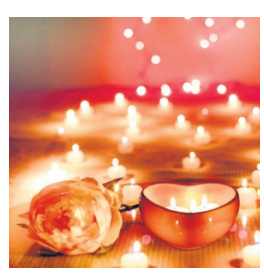

Dankbetuiging

Zoveel kaarten, zoveel bloemen,
Zoveel warme woorden.
Zoveel belangstelling en
Zoveel troost..

Hartelijk dank voor uw blijk van medeleven na
het overlijden van onze zoon, broer, zwager en oom

Sander van de Ven

Jo en Ria van de Ven

Marco en Isabella
Kim, Nick en Jochem

Roland en Miriam
Demi en Yara

In samenwerking met Yarden
Kan ik u helpen? Bel 0413-749004

FILMHUIS DE PAS: ALL THE MONEY IN THE WORLD

Zondag 25 november. Aanvang 15.30 uur. € 5,- 2017, 132 minuten, thriller

'All the money in the world' vertelt het waargebeurde verhaal van de ontvoering van de rebelse tiener John Paul Getty lll, kleinzoon van miljardair Getty. Deze rijke oliemagnaat weigert de grote som losgeld die de kidnappers eisen te betalen.
De enige hulp die Pauls moeder Gail, berooid sinds haar scheiding, via hem krijgt is de medewerking van zijn werknemer Fletcher Chase.

VOORMALIG CIA-SPION IS EEN BEGENADIGD ONDERHANDELAAR

Deze voormalige CIA-spion is een begenadigd onderhandelaar, maar zonder de gewenste financiële steun van zijn baas is het lastig praten met ontvoerders. Het resulteert in hoog spel tussen de kille Getty, de in onzekerheid verkerende Gail en de Italiaanse maffia, waarbij Chase zo goed mogelijk probeert te laveren tussen alle betrokken partijen.

Nog meer zien?
www.de-pas.nl/agenda/film

Lezersactie

Stuur voor aanstaande vrijdagmiddag een mailtje naar info@de-pas.nl met je naam en de titel van de film en maak kans op 2 x 4 kaartjes; gratis en voor niks voor deze zondagmiddagfilm.

De AGENDA van het Filmhuis vind je op www.de-pas.nl

Kleurplatenactie Ceelen groente- en fruitspeciaalzaak

Win een jaar lang gratis bananen

CEELEN
GROENTE en FRUIT SPECIAALZAAK

NISTELRODE - **In samenwerking met Chiquita heeft Ceelen groente- en fruitspeciaalzaak een kleurplatenactie.**

De kleurplatenactie van Chiquita heeft als hoofdprijs een jaar lang gratis één kilo bananen per week. Ceelen groente- en fruitspeciaalzaak kiest de drie mooiste kleurplaten uit en stuurt deze op naar Chiquita. De hoofdprijs wordt uitgekozen door Chiquita uit alle ingezonden kleurplaten in Nederland.

Dus kom naar de winkel en haal de kleurplaat en de kleurtjes op. Zorg dat je de kleurplaat mooi ingekleurd uiterlijk zaterdag 1 december bij Ceelen groente- en fruitspeciaalzaak weer inlevert en dan maak je ook kans op een prijs.

huis van Troost
Afscheid nemen zonder tijdsdruk...
Prins Willem Alexander Sportpark 1
5461 XL Veghel
085 - 33 01 005
www.huisvantroost.nl
info@huisvantroost.nl
BGNU
Direct zorg na overlijden, dag en nacht persoonlijk bereikbaar.
Ook indien u elders verzekerd bent.
06 - 83 53 07 40
www.levatio-uitvaartzorg.nl
info@levatio-uitvaartzorg.nl
LEVATIO UITVAARTZORG

ZONDAG 25 NOVEMBER & ZONDAG 2 DECEMBER 11.30 - 14.30 UUR

De Versdriehoek
Aanbiedingen geldig van 22 t/m 28 november
Aan Laar / Tramstraat - Nistelrode

CEELEN
GROENTE en FRUIT SPECIAALZAAK
Groente en fruit da's de klok rond genieten
GESNEDEN SOEPGROENTE 250 gram € 0.95
GEKOOKTE AARDAPPELPARTJES/ KRIEL 500 gram € 0.98
VERSE ANANAS per stuk € 1.75
Bij aankoop van vijf zespri kiwi's maakt u kans op een gratis blender
Laar 80a • 5388 HK Nistelrode • Tel. 0412-612426
info@ceelengroentefruit.nl • www.ceelengroentefruit.nl

Tarwebollen
4+2 GRATIS
Worstenbroodjes
8+2 GRATIS

Weekendknaller!
Roomboter Amandelstaaf
nu € 4,75
Geldig op vrijdag en zaterdag
Bekroond met 5 sterren

Van Mook
De *Echte* Bakker
Laar 66 - 5388 HK Nistelrode - 0412-611277
Molenweg 3 - 5388 ES Berghem - 0412-745380
www.vanmook.echtebakker.nl

VOLOP PARKEERGELEGENHEID

Mooi KBO Bernheze

BERNHEZE
Samen

KBO Cultureel geslaagd

HEESWIJK-DINTHER - **Zaterdagmiddag presenteerden de KBO's van Heeswijk en Dinther in de volle aula van Gymnasium Bernrode in Heeswijk 'KBO Cultureel'.**

Op het programma stonden Seniorenkoor Cantando, Volksdansgroep Shaloom/Lovoka, Accordeonclub Gruppo dal Segno, Zangtrio GeRiTo, het Bernhezer Senioren Orkest, Volksdansgroep Kujawiak en Smartlappenkoor De Borrelnoten. Een mooie afwisseling van zang, dans en muziek. Nieuwe deelnemers en 'ouwe getrouwen' lieten zien wat ze in hun mars hebben.

'IK BEN BLIJ DÈ GE ME GEBELD HET'

Fietsend langs twee dames die in de auto wilden stappen om na afloop van KBO Cultureel naar huis te gaan hoorden we zeggen "Ik ben blij dè ge me gebeld het."
Dat is tekenend voor het enthousiasme van het publiek en de goede sfeer. Alle reden om het volgend jaar weer te organiseren!

Sintviering bij KBO Heesch

HEESCH - **Sint is in het land en hij brengt ook een bezoek aan de KBO-leden in CC De Pas op vrijdag 30 november om 14.00 uur. De zaal gaat open om 13.30 uur.**

De Goedheiligman verwacht een volle zaal mensen te zien met blije gezichten die vrolijk meezingen onder begeleiding van gast-accordeonist Hans Vesterink. Ook aan de volgende feestdag wordt al volop gewerkt: kerstviering voor de leden. Noteer alvast 19 december van 13.00 tot 17.00 uur in je agenda!

Handwerkverkoop Horizon een groot succes

HEESCH - **In de Petrus' Banden Kerk werd zondag 11 november weer de handwerkverkoop van ziekenvereniging de Horizon gehouden.**

De dames van de handwerkgroep hebben heel hard gewerkt om op deze dag een zeer gevarieerd assortiment aan te kunnen bieden. En met de feestdagen in het vooruitzicht, trok het vele bezoekers en resulteerde het in een goede en gezellige verkoop.

En voor de Horizon natuurlijk weer een mooie financiële bijdrage om ook in 2019 weer mooie activiteiten te kunnen organiseren.

Tijdens de verkoop zijn er ook lootjes verkocht. Eén prijswinnaar mag zijn prijs nog ophalen. Het winnende lotnummer van deze prijs is nummer 109. De prijswinnaar kan de prijs ophalen bij mevrouw van der Horst, Emmahof 40 in Heesch.

Uitslag van de Zonnebloemloterij

HEESWIJK-DINTHER/LOOSBROEK/VORSTENBOSCH - **Bij deze een grote dank aan iedereen die in de afgelopen maanden een lot heeft gekocht voor de Zonnebloem.**

Met dit opgehaalde bedrag kan er weer een leuke middag verzorgd worden voor mensen met een lichamelijke beperking.

DE ZONNE BLOEM

Wil je weten of je prijs hebt? Kijk dan op www.zonnebloem.nl/loterij.

Vogeltentoonstelling Vogelvreugd

NISTELRODE - **Vogelvereniging Vogelvreugd uit Nistelrode houdt op 24 en 25 november haar jaarlijkse vogeltentoonstelling in De Gildenhof.**

Dit jaar is het een onderlinge vogeltentoonstelling waaraan alleen maar leden van Vogelvreugd deelnemen. In totaal zijn er 250 vogeltjes door 25 leden van de 38 leden tellende vereniging ingeschreven. De inzenders gaan strijden voor de felbegeerde wisselbekers, de beker voor de algehele kampioen, de drie beste vogels en voor de Derby vogel. Daarnaast zijn er nog diverse klassen waarin prijzen te behalen zijn.

Het merendeel van de ingezonden vogels bestaat uit kleurkanaries en daarnaast zijn er ook vorm- en postuurkanaries, Europese cultuurvogels, zebravinken en diverse soorten tropische vogels te bewonderen. Voor de leden is de tentoonstelling altijd een speciaal moment en de gelegenheid om het resultaat van hun hobby, waar ze veel tijd aan besteden, aan de bezoekers te tonen. Tevens is er een aantal vitrinekooien te bewonderen met daarin vogeltjes in een mooie omgeving. Hier bepalen niet de keurmeesters maar de bezoekers wie de mooiste vitrinekooi heeft ingericht.

Donderdagavond 22 november worden de vogels door de leden ingebracht en de volgende dag worden ze door een viertal keurmeesters beoordeeld. De vogels die de standaardeisen van een bepaalde soort en kleur het beste benaderen, krijgen de hoogste punten én gaan er met de prijzen vandoor. Zaterdagmiddag 24 november om 15.00 uur zal de voorzitter van Vogelvreugd, Jan Danen, de tentoonstelling openen en de prijswinnaars bekendmaken.

De vogeltentoonstelling vindt plaats in De Gildenhof aan Hoge Akkers 1.
De openingstijden zijn zaterdag 24 november van 15.00 tot 19.00 uur en zondag 25 november van 10.00 tot 16.00 uur. De entree is gratis.

strijbosch
OUTLET
Altijd een ruim assortiment tegen lage prijzen!
Wasmachines | Koelkasten | Vaatwassers
Diepvrieskasten | Wasdrogers | Flatscreens
Heescheweg 29, 5388 RG, Nistelrode

Bestel onze proefbox
drie maaltijden naar keuze
voor €14,95 thuisbezorgd!
Lekker eten met gemak!
✓ Stel zelf uw gerechten samen
✓ Diëten en voedingsgewoonten
✓ Persoonlijk thuisbezorgd
Bestellen van maaltijden kan via:
Mark Verwijst
073-8200 344
mark@etenmetgemak.nl
www.etenmetgemak.nl/mark

Haarmode van Herpen ontvangt onderscheiding

Jaap Klinken overhandigt de onderscheiding aan Mark van Herpen

HEESCH - Jaap Klinken had donderdag 15 november als nachtburgemeester van Heesch de eer namens MKB Nederland Haarmode van Herpen te mogen verrassen met een onderscheiding vanwege hun betrokkenheid, verdiensten en ondernemerschap.

Het was een heel hartelijke ontvangst met een lekker bakje koffie en het team van Haarmode van Herpen was erg blij met de onderscheiding en het kado dat meteen een plaats kreeg in de mooie zaak!

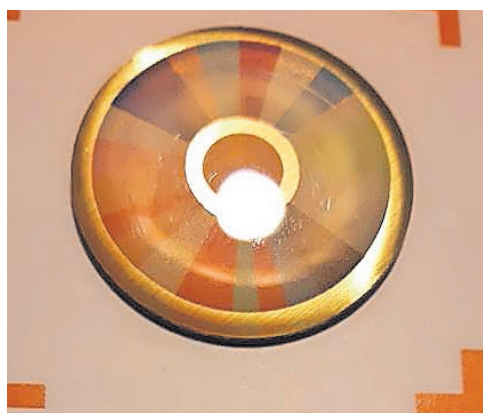

Vakfotograaf Alette van der Heijden ontvangt de Goud Award voor 'PERSONALITY'

Prestigieuze onderscheiding toegekend door jury

HEESWIJK-DINTHER - **Vakfotograaf Alette van der Heijden is de winnaar van de MPN thema wedstrijd 2018. Deze themawedstrijd wordt uitgereikt door Master Photographers Network (MPN), die haar leden jaarlijks de kans biedt hun werk door een leden- en een vakjury te laten beoordelen. Het thema van deze keer was 'PERSONALITY'.**

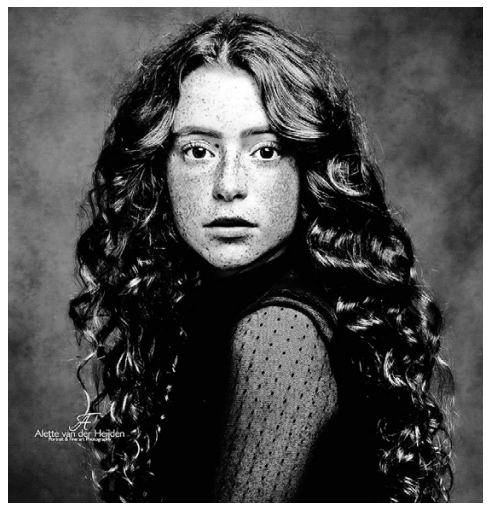

Alette van der Heijden

MPN is een netwerk van professionele fotografen, dat als doel heeft het niveau van creatieve vakfotografie op een hoog peil te houden. Tijdens het najaarscongres van 4 en 5 november werd de foto van Alette als beste beoordeeld.

'IK BEN ER NATUURLIJK SUPER BLIJ MEE; EEN BEKRONING VAN MIJN WERK'

Eerder dit jaar heeft Alette ook al brons behaald met drie fine art portretten tijdens een vakcongres. "Foto's maken van mensen en deze vastleggen in een mooi portret is mijn passie. De grootste waardering krijg ik natuurlijk van mijn klanten die super blij zijn met een mooi portret voor aan de wand... een echt kunstwerk."
Wil je meer werk zien van Alette fotografie? Ga dan naar www.alettefotografie.nl of volg haar op Instagram en Facebook; daar vind je het meest recente werk.

ALETTE FOTOGRAFIE
Hoog-Beugt 9
5473 KN Heeswijk-Dinther
06-18433037
info@alettefotografie.nl
www.alettefotografie.nl

Niet geldig i.c.m. andere aanbiedingen, acties of afgeprijsde artikelen. Damesmode vindt u op de 1e etage en herenmode op de 2e etage.

Veghel Hoofdstraat 21 en houtbrox.nl
Ook op zondag geopend

HoutBrox by berden

Lokaal FNV Maasland heeft weer jubilarissen gehuldigd

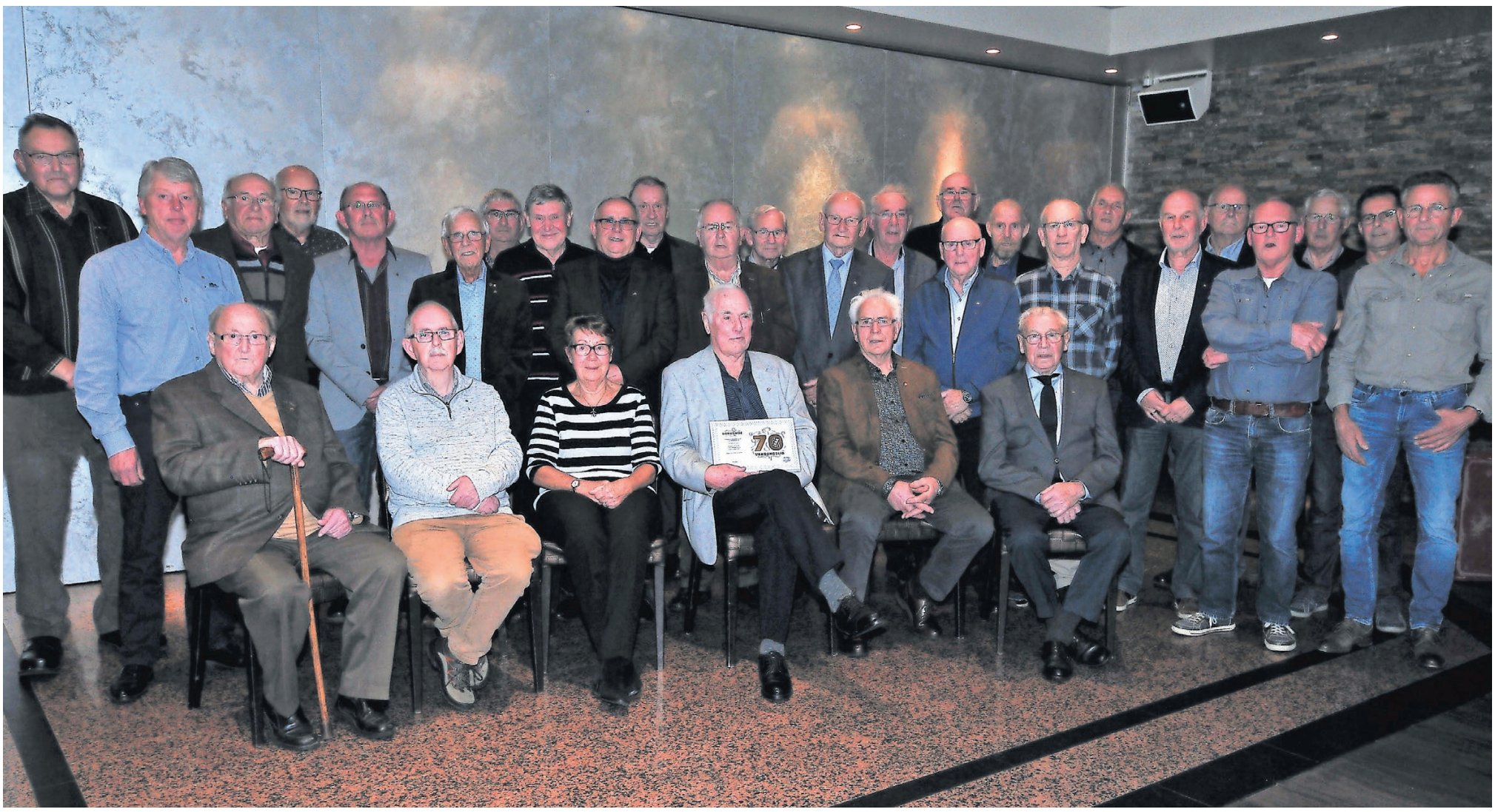

BERNHEZE - **Tijdens een geanimeerde bijeenkomst op 10 november in Heesch hebben 31 leden van het FNV, die al 50, 60 en zelfs 70 jaar lid zijn, hun jubileum gevierd. Er was één vrouw bij, tussen verder alleen maar mannen!**

Na de welkomstwoorden van de voorzitter en de inleiding, waarin de rol van Lokaal FNV Maasland binnen de vereniging uiteen werd gezet, kreeg de bestuurder het woord voor de actualiteit. Hierna begon de huldiging. Uit handen van bestuurslid Theo van der Werf kregen de jubilarissen hun speld uitgereikt. De meneer die maar liefst 70 jaar lid is, kreeg daarbij ook nog eens een oorkonde. Na een korte pauze met een drankje werd de groepsfoto gemaakt en aansluitend hebben de jubilarissen kunnen genieten van een lekker buffet. Bij het afscheid hebben zij ook nog een extra cadeautje in de vorm van een pakket met artikelen uit de Wereldwinkel ontvangen.

‘Verjaardagen moeten er soms voor wijken’

De ontmoetingsgroep van CC Servaes met Tiny (linksachter), Joke (middenachter) en Ellen (derde rechtsachter)

Tekst: Teun Ceelen Foto's: Edwin Hendriks

HEESWIJK-DINTHER – **De ontmoetingsgroep van CC Servaes bestaat vijf jaar. De organisatie, leden en vrijwilligers van de club vierden het houten jubileum afgelopen donderdag onder het genot van een kop koffie en een stuk gebak.**

“De muren van mijn huis praten niet terug. Ik moet er dus zelf op uit om nieuwe mensen te ontmoeten. Gelukkig was ik vijf jaar geleden aanwezig bij een presentatie over deze groep en mocht ik aansluiten.” Mien Verkuijlen uit Heeswijk-Dinther, lid vanaf dag één, deelt haar verhaal. Onder de toehoorders bevinden zich de twaalf andere leden. Niemand verroert zich. “Zijn jullie stil vanwege het gebak? Of komt dit door het verhaal van Mien?”, reageert Ellen Laurenssen, begeleider bij zorgorganisatie Laverhof. Ellen weet hoe graag Mien iedere donderdag tussen 13.30 en 16.30 uur haar tijd doorbrengt met de aanwezigen. “Verjaardagen moeten er soms voor wijken.”

Het zegt wat over dit gezelschap, een club die de afgelopen jaren steeds hechter is geworden. Ellen: “Ik sta hier met een gevoel van trots. In het begin was het nog de vraag of er behoefte is aan zo’n samenkomen. Inmiddels beantwoord ik die vraag met een volmondig ‘ja’. In contact blijven én de mantelzorg verlichten, daar doen we het voor. Bedankt voor jullie inzet en op naar het volgende jubileum.” Ook Ellen werd beloond voor haar inzet. Ze ontving net als vrijwilligers Tiny van der Zanden en Joke van den Broek een bloemetje. De leden ontvingen een VVV-bon van Laverhof, te besteden naar eigen wensen.

IN CONTACT BLIJVEN EN DE MANTELZORG VERLICHTEN

Die wensen vormen het uitgangspunt van de bijeenkomsten, benadrukt coördinator Tonny van der Ven. Het nieuws bespreken, bloemstukjes maken in de aanloop naar Sinterklaas, een lezing bijwonen of wandelen in de moestuin: genoeg te doen. Zeker die laatstgenoemde doet het goed: de tuin herinnert aan vroeger en brengt zo gesprekken op gang. “Maar het gaat er natuurlijk om dat je rekening houdt met de beperkingen van iedereen. De drempel om zomaar een potje te biljarten is hoog wanneer je slecht ziet. Hier weten we dat en letten we op elkaar”, vertelt Tonny. Dat uit zich ook in de vervoersservice – ophalen en thuisbrengen – voor mensen die dit nodig hebben (totaalkosten voor vervoer én middag is € 4,-).

Tonny is ervan overtuigd dat het initiatief bijdraagt aan het terugdringen van een sociaal isolement. “Ouderen wonen langer thuis en mantelzorg is niet altijd aanwezig. Zo kunnen mensen blijven meedoen in de samenleving.” De middagen spelen zich overigens niet alleen af binnen de muren van CC Servaes. “We bezochten eens een museum met oude werktuigen bij een lid aan huis.
Ook besloten we afgelopen zomer om bij onze leden langs te gaan, zodat ze de hitte niet hoefden te trotseren.”

V.l.n.r: Tiny, Ellen en Joke

Resultaten Bernhezer Burgerpanel: Sinterklaas

TipMooiBernheze.nl Meedenken • Meepraten

Eens in de zoveel weken kun je via het burgerpanel van Bernheze je mening geven over thema's die specifiek voor onze gemeente of in het algemeen belangrijk zijn. Inwonerspanel TipMooiBernheze is een samenwerking van DeMooiBernhezeKrant en onderzoeksbureau Toponderzoek. Alle resultaten zijn te vinden op www.tipmooibernheze.nl.

SINTERKLAAS

De leden van het burgerpanel zijn onlangs bevraagd over Sinterklaas en Kerst.
371 mensen vulden deze vragenlijst in. Hierbij de uitslagen van de vragen over Sinterklaas. De antwoorden over Kerst volgen in de uitgave van 12 december.

VIER JE SINTERKLAAS?

Het overgrote deel van de respondenten 78% viert Sinterklaas. 19% viert geen Sinterklaas meer omdat er geen kleine (klein) kinderen meer zijn.

SINTERKLAAS KAN NIET GEVIERD WORDEN ZONDER 'ZWARTE PIET'

De meeste respondenten (84%) zijn het hier (zeer) mee eens. De redenen hiervoor zijn volgens de respondenten dat het traditie is en deze voorgezet moet worden, Sinterklaas niet gevierd kan worden zonder Zwarte Piet en dat het een kinderfeest is.
Men vindt het ook een voordeel dat ze niet herkenbaar zijn als ze geschminkt zijn.

9% van de respondenten is het hier (zeer) niet mee eens en de redenen hiervoor zijn dat alle rassen er mogen zijn en dat Zwarte Piet prima is, maar niet persé pikzwart hoeft te zijn.

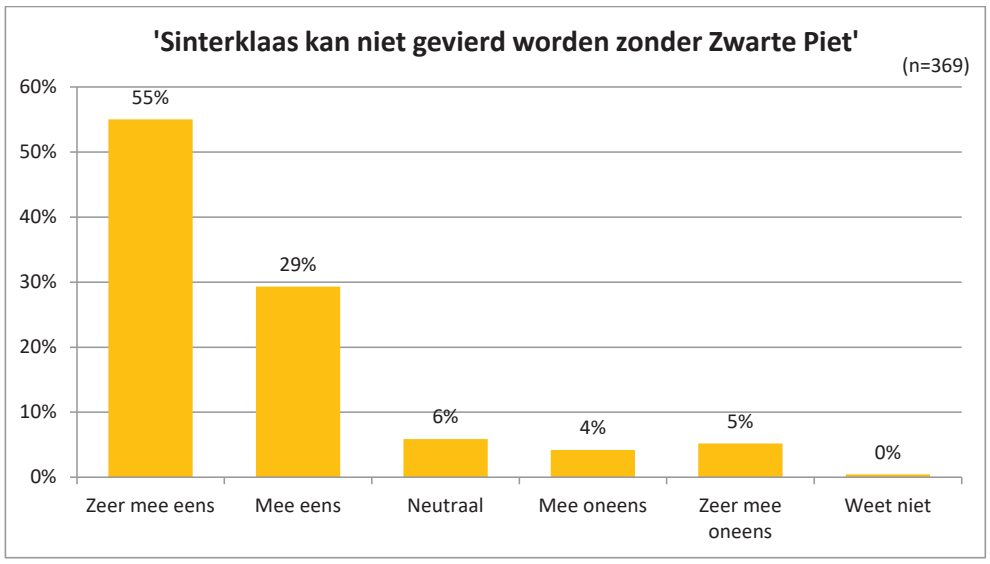

STAAN BIJ JOU DE PEPERNOTEN AL OP TAFEL?

Bij bijna een kwart van de respondenten staan deze al op tafel voordat Sinterklaas in het land is. Maar bij bijna de helft van de respondenten staan ze op tafel of zijn ze in huis op het moment dat Sinterklaas in het land komt.
Ook valt het op dat enkele respondenten (3%) een dieet volgen en daarom geen pepernoten kunnen eten. Gelukkig was er dit jaar een glutenvrije Piet bij de intocht van Sinterklaas in Heesch en Nistelrode.

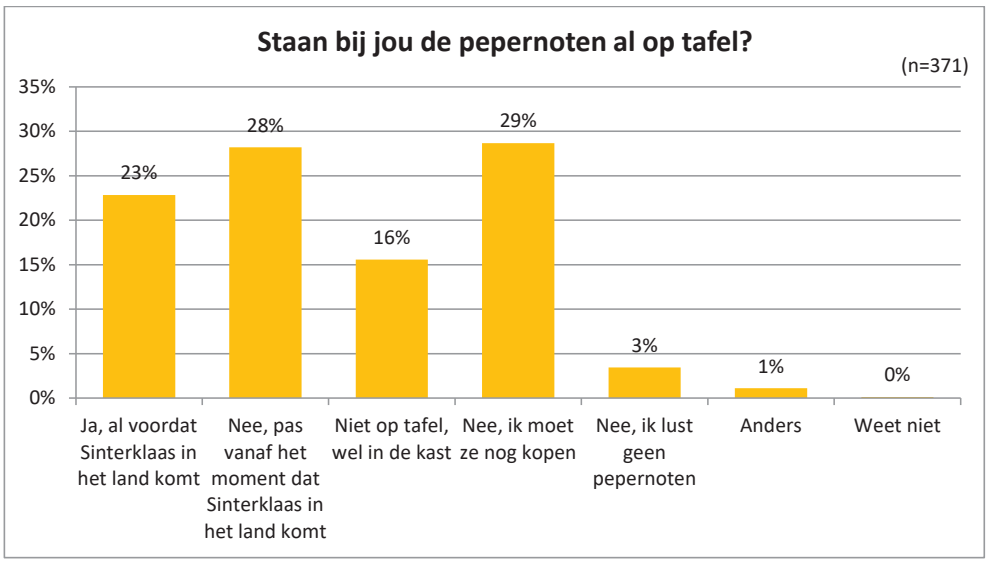

MAAK JE GEBRUIK VAN DE EXTRA KOOPAVONDEN IN DE MAAND DECEMBER VOOR SINTERKLAAS EN KERST?

De respondenten die ja en nee antwoorden zijn nagenoeg gelijk. De ja's komen uit de groep die het makkelijk vindt om na 18.00 uur boodschappen te doen omdat ze er overdag of op zaterdag niet altijd tijd voor hebben. De respondenten die 'nee' invulden hebben tijd genoeg, zitten in de kleine kinderen of zijn gepensioneerd, dus hebben overdag tijd genoeg.

De respondenten die 'weet niet' hebben aangevinkt geven aan dat er bijna geen extra koopavonden zijn, of dat men er alleen gebruik van maakt als nog niet alles op tijd gekocht is.

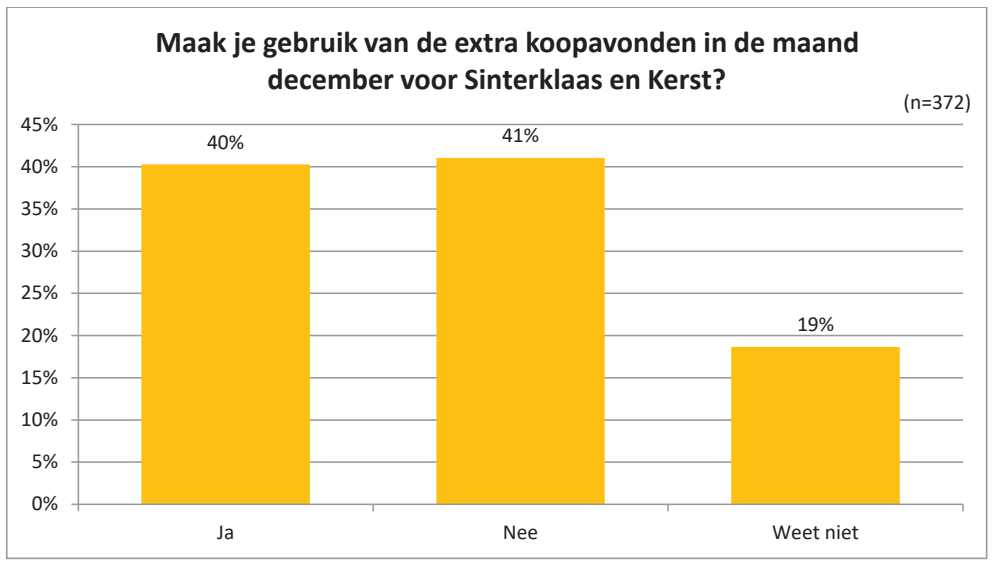

Wil jij ook je mening geven en meepraten over belangrijke onderwerpen die in Bernheze spelen? Meld je dan nu aan voor ons burgerpanel via www.tipmooibernheze.nl. Alles is anoniem en het invullen van de vragenlijsten kost maar een paar minuten!

Foto's: @DMBK

Vorstenbosch

Heesch

Foto's: Marcel van der Steen

Heeswijk-Dinther

Foto's: Edwin Hendriks

Meer foto's op:
www.mooibernheze.nl

Nistelrode

Foto's: @DMBK

Prentenboektip van de bibliotheek:

Het huis van Sinterklaas/Naomi Tieman met illustraties van Marieke Nelissen

In november vaart Sinterklaas met de grote Pieten naar Nederland. Maar wat gebeurt er met de kinderpietjes van alle Pieten, de Pieten die nog te klein zijn om mee te varen op de stoomboot? Die blijven in Spanje achter en passen op het huis van Sinterklaas! En dat doen ze op geheel eigen wijze... Ze strooien met snoepgoed, verven de muren, apenkooien door het hele huis en vallen 's avonds laat uitgeput in slaap. Op 6 december kijken ze uit naar de terugkomst van de stoomboot. Maar wat zal Sinterklaas zeggen als hij ontdekt hoe het huis eruit ziet?

Het verhaal is geschreven op rijm en er zitten fragmenten van bekende sinterklaasliedjes in verwerkt. De illustraties zijn uitbundig en vrolijk. De Pieten hebben alle mogelijke huidskleuren.

Een leuk Sinterklaasverhaal waar jong en oud van zullen genieten.

Sint op Kasteel Heeswijk

HEESWIJK-DINTHER - **De Pieten hebben nog veel te doen voor pakjesavond. Cadeautjes inpakken, gedichten maken, liedjes oefenen, pepernoten bakken. De Kidz-DJ draait zijn leukste Sint-hits, samen maken ze er een dolle boel van en daarom zoekt Sint dus een rustig plekje op het kasteel. Weet jij waar? Speur je mee?**

Het pakjesfestijn wordt nog leuker! Wie op 24 of 25 november het kasteel bezoekt ontvangt een digitale foto als aandenken! Sluit je bezoek aan Sint op het kasteel gezellig af met een pietenpannenkoek en maak gebruik van de aanbieding van de Koekenbakkers (vouchers zijn verkrijgbaar op het kasteel in het sinterklaasweekend).

De entree in de voorverkoop is € 6,- voor alle bezoekers vanaf 2 jaar. Reserveer alvast via www.kasteelheeswijk.com (vol is vol). Meer informatie vind je op www.kasteelheeswijk.com.

Informatieavonden Elde College voor groep 7 en groep 8

SCHIJNDEL - **Leerlingen van groep 7 en 8 en hun ouders zijn op dinsdagavond 27 november welkom op de informatieavond van het Elde College. Ouders krijgen voorlichting over het voortgezet onderwijs en de verschillende brugklastypen en voor de leerlingen van groep 7 en 8 zijn er workshops waarbij zij op een leuke manier kennismaken met het Elde College en het voorgezet onderwijs.**

De avond start om 18.30 uur, eindigt uiterlijk om 21.00 uur en vindt plaats op het Elde College in Schijndel. Geïnteresseerden worden verzocht zich aan te melden via www.eldecollege.nl/infoavond.

Voor de leerlingen uit groep 8 die de smaak te pakken hebben, heeft het Elde College ook Minilessen op de agenda staan die plaatsvinden op woensdagmiddag 12 december en 6 februari. Tijdens een middagprogramma wonen kinderen lessen bij. Vooraf kan gekozen worden voor lessen bij het VMBO of VWO/HAVO. Aanmelden en meer informatie via www.eldecollege.nl/minilessen.

Leerlingen die mogelijkerwijs tweetalig VWO willen gaan doen, zijn welkom tijdens Cool Campus, ook op woensdagmiddag 12 december en op 6 februari. Aan de hand van uitdagende workshops die een link hebben met de Angelsaksische cultuur, maken de groep 8 leerlingen kennis met het tweetalig VWO.

Meer informatie en aanmelden op www.eldecollege.nl/coolcampus.

BLACKFRIDAY

KORTINGEN

RESERVEER NU...

VRIJDAG 23 NOVEMBER

BLACK FRIDAY

(EXTRA) DOMEINNAAM 50% KORTING

Een jaar online • Doorlink naar website of Facebookpagina

~~VAN € 45,-~~ NU EEN JAAR € 22,50 (EXCLUSIEF BTW)

Bernheze Media

vanzutphenbedden
specialisten in nachtrust

WWW 5-STERREN SPECIALIST

A.S. ZONDAG GEOPEND VAN 12.00-17.00

BLACK EDITION nu met 40% black friday korting

BLACK FRIDAY Deals

BLACK EDITION VLAK
~~2495,-~~ 1495,-
40% BLACK FRIDAY KORTING

Black Edition Vlak (niet afgebeeld):
Normale prijs €2495,- nu met
40% black friday korting vanaf **€1495,-**

*Zolang de voorraad strekt. Alleen geldig van vrijdag 23 november t/m zondag 25 november.

U bent van harte welkom bij Jurgen, Ank, Astrid en Claudia

vanzutphenbedden specialisten in nachtrust

Hertog Janplein 27, 5469 BJ Erp
T. 0413 - 21 28 30
www.vanzutphenbedden.nl

CARESSE BOXSPRINGS & MORE · beddinghouse · PULLMAN · BUSINESS CLASS · preston · TEMPUR · Vandyck · NACHTRIJK · hml bedding ambacht & maatwerk · VIKING · PUUR NEDERLANDS FABRIKAAT

OPENINGSTIJDEN: maandag: gesloten • dinsdag t/m donderdag 10.00 – 17.30 u • vrijdag 10.00 – 20.00 u • zaterdag 10.00 – 17.00 u

Mooi& IN DE ZORG

Schadewijkstraat 6, 5384 BC Oss
Postbus 322, 5340 AH Oss
088 3742525
www.ons-welzijn.nl

Locatie Bernheze
Vrijwilligerspunt
Ank Meertens
06-14342803

J.C. Checkpoint
Ingrid Engelbart
Sanne van Susteren
06-57098584

Sociaal Team
088-3742525
info@sociaalteambernheze.nl

Naaiclub ONS welzijn

ONS welzijn is gestart met een naaiclub; gezellig en laagdrempelig. Deze is op de woensdagochtenden in het Talentcentrum aan de De La Sallestraat 3 in Heesch.

Tijdens deze ochtenden komen alle aspecten van het naaien aan bod: het tekenen en knippen van patronen, het werken met een naaimachine en natuurlijk ook het repareren van ritsen en dergelijke.

Er is een ervaren coupeuse aanwezig om te helpen waar nodig

Iedereen is welkom, zelfs als je helemaal geen ervaring hebt. Er is een ervaren coupeuse aanwezig om te helpen waar nodig.
Wie geen ervaring heeft, begint met eenvoudige patronen om de naaimachine te leren kennen. Iedereen kan op zijn of haar eigen niveau werken. Meedoen is gratis.

Bij voldoende aanmeldingen start er binnenkort ook een groep op de dinsdag. Mocht je interesse hebben om deel te nemen, dan kun je je aanmelden bij Ank Meertens van ONS welzijn, ank.meertens@ons-welzijn.nl.

Giften, denk aan oude maar nog goede naaimachines, lappen stof, scharen, garen, naalden et cetera, worden in dank afgenomen. Dus als je nog naaispullen hebt waar je niks mee doet; we kunnen alles gebruiken. Alvast bedankt!

Op de foto zie je een van de eerste resultaten.
Ook zoiets maken? Meld je aan!

Autismecafé

VEGHEL/BERNHEZE - **Een maand na een goed bezochte openingsavond gaan de deuren van het Autismecafé Meierijstad weer open. Op donderdag 26 november vanaf 19.30 uur zijn mensen met autisme met hun vrienden en familie en ouders van kinderen met autisme weer van harte welkom in het Pieter BrueghelHuis, Middegaal 25 in Veghel.**

Tijdens de eerste bijeenkomst hebben bezoekers meegedacht over de invulling van het Autismecafé in de toekomst en toen zijn verschillende suggesties naar voren gekomen. In dit tweede café zullen er weer enkele verschillende tafels zijn waar men naar behoefte aan kan sluiten, maar ook is er de mogelijkheid om spelletjes te spelen of ergens rustig te gaan zitten.

NAAR BEHOEFTE AANSLUITEN BIJ VERSCHILLENDE TAFELS

Het Autismecafé Meierijstad is voor mensen uit Meijerijstad, Boekel, Landerd, Uden en Bernheze.

Wie meer informatie wil, kan kijken op de Facebookpagina @Autismecafé Meierijstad.

23ste Dorcas Voedselactie weer een succes

HEESWIJK-DINTHER - **In COOP supermarkt werd zaterdag 10 november weer de jaarlijkse voedselactie gehouden. Deze keer was het resultaat 38 dozen; een prachtig resultaat! Op dit moment worden uit alle ingezamelde goederen voedselpakketten samengesteld door vrijwilligers in diverse sorteercentra. Al deze voedselpakketten zullen nog voor Kerstmis hun bestemming bereiken.**

Dorcas
Dorcas legt zich niet neer bij armoede in Oost-Europa en Afrika. Ze werkt samen met lokale partnerorganisaties aan het vergroten van de zelfredzaamheid van de allerarmsten. Ze is actief op het gebied van ontwikkelingshulp, sociale zorg en rampenmanagement én komt in actie voor de allerarmsten ongeacht ras, religie, geslacht en politieke overtuiging.

Zie ook www.dorcas.nl.

Collecteer mee voor de Hersenstichting

HEESCH - **Je kunt je nog steeds opgeven, zoals mevrouw Kops vorige week heeft gedaan. Zij woont samen met haar man in het appartementencomplex De Heesche Poort in 't Dorp.**

Mevrouw Kops neemt de collectebus over van haar overleden buurvrouw. Mevrouw Van Oss had voor de Hersenstichting in haar appartementencomplex vanaf 2012 gecollecteerd. In deze periode hebben de bewoners van De Heesche Poort ruim € 350,- bijgedragen aan het onderzoek naar nieuwe medicijnen tegen allerlei soorten hersenaandoeningen.

Daarbij moet je denken aan de mensen die een beroerte, een hersentumor of de ziekte van Parkinson of Alzheimer krijgen.

Voor de Nederlanders met deze aandoeningen zet de Hersenstichting zich in. Zet jij je in Heesch in als collectant voor de Hersenstichting? De Hersenstichting is dankbaar voor de inzet van alle vrijwilligers.

Wil jij je, zoals mevrouw Kops deed, ook aanmelden? Bel dan de collectecoördinator in Heesch, 0412-852464.

Voor alle warmtebronnen, ook inductie

100% veilige anti-aanbaklaag

SPAAR VOOR

Tefal

PANNEN

VANAF

€12,99

+ volle spaarkaart

ADVIESPRIJS: ~~€47,99~~

Zeer sterke bodem

Met Thermo-Spot

Jumbo Wiegmans Heesch, Schoonstraat 8
Jumbo Nistelrode, Parkstraat 10

Hallo JUMBO

PRAKTISCHE INFORMATIE

De Misse 6, Postbus 19
5384 ZG Heesch
Tel.: 14 0412
(voor storingen in openbare ruimte buiten openingstijden:
06 - 53 94 65 69)
gemeente@bernheze.org
www.bernheze.org

Gemeentehuis
Maandag t/m vrijdag: 8.30-12.30 uur
Woensdag: 8.30-19.00 uur
De gemeente werkt op afspraak

Milieustraat
De Morgenstond 4
Heeswijk-Dinther, tel.: 14 0412
woensdag 13.00-18.00 uur
vrijdag 13.00-18.00 uur
zaterdag 8.30-14.00 uur

Groendepots
Fa. Van Schaijk, Berghemseweg 13
Nistelrode
Fa. Dijkhoff, Lariestraat 25
Heeswijk-Dinther
woensdag: 13.00-18.00 uur
zaterdag: 8.30-14.00 uur

AGENDA

26 november 2018
Raadscommissie Bestuur en Strategie
19.30 uur
Gemeentehuis

27 november 2018
Raadscommissie Maatschappelijke Zaken
19.30 uur
Gemeentehuis

28 november 2018
Raadscommissie Ruimtelijke Zaken
19.30 uur
Gemeentehuis

Tot 26 november
Aanmelden snoeihout buiten de bebouwde kom

Tot 3 december
Aanmelden sportkampioenen

Reststroken zijn stroken grond die aan de voor-, zij- of achterkant van een perceel liggen en vaak gebruikt worden als groenstrook. De grond is eigendom van de gemeente. U kunt bij de gemeente een aanvraag indienen om deze grond te kopen.

Verkoopprijzen
Bent u eigenaar van een woning en grenst uw perceel aan een reststrook van de gemeente? Dan kunt u uw kavel uitbreiden en deze strook tegen een verlaagde prijs kopen. De verkoopprijs tijdens de projectperiode is € 95,- per m² voor grond naast of achter de woning. Voor grond aan de voorkant van een perceel is de verkoopprijs € 50,- per m². De reststrook moet wel kleiner zijn dan 125 m². Is de strook groter, dan stellen we de prijs vast na een taxatie.

Gemeente inventariseert gebruik reststroken
De gemeente is al een tijdje bezig om alle reststroken in de gemeente in kaart te brengen. Dat is al gebeurd in Nistelrode, Loosbroek en Heeswijk-Dinther. Het project start nu in Heesch. Woont u in Heesch en heeft u een strook grond in gebruik of wilt u een reststrook van de gemeente kopen, dan komen we graag met u in contact om de mogelijkheden te bespreken.

Meer informatie
Het bedrijf Intersolum voert de inventarisatie voor de gemeente uit. Als u meer wilt weten over de mogelijkheden, kunt u contact opnemen met Paul Steggink, telefoon 06-46 95 41 27 of Marieke Brock, 06-31 62 27 45. U kunt ook een mail sturen met uw vraag naar gemeente@bernheze.org ter attentie van Paul Steggink of Marieke Brock.

Meer informatie, over bijvoorbeeld de criteria, vindt u op www.bernheze.org (zoekterm: reststrook). Daar vindt u ook een aanvraagformulier voor de aankoop van een reststrook.

Maak kennis met nieuwe centrum Nistelrode

Vooraankondiging inloopavond 12 december 2018

Samen met een aantal ondernemers en de dorpsraad werken wij hard aan een vernieuwd centrum voor Nistelrode.

De uitvoering is voor enkele projecten al gestart en een deel start begin volgend jaar. Graag nodigen wij alle inwoners uit voor een inloopavond. U kunt dan komen kijken naar de uitgewerkte plannen voor de herinrichting van het Laar, de snelfietsroute en de diverse woningbouwprojecten. U bent op woensdag 12 december vanaf 17.30 tot 19.30 uur van harte welkom in zaal Het Tramstation in Nistelrode. Volgende week leest u meer over de plannen voor deze avond.

MKB onderzoekt ondernemersklimaat in gemeenten

MKB Nederland doet ook dit jaar onderzoek naar de gemeente met het beste ondernemersklimaat. De resultaten van het onderzoek zijn een stimulans voor gemeenten om zich nog meer in te spannen voor ondernemers.

Heeft u, als ondernemer, goed contact met de gemeente? Wat gaat er goed en wat kan beter? Laat MKB Nederland weten hoe MKB-vriendelijk het beleid van Bernheze is.

Ruimte voor ondernemers
De gemeente Bernheze wil haar ondernemers graag voldoende ruimte geven en ondersteunen met ondernemersvriendelijk beleid. Zij zijn immers van groot belang voor de lokale economie, werkgelegenheid en de leefbaarheid van onze kernen. Daarom wil Bernheze beleid voeren waardoor ondernemers de ruimte krijgen om te ondernemen. Met de resultaten van het onderzoek kan de gemeente Bernheze haar dienstverlening aanpassen. Daar profiteert u als ondernemer direct van.

Alle ondernemers in de gemeente hebben een brief ontvangen met daarin een uitnodiging om de enquête digitaal in te vullen. Dat kan nog tot 26 november. Alvast hartelijk dank voor uw medewerking!

RAADSCOMMISSIEVERGADERINGEN

De volgende raadscommissievergaderingen vinden binnenkort plaats. De raadscommissievergaderingen zijn openbaar en worden gehouden in het gemeentehuis, De Misse 6 in Heesch, aanvang 19.30 uur. Bezoekers hebben de mogelijkheid om mee te praten over onderwerpen die op de agenda staan.

Raadscommissie Bestuur en Strategie op 26 november 2018
- Begraafplaats 't Loo, Nistelrode
- Deelname aan experiment centraal tellen tijdens verkiezingen in 2019
- Controleprotocol voor de accountantscontrole van de jaarrekening 2018
- Derde tussentijdse rapportage 2018 gemeente Bernheze
- Belastingvoorstel 2019

Raadscommissie Maatschappelijke Zaken op 27 november 2018
- Stand van zaken Jeugdzorg, Wmo en Participatiewet
- Vaststellen Erfgoedverordening Bernheze 2019
- Vaststellen meerjaren onderhoudsplan gemeentelijke gebouwen
- Vaststellen meerjarenonderhoudsplan technische installaties sportparken
- Vaststellen meerjaren-onderhoudsplan sportvelden
- Derde tussentijdse rapportage 2018 gemeente Bernheze

Raadscommissie Ruimtelijke Zaken op 28 november 2018
- Vaststellen parapluplan TOV
- Verkeersmaatregelen Lendersgat & Derptweg Vorstenbosch
- Vaststellen meerjarenonderhoudsplan kunstwerken in de openbare ruimte
- Gewijzigd vaststellen bestemmingsplan Nistelrodeseweg 69, Heesch
- Gewijzigd vaststellen bestemmingsplan Koffiestraat 15, Heeswijk-Dinther
- Vaststellen bestemmingsplan Groldersweg 5, Heesch
- Derde tussentijdse rapportage 2018 gemeente Bernheze
- Opiniërende bespreking ontwerpbestemmingsplan Vrijkomende Agrarische Bebouwing Bernheze 2018

De agenda en stukken vindt u op www.bernheze.org. Met vragen over de gemeenteraad en de raadscommissies kunt u terecht bij de griffie, telefoon 14 0412, e-mail griffie@bernheze.org.

OFFICIËLE BEKENDMAKINGEN

Wilt u op de hoogte blijven van de bekendmakingen uit uw buurt? Meld u op www.overheid.nl aan voor de e-mailservice. U hoeft alleen uw e-mailadres en postcode(gebied) in te vullen.

Algemene Plaatselijke Verordening (APV)

Exploitatievergunning

De burgemeester heeft voor het exploiteren van het horecabedrijf Cafetaria Conny's Corner, Kerkstraat 34, 5384 KC Heesch vergunning verleend. De vergunning is verzonden op 12 november 2018.
Procedures 1a, 4a en 7a zijn van toepassing.

Melding klein evenement
In overeenstemming met artikel 2:25, lid 2 onder g, van de APV Bernheze 2014 is een melding gedaan door:
- Buurtvereniging 'Samen De Hoef 1' voor het organiseren van Opmaat naar kerst op 18 december 2018 van 19.00 tot 21.00 uur op een grasveld naast de jeu-de-boulesbaan aan Langven, 5384 PT Heesch.

De toestemming is verzonden op 16 november 2018.
Procedures 1a, 4b en 7a zijn van toepassing.

Besluit ambtshalve wijziging adresgegevens

De volgende persoon woont niet meer op het adres waar hij volgens de Wet basisregistratie personen (Wbrp) staat ingeschreven. Dit blijkt uit het adresonderzoek van de afdeling Burgerzaken. Het college van burgemeester en wethouders van de gemeente Bernheze heeft daarom besloten om zijn persoonsgegevens niet meer bij te houden en hem uit te schrijven uit Nederland. Hierop volgt een inschrijving in het RNI (Registratie Niet Ingezetenen) met onbekende verblijfplaats.
- R. Boiko, geboren 22-08-1993
Besluitdatum: 08-10-2018
Procedures 4b en 7a zijn van toepassing

Met vragen kunt u contact opnemen met de afdeling Burgerzaken, telefoon 14 0412 of gemeente@bernheze.org.

Wet ruimtelijke ordening

Ontwerpbestemmingsplan 'Abdijstraat ong, Heeswijk-Dinther'
Burgemeester en wethouders maken, op grond van artikel 3.8 van de Wet ruimtelijke ordening, de ter-inzage-legging bekend van het ontwerpbestemmingsplan 'Abdijstraat ong, Heeswijk-Dinther' met IDN-code NL.IMRO.1721.BPAbdijHeilstr-HwD-OW01.
Het bestemmingsplan maakt de bouw van twee woningen (twee onder een kap) mogelijk aan de Abdijstraat naast 38 in Heeswijk-Dinther.
Inzage: Het ontwerpbestemmingsplan ligt met ingang van 22 november 2018 gedurende zes weken op afspraak ter inzage in het gemeentehuis aan De Misse 6 in Heesch. Het plan is digitaal raadpleegbaar en te downloaden via de website www.ruimtelijkeplannen.nl, zoek op ID: NL.IMRO.1721.BPAbdijHeilstr-HwD-OW01.
Zienswijze: Tijdens de inzagetermijn kan iedereen op het ontwerpbestemmingsplan reageren door het indienen van een zienswijze. Deze zienswijze(n) kunt u richten aan de gemeenteraad van Bernheze, Postbus 19, 5384 ZG Heesch. Als u uw zienswijze(n) mondeling wilt geven kunt u een afspraak maken met de heer C. van Nuland van de gemeente Bernheze.

Wet milieubeheer

Milieueffectrapportage, kennisgeving ex. art. 7.8b
Burgemeester en wethouders van Bernheze maken als bevoegd gezag, gelet op artikel 7.17, lid 5 onder a., van de Wet milieubeheer, het volgende bekend.
Op 13 april 2018 heeft Van Doorn vleeskuikens VOF meegedeeld dat hij voornemens is om een pluimveestal op te richten en uit te breiden met gespeende biggen aan Rukven 11, 5473 VS Heeswijk-Dinther. Deze activiteit is onderworpen aan een milieueffectrapportagebeoordeling ingevolge het Besluit milieueffectrapportage 1994 jo. artikel 7.2, lid 4 van de Wet milieubeheer.
Burgemeester en wethouders van Bernheze hebben besloten dat door Van Doorn vleeskuikens VOF géén milieueffectrapport behoeft te worden opgesteld, alvorens een definitieve beslissing wordt genomen op een aanvraag om een vergunning ingevolge de Wet algemene bepaling omgevingsrecht (Wabo) voor de voorgenomen activiteit.
Naar de mening van burgemeester en wethouders van Bernheze leiden de voorgenomen activiteiten, gezien de omstandigheden waaronder zij worden ondernomen, niet tot belangrijke nadelige gevolgen voor het milieu.
Inzage: Het besluit en de overige stukken liggen vanaf 21 november 2018 gedurende zes weken op afspraak ter inzage bij de gemeente Bernheze.
Bezwaar/beroep: Het besluit dient te worden aangemerkt als een voorbereidingsbesluit als bedoeld in artikel 6:3 van de Algemene wet bestuursrecht en is niet vatbaar voor bezwaar en beroep van derden. Dit kan in het kader van de vergunningverlening in het kader van de Wabo aan de orde worden gesteld. Bezwaar kan alleen worden ingediend door de initiatiefnemer.
Eventuele bedenkingen van derden kunnen later worden ingebracht in het kader van de omgevingsvergunningsprocedure. Dit is een voorbereidingsbesluit op de vergunningverlening voor de activiteit milieu.

Algemene maatregel van bestuur
De volgende melding als bedoeld in artikel 8.40 van de Wet milieubeheer (melding Activiteitenbesluit) is ingekomen:
- Pluimvee de Mol B.V. heeft een melding Activiteitenbesluit ingediend voor het veranderen van een pluimveebedrijf op het adres Achterdonksestraat 11, 5472 PS Loosbroek.

Procedures 1a en 6 zijn van toepassing.

Besluit maatwerkvoorschriften
Burgemeester en wethouders hebben besloten om met betrekking tot de inrichting Pluimveebedrijf de Mol B.V. op het adres Achterdonksestraat 11, 5472 PS Loosbroek maatwerkvoorschriften op te stellen.
Procedures 1a, 5a en 7a zijn van toepassing

Wet algemene bepalingen omgevingsrecht

Reguliere procedure

Ontvangen aanvragen voor een omgevingsvergunning
Vorstenbosch
- Kruising Kapelstraat/ Hondstraat
  Kappen 3 eiken (realisatie bestemmingsplan Bergakkers)
  Ontvangstdatum: 13-11-2018

Heesch
- Loosbroeksestraat 6
  Herbouw woning
  Datum ontvangst: 11-11-2018
- Kruishoekstraat 13
  Uitbreiden wasplaatsgebouw met een opslag
  Datum ontvangst: 15-11-2018

Vorstenbosch
- Nistelrodesedijk 21 en 23
  Verbouw bedrijfsgebouw en handelen in strijd met regels ruimtelijke ordening i.v.m. huisvesten arbeidsmigranten
  Datum ontvangst: 13-11-2018

Nistelrode
- Loosbroekseweg 60
  Bouw binnenbak (rijhal)
  Datum ontvangst: 14-11-2018

Procedure 6 is van toepassing.

Besluiten
De volgende omgevingsvergunningen zijn verleend. Deze besluiten treden daags na verzending van het besluit in werking.
Vinkel
- Vinkelsestraat 54
  Herbouw woning
  Verzenddatum: 12-11-2018

Heeswijk-Dinther
- Laverdonk 3
  Plaatsen tuinkas
  Verzenddatum: 12-11-2018
- Meerstraat 34
  Verbouw woning
  Verzenddatum: 15-11-2018
- De Morgenstond 27
  Uitbreiden garage/berging
  Verzenddatum: 15-11-2018
- Rodenburgseweg ong.
  Oprichten woning
  Verzenddatum: 13-11-2018

Nistelrode
- Weverstraat 16
  Oprichten bedrijfsgebouw
  Verzenddatum: 12-11-2018

Procedures 1a, 4a en 7a zijn van toepassing.

Uitgebreide procedure

De wetgever heeft bepaald dat ingekomen aanvragen voor een omgevingsvergunning, die worden voorbereid met de uitgebreide procedure, niet worden gepubliceerd. De bekendmaking van deze aanvragen vindt plaats via publicatie van een ontwerpbesluit.

Ontwerpbesluit
Het college van burgemeester en wethouders wil toestemming verlenen voor:
Heesch
- Leekenstraat 6
  Brandveilig gebruik
  Verzenddatum: 13-11-2018

Door Gedeputeerde Staten van Noord-Brabant afgegeven ontwerpbeschikkingen
Heeswijk-Dinther
- Heeswijkseweg 7
  Voorschrift inzake LAP 3
  Verzenddatum: 02-11-2018
- De Morgenstond 4
  Voorschrift inzake LAP 3
  Verzenddatum: 13-11-2018

Met vragen kunt u contact opnemen met de Omgevingsdienst Brabant Noord.

PROCEDURES

Openingstijden zie colofon

Inzage
Procedure 1a
U kunt de stukken gedurende zes weken tijdens openingstijden op afspraak inzien in het gemeentehuis in Heesch.
Procedure 1b
U kunt de stukken gedurende zes weken tijdens openingstijden op afspraak inzien in het gemeentehuis in Heesch en raadplegen op www.bernheze.org of www.ruimtelijkeplannen.nl.

Inspraak
Procedure 2
Iedereen kan binnen zes weken na publicatiedatum met een schriftelijke inspraakreactie aan het college van burgemeester en wethouders van Bernheze reageren op de stukken. Neem voor het indienen van een mondelinge inspraakreactie contact op met de betreffende afdeling.

Zienswijze
Procedure 3a
Belanghebbenden kunnen binnen zes weken na publicatiedatum schriftelijk een zienswijze indienen bij het college van burgemeester en wethouders van Bernheze. Neem voor het indienen van een mondelinge zienswijze contact op met de betreffende afdeling.
Procedure 3b
Iedereen kan binnen zes weken na publicatiedatum een schriftelijke zienswijze indienen bij het college van burgemeester en wethouders van Bernheze. Neem voor het indienen van een mondelinge zienswijze contact op met de betreffende afdeling.

Bezwaar
Procedure 4a
Belanghebbenden kunnen binnen zes weken na verzenddatum van dit besluit bezwaar indienen bij het college van burgemeester en wethouders van Bernheze. Het bezwaar heeft geen schorsende werking.
Procedure 4b
Belanghebbenden kunnen binnen zes weken na publicatiedatum van dit besluit bezwaar indienen bij het college van burgemeester en wethouders van Bernheze. Het bezwaar heeft geen schorsende werking.

Beroep
Procedure 5a
Belanghebbenden kunnen binnen zes weken na publicatiedatum van dit besluit beroep indienen bij de sector bestuursrecht van de rechtbank, Postbus 90125, 5200 MA 's-Hertogenbosch. Het beroep heeft geen schorsende werking. Er zijn griffierechten verschuldigd.
Procedure 5b
Belanghebbenden kunnen binnen zes weken na publicatiedatum van dit besluit beroep indienen bij de Afdeling bestuursrechtspraak van de Raad van State, Postbus 20019, 2500 EA 's-Gravenhage. Het beroep heeft geen schorsende werking. Er zijn griffierechten verschuldigd.

Bezwaar-/beroepsmogelijkheid
Procedure 6
Er zijn geen bezwaar-/beroepsmogelijkheden.

Voorlopige voorziening
Procedure 7a
Belanghebbenden kunnen, gelijktijdig met een ingediend bezwaar- of beroepschrift, de voorzieningenrechter van de rechtbank verzoeken om een voorlopige voorziening te treffen. Er zijn griffierechten verschuldigd.
Procedure 7b
Belanghebbenden kunnen, aanvullend op een ingediend beroepschrift bij de Afdeling bestuursrechtspraak van de Raad van State, de voorzitter van de afdeling verzoeken om een voorlopige voorziening te treffen. Er zijn griffierechten verschuldigd.

Reageren
In een schriftelijke reactie moeten staan: de datum, de naam en het adres van degene die reageert, een omschrijving van het onderwerp, de reden waarom u bezwaar/zienswijze/bedenking indient en uw handtekening.

INFORMATIE voor de KERNEN

PvdA-afdelingen Oss, Uden, Landerd en Bernheze bundelen hun krachten

Gaan samen als de nieuwe afdeling PvdA-Maashorst

MAASHORST – **De leden van de vier lokale PvdA-afdelingen van Oss, Uden Landerd en Bernheze hebben goedkeuring gegeven aan het vormen van een nieuwe, regionale afdeling genaamd PvdA Maashorst. De voormalig Udense wethouder Gerrit Overmans is gekozen tot voorzitter van het nieuwe afdelingsbestuur.**

Met het samengaan geven de huidige vier afdelingen de sociaal-democratie in de regio nieuw elan. De nieuwe afdeling wil vooral vaker het linkse geluid buiten de raadszaal laten horen en gaat op zoek naar nieuw talent. Gerrit Overmans: "Ik merk dat er nog echt belangstelling is voor linkse politiek, ook onder jongeren. Dat willen we meer aandacht geven, mensen intensiever bij de partij betrekken. Verder willen we dat de PvdA weer meer zichtbaar is in de regio. Tenslotte overstijgen steeds meer politieke vragen de gemeentegrens; daar past deze grotere afdeling goed bij."

PVDA MEER ZICHTBAAR IN DE REGIO

Overigens verschijnt de PvdA over vier jaar niet ineens op de stembiljetten van Landerd en Bernheze.
De succesvolle progressieve samenwerking in Progressief Landerd en Progressief Bernheze blijft gewoon bestaan.

SP Waar maken we ons zorgen over?

Cor van Erp, SP Ruimtelijke Zaken

De begroting 2019 voor Bernheze is in orde. Alle kosten kunnen betaald worden. Het serviceniveau blijft onverminderd hoog. Maar waar dienen we ons zorgen over maken? Er is één politieke partij die zich druk maakt om een kostenstijging van € 1,19 per maand. De SP houdt niet van dit soort geneuzel. De SP maakt zich eerder zorgen om het grotere werk. Bedrijventerrein Heesch-West. Daar staat het verwachte verlies inmiddels op € 44.300.000,-. Dat is even iets anders dan € 1,19!

Heesch-West: Zorgenkind
Een verwacht verlies van maar liefst € 44.300.000,-. Dan heb je het over echte financiële zorgen. Dat staat Bernheze, samen met Den Bosch en Oss, te wachten. In 2002 bij de start van Heesch-West waarschuwde de SP niet voor niets. Maar het bedrijventerrein moest er komen. Nu zijn we zestien jaar verder. En veel verder dan miljoenen euro's uitgeven is Heesch-West nog niet. Nog geen inkomsten door grondverkoop in het vooruitzicht. Het wachten is eerst op het bestemmingsplan, met alle procedures van dien. De afwikkeling van het toekomstige vrachtverkeer zal niet eenvoudig zijn. Immers de rechtstreekse aansluiting op de A59 komt er ook niet. Verkeer moet omgeleid worden naar Nuland (Rijksweg) of Heesch (Cereslaan) om de snelweg op te gaan. De zeggenschap over het eigen Heesch-West grondgebied is Bernheze reeds kwijt. Daar heeft de gemeenteraad op 6 februari 2014 mee ingestemd. Zonder steun van de SP overigens. Nu mogen we als Bernheze vooral nog ja knikken. Zorgwekkend.

D66 Thuis heb ik nog een ansichtkaart...

Alina van Marsbergen, commissielid ruimtelijke zaken D66

...waarop een kerk, een kar met paard, een slagerij J. van der Ven. Een kroeg, een juffrouw op de fiets... Ja, Wim Sonneveld wist het in 1974 mooi te verwoorden.

Ik, geboren en getogen op de Veluwe, voel mij thuis in Heeswijk-Dinther waar de oude historie, de dorpsstraat en een groene omgeving terug gaan komen met de juffrouw op de fiets en waar de voetganger dominant is! Hoe mooi klinkt dat, Heeswijk-Dinther, samen van Provinciale weg naar dorpsstraat. Maar is het ook veilig?
In de eerdere presentaties door de werkgroep Traverse HD heeft D66 naast complimenten ook haar zorgen uitgesproken. Een sfeervolle en veilige 30 km zone. De Dorpsstraat met veel aandacht voor leefbaarheid in de dorpskern, meer groen en minder beton; maar wat vindt u er eigenlijk van?
Is het wel zo veilig, fietsers op de vrij smalle rijbaan? In de openbare ruimte nemen bomen een belangrijke plaats in, hoe behouden we het groen? Hoe gaan wij om met het huidige zwaar vrachtverkeer? Worden zijstraten ook betrokken in het centrumplan? Zijn winkels en bedrijven voor eenieder goed toegankelijk? Moeten we niet eerder nadenken over de vierde rotondepoot?
Als D66'er voel ik mij betrokken bij onze democratie. Praat ook u mee? Toon uw lokale betrokkenheid en heb invloed op zaken die ons allen aangaan. Ben erbij op 22 november in Bernrode.

Taxi van Lieshout
Hoofdstraat 45 - Heeswijk - tel. 0413-291490 - www.taxivanlieshout.nl
Al ruim 90 jaar regelen wij
UW ZIEKENVERVOER MET PERSOONLIJKE BEGELEIDING
Vragen? Bel voor info 0413-291490 b.g.g. 06-51524069 of 06-53471854
Ook voor LUCHTHAVEN- en ZAKENVERVOER

Rob Haakmeester advocaat
maakt werk van jouw recht
FAMILIERECHT | ERFRECHT | AANSPRAKELIJKHEID/LETSEL | BESTUURSRECHT
Heesch - +31 611727028 - rhaakmeester@rhadvocaat.nl
www.rhadvocaat.nl

Beton- staal- en houtconstructies
Brandpreventie
Adviesburo Jan van Gerwen B.V.
De Morgenstond 35 - 5473 HE Heeswijk-Dinther - T. 0413 29 36 63
info@adviesburojanvangerwen.nl
www.adviesburojanvangerwen.nl

A.S. ZONDAG OPEN!

SPECIALIST IN LEKKER ZITTEN
adbouw WONEN+SLAPEN
LOOPKANTSTRAAT 30
UDEN
WWW.ADBOUW.NL

van Liempd Tuin & Parkmachines
HERFSTACTIE
Elektrische bladblazer

Stihl BGE 71
van 119,-
voor 99,-
Kijk voor VEEL MEER ACTIES op onze site of kom langs!
Weijen 77a - 5388 HM Nistelrode
tel. 0412 - 611004
www.vanliempdtuinenpark.nl

Minder, het nieuwe meer

Frank Geenen

Op deze pagina lees je wekelijks bijdragen of beschouwingen van leden van de zeven fracties in de gemeenteraad. Coalitiepartijen vertellen met enige trots wat zij bereikt hebben of waar ze nog op gaan inzetten. Oppositiepartijen voegen daar vaak nog de wensen aan toe waar geen meerderheid voor is gevonden. Kenmerkend is wel dat het meestal over meer nieuwe activiteiten gaat. Zelden is de discussie gericht op temporiseren of minder. En er is voldoende maatschappelijk belang om hier juist wel aandacht aan te besteden.

Ons verspillend gedrag met nadelige consequenties op onze leefomgeving is groot. De toekomst van ons, maar vooral die van onze kinderen en kleinkinderen staat zwaar onder druk.

Dit jaar was Earth Overshoot Day al op 1 augustus. In 1970 was deze dag nog op 29 december. Dit is de dag waarop de mensheid wereldwijd de aardse grondstoffen, energie en voedingswaren van dat jaar heeft opgebruikt.

Lokaal kunnen we kiezen voor minder verspillend en vervuilend gedrag, minder energie verbruiken, minder afval produceren, minder ongezond eten, minder intensieve veehouderij, minder vervuilend verkeer en wat minder grote huizen.
Wij lossen de wereldproblemen als kleine gemeente in een klein land natuurlijk niet op. Maar we kunnen wel het goede voorbeeld geven en echte grote stappen zetten en de meerwaarde van minderen laten zien. Minder verspilling kan tot lastenverlichting leiden en dat zou ook mooi zijn. De burger zal daar ook blij van worden.
Reageren? Ja graag,
reactie@progressiefBernheze.nl

Plan de campagne 2019

Mart Smits, fractievoorzitter CDA Bernheze

De begroting voor 2019 en het bestuursprogramma 2018-2022 zijn unaniem vastgesteld. We sluiten 2018 naar verwachting af met een kleine min op de balans. Door bijvoorbeeld de keuze voor een andere korrel in de kunstgrasvelden valt het allemaal wat duurder uit. Gelukkig zijn we als gemeente in de positie om na een goede afweging zo'n keuze te maken.

We kijken vooruit. Komend jaar wordt er fors extra uitgegeven aan onderhoud van bomen en openbaar groen en bijvoorbeeld ook van wegen en bermen. We vinden als CDA dat dit structureel beter moet. De herinrichting van de traverse in Heeswijk-Dinther start en in Nistelrode pakken we het Laar aan.

Voor met name Loosbroek en Vorstenbosch moeten de woningbouwplannen verder uitgewerkt worden en daarmee geconcretiseerd. In de andere dorpen zijn de bestemmingsplannen al deels vastgesteld. Maar de sleutel is wel: er moet ook gebouwd worden!

Zorg voor elkaar blijft een aandachtspunt. Met maatwerk, een stuk preventie en een uitgestoken hand komen we er wel. Eenzaamheid speelt ook hier een rol, we hebben de oplossing hiervoor niet 'zo op de plank' liggen. Alleen samen kunnen we dit tegengaan.

De ondersteuning en aanpak van vrijkomende agrarische bebouwing wordt verder uitgerold.

Juist daar moet er nog veel meer in kansen en oplossingen gedacht worden.

Zomaar een greep uit heel veel grote en kleine plannen, 'plan de campagne 2019' en verder.

cda.nl/bernheze

Van elektromobiel tot duurzaamheidsambitie

Rico van Duijnhoven, raadslid VVD-Bernheze

De wellicht belangrijkste periode van het politieke jaar hebben we inmiddels achter de rug. De algemene beschouwingen zitten er weer op, het bestuursprogramma 2018-2022 en de begroting voor 2019 zijn door de gemeenteraad vastgesteld.

Afgelopen week heeft u kunnen lezen dat ons voorstel om de geplande verhoging van de OZB aan onze inwoners terug te geven het niet heeft gehaald. Ook de motie om zonder afspraak op het gemeentehuis terecht te kunnen heeft geen meerderheid gekregen. Andere voorstellen hebben het wel gehaald en daar zijn wij blij mee.

Zo is er unaniem ingestemd met een motie, naar idee van Werkgroep Seniorenbelangen HD, om te bekijken of we een elektromobiel in kunnen zetten om in een belangrijke behoefte binnen de lokale vervoersvoorziening te voorzien. Volgens de VVD-Bernheze een goed voorstel om de mobiliteit binnen onze kernen te verbeteren. Dat de raad in Bernheze eensgezind kan zijn, blijkt ook uit de andere unaniem aangenomen moties. Zo zijn voorstellen om de verkeersveiligheid rondom buitensportverenigingen te verbeteren, onderzoek te doen naar startersleningen en effectieve voorlichting in te zetten voor een hogere vaccinatiegraad allemaal unaniem aangenomen.

IN 2030 ENERGIE-NEUTRAAL

Tenslotte was er nog de motie om tot een uitvoeringsagenda voor onze duurzaamheidsambitie te komen. Zoals u misschien weet heeft Bernheze de ambitie om in 2030 energieneutraal te zijn. Voor de VVD-Bernheze is het onvoldoende duidelijk of en hoe we deze ambitie kunnen halen. Voldoende reden om onze steun te geven aan een voorstel om tot meer duidelijkheid rondom dit punt te komen.

Reageren? info@vvdbernheze.nl

Steuntje in de rug voor woning in eigen dorp

Marko Konings, fractievoorzitter Politieke Partij Blanco

Het is voor jongeren moeilijk om een betaalbare woning te kopen in hun eigen dorp. Vandaar dat Politieke Partij Blanco met het voorstel kwam om de starterslening, die een paar jaar geleden is afgeschaft, nieuw leven in te blazen. Dat kan nét het verschil zijn tussen een betaalbare of een onbetaalbare woning.

Toen het Rijk en de provincie stopten met het meebetalen aan startersleningen trok ook de gemeente Bernheze er de stekker uit. Dit tot ongenoegen van Politieke Partij Blanco; er was immers geen enkel alternatief om de jongeren toch dat extra steuntje in de rug te geven.

In ons verkiezingsprogramma namen we daarom vorig jaar ook op dat we de starterslening weer in willen voeren. Ons voorstel kreeg begin deze maand voldoende steun van de andere partijen. De opdracht ligt nu bij het college van burgemeester en wethouders om dit plan concreet verder uit te werken.

Dus als u binnenkort in de krant een foto ziet van een breed lachende wethouder die goed nieuws te vertellen heeft voor de starters die een woning willen kopen in hun eigen dorp, bedenk dan nog eens goed van welke partij dit goede plan kwam.

Politieke Partij Blanco komt regelmatig met ideeën en suggesties om het leven in onze gemeente te verbeteren. Heb jij ook nog goede ideeën die je kwijt wilt? Sluit je bij ons aan en denk mee. Reageer via info@ppblanco.nl of via 06-11311713.

TipMooiBernheze.nl
Meedenken • Meepraten
Meld je nu aan voor het burgerpanel
• Anoniem • Gratis • In 3 minuten
www.tipmooibernheze.nl

Administratiekantoor
KLEIJNGELD
't Dorp 103 Heesch Tel. (0412) 47 56 57
www.administratiekantoorkleijngeld.nl

OOGcontact

Wie is deze Bernhezenaar?

Stuur de oplossing voor a.s. maandag 12.00 uur naar info@demooibernhezekrant.nl onder vermelding van OOGCONTACT en maak kans op

5x 1/5 staatsloten

PaperPoint

Sint Servatiusstraat 52a - Heeswijk-Dinther - 0413 293 851 - www.paperpoint-online.nl

Oplossing vorige week:
Antoon van der Wijst uit Loosbroek

Winnaar:
Jeannette van den Braak kan de staatsloten ophalen bij Kantoorboekhandel Paperpoint

Werknemers van Bernheze Media worden uitgesloten van deelname.

5	3					2		4
	8	2	3				9	1
1			7	5			6	
			1		7	3	8	
		7		2		4		
	2	8	5		6			
	9			7	8			5
8	6				9	1	4	
4		3					2	8

MOOIBERNHEZERTJES

TE KOOP

NIEUWE DESSO-TAPIJTTEGELS
In allerlei kleuren/soorten. Grote voorraad, scherpe meeneemprijs. Vanaf € 2,- per m². Duinweg 17, Schijndel, 06-23034594. Dinsdag en zondag gesloten.

RIBLAPPEN € 6,98 PER KILO
HAMLAPPEN € 5,98 PER KILO
Slagerij Bert van Dinther
Heistraat 8 Oss
www.slagerijvandinther.nl

DIVERSE SOORTEN HAARD- EN KACHELHOUT
Thuisbezorgen mogelijk. Haardhouthandel en Bomenrooibedrijf Doedee. 073-5032789/073-5034492.

VOOR BIOLOGISCH TUINIEREN: DROGE, REUKLOZE WORMENHUMUS
Per zak van 40 liter: € 12,-. Vanaf 10 zakken: € 10,-. Pallet (33 zakken): € 280,-. Frusan 06-53511541.

KERSTBOMEN VERS VAN HET LAND
Vanaf € 5,-. Vooraf uitzoeken = gratis verpakking bij ophalen. Vinkelse Bunderstraat 6, Heesch/Vinkel (Zijstraat Vinkelsestraat, doodlopend). Verkoop zaterdag en zondag 06-27651655.

TWEEDEHANDS FIETSEN VOOR ONDERHOUD KERK LOOSBROEK
Lage prijzen, hoge kwaliteit. Ook inlevering tweedehands fietsen. Afspraak: Bert van Erp, Dorpsstraat 1, 06-27280727, 0413-229359 Marietje van Pinxteren, Dorpsstraat 7a 06-55932252, 0413-229502, mhpinxteren@gmail.com.

AANGEBODEN

FRIETKRAAM voor uw evenement of feest. Voor info en/of boekingen: 0413-292911/ 06-25416954. Mario & Christa Bok.

PEDICURE NISTELRODE
Dorien Visser-Hanegraaf. Vendelweg 6 Nistelrode. Tel. 0412-612118. Ook bij diabetes/reuma.

PROBLEMEN MET UW HOND?
Verlatingsangst, probleem in huis, et cetera? Bel R. Voets 06-20872388. St. Servatiusstraat 9a Heeswijk-Dinther.

PEDICURE HEESWIJK-DINTHER
Jacqueline Verhagen, Oranjestraat 11, Heeswijk-Dinther. Ook bij diabetische en reumatische voet met vergoeding. Alle jaargetijden uw nagels mooi verzorgd met gelcolor, colorlak. Kalknagels? Ook hiervoor leent deze pediquemethode zich prima! Meer info of afspraak, kan ook aan huis 0413-293260.

SINT EN PIET OP LOCATIE, LEUK!
Info: 06-51286021. De opbrengst van deze actie wordt gedoneerd aan het internationaal toernooi voetbalteam HVCH JO13-1.

GEVRAAGD

INTERIEURVERZORGERS M/V VOOR PROJECT IN NISTELRODE
Vijf ochtenden van 7.00-9.00 uur. Inlichtingen 0492-32 20 11. Meer uren mogelijk. P. van Lankveld Schoonmaak.

ANSICHTKAARTEN VAN HEESWIJK-DINTHER EN LOOSBROEK
Dick van de Leest 06-55325484.

OUDE/KAPOTTE COMPUTERS EN LAPTOPS
Bel Wim van Nistelrooij uit Heesch, 06-12464848. Hij probeert deze nog te maken en er samen met ONS Welzijn een goede plek voor te vinden.

TE HUUR

OPSLAGUNITS IN NISTELRODE
Afmetingen vanaf 15m² t/m 48m². Verwarmd, geïsoleerd en beveiligd. 7 Dagen per week toegang. Voor meer informatie 06-46111667 of www.opslagunit.eu

TE KOOP GEVRAAGD

LANDBOUWMACHINES
o.a. ploegen, tractors, spitmachine, frees, schudder, hark, maaier, mesttank, kieper, weidebloter, weisleep, vee-/paardentrailer, enz. Tel. 06-19076959.

DIVERSE

Omdat ik ga verhuizen van 'n heel groot naar 'n heel klein huis
POP-UP KRINGLOOPWINKEL
Met antiek, kunst, gereedschap, boeken, dvd's van filmhuisfilms, houten poppenhuis en siersmeedwerk. Zaterdag 24 november van 13.30 tot 16.30 uur. Stoppelveldseweg 1, Heeswijk-Dinther.

ROMMELMARKT
Zondag 25 november 2018. MFC de Dreef, Duivenakker 76, Aarle-Rixtel. Van 9.00 tot 15.00 uur. Voor inlichtingen 06-20888818.

WIL JE EEN ZOEKERTJE PLAATSEN?
Tot 20 woorden € 5,-. Elke 10 woorden extra € 2,50 meer.
info@demooibernhezekrant.nl of 0412-795170.

LINDSEY'S
PASSION 4 FASHION

STAPELKORTINGEN

1e artikel
40% KORTING
2e artikel
50% KORTING
3e artikel
60% KORTING

Tweede ronde

Geldig op alle kleding. Met uitzondering van accessoires, tassen en schoenen.

Actie loopt van 21 november t/m 1 december 2018 en is alleen geldig in de winkel.

Openingstijden: woensdag tot en met zaterdag van 11.00-17.00 uur.

Julianastraat 3 - 5384 KG Heesch
0412-745058 - info@lindseyspassion4fashion.nl
Zie ook onze Facebookpagina: Lindsey's Passion 4 Fashion

ZOEK DE 10 VERSCHILLEN

29-11 BLACK FRIDAY

Zie oplossing pagina 34

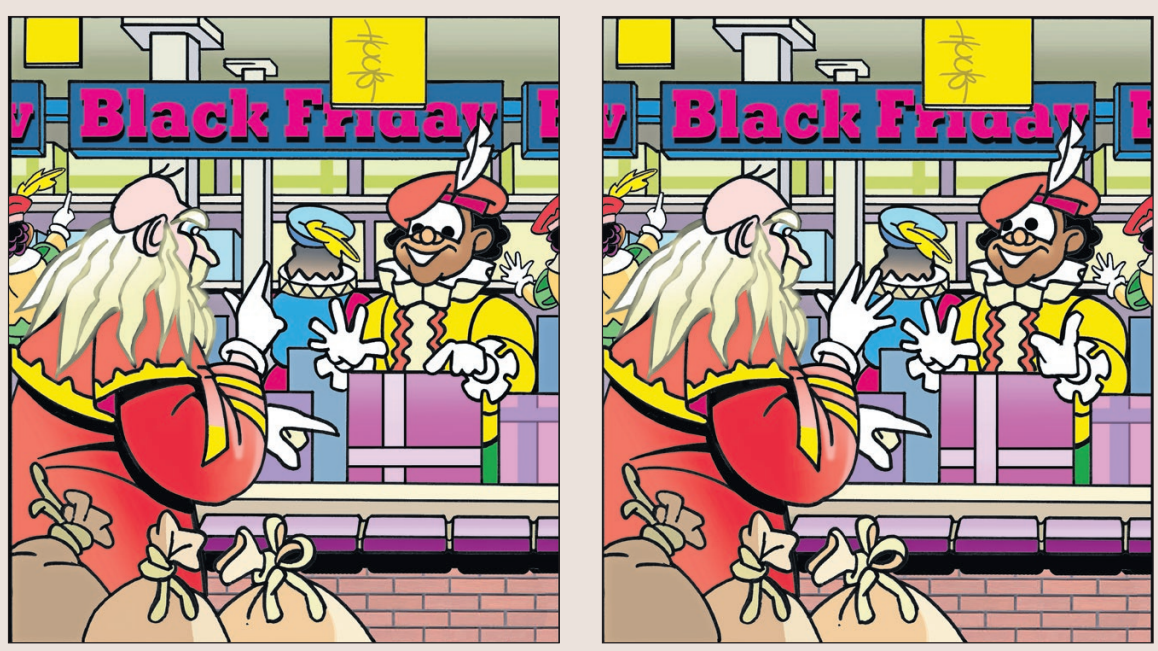

Ondernemersvereniging Nistelrode: Samenwerken & doorpakken

NISTELRODE - **Op 13 november stonden de koffie, thee én iets lekkers van de bakker klaar. De reputatie van de doorgaans goed verzorgde ledenvergaderingen van Ondernemersvereniging Nistelrode of wellicht de gastspreker Gert Jacobs, zorgde deze avond voor een hoge opkomst.**

De agenda was volgepland, er was weer genoeg bij te praten. Het openingswoord werd door voorzitter Peter van Tilburg opgevolgd met het jaar- en kasverslag. De actualiteiten, bijeenkomsten en de goede contacten met andere ondernemersverenigingen in de gemeente werden benoemd; Samenwerkende Ondernemersverenigingen Bernheze (SOB) en ook regionaal met belanghebbenden en ondernemersverenigingen van het Maashorstgebied passeerden de revue. Interessant en dit geeft ook aan hoe actief het bestuur is om goed op de hoogte te blijven van wat er speelt.
Theo van de Heuvel informeerde namens de PR commissie iedereen over het jaarprogramma van volgend jaar en deed de oproep om als lid ook andere ondernemers uit Nistelrode te vragen om zich aan te melden bij onze vereniging. "Zo kunnen we elkaar leren kennen en zorgen dat we elkaar kunnen helpen waar nodig. Ons dorp heeft veel te bieden en onder het motto 'winkel dicht bij huis', zou het ook mooi zijn als er meer ZZP-ers lid worden."

Interesse voor lidmaatschap: www.ondernemersverenigingnistelrode.nl

Voorstellen
Gastheer Antoon Strijbosch had een mooie presentatie voorbereid van het bedrijf waarover hij zo gepassioneerd kan vertellen: Strijbosch BV. Nieuwe leden stelden zich voor, waaronder Yvonne de Lorijn die in het pand van de familie Strijbosch haar bedrijf Cosmetic Pro heeft. Ook voor het eerst aanwezig was de bedrijfscontactfunctionaris van de gemeente Bernheze. Marco Groenen is sinds 5 september de nieuwe bedrijfscontactfunctionaris en zet zich in om het ondernemersklimaat in Bernheze te optimaliseren. De gemeente vindt de kwaliteit van het ondernemersklimaat duidelijk belangrijk.

Gert Jakobs, oud prof wielrenner
Een inspirerend betoog met vele herkenbare anekdotes over de indrukwekkende profwielerloopbaan van Gert en de link met ondernemerschap. Na zijn wielercarrière kwam er een totaal nieuwe en andere uitdaging kijken: werk krijgen. Een positieve instelling zorgde voor een inspirerende doorstart, waar met name leiderschap, commitment, teamspirit en elkaar iets gunnen altijd een rol bleven spelen.

Hierna kreeg iedereen de kans om het prachtige bedrijf van de familie Strijbosch te bezichtigen tijdens de rondleiding; iedereen greep dit met beide handen aan. Na afloop werd er nog uitbundig bijgepraat met een hapje en drankje. De avond werd uitstekend verzorgd door Partycentrum 't Maxend.

Voor het eerst een kindervoorstelling in CC Nesterlé

NISTELRODE - **Jacobus Wieman speelde met zijn poppentheater de voorstelling Elins huiskabouter. Daar waar anders de zaal gevuld is met volwassenen zijn het nu vooral kinderen die CC Nesterlé vullen met zenuwachtig gegiechel en geschuifel. Sommigen vinden het zo spannend dat ze op schoot kruipen bij één van hun ouders.**

De voorstelling gaat tenslotte over huiskabouters en trollen die gek zijn op gebakken kabouter. De trollen kunnen echter stil gezet worden door ze in de neus te knijpen. Bovendien zijn de trollen erg dom en makkelijk om de tuin te leiden.

> Gaandeweg de voorstelling ontspannen de kinderen en gaan ze zich ermee bemoeien

Tekst: Hans van Uden
Foto: Ad Ploegmakers

Jacobus Wieman krijgt de kinderen moeiteloos mee zijn fantasiewereld in. Gaandeweg de voorstelling ontspannen de kinderen en gaan ze zich ermee bemoeien. En dat is natuurlijk de bedoeling!
Het is een goede keuze van de theatercommissie van CC Nesterlé om kindervoorstellingen te gaan programmeren. Kinderen kennis laten maken met theater in een tijd vol beeldschermen is natuurlijk heel mooi. Zo blijven straks de theaters ook nog gevuld.

Met deze voorstelling is een goed begin gemaakt van hopelijk een lange reeks waarbij steeds meer kinderen en ouders hun weg weten te vinden naar CC Nesterlé.

TRAVERSE

Bewonersavond Traverse Heeswijk-Dinther

Wellicht heeft u al wat meer via de media of via uw buurtgenoten vernomen over de herinrichting van de Traverse (Hoofdstraat, St. Servatiusstraat, Raadhuisplein, E. van Dintherstraat en de Brouwersstraat) in Heeswijk-Dinther?

Wij nodigen u van harte uit voor de tweede bewonersavond op **donderdag 22 november 2018** om **19.30 uur** in de aula van **Gymnasium Bernrode** aan de Zijlstraat 1a te Heeswijk-Dinther.

Wat gaan we doen?
Eerst een **plenair deel;** een presentatie, waarin we de resultaten van de eerste bewonersavond met u delen. We hebben naar aanleiding van uw input op de eerste bewonersavond een aantal oplossingsrichtingen uitgewerkt.

Daarna volgt een **interactief deel** waarin tijd wordt gemaakt voor individuele reacties op de schetsontwerpen. De uitkomsten van deze avond nemen we weer mee in de plannen en het uiteindelijke ontwerp.

Ook úw Traverse!
De Traverse wordt uw nieuwe dorpsstraat! Wij willen als projectgroep samen met u een dorpsstraat creëren waar we trots op zijn. Een Traverse die veilig, sfeervol en toekomstbestendig is. Wat voor u belangrijk is, kunt u kenbaar maken op deze avond.

Graag tot ziens op 22 november.
Projectgroep Traverse

Actief Burgerschap Heeswijk-Dinther
gemeente BERNHEZE

Samen van provinciale weg naar dorpsstraat

FLYERACTIE

A5 FLYER:
- **Opmaak**
- **Dubbelzijdig drukken (12.000 stuks)**
- **Verspreiden met DeMooiBernhezeKrant (11.800 stuks)**

Normaal ~~€ 658,50~~.
Nu voor **€ 499,-** (exclusief btw)

Geldig voor verspreiding in november 2018

Let wel, minimale reservering zeven dagen vooraf aan maandag week van verspreiding. We verspreiden maximaal vijf flyers per week.

Let op laatste week!

Bernheze Media
De MooiBernheze krant
gaafgrafisch drukwerk en meer

Meer informatie of een flyeractie reserveren?
info@demooibernhezekrant.nl of bel met 0412-795170

de PAS

ACTIVITEITENAGENDA

DO. 29 NOVEMBER

CABARET: **ROB SCHEEPERS 'KOM MAAR OP'**
AANVANG: 20.15 UUR

Na Brabant veroverde Rob met zijn voorstellingen ook de rest van Nederland. Hij mocht aanschuiven bij DWDD én Jinek, deelnemen aan Padoem Patsss, is vaste columnist van Privé en wekelijks te horen op Radio Veronica. Na deze transformatie vertelt de cabaretier uit Sterksel op scherpe, herkenbare en hilarische wijze over de verrassende wendingen die het leven zomaar kan nemen. Of Rob daar helemaal klaar voor is? 'Kom maar op!'

ZA. 1 DECEMBER

MUZIEKCAFÉ: **PEAKY BLINDERS 'ROCKCOVERS'**
AANVANG: 20.30 UUR

Vernoemd naar de hitserie Peaky Blinders (Netflix) staat deze coverband voor stevige rock en power ballads. Nummers van de Foo Fighters, The Offspring, Mötorhead, Muse, Blur en Volbeat vullen je avond als nooit tevoren. Eerder dit jaar waren ze al te zien en te horen tijdens The Young Ones in de Pas vergezeld door twee andere bands. Wegens groot succes biedt de Pas deze band nu een eigen podium. TOEGANG GRATIS.

ZA. 7 DECEMBER

CAFÉ: **POP-KWIS**
AANVANG: 20.00 UUR

Sinds jaar en dag wordt in het café van de Pas de jaarlijkse POP-kwis georganiseerd. Hoe staat het met je kennis van de popmuziekgeschiedenis en wat weet je van de hedendaagse popmuziek? De POP-kwis is een mooie gelegenheid om je kennis te testen en de strijd aan te gaan met andere muziekliefhebbers. In teams van twee personen wordt gestreden voor een plaatsje op de lijst van 'de eeuwige roem'. Aanmelden - voorzien van je naam en de naam van je team – kan gratis via info@de-pas.nl.

MA. 10 EN DI. 11 DECEMBER

FILM: **I TONYA**
AANVANG: 20.00 UUR

Tonya Harding wordt tijdens de Olympische Spelen van 1994 wereldnieuws. Haar grootste rivale Nancy Kerrigan, is vlak voor de spelen slachtoffer van een aanslag, waarbij ze een flinke klap op haar knieën krijgt. Al gauw blijkt dat Hardings man verantwoordelijk is voor de aanval en rijst de vraag: in hoeverre was Harding zelf bij dit incident betrokken?

DO. 13 DECEMBER

WIELERCOLLEGE: **GERT JACOBS, STEVEN ROOKS EN THEO GEVERS**
AANVANG: 20.15 UUR

Steven Rooks behoort tot de succesvolste Nederlandse wielrenners aller tijden. Gert Jakobs nam als meesterknecht in de PDM-ploeg vijf keer deel aan de Tour de France, nu is hij wieleranalist en motivatiecoach. Samen met onze eigen Heesche ex-profwielrenner Theo Gevers geven deze kleurrijke ex-topcoureurs een onthullend kijkje achter de schermen van de wielerwereld. Ze vertellen in een inspirerend en soms hilarisch programma over de successen en tegenslagen.

Brabant Accountants en Belastingadviseurs
Gemeente Bernheze
Nellen Schoonmaakdiensten
Rabobank
F.H.L. van Berkel bv Vloerenbedrijf
XRC services ONTZORGT ICT

De Misse 4 - 5384 BZ Heesch - 0412 - 45 16 34
info@de-pas.nl - www.de-pas.nl

Mooie mensen, heldere woorden in combinatie met verrassende kunst bij Galerie De Meesters!

Galerie De Meesters

HEESWIJK-DINTHER - **Galerie De Meesters is gevestigd in een voormalige jongensschool aan de Hoofdstraat op nummer 100b. Bernheze Kunstkring (BKK) nam het initiatief om deze kunstgalerie te gebruiken als inspirerende locatie voor woordkunstenaars, waarmee de opening van de najaarsexpositie een feit was. Een bijzondere middag volgens de bezoekers, waarbij de 'Kunstschatten van De Meesters een ongedwongen ervaring is van deze tijd!'**

De zin van Bernheze
Na het welkomstwoord van Mathieu Bosch, voorzitter BKK, werd zondagmiddag om 16.00 uur de middag geopend door gemeentedichter Hieke Stek met een gedicht. De middag vol verhalen en poëzie werd afgewisseld door Rosetti van der Heijden en Jan Willems met muziek en zang.
De woordkunstenaars Pierre Wind en Frank van Pamelen werden vooraf gegaan door Bernhezenaar Mia Lambermont-Wijdeven uit Heesch. Zij las voor uit haar gedichtenbundel. Frank van Pamelen, een echte entertainer, zorgde voor menig lachsalvo door de galerie. Pierre Wind kennen velen van zijn bijdragen op televisie, niet in het minst als kokoloog (chefkok). Zijn uitbundige manier van vertellen over alles wat hem bezielt met koken is opvallend en de welbespraakte kok vertelde over zijn vele ervaringen.

FRANK VAN PAMELEN EEN ECHTE WOORDKUNSTENAAR

Er werden 3D koekjes geprint, whiskey geproefd, waarbij Dennis Hurkmans kwam vertellen over dit kunstproduct, en de lekkere hapjes maakten de middag compleet.

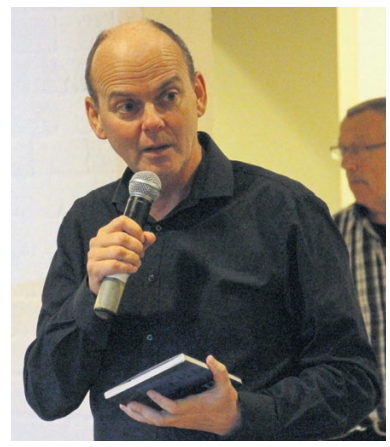

Dichter Frank van Pamelen

Woordkunstenaar Pierre Wind

Gemeentedichter Hieke Stek

De Meesters
Deze opening is een open deur naar meer. Op 2 december neemt Winery & Herbs bezoekers mee in de smaak van hun mooie wijnen en streekproducten. Genietend van mooie kunst onder het genot van een hapje en een drankje, gemaakt van overheerlijke streekproducten, is optimaal genieten.

16 december komt tijdens het thema 'Kleur van Afrika' de stichting Good News Centre Kenya uitleg geven over hun bijzondere schoolprojecten in Afrika. Tevens zal een kunstenaar uit Nairobi (Kenia) zijn mooie kleurrijke schilderijen ten toon stellen. www.goodnewscentrekenya.nl

Op vrijdag, zaterdag en zondag van 13.00 tot 18.00 uur is galerie De Meesters geopend. Tweede Kerstdag 26 december is de galerie geopend en Winery & Herbs zal ook deze dag verzorgen. Een mooie gelegenheid om een kijkje te gaan nemen.

Voor meer info:
www.galeriedemeesters.com

PUZZEL MEE & WIN!

Bos Bloemen t.w.v. € 15,-

BLOEMSIERKUNST Ari-Jenne NISTELRODE - HEESCH

Weijen 7 - Nistelrode
0412-611397 - nistelrode@ari-jenne.nl
't Dorp 13 - Heesch
0412-451848 - heesch@ari-jenne.nl

Beantwoord onderstaande vragen (de antwoorden zijn te vinden in deze krant) en dan komt er een woord uit de letters in de rode vakjes. Stuur voor aanstaande maandag 26 november 12.00 uur het antwoord naar info@demooibernhezekrant.nl en wie weet mag jij een bos bloemen op gaan halen bij Bloemsierkunst Ari-Jenne.

1. *Wat is Freddy van den Elzen?*

2. *Wie komt er naar Kasteel Heeswijk?*

3. *Wie heeft er weer jubilarissen gehuldigd?*

4. *Welke avond is afgelopen zaterdag voor de 36ste keer gehouden?*

5. *Wie komt er op 25 november in de Abdijkerk optreden?*

6. *Wat was het thema van de wedstrijd waar Alette goud mee won?*

Winnaar vorige week:
Antoinette Wijnen
Het antwoord was:
HAAIEN

Workshop kaarsen beschilderen

HEESWIJK-DINTHER - **In één middag leer je onder leiding van Femke Brouwer hoe je kaarsen kunt beschilderen en aan het einde van de middag ga je naar huis met vier zelfbeschilderde adventkaarsen.**

Advent is een naam die afgeleid is van het Latijnse woord Adventus dat 'komst' betekent.
Om langzaam vanuit de donkere decembermaand naar het licht te groeien wordt iedere zondag in de advent een kaars aangestoken, een mooi symbool als voorbode van het Licht dat in de wereld zal komen.
Femke Brouwer (1961) is kaarsenschilder en studeerde aan de kunstacademie in 's-Hertogenbosch. Zij is afgestudeerd in de studierichting Vrije Grafiek en is werkzaam in de boekhandel van de Abdij van Berne.
De workshop wordt twee keer gegeven:
Vrijdag 23 november en zaterdag 24 november.
Abdij van Berne, Abdijstraat 53.
Aanvang: 14.00 uur; de workshop duurt tot 17.00 uur.
Deelname aan de workshop kost € 22,50 per persoon, dit is inclusief kaarsen en verf.

Reserveren per e-mail op activiteiten@bernemedia.com en meer informatie vind je op www.berneboek.com/agenda.

Mooi& AAN HET WERK

Tips sollicitatiegesprek Wat je wel en niet moet doen

WAT MOET JE WÉL DOEN TIJDENS EEN SOLLICITATIEGESPREK?

- Zet je telefoon uit. Laat 'm niet op trilstand staan. Als je gebeld wordt, is dit alsnog hoorbaar en dat is erg storend.
- Wees beleefd. Zorg dat je netjes bent tegen iedereen. Ook tegen de receptioniste en eventuele andere personen die je tegenkomt. Als je daar komt werken, wil je geen verkeerde indruk achtergelaten hebben.
- Stel je netjes voor. Zeg duidelijk je naam en geef een stevige handdruk. Let wel op dat je niet knijpt!
- Zorg dat je rechtop zit en probeer je schouders te ontspannen.
Dit draagt bij aan een actieve houding.
- Praat rustig en duidelijk. Hierdoor ben je beter te verstaan en kom je meer ontspannen over. Zorg ook voor wat rustmomenten bij het beantwoorden van vragen. Hierdoor hebben jouw gesprekspartners de tijd om jouw reacties te verwerken.
- Maak oogcontact. Wissel het oogcontact af als je een gesprek hebt met meerdere personen.

ONS WELZIJN

Vrijwilligerspunt Bernheze

Taalcoach

Vluchtelingenwerk Oost-Brabant begeleidt vluchtelingen bij het opbouwen van een zelfstandig bestaan.
Ze zijn op zoek naar een vrijwilliger voor taalbegeleiding gedurende het inburgeringstraject. Dit traject kan duren vanaf drie maanden tot een jaar. De begeleiding omvat wekelijks een ontmoeting van 1 tot 1,5 uur waarbij de taal in de praktijk wordt geoefend.

Mocht dit u aanspreken dan nodigen we u uit om contact op te nemen met het Vrijwilligerspunt Bernheze in Heesch,
Ank Meertens: 06-14342803,
vpbernheze@ons-welzijn.nl, www.ons-welzijn.nl

VRIJWILLIGERSWERK VERSTERKT!

Dutch Industrial Safety Consultants is op zoek naar jou!

Disc

Al sinds 1994 is Disc een toonaangevend bedrijf op het gebied van onder andere Arbo-veiligheid & Brandveiligheid.
En wij zoeken nog steeds enthousiaste mensen.
Heb je de opleiding gevolgd voor brand/veiligheidswacht...
of zou je in deze richting willen worden opgeleid,
neem dan snel contact met ons op. Wij bieden je namelijk deze opleiding, maar ook een interessante en afwisselende baan.

Het enige wat wij vragen is:
1. Beheersing van de Nederlandse taal.
2. In bezit zijn van eigen vervoer/rijbewijs.

Dus… check onze website **www.disc.eu** en stuur een berichtje naar **mail@disc.eu**
Bellen mag natuurlijk ook via **078-6220500** en vraag dan naar Harry Lenders.

Op zoek naar een leuke baan?

Of je nu in de agro, food of industrie wilt werken, bij AB Werkt hebben we tijdelijke én vaste banen! Kijk maar eens hieronder. Wat pak jij vandaag aan?

Machinaal houtbewerker *(fulltime)*
Volkel | Vac. Nr. P029127
Bij dit informele bedrijf werk je met 7 collega's om een mooi product af te leveren. Je bewerkt houten onderdelen door machinaal te freezen, schuren, zagen en boren. Ben jij uit het juiste hout gesneden?

Meewerkend voorman/vrouw biologische champignonkwekerij *(fulltime)*
Uden | Vac. Nr. P028951
Werken, leren en doorgroeien. Dit is je kans! Je bent verantwoordelijk voor alle werkzaamheden/processen van het begin van de teelt tot het eindproduct.

Allround medewerker productie & expeditie *(fulltime)*
Heeswijk-Dinther | Vac. Nr. P026277
Dit bedrijf heeft een passie voor een mix aan champignons en paddenstoelen. Jij gaat aan de slag met het bestellen, verpakken, snijden en het beheren van de voorraad en planningen.

Aansturend medewerker dek- en drachtstal *(fulltime)*
Boekel | Vac. Nr. P028871
Voor dit bedrijf met ca 1.500 zeugen zijn we op zoek naar een aanspreekpunt en leidinggevende kandidaat met ervaring. Je voert ook de dagelijkse werkzaamheden uit en gaat gezamenlijk voor het beste resultaat!

Assistent dierverzorger pluimveehouderij *(16 uur p/w)*
Nistelrode | Vac. Nr. P028350
Op zaterdagen en een nader te bepalen dag ga je aan de slag met controle van diersignalen/ dieren en voer/water. Je bent onderdeel van een jong team!

Meer vacatures op ab-werkt.nl

Interesse?** Stuur je CV naar **uden@ab-werkt.nl** of app/bel Marijn op **06 - 11 43 41 88

AB Werkt Uden
Verlengde Velmolen 32 *(1e en 2e etage)*
5406 NT Uden
0413 – 76 39 30

AB WERKT ZUID-NEDERLAND

Ochtendbezorgers gezocht voor o.a. BD in Nistelrode!

- Startppremie **€ 100,-**
- 's Ochtends 1 tot 1,5 uur bezorgen voor 7.00 uur op zaterdag voor 8.00 uur
(een halve wijk bezorgen is bespreekbaar)
- Ca. € 300,-/€ 350,- per vier weken
- Gratis de krant lezen
- Minimumleeftijd 15 jaar, afhankelijk van wijkgrootte

Meer informatie of aanmelden?
krantenbezorgen.nl

'Wij zijn op zoek naar jou!'

WAT MOET JE NIET DOEN TIJDENS EEN SOLLICITATIEGESPREK?

- Let op je lichaamstaal. Probeer een open houding te hebben. Vermijd defensieve lichaamstaal, zoals armen over elkaar en gekruiste benen. Let erop dat je dit ook niet per ongeluk doet, als je bijvoorbeeld een lastige vraag krijgt. Blijf ontspannen en professioneel.
- Sluit het gesprek netjes af. Bedank je gesprekspartners voor hun tijd en geef ze bij het weggaan weer een hand.
- Kom niet te laat! Dit klinkt misschien heel erg logisch tussen de sollicitatiegesprek tips, maar het is wel belangrijk. Mocht het gebeuren dat je wel te laat bent, bied dan je excuses aan en bedank je gesprekspartners voor het wachten. Geef andere mensen niet de schuld van jouw tijdnood.
- Ga niet als eerste zitten, tenzij je gesprekspartner jou uitnodigt om plaats te nemen.
- Voorkom negatieve uitlatingen. Kraak je vorige werkgever en collega's niet af tijdens je sollicitatiegesprek. De werkgever zal zich afvragen of je dit ook over je nieuwe baan zal gaan doen.
- Zorg dat je niet arrogant bent. Tips geven ter verbetering mag best, maar doe dit op een positieve manier. Laat je niet negatief uit over het werk van een ander, want misschien is dit wel het werk van je gesprekspartner. Zorg dat je tips opbouwend zijn.
- Onderbreek de ander niet. Laat je gesprekspartners hun verhaal afmaken en wacht netjes op jouw beurt met antwoord geven.
- Begin niet met tutoyeren. Spreek je gesprekspartners aan met 'u', tenzij hij of zij anders aangeeft.
- Kauw geen kauwgom! Een frisse adem is belangrijk, maar zorg dat de kauwgom uit je mond is voor je het gebouw betreedt. Kauwgom kauwen komt erg ongeïnteresseerd over.

HD Huishoudelijke Hulp

Wij zijn met spoed op zoek naar huishoudelijke hulpen die ons team komen versterken.

**Kan jij goed zelfstandig werken?
Ben je representatief en heb je ervaring als huishoudelijke hulp?
Wil je graag je eigen uren en dagen kunnen inplannen?**

Neem dan contact op via onze website www.hd-hh.nl
of bel naar 06-30463741.
Wij zijn werkzaam in héél Bernheze en de omliggende dorpen.

Graaf Wernerstraat 20 - Heeswijk Dinther - www.hd-hh.nl

HEEEY JIJ DAAR!
VANAF 13 JAAR

Extra zakcentje bijverdienen op woensdag?

We zijn op zoek naar een bezorger voor DeMooiBernhezeKrant in NISTELRODE

140 kranten
Het Erp, Oude Torenweg, De Geerden, Loosven, Vlasstraat, Hoge Akkers, Vezelstraat en gedeelte Loo.

INTERESSE?
Mail of bel voor meer informatie naar 0412-795170 of bezorging@bernhezemedia.com en vraag naar Heidi.

Een veilige en succesvolle detentie: zet jij je schouders eronder?

De penitentiaire inrichting Zuid Oost (locaties Roermond en Ter Peel) heeft een capaciteit voor ongeveer 600 gedetineerden. De PI Zuid Oost bestaat uit een mannen- en vrouweninrichting. Je bent inzetbaar voor beide locaties.

Wij zoeken mensen voor onderstaande functies:

Penitentiair inrichtingswerker
Mbo-niveau, maximaal maandsalaris € 2.759,-
Jij bent een belangrijke schakel in het detentie en re-integratieproces van gedetineerden. Als penitentiair inrichtingswerker begeleid je hen in de woon- en leefsituatie en bij activiteiten. Ook zie je toe op veiligheid en verleen je intensieve zorg.

Info www.werkenvoornederland.nl/DJI180538

Complexbeveiliger
Mbo-niveau, maximaal maandsalaris € 2.503,-
Gaat het om veiligheid, dan moet je bij jou zijn. Als complexbeveiliger garandeer je de veiligheid van medewerkers, bezoekers en gedetineerden. Dit doe je onder meer door toe- en uitgangscontroles uit te voeren en mensen te informeren over veiligheidsvoorschriften.
Info www.werkenvoornederland.nl/DJI180531

Begeleider arbeid (werkmeester)
Mbo-niveau, maximaal maandsalaris € 2.759,-
Binnen de inrichting run jij het productiebedrijf waar gedetineerden werken. Een belangrijke taak, want door te werken krijgen ze dagritme en structuur. Jij leert ze vaardigheden die de kans op een succesvolle terugkeer in de samenleving vergroten.

Info www.werkenvoornederland.nl/DJI180590

Waarom werken bij de penitentiaire inrichting Zuid Oost?
Samen met je collega's werk je voor én met gedetineerden. Jij draagt er niet alleen aan bij dat de straf die de rechter heeft opgelegd juist wordt uitgevoerd, maar ook dat de gedetineerden weer een plek vinden in de samenleving.

www.werkenvoornederland.nl

Werken voor Nederland

Auto & Motor NIEUWS

Autobedrijf **Timmermans**
auto - verkoop - service

Verkoop nieuwe en gebruikte auto's • Bovag garantie
Nationale Autopas • A.P.K. Keuringen • Inbouw autoalarminstallaties
Alle soorten reparaties • Ook voor schade en spuitwerk

Bedrijvenweg 6 - 5388 PN Nistelrode - T. 0412-612221

Citroen C3 Picasso 1.4 airco, 64.000 km	2011
Ford Focus 1.6, airco	2004
Hyundai IX20 1.4 90.000 km, airco	2011
Hyundai i10 1.2 99.000 km, eerste eigenaar	2012
Opel Adam 1.4 23.000 km, exclusieve uitvoering	2016
Opel Astra station 1.4 turbo, navigatie, clima, 16.000 km	2016
Opel Astra station, 1.0 turbo edition zonnedak, 66.000 km	2016
Opel Combo 1.3 cdti airco 153.000 km	2005
Opel Corsa 1.4 Cosmo, 52.000 km, xenon, zeer luxe	2015
Opel Corsa 1.0 turbo, 29.000 km, airco	2016
Opel Insignia 2.0, CDTi sports, tourer	2015
Opel Mokka 1.4 turbo, cosmo, navigatie, 60.000 km	2014
Opel Vivaro 1.6 cdti, 40.000 km nette bus, nieuwstaat	2015
Peugeot 106 116.000 km	2002
Renault Clio 0,9 TCe navigatie, airco	2013
Renault Kangoo 1.2 TCe navi clima, vol opties, 5-pers	2017
Seat Ibiza 1.2	2011
Volkswagen Polo 1.2 TSI navi, climate control, 35.000 km, 5-drs	2014
Wordt verwacht:	
Opel Mokka 1.4 turbo cosmo, automaat, vol opties, 30.000 km	**2016**
Audi A1 1.2 tfsi 40.000 km, two tone kleur	**2014**
Peugeot 2008 1.2 allure panoramadak navi 33.000 km	**2016**

www.autobedrijf-timmermans.nl - www.autoscout24.nl - www.trekhaken.nl

Autobedrijf W. van Dijk

NAP Nationale Auto Pas

Hommelsedijk 14
5473 RG HEESWIJK-DINTHER
Telefoon: 0413-291887

OOK VOOR REPARATIES EN APK KEURINGEN

Ford Fiësta 1.0 48kw	2015	Peugeot 207	2008
Ford Fiësta 1.0 80 pk	2016	Renault Clio 1.0	2015
Ford Focus 1.6 77kw	2011-2012-2015	Renault Twingo 1.2	2013
Ford Focus 100 pk	2013	Toyota Aygo	2010
Ford Grand C-MAX 1.6	2012	Volkswagen Polo 1.2	2016
Ford Ka	2011	Volkswagen Polo 1.4	2012
Fiat Panda	2016	Volkswagen Up	2015
Fiat Punto	2015	Volvo V40 1.6 D	2014
Opel Astra 105 pk	2016	**STATIONWAGONS**	
Opel Karl	2015	Ford Focus 125 pk	2015
Peugeot 108	2014	Ford Focus 1.6 150 pk	2011

autobedrijf LANGENS
het adres voor al uw reparatie- en schadeherstel

Tramstraat 18 - 5388 GG Nistelrode - (0412) 61 20 76 - info@autobedrijflangens.nl

SCHADEHERSTEL

Gratis leenauto • Geen eigen risico • Onderhoud • Service

- **Audi A4** Avant 2.0 TDI 150 PK S-Line, Bi-Xenon, el. achterklep enz., 2015 — nieuw binnen
- **Ford Focus** Station navi, PDC, afn. trekhaak, 119.000 km, 2012
- **Hyundai IX20** 1.4i Navi, Camera, PDC, Clima enz. 2013
- **Mazda CX3,** opties leder navi, bi-xenon, camera, sky active, 50.000 km, 2016
- **Mini Cooper**, licht met. velgen, 2003 — verkocht
- **Nissan Qashqai** 1.6 DCI, 130 PK, pano, leder, 360 camera, aut. 2015
- **Nissan Qashqai** 1.6 DIG-T, 1[illegible] Camera, Leder, enz.! 31.000 k[illegible] — verkocht
- **Opel Astra** 2.0T, 170 PK, Executive, navi, afneemb. trekhaak, 6 versn., cruise control, 151.000 km, 2006
- **Opel Vivaro** 2.0 CDTI L2H1, 125.000 km, airco 3-pers., 2011
- **Opel Zafira** 1.8 16V, half leer, sportstoelen, trekhaak, 7-pers., airco, 180.000 km, 2008
- **VW Golf** 2.0, GTD, 184 PK, aut. station, Bi-Xenon, navi, panoramadak, clima, 18 inch, 6.900 km, 2015
- **VW Polo** 1.4I, 16v, 3-drs, airco, electr. ramen + spiegels, 239.000 km, 2006
- **VW Tiguan 2.0** TDI 177 PK 4-Motion Aut. Navi, Bi-Xenon , Camera , Stoelverw. 99.000 km, 2013
- **VW Touran** 1.4 TSI navi, camera trekhaak, stoelverwarming 2011

www.autobedrijflangens.nl

Autostoeltjes: de regels

BERNHEZE – **Hier vind je de regels voor het vervoeren van kinderen in Nederland en in het buitenland. Er zijn enkele uitzonderingen waarin een kind niet in een autostoeltje hoeft te zitten.**

Hoofdregel vervoer van kinderen
De basisregel is dat kinderen kleiner dan 1,35 meter in een goedgekeurd en passend kinderbeveiligingssysteem moeten zitten. Goedgekeurd zijn kinderzitjes met ECE labels. Passend betekent dat het kinderbeveiligingssysteem aangepast moet zijn aan de lengte en het gewicht van het kind. Kinderen vanaf 1,35 m en volwassenen moeten gebruik maken van de veiligheidsgordel. Het is niet toegestaan meer personen te vervoeren dan dat er zitplaatsen in de auto aanwezig zijn. Op het kentekenbewijs staat aangegeven hoeveel zitplaatsen de auto heeft.

De uitzonderingen
Kinderen van 3 jaar en ouder mogen een autogordel gebruiken in plaats van een kinderbeveiligingssysteem als er op de desbetreffende zitbank al twee kinderbeveiligingssystemen zijn aangebracht en in gebruik zijn, waardoor er geen plaats meer is voor een derde zitje. Dit kind mag niet zonder kinderbeveiligingssysteem op de voorbank worden vervoerd.
Kinderen vanaf 3 jaar mogen, in incidentele gevallen, de autogordel gebruiken bij vervoer door een ander persoon dan de eigen (pleeg)ouder. Namelijk wanneer redelijkerwijs niet verwacht kan worden dat de bestuurder een kinderbeveiligingssysteem bij zich heeft.

Het kind wordt dan vervoerd op de achterbank. Het dient hierbij om vervoer over beperkte afstand te gaan, zoals bijvoorbeeld een kinderfeestje naar het plaatselijke zwembad. Het begrip incidenteel moet letterlijk worden genomen.
Van incidenteel vervoer is geen sprake meer als bijvoorbeeld oma elke week de kleinkinderen naar school brengt. Een korte afstand is volgens het ministerie een afstand van maximaal 50 kilometer.

Tip
Vervoert iemand anders regelmatig jouw kind dan is er geen sprake meer van incidenteel vervoer. Zorg er voor dat deze persoon over een goedgekeurd en passend autostoeltje beschikt. Heb je zelf regelmatig andere kinderen in de auto? Dan is een extra autostoeltje het overwegen waard. Niet alleen vanwege de boete; de veiligheid is natuurlijk het allerbelangrijkste.

Bron: www.anwb.nl

SMITS TRUCK COMPANY

ONDERHOUD, REPARATIE EN APK VOOR ALLE MERKEN TRUCKS GETROKKEN MATERIEEL EN OVERIGE BEDRIJFS- EN PERSONENWAGENS.

Middelste Groes 31
5384 VV Heesch
T +31(0)412 - 475258
W www.smitstc.nl
E info@smitstc.nl

Autobanden en Velgen
Taxibedrijf Van Grunsven

www.taxivangrunsven.nl

Burgemeester Woltersstraat 66 - 5384 KW Heesch - 0412 451 490

autobedrijf Minnaar

Brouwersstraat 19
5473 HB Heeswijk-Dinther
T. 0413-29 41 24
www.autobedrijfminnaar.nl

Een greep uit onze voorraad!

Citroen Berlingo 1.8 Multispace	2001	€ 1999,-
Citroen C1 1.0 First 86Dkm	2012	€ 5450,-
Citroen C3 1.4 Exclusive	2005	€ 2750,-
Citroen C3 1.4 Prestige	2005	€ 3250,-
Citroen C3 1.4 Exclusive	2003	€ 2500,-
Citroen C3 1.4 Ambiance	2004	€ 2950,-
Citroen C4 Picasso panoramadak	2009	€ 7950,-
Citroen C4 Grand Picasso 7 pers.	2010	€ 6750,-
Fiat Panda 1.2 Emotion	2004	€ 2750,-
Ford Street Ka zwart	2004	€ 3750,-
Ford Ka 1.3	2009	€ 4900,-
Hyundai Accent 1.4i	2010	€ 3750,-
Hyundai Atos 78 Dkm Airco	2006	€ 2750,-
Kia Picanto 1.0	2007	€ 2999,-
Mercedes C-Klasse 200CDI Avantgarde	2004	€ 3650,-
Nissan Pixo 1.0 look	2011	€ 4250,-
Opel Meriva 1.6 Automaat	2005	€ 4499,-
Peugeot 206 CC 2.0-16V	2005	€ 4950,-
Renault Twingo 1.2 Air	2008	€ 4499,-
Renault Twingo 12Dkm	2013	€ 6450,-
Toyota Aygo 5 drs 141Dkm	2006	€ 2900,-
Bedrijfswagens EX BTW		
Citroen Berlingo 1.6 HDi schuifdeur	2009	€ 5250,-
Volkswagen Caddy SDi	2004	€ 3500,-

REQUAL

CHRIS VAN VELZEN AANHANGWAGENS

Onze service

* Goede kwaliteit
* Diverse maten en soorten aanhangwagens leverbaar
* Prima inruilmogelijkheden
* Ruime openingstijden
* Ruime keus en onafhankelijk advies
* Snelle service van o.a. reparatie

Retselseweg 7
5473HC Heeswijk-Dinther
0413-292607 / 06-515 88 237
info@chrisvanvelzen.com
www.chrisvanvelzen-aanhangwagens.com

'Blij dat ik rij'

Tips om te besparen op je autokosten

BERNHEZE - **Autorijden is duur. Met deze tips kun je tientallen euro's per maand op je autokosten besparen.**

Zorg voor juiste bandenspanning
Een juiste bandenspanning zorgt ervoor dat je niet teveel brandstof verbruikt. Controleer daarom een keer per maand de bandenspanning. Ben je aan nieuwe banden toe, kies dan banden met een lage rolweerstand. Daarmee boek je behoorlijke verbruikswinsten. Dit soort banden zijn goed betaalbaar en leiden tot een lager brandstofverbruik én een lagere CO2 uitstoot.

Rijd de tank zoveel mogelijk leeg
Probeer de tank zoveel mogelijk leeg te rijden. Want als je continu met een volle tank rijdt, sjouw je extra kilo's mee.

De meeste auto's geven een waarschuwing wanneer de brandstofreserve wordt aangesproken. In de regel kun je dan nog zeker 50 kilometer rijden. Check ook waar je het goedkoopst kunt tanken en voorkom sowieso om langs de snelweg te tanken.

Daar is de brandstof beduidend duurder dan bij de plaatselijke pomp. Ga het liefst naar een zogeheten onbemande witte pomp; daar zijn de brandstofprijzen het laagst. Verder zijn diverse bespaar-/kortingsprogramma's op internet te vinden waar je best veel mee bespaart op brandstofkosten.

Houd de portierruiten dicht
Als de portierruiten zijn geopend, is dat een enorme verstoring van de stroomlijn. Dat werkt een hoog verbruik in de hand.
Houd daarom de portierruiten zoveel mogelijk gesloten.

• Tip: zet bij warm weer de portieren tegen elkaar open voordat je wegrijdt. Dan daalt de temperatuur in de auto al snel met enkele graden.

Haal onnodig gewicht uit de auto
Onnodig gewicht meezeulen is een van de grootste boosdoeners bij een hoog brandstofverbruik.

Zonder dat je er erg in hebt liggen er waarschijnlijk tientallen kilo's aan ballast in je auto. Laat het reservewiel wél in de auto liggen. Dat heb je uiteraard nodig bij een lekke band.

Zorg voor goed technisch onderhoud
Een goed onderhouden motor presteert optimaal en zorgt voor een lager brandstofverbruik dan een slecht onderhouden krachtbron. Zo kunnen een verstopt luchtfilter, een vervuild koelsysteem, versleten bougies of een ontsteking die niet op tijd staat, zorgen voor een hoger verbruik. Bijkomend voordeel van een goed onderhouden motor is dat de kans op pech meteen een stuk kleiner wordt.

Pas je rijstijl aan
Als bestuurder kun je veel doen om brandstof te besparen. Door onderstaande punten toe te passen kun je volgens TU Delft tot twaalf procent besparen op brandstof.

- Ga voorzichtig met het gaspedaal om. Rustig rijden bespaart brandstof. De tijdwinst door harder te gaan rijden is te verwaarlozen. Onder rustig rijden valt ook goed anticiperen. Kijk ver vooruit en laat tijdig het gas los.
- Moet je stoppen voor een verkeerslicht? Schakel dan zo laat mogelijk terug. Trek je weer op als het goen is, schakel dan zo snel mogelijk op. Meestal kun je al doorschakelen bij 2.000 toeren per minuut
- Gebruik ook de hulpmiddelen die je auto jou biedt zoals de cruise control, de schakelindicator en de verbruiksmeter
- Zet de motor af bij kortere stops. Zoals bij een openstaande brug, in de file et cetera. Start je weer, doe dit dan zonder gas te geven. Sommige auto's doen dat automatisch met een start-stopsysteem
- Houd je aan de snelheidslimieten. Hierdoor rijd je het zuinigst en voorkom je verkeersboetes!

Naastenmeeting 'Gewoon samen'

OSS/BERNHEZE - **Ben jij ook wel eens bezorgd om jouw naasten? Durf je er in jouw omgeving niet over te praten of heb je het gevoel dat anderen jou niet begrijpen? Ik, een inwoner van Bernheze, ga sinds kort naar lotgenotengroep 'Gewoon samen'.**

NAASTEN MEETING
GEWOON SAMEN
Iedere Woensdagavond

Deze groep is opgericht door een moeder met een verslaafde zoon. Nadat haar zoon opgenomen is geweest, heeft ze ook aan zichzelf kunnen werken. Daarom is deze vrouw op 19 september een groep gestart om ervaringen met elkaar te delen en te leren van elkaar. Initiatiefnemer: "Je

FIJN OM JE VERHAAL TE KUNNEN DELEN

komt erachter dat je niet de enige bent en ook hoor je hoe anderen dit beleven en hoe moeilijk het is om je kind, man, broer, zus of wie dan ook los te laten. Het luchtte mij enorm op om te horen dat eigenlijk iedereen in deze groep wel met hetzelfde probleem en gevoel zat. Oplossen kunnen we het niet, maar het is zo fijn om je verhaal te kunnen delen en dat je vragen kunt stellen hoe bijvoorbeeld anderen met dit probleem zijn omgegaan. De ene keer zijn er tranen van verdriet, de andere keer zijn er tranen van het lachen, want gelukkig kunnen we dat ook nog, ondanks alle problemen!

We hebben één hele belangrijke huisregel: alles wat er op zo'n avond besproken word blijft onder de aanwezigen en ook wordt er niet gesproken over wie er aanwezig zijn op zo'n avond. Verder mag er alles besproken worden wat jou dwars zit. We vinden niks vreemd of raar.
Spreekt mijn verhaal jou aan en wil jij ook deelnemen aan zo'n avond? Schroom dan niet om eens een keertje te komen kijken of het wat voor je is."
Deze bijeenkomsten zijn elke woensdagavond van 19.30 tot 21.00 uur in 'Ons huis van de wijk', Coornhertstraat 3 in Oss. Je kunt zo binnenlopen en de avonden zijn gratis.
De avonden worden in Oss gehouden maar zijn natuurlijk ook toegankelijk voor mensen uit Bernheze. Iedereen is welkom; het maakt niet uit waar je vandaan komt!

Brabanders hebben goede kennis over antibiotica-resistentie

BRABANT - **Uit onderzoek van de drie Brabantse GGD'en blijkt dat Brabanders goed op de hoogte zijn over het gebruik van antibiotica. Eén op de vijf Brabanders is dit jaar begonnen met een antibioticakuur. 96% van de Brabanders die is begonnen met een kuur, maakt deze ook af. Daarnaast blijken de bijna 11.000 ondervraagde Brabanders veel kennis te hebben over antibioticaresistentie. Zo weet 94% dat er bacteriën bestaan die ongevoelig zijn voor antibiotica en weet 89% dat iedereen resistente bacteriën bij zich kan dragen.**

Ministerie van Volksgezondheid, Welzijn en Sport
GA VOORZICHTIG OM MET ANTIBIOTICA
DAARWORDTIEDEREENBETERVAN.NL

GGD Hart voor Brabant

41% van de respondenten weet niet dat antibiotica geen virussen maar bacteriën doden. Bij een virusinfectie heeft het dan ook geen zin om een antibioticakuur te gebruiken. Ook is minder bekend hoe resistente bacteriën worden overgedragen en hoe antibiotica-resistentie voorkomen kan worden.

Met de rest van de kennis over antibioticagebruik zit het wel goed; de meeste respondenten wisten dat je een kuur niet mag stoppen als je je beter voelt, dat een kuur niet werkt bij griep of verkoudheid en dat alleen een arts kan beoordelen of je antibiotica nodig hebt.

Wat is antibiotica-resistentie?
Als bacteriën een infectie veroorzaken, kunnen mensen en dieren daar ziek van worden. Soms zijn antibiotica nodig om zo'n infectie te bestrijden. Maar bij teveel of onjuist gebruik van antibiotica gaan de bacteriën 'wennen' aan het middel en heeft het geen effect meer. Daardoor zijn infecties in de toekomst minder goed te bestrijden.

Eenvoudig te behandelen ziektes, zoals blaasontsteking of genezing van een knieoperatie, kunnen dan levensbedreigend worden. Wil je meer weten over antibiotica-resistentie? Ga naar www.daarwordtiedereenbetervan.nl.

MAAK JE HUIS HERFSTKLAAR MET VERBRUGGEN!
keukens • slapen • wonen • accessoires

Boxspring Nachtrijk
Diverse modellen en maten verkrijgbaar
Complete boxspring al vanaf € 1.795,-

HERFST Deals

Zweefdeurkast Quadra
leverbaar in vele maten en kleuren

vanaf € 339,-

Profijt Meubel

tafel Olton vanaf € 499,-

stoel Condo per stuk € 129,-

nu voor € 799,-

Bankstel Wadley
2,5 en 2-zits van € 895,- voor € 799,-

superkeukens ZO'N NAAM ZEGT ALLES
Keuken Breitner
compleet als opgesteld incl. apparatuur
vanaf € 4.199,-

Verbruggen
keukens • slapen • wonen • accessoires

Oss Woonboulevard
Frankenweg 25-27
T 0412 62 36 98
info@verbruggen-megastore.nl

Maandag	gesloten
Di, wo, vrij	10.00 - 18.00 uur
Donderdag	10.00 - 21.00 uur
Zaterdag	10.00 - 17.00 uur
Zondag	12.00 - 17.00 uur

5000 m² woonplezier
verbruggenoss.nl

Ode aan het orgel door kamerkoor Pur Sang

HEESWIJK-DINTHER - **Met het concert 'Laudes Organi' (Loflied aan het orgel) wil vocaal ensemble Pur Sang uit Rosmalen een ode brengen aan de koning van de muziekinstrumenten: het orgel. Daarnaast eert het koor de markante Oost-Europese componist Zoltán Kodály, wiens 50ste sterfdag recent werd herdacht. Op het programma staan twee werken voor orgel en koor van zijn hand: 'Laudes Organi' en 'Pange Lingua'.**

Naast het imposante 'Laudes Organi', waarin orgel en koor langs allerlei fantasievolle lijnen toewerken naar een majestueuze finale, worden ook composities van vaderlandse componisten als Andriessen, De Klerk en Van de Putt ten gehore gebracht, afgewisseld met werken van Reger en Rheinberger. Het minder bekende 'Hemelsch Vader' van Jaap Geraedts vormt een oase van rust in dit afwisselende programma.

Op vrijdagavond 23 november brengt Pur Sang onder leiding van dirigent Bas Ramselaar en met medewerking van organist Arjan Veen dit concert in de kerk van de Abdij van Berne.
Aanvang 20.15 uur.
Entree € 15,- (tot 18 jaar € 7,50).
Kaarten zijn vooraf te bestellen per mail via reserveringen@koorpursang.nl onder vermelding van het aantal kaarten.

Kaarten zijn ook verkrijgbaar aan de zaal.

Uitwisselingsconcert in CC Bernrode

HEESWIJK-DINTHER - **De Slagwerkgroep van Koninklijke Fanfare St. Willibrord verzorgt zondag 25 november een uitwisselingsconcert met Slagwerkgroep Juliana uit Waalre.**

Slagwerkgroep Juliana staat onder leiding van Patrick van de Heuvel. De Koninklijke Slagwerkgroep wordt gedirigeerd door Wim van Zutphen. Beide groepen spelen in de eerste Divisie, dus het belooft een hoogstaand concert te worden. Zeker als je weet dat meerdere slagwerkers op individueel niveau nationaal kampioen zijn of zijn geweest.
Het concert begint om 11.30 uur en duurt tot 13.00 uur. Locatie is de aula van CC Bernrode in de Abdijstraat. De entree is gratis.

Concert Lenny Kuhr

HEESWIJK-DINTHER - **Lenny Kuhr geeft op zondag 25 november een concert in de kerk van de Abdij van Berne. De concertreeks draagt het thema 'Het lied gaat door'. In dit liedprogramma staat Lenny stil bij de duizenden dingen die voorbijgaan en bij dat wat nooit voorbijgaat.**

Het lied is daarbij de metafoor. De mens en de zanger vergaan, maar zoals de geest van de mens eeuwig is, is het lied dat ook.
Het is de ziel van de mens en zonder de ziel is er geen leven, geen muziek. Met Reinier Voet op gitaar en Mischa Kool op basgitaar zorgt zangeres Lenny Kuhr voor een middag genieten van muziek van het hoogste niveau.
Het concert begint om 14.30 uur en de entree bedraagt € 20,-.
Wij verzoeken je om plaatsen te reserveren via activiteiten@bernemedia.com.
Meer informatie lees je op www.abdijvanberne.nl.

Zonder gêne met zelfspot en een oorverdovend tempo en energie

NISTELRODE - **De twee mannen van 'Niet Schieten' zoeken samen met Esmee van Kampen de grens op in hun cabaretprogramma. De twee ervaren cabaretiers Arend Edel en Maarten Hennes nodigden Esmee van Kampen uit voor een trio. Nou, en dat hebben ze geweten!**

Tekst: Hans van Uden
Foto's: Ad Ploegmakers

Aanvankelijk lukt het hun nog hun stoerheid en mannelijkheid te behouden, maar als snel heeft Esmee ze bij de ballen. In een scene over sterilisatie zelfs bijna letterlijk. Esmee laat niets heel van de testosteronbommen en vermurwt ze tot kleine gevoelige schoothondjes die haar hun diepste geheimen vertellen en daarmee tot haar prooi worden.

Op enig moment heeft ze de beide mannen met haar overmaatse lijf letterlijk in de wurggreep en is er voor de mannen geen ontkomen meer aan. Zonder enige gêne zet ze haar lijf en leden in en zoekt ze de grens op en soms gaat ze er een beetje overheen maar nooit is het plat. Esmee pakt zowel de mannen als het publiek in, maar kan dat natuurlijk niet zonder deze twee ervaren rotten in het vak.

Zelfspot is het grote wapen. Alle drie zijn ze zeer getalenteerd in zang en performance en zo maken ze een hele mooie complete voorstelling.

De schaterlach dendert regelmatig door de zaal, natuurlijk afgewisseld met mooie gevoelige liedjes want dat is ook Esmee van Kampen; gevoelig en kwetsbaar. Dit is echter telkens van korte duur want ze zet er onmiddellijk zonder enige terughoudendheid hilarische scènes tegenover.

Het publiek heeft zichtbaar genoten.

UNSEXED: sex, drugs & rock 'n roll van de indoorspeeltuin

NESTERLÉ CULTUREEL CENTRUM

NISTELRODE – **Op 1 december speelt cabaretduo OLDENHERMANNS de voorstelling 'UNSEXED' in CC Nesterlé. Een pijnlijk herkenbaar, confronterend, troostend en (bijna altijd) sexy pleidooi voor het grootse en meeslepende bestaan van alledag.**

Unsexed

In een onnavolgbare reeks van scherpe, geestige, harde en ontroerende scènes rennen Lize van Olden (34) en Anna Hermanns (36) van zandbak naar darkroom en van hockeyveld naar nachtclub. Op stiletto's, op de bakfiets, als vrouw, als man of kruipend over straat. Maar altijd in stijl. Vanaf de rand van de zandbak overzien zij hun leven en gaan ze op zoek naar de nooduitgang van de dagelijkse sleur. Ze doen een krampachtige poging om de façade van een mooi en gelukkig leven in stand te houden. Maar helaas; ook zij moeten geloven aan de vuige, ongemanierde, overspannen en eerlijke kant die achter de zandbakrand schuil gaat. De naakte waarheid, maar dan wel in een designerjurkje.

> Op stiletto's, op de bakfiets, als vrouw, als man of kruipend over straat

Over OLDENHERMANNS

OLDENHERMANNS won als OLDENOSBORN in 2014 het Cameretten Festival. Lize van Olden en Anna Hermanns hebben door hun beeldende, absurde, fysieke spel een geheel eigen stijl ontwikkeld. Het duo leerde elkaar kennen tijdens de acteursopleiding aan de Hogeschool voor de Kunsten Utrecht. Lize en Anna vonden elkaar in dezelfde nuchtere blik en fascinatie voor de soms absurde wereld om hen heen. Ze maakten voorstellingen voor de Winterparade (COACH) en het Edinburgh Fringe festival (SCALA). Altijd met pijnlijk herkenbare situaties, gestoorde sketches, absurde personages en wendingen. UNSEXED is na '#Life' hun tweede voorstelling.

CC Nesterlé, 1 december, aanvang 20.15 uur. Kaarten te koop via www.nesterle.nl.

5 Nesterlé, zó dichtbij. Kom, geniet & ontmoet!

Kaartjes via www.nesterle.nl

Spectaculaire synchroonzwemshow thema: 'Reclame'

BERNHEZE/SCHIJNDEL - **Eens in de anderhalf jaar is er een spectaculaire show van de synchroonzwemsters van Zwem- en waterpolovereniging Neptunus '58, dit jaar ter ere van het 60-jarig bestaan van de club. Deze show gaat plaatsvinden op zaterdagavond 15 december en zondagmiddag 16 december in zwembad De Molen Hey in Schijndel. Het thema van de show is 'Reclame'. Er worden verschillende uitvoeringen op muziek uit allerlei reclames aan het publiek getoond. Als de muziek klinkt, herken jij dan welke reclame daarbij hoort?**

Acht van de in totaal 35 zwemsters komen uit Bernheze. Femke van de Hoeven uit Heeswijk-Dinther, uit Nistelrode Amy en Mylene van de Berg, Danielle en Annette Beniers en Eveline van de Heuvel en uit Loosbroek zwemmen Saar Ruigrok en Eva van Zoggel mee.

Het wordt een afwisselend programma met solo's, duetten, groepsnummers en een combo. Een spectaculaire demonstratie van dans, muziek, show en acrobatiek in het water. Benieuwd naar wat synchroonzwemmen nu eigenlijk precies is? Zorg dan dat je erbij bent!

Vanaf 18.30 uur op zaterdag 15 december kan het publiek naar de tribune van het zwembad; om 19.00 uur gaat de show van start. Op zondag 16 december kan het publiek vanaf 14.00 uur naar binnen; de show begint om 14.30 uur. De show duurt ongeveer 2,5 uur en de entree is € 5,-. Entreebewijzen zijn in de voorverkoop te koop bij Bruna in Schijndel. Ook bij de zwemsters zijn kaartjes te verkrijgen. Voor aanvang van de show zijn entreebewijzen, indien nog voorradig, te koop in de hal van het zwembad.

Kijk voor meer informatie op: www.neptunus58.nl.

voetbal

Heeswijk verliest van Vianen Vooruit

HEESWIJK-DINTHER - **De thuisploeg begon ongeconcentreerd aan de wedstrijd en wierp door balverlies de mogelijkheden bij de bezoekers in de schoot.**

Foto: Hans Heesakkers

Na zeventien minuten kreeg Heeswijk een vrije trap op de helft van Vianen, maar deze werd afgeslagen en omgezet in een razendsnelle counter. Jeroen Bardoel hield met een kunstige hakomhaal de aanval in leven waarna Mart Nuijen aan het werk werd gezet. De aanvaller ramde met zijn sterke linker de 0-1 in de verre hoek. Vijf minuten later was Bogaard dichtbij de 0-2, maar zijn inzet zeilde rakelings over de kruising. Heeswijk zette vervolgens hoger druk en dit leidde tot een levensgrote kans op 1-1. Stef Adank veroverde de bal, omspeelde de doelman en legde terug op Wouter van Dijke maar diens schot werd van de lijn gekopt. Even later zette Sten van den Berg de spits weer aan het werk, maar doelman Remco Loeffen had een antwoord op zijn inzet.

De thee bevatte deze middag geen bijzondere krachten en ook na rust was het een slordig schouwspel. De bezoekers leunden op hun voorsprong en kwamen via Bardoel bijna op 0-2. Halverwege de tweede helft kwam Heeswijk nadrukkelijker aan aanvallen toe. Coen van Beljouw kopte uit een voorzet van Arjen Haast net naast en een aangesneden vrije trap van Tom Sleddens werd door iedereen gemist en opgepikt door Loeffen. Vianen Vooruit maakte in de slotfase gebruik van de ruimte die achter de Heeswijk-defensie viel en de uitstekende leidende Verstappen legde de bal op de stip na een handsbal van Haast.

Mart Nuijen tekende voor zijn tweede doelpunt en de eindstand van 0-2.

Nieuwe en verlenging teamsponsor Gorgo Heren 1

HEESWIJK-DINTHER – **Het heren 1 waterpoloteam van Zwem- en Waterpolovereniging Gorgo heeft voor de komende drie seizoenen in RB Bouwadvies en V&S Authentiek bouwen een prima teamsponsor gevonden. RB Bouwadvies was al teamsponsor en heeft de sponsorperiode verlengd. V&S Authentiek bouwen was al clubsponsor maar is vanaf dit seizoen teamsponsor geworden.**

Beide sponsors zijn dus geen onbekenden voor de vereniging. Zo heeft Robin Brugmans van RB Bouwadvies zelf jaren in het Heren 1 gespeeld als speler en aanvoerder. Echter heeft hij een aantal jaren geleden een stapje teruggedaan en is in Heren 2 gaan spelen. Roel Verstegen van V&S Authentiek bouwen is zelf ook speler bij Heren 3 van Gorgo. De shirts en tassen zullen het aankomende seizoen trots gedragen worden door de spelers van Heren 1.
Door de sponsoring van beide bedrijven is het team Heren 1 voorzien van nieuwe tassen en shirts. Maar ook zal de sponsorbijdrage gebruikt gaan worden voor algemene doeleinden zoals het opleiden van nieuwe trainers en scheidsrechters.

Namens de hele selectie hierbij een grote dank voor beide sponsors voor hun steun aan de club!

Nieuwe tenues voor WHV 1 en Vrouwen 1

Foto: Jan Gabriëls

LOOSBROEK - **Afgelopen zondag speelde het vaandelelftal van WHV in splinternieuwe tenues, gesponsord door Lunenburg Events & More. Ook de Vrouwen zijn door de hoofdsponsor in het nieuw gestoken.**

Lunenburg en WHV kennen een jarenlange goede relatie. De eerste sponsoring werd door Willy Lunenburg in gang gezet, waarna Francien, zijn vrouw, de sponsoring voortzette. Met de komst van Rob als eigenaar van de uitgaansgelegenheid in Loosbroek is een nieuw tijdperk ingegaan. Op diverse fronten werken Lunenburg en WHV samen.

De wedstrijd tegen VCO werd met een prachtige 8-0 overwinning afgesloten. Laat het een start van een mooie zegereeks zijn!

Altior begint aan de zaalcompetitie

HEESWIJK-DINTHER - **Komend weekend, op zaterdag 24 november, begint de jeugd aan de zaalcompetitie en gaan de senioren op zondag van start.**

Het midweekteam van Altior gaat al op 21 november beginnen en wel om 21.00 uur met een thuiswedstrijd in sporthal De Zaert. Na enkele weken van hard trainen in de zaal en verschillende oefenwedstrijden zijn hopelijk alle teams weer klaar om er een spannende zaalcompetitie van te maken, zowel bij de jeugd als bij de senioren.
Altior 1 speelt in de hoofdklasse en is zeker van plan om mee te gaan doen om het kampioenschap om zo weer promotie af te dwingen naar de topklasse. Wil je als supporter een wedstrijd bijwonen? kijk dan op www.altior-korfbal.nl voor het complete wedstrijdschema van je favoriete team. Hopelijk wordt het weer een mooie en spannende competitie met veel supporters. Tot dan!

Peppelhoeve
Nieuwe collectie!
(Engelse) wollen truien, cadeautjes en tuinplanten.
Openingstijden wo. t/m za. 10.00-17.00 uur, zo. 12.00-17.00 uur
Liempdseweg 6 5492 SM
Sint-Oedenrode 0413-475286
www.peppelhoeve.nl

DK
Nu ook op DONDERDAG
ZOTTE ZATERDAG
EXTRA* KORTING
OP DIESEL/BENZINE/LPG
(*Op basis van de DK brandstof adviesprijs. Deze korting vervangt de huidige korting)
HESCHEWEG 223 OSS

badminton

HBV vult prijzenkast

Fleur, Thijmen, Bram, Meike, Sjin en Mirne

HEESCH - **Afgelopen zondag speelden badmintonners uit de regio het derde toernooi van het seizoen bij badmintonvereniging Sparrenburg in Rosmalen. Maar liefst twaalf jeugdspelers van de Heesche Badminton Vereniging deden mee en vochten om de dagprijzen en punten voor de regionale ranglijst.**

Groot succes was er onder meer voor Meike Brugman. De Heesche dame, die op de twee vorige toernooien al uitstekende resultaten behaalde, kwam ook deze zondag weer sterk uit de startblokken in het enkel-, dubbel- en gemengd dubbelspel.

In alle drie de onderdelen werd de poulefase doorstaan en uiteindelijk ook de finale bereikt. In het enkelspel was Meike alle tegenstanders de baas. In het dubbelspel moesten Meike en haar dubbelpartner hun meerdere erkennen in de tegenstander. Bij het gemengd dubbelspel kleurde de baan compleet HBV-blauw: Meike en partner Bram van Herpen namen het daar op tegen een ander Heesch duo, bestaande uit Thijmen Schoppema en Sjin Jacobs. Deze laatste wisten dit Heesche 'onderonsje' te winnen.

Daarnaast wist Thijmen het ook in het enkel en dubbelspel, samen met partner Bram, tot een knappe tweede plaats te schoppen. Daarmee scoort Thijmen voor de derde keer op rij punten voor de regionale ranglijst. Net als Mirne Hoeks die dit toernooi, na veel strijd, de eerste prijs in de wacht sleepte in het damesenkelspel. Sjin Jacobs wist naast de eerste prijs in het gemengd dubbelspel ook, samen met Fleur van Herpen, de tweede plaats in het damesdubbelspel te winnen.

SHOESHINERS
COMPANY
Sinds kort hebben wij onze derde winkel geopend in Heesch. We zijn trots op het resultaat en u bent natuurlijk van harte welkom!
Naast schoenreparatie maken we sleutels, graveerwerk, verkopen we fournituren en diverse stijlvolle, exclusieve lederen artikelen.
AMBACHTELIJKE SCHOENMAKERIJ
sinds 2012
www.shoeshiners.nl
HEESCH 't Dorp 60a
BERLICUM Mercuriusplein 53
ROSMALEN Raadhuisstraat 4b

Nieuwe shirts Vorstenbossche Boys JO8-1

VORSTENBOSCH – **Afgelopen zaterdag werden aan de speelsters en spelers van de Vorstenbossche Boys JO8-1 officieel de nieuwe shirtjes overhandigd. Deze shirtjes zijn geschonken door vakantieboerderij De Leijgraaf en Van Zoggel Bouwbedrijf.**

Vakantieboerderij De Leijgraaf is een mooie locatie als je op zoek bent naar een groepsaccommodatie waarbij natuur, gezelligheid en gemoedelijkheid hoog in het vaandel staan. De Leijgraaf beschikt over groepsaccommodaties voor zowel kleine als grote groepen. Voor dagbesteding kun je ook terecht bij De Leijgraaf, met dagbestedingsruimte D'n Boomgaard. Rob van der Wijst, Jody van Kessel, Sanne Gloudemans en Eric van der Wijst zijn hiervan de eigenaren. Rob, Eric en Jody zijn in Vorstenbosch begonnen met voetballen en hebben een behoorlijk hoog niveau hierbij aangetikt. Samen met Sanne zien we dat ze dit ook met hun vakantieboerderij De Leijgraaf willen bereiken en dat ze hiermee heel goed op weg zijn. Van Zoggel Bouwbedrijf is opgericht door Frank van Zoggel, met meer dan 25 jaar ervaring in de bouw, als timmerman en als uitvoerder-werkvoorbereider. Dankzij een groot netwerk van vakmensen kan Van Zoggel Bouwbedrijf zowel kleinere als grotere opdrachten uitvoeren. Frank en Saskia doen samen veel binnen de club. Saskia is jeugdtrainer en leider en Frank zien we iedere week een wedstrijdje kijken van een van zijn kinderen. Daarnaast heeft Frank van Zoggel de club in het verleden ondersteund door een reclamebord te sponsoren.

EEN BEHOORLIJK HOOG NIVEAU HIERBIJ AANGETIKT

Na de officiële overhandiging van de nieuwe shirtjes en de bloemen en na het dankwoordje en het maken van de foto's, konden de meiden eindelijk aan de wedstrijd beginnen en ze lieten zien wat ze allemaal kunnen. Het werd uiteindelijk, na een 5-2 voorsprong, een fantastische en spannende wedstrijd die eindigde in een 5-5 gelijkspel.

Frank, Saskia, Rob, Jody, Eric en Sanne; namens de JO-1 en het jeugdbestuur hartelijk bedankt voor het sponsoren van de shirts. De shirts zullen de komende jaren met trots gedragen worden!

voetbal

Prinses Irene doet zichzelf weer tekort

TILBURG/NISTELRODE - **De Tilburgers kwamen de eerste keer dat ze in de buurt van het strafschopgebied kwamen op 1-0, via een bekeken schuiver van Jordy van der Minne. Daarvoor had Prinses Irene al een geweldige kans via Tim van der Heijden. Prinses Irene kreeg in de eerste helft nog verschillende kansen, met name Jeroen Bekkers onderscheidde zich, maar hij wilde maar niet vallen.**

Waar in de eerste helft de verschillen nog klein waren, was dat in de tweede helft totaal anders. Prinses Irene heerste en SC 't Zand kon alleen maar tegenhouden en had daarbij het geluk mee wat bij Prinses Irene ontbrak. Meteen na rust had Jeroen Bekkers een paar meter voor het doel een schietkans, maar op een of andere manier werd het een corner. Ook in het vervolg voldoende kansen, maar de bal ging er maar niet in. De beste kans was een paar minuten voor tijd nog voor Tim van den Brand die een doorgekopte bal van de sterk invallende Wout Soetekouw echter niet goed aannam. Prinses Irene nam alle risico's en ontsnapte in blessuretijd zelfs aan een nog grotere achterstand toen er een drie tegen één situatie was voor het doel van Van Venrooij. Een nog grotere achterstand zou wel heel onrechtvaardig zijn geweest.

Een strijdend Prinses Irene verdiende meer maar stond dus opnieuw met lege handen bij het laatste fluitsignaal van de uitstekende scheidsrechter Mike Theelen.

Al uw sport- en verenigingsnieuws
wordt gratis geplaatst.
info@demooibernhezekrant.nl

TOP - HVCH, uitslag: 4-1 *Foto: Ruud Schobbers*

voetbal

Vrouwen 1 wint zinderend duel

NISTELRODE - **In de eerste helft was Prinses Irene gewoon de beste ploeg. Dit resulteerde in de 9de minuut in de eerste treffer. Sharron maakte het cool af na een uitstekende steekpass van Elien. Tot de 38ste minuut een scrimmage voor de goal uiteindelijk afgemaakt werd door Fleur; 2-0. Kat in 't bakkie tot de rust, dachten de toeschouwers langs de kant. Maar deze hoop werd al snel door Trekvogels weggehaald. Na een uitstekend genomen vrij trap werd het 2-1. Onze vrouwen wilden per se met een goed gevoel de kleedkamer in. In de 44ste minuut besloot Sharron aan een solo te beginnen. Ze passeerde de verdediging van Trekvogels alsof ze er niet stond en legde de bal panklaar voor Anouk, die dit buitenkansje wel wist te benutten; 3-1.**

In de tweede helft ging het, zoals wel verwacht, los voor Trekvogels. Ze trok vol in de aanval en in de 53ste minuut werd dit voor hen beloond met de aansluitingstreffer; 3-2. Nu werd het echt spannend. Trekvogels bleef druk zetten, maar de Prinses Irene vrouwen bleven goed overeind. Zoals wel vaker gebeurt in wedstrijden als je aanvallend gaat voetballen valt het doelpunt aan de andere kant. In de 72ste minuut maakte Elien gebruik van de ruimte, passeerde de keepster rustig en plaatste de bal in de goal. De opluchting was groot langs en binnen de lijnen. Hierna schakelde trainer Sangoer over naar een verdedigende 4-4-2 formatie om deze voorsprong te behouden. Dit ging goed tot de 83ste minuut, toen een afstandsschot zomaar onderin de hoek belandde; 4-3, tevens de eindstand.

GROTE OPLUCHTING LANGS EN BINNEN DE LIJNEN

DE OPLOSSING

DE 10 VERSCHILLEN

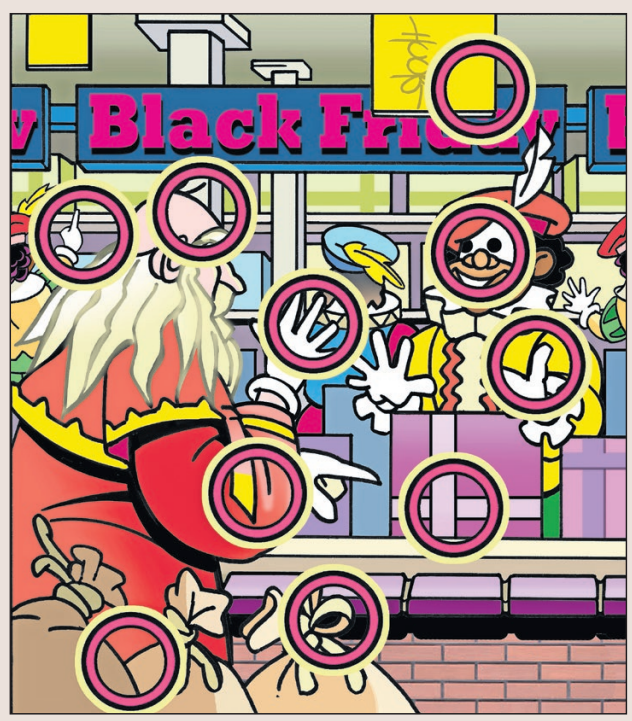

voetbal

Avesteyn pakt drie punten in een matig duel

HEESWIJK-DINTHER - **Avesteyn begon dominant en kreeg al na twee minuten de eerste kansen, dit resulteerde in een corner. Rens van Vugt won het duel in de lucht, de bal belandde op de grond en Stan de Laat was er als de kippen bij om uit de draai de 1-0 aan te tekenen. Een typisch doelpunt van de nummer 10 van Avesteyn.**

Avesteyn kreeg mogelijkheden om al vroeg de voorsprong uit te bouwen maar liet dit na. Halverwege de eerste helft kwam dan toch de 2-0. Opnieuw werd een corner doorgekopt, dit keer door Rick Vissers en bij de tweede paal binnengetikt door Dries Heerkens.

AVESTEYN MEESTE BALBEZIT

Ondanks dat Avesteyn matig speelde en slordig was, was de Dintherse ploeg toch de betere partij. De 3-0 kwam nog voor rust. Rens van Vugt was sterk aan de bal en versierde een penalty. Rick Vissers had twee pogingen nodig om de keeper te verschalken, er in dat telt! 3-0 was de ruststand.

Na rust hetzelfde spelbeeld. Avesteyn had het meeste balbezit, Herpinia kwam er af en toe gevaarlijk uit. Avesteyn was matig in de eindpass en kon de wedstrijd niet definitief in het slot gooien. Daardoor bleven de Herpenaren erin geloven, zeker toen de 3-1 viel. Een van richting veranderd schot was de Dintherse goalie te machtig. Herpinia werd aanvallender en begon de laatste tien minuten aan te dringen, waardoor de ruimtes groter werden. Dit leidde vijf minuten voor het einde tot de beslissing. Stan de Laat hield het overzicht en bediende Dries Heerkens op de 16 meter en bracht met een hard schot de beslissing; 4-1 was de eindstand.

voetbal

WHV walst over VCO heen

LOOSBROEK - **De thuisploeg startte voortvarend en kwam al binnen een paar minuten op 1-0. Thijs Lunenburg legde terug op linksback Thomas Bosch, die van grote afstand doelman Bart Wolters verschalkte.**

De geel-zwarten drukten door en kwamen al binnen tien minuten op een riante 3-0 voorsprong. De tweede treffer kwam op naam van Yorick van de Rakt en bij de derde was Thomas Bosch attent bij een rebound. De bezoekers kwamen niet onder de druk uit en het wachten was op de volgende treffer van Yorick van de Rakt na een assist van Ramon Kézér. Na een schot van Van de Rakt maakte Martijn Driessen de 5-0, deze werd echter onterecht afgevlagd. Niet veel later gooide aanvoerder Tim Buunen de bal in de pot en was spits Thijs Lunenburg attent om van dichtbij de 5-0 te maken. Na rust duurde het tot de 60ste minuut voordat het eerste gevaar kwam van de thuisploeg. Na een hard schot op de paal van Thijs Lunenburg maakte hij niet veel later alsnog de 6-0 hard in de korte hoek. Zoals ook in de eerste helft het geval was vallen bij VCO de doelpunten vaak snel achter elkaar en dat was in de tweede helft niet anders. Een lange pass van achteruit werd goed ingeschat door Yorick van de Rakt, maar die stuitte op rand 16 op de uitgekomen doelman Wolters. Thijs Lunenburg was alert en schoot de bal in het lege doel, 7-0. Het slotakkoord was wederom voor Lunenburg die vanaf de penaltystip de 8-0 en zijn vierde doelpunt van de wedstrijd maakte.

handbal

Dames DOS'80/ Olympia'89 winnen opnieuw

WAALWIJK/HEESCH - **Afgelopen zondagmiddag namen de handbaldames het op in een uitwedstrijd tegen Tachos. De Heesche formatie kwam niet in gevaar en wist met een ruime overwinning van 19-26 huiswaarts te keren.**

Scherp begin

Met een enigszins gehavend team trad DOS'80 aan tegen Tachos, de nummer zes uit de competitie. Aan Heesche kant zijn er enkele blessures en kort na het begin kwam daar nog het uitvallen van Sabine van Nistelrooij bij. Met nog maar één wisselspeler moest DOS'80 van zich af gaan bijten. Door een uitermate scherpe start namen de Heesche dames een voorsprong van 0-3. Daarna ging het lange tijd gelijk op. Tachos probeerde met alle macht om DOS'80 op de knieën te krijgen, maar de Heesche ploeg, onder leiding van coach Niek Huitink, toonde veerkracht. Met de rust was er nog één doelpunt voorsprong voor DOS'80, 11-12.

Penaltykiller

De tweede helft werd er met name goed verdedigd. Maar ook aanvallend wisten de Heesche handbaldames regelmatig het net te vinden. Tachos maakte regelmatig overtredingen die een 7-meter strafworp opleverden voor DOS'80. Lieke van den Akker ontpopte zich als een ware penaltykiller. Door het benutten van deze buitenkansen liep de voorsprong van DOS'80 op. Tachos was niet meer bij machte om het tij nog te keren. DOS'80 daarentegen speelde de wedstrijd prima uit en wist door deze zege de koppositie te behouden. Komende zaterdag spelen de dames van DOS'80 een thuiswedstrijd in sporthal 't Vijfeiken, aanvang 19.00 uur. De toegang is gratis en de tegenstander is dan Groesbeeks Glorie, de huidige nummer twee.

Lieke van den Akker Foto: Ruud Schobbers

korfbal

Korfbalsters pakken volle winst

NISTELRODE - **De eerste zaalcompetitiewedstrijd heeft Prinses Irene met winst afgesloten, maar dit was zeker geen vanzelfsprekendheid.**

In de startfase leken de oranjehemden zelfs nog niet wakker te zijn, waardoor er al gauw tegen een achterstand van maar liefst vier doelpunten werd aangekeken!

ORANJEHEMDEN LEKEN NOG NIET WAKKER

Maar toen de trein eenmaal begon te lopen denderde deze door en door en was niet meer te stoppen. In de rust was het al 10-7 in het voordeel van Prinses Irene en na rust werd deze voorsprong zelfs nog iets verder uitgebouwd tot een 19-14 eindstand.

Fotograaf:
Remco Kraan

Evenementen

HEESCH • HEESWIJK-DINTHER • LOOSBROEK • NISTELRODE • VORSTENBOSCH

DONDERDAG 22 NOVEMBER
Koffieochtend
KBO Heeswijk-Dinther
Museumboerderij
Heeswijk-Dinther

Studiegroep Nagarjuna
Boeddhistisch Centrum Vorstenbosch

Eten uit eigen hof (volgeboekt)
Eetcafé ‘t Pumpke Nistelrode

Eetpunt HDL
CC Servaes Heeswijk-Dinther

Informatieavond: fiscale eindejaartips en actualiteiten
Van Soest & Partners Accountants Adviseurs

Taiji37Vorm - Taijiwuxigong
Boeddhistisch Centrum Vorstenbosch

Bewonersavond Traverse
Gymnasium Bernrode
Heeswijk-Dinther
PAGINA 23

Heidense achtergronden van kerst- en carnavalsgebruiken
Heemkamer Heeswijk-Dinther

VRIJDAG 23 NOVEMBER
Black Friday
PAGINA 15

Workshop kaarsen beschilderen
Abdij van Berne Heeswijk-Dinther
PAGINA 25

Kidsparty The Temple Challenge
Laar 24 Nistelrode

Inschrijving Vormsel
Parochiecentrum Heesch

Blijspel Verenigde Spelers
De Stuik Vorstenbosch

Ode aan het orgel
Abdijkerk Heeswijk-Dinther
PAGINA 31

ZATERDAG 24 NOVEMBER
Open deur weekend
Heeschkoi Broekhoek 20 Heesch

Sinterklaas op het kasteel
Kasteel Heeswijk
Heeswijk-Dinther
PAGINA 14

Sint en zijn Pieten
CC De Wis Loosbroek

Herfstwandeling
Natuurcentrum De Maashorst
Nistelrode

Workshop kaarsen beschilderen
Abdij van Berne Heeswijk-Dinther
PAGINA 25

Tentoonstelling Vogelvreugd
De Gildenhof Nistelrode
PAGINA 8

Winter/kerstmarkt
Van Lieshout Dier & Tuin
Heeswijk-Dinther
PAGINA 11

Open dag KW I college
‘s-Hertogenbosch
PAGINA 14

Decemberproeverij
de bakkers Lamers
PAGINA 5

Meet en greet: Bert en Ernie
Jumbo Wiegmans Heesch

ZONDAG 25 NOVEMBER
Open deur weekend
Heeschkoi Broekhoek 20 Heesch

Tentoonstelling Vogelvreugd
De Gildenhof Nistelrode
PAGINA 8

Sinterklaas op het kasteel
Kasteel Heeswijk Heeswijk-Dinther
PAGINA 14

Uitwisselingsconcert Koninklijke Fanfare St. Willibrord
CC Bernrode Heeswijk-Dinther
PAGINA 25

Pietenshow
Hullie Uden
PAGINA 7

Boekuitgave ‘t Strôtje
Heemschuur Heesch

Concert Lenny Kuhr
Abdij van Berne Heeswijk-Dinther
PAGINA 25

Film: All the money in the world
Filmhuis De Pas Heesch
PAGINA 7

Dansen
CC Servaes Heeswijk-Dinther

Kaarten vv Vogelvreugd
CC Servaes Heeswijk-Dinther

MAANDAG 26 NOVEMBER
Autismecafé
Pieter BrueghelHuis Veghel
PAGINA 16

Workshop:
Actief blijven met eten
De Eijnderic Heesch

Poedja-visualisaties-meditatie
Boeddhistisch Centrum Vorstenbosch

DINSDAG 27 NOVEMBER
Taijiwuxigong - Zhan Zhuan
Boeddhistisch Centrum Vorstenbosch

Informatieavond Elde college
Schijndel
PAGINA 14

Infoavond Hooghuis Zuid-West
Oss
PAGINA 14

Culinaire kerstworkshop
De Eijnderic Heesch
PAGINA 2

Creatijd
Willibrordcentrum
Heeswijk-Dinther

Creatief Café van KBO-Dinther
CC Servaes Heeswijk-Dinther

Inloopspreekuur Fysio Steins Hoogstraat
Hoogstraat 11 Heesch

Dokter op Dinsdag @ Bernhoven
Bernhoven Uden

Film Mary Magdalene
Willibrorduscentrum
Heeswijk-Dinther
PAGINA 6

Kienen vv Vogelvreugd
CC Servaes Heeswijk-Dinther

WOENSDAG 28 NOVEMBER
Walk&Talk
Bibliotheek Heesch

SJB Sint in de molen
Molen Windlust Vorstenbosch

Ton Bons, Helderziende waarnemingen
Centrum MAIA Nistelrode

Cursus Stervensbegeleiding
Boeddhistisch Centrum Vorstenbosch

DONDERDAG 29 NOVEMBER
Eetpunt HDL
CC Servaes Heeswijk-Dinther

Beauty Health & Living event
Medi Spa Annelies Vorstenbosch

Taiji37Vorm - Taijiwuxigong
Boeddhistisch Centrum Vorstenbosch

Rob Scheepers
CC De Pas Heesch

Film: The Leisure Seeker
CC Nesterlé Nistelrode

Ladiesnight
Verbruggen Oss

VRIJDAG 30 NOVEMBER
Herinner je wie jij bent,
Centrum MAIA Nistelrode

Sinterklaas KBO Heesch
CC De Pas Heesch
PAGINA 8

Cursus Stervensbegeleiding
Boeddhistisch Centrum Vorstenbosch

Kidsparty The Temple Challenge
Laar 24 Nistelrode

Gratis opruim-spreekuur
Bibliotheek Heesch

Keez-toernooi
Café-Zaal ‘t Tramstation
Nistelrode

Pubquiz - De Carnavalseditie
CC De Pas Heesch

ZATERDAG 1 DECEMBER
Unsexed
CC Nesterlé Nistelrode
PAGINA 27

Piet bezoekt bibliotheek
Heeswijk-Dinther

ZONDAG 2 DECEMBER
Sinterklaas in de bedstee
Museumboerderij Heeswijk-Dinther

Pietenshow
Hullie Uden
PAGINA 7

Workshop chocoladeletters
Creatief & Lekker Nistelrode

Voor meer informatie over de inhoud en tijden van de evenementen kunt u de agenda op onze website bekijken.
Wilt u uw evenementen op deze pagina geplaatst hebben dan kunt u deze aanmelden via onze website

www.mooibernheze.nl