De MooiBernheze krant
HEESWIJK • DINTHER • LOOSBROEK
VORSTENBOSCH • HEESCH • NISTELRODE
WEKELIJKS GRATIS HUIS-AAN-HUIS
Jaargang 8 • Week 11 • 13 maart 2019

DE FIETSZEGENING 2019

“ Een bijzondere start van het wielerseizoen

Pastoor Joost Jansen zegent de wielrenners van TWC De Kachelders *Foto's: Edwin Hendriks*

HEESWIJK-DINTHER - De eerste fietszegening werd in het leven geroepen bij de opening van het wielerseizoen van het 25-jarig jubileum van TWC De Kachelders.

Inmiddels is de fietsenzegening bij de St. Servatiuskerk, bij de opening van het wielerseizoen een traditie.

De zegening werd uitgevoerd door pastoor Joost Jansen, een echte fietsliefhebber die begon met een mooie toespraak. Iedereen kreeg bij vertrek een gedenkkaartje met een toepasselijke spreuk.

De opbrengst gaat dit jaar naar de reparatie van de duofiets op Laverhof. Een bijzondere start van het wielerseizoen.

Voor Bernhezenaren
Door Bernhezenaren

EETCAFÉ 'T PUMPKE
Bernheze
VAN TILBURG MAGAZINE
Bernheze
VAN LIESHOUT DIER EN TUIN
Bernheze
FOLDERS DEZE WEEK

Over de Flos!
pag. 7

Sportief Bernheze
pag. 24

Krant deze week niet ontvangen?
info@DeMooiBernhezeKrant.nl
Tel. 0412-795170

Wisent Shogun op gemeentehuis

Shogun woonde in natuurgebied de Maashorst *Foto's: Marcel van der Steen*

HEESCH - **Sinds afgelopen maandag is op het gemeentehuis in Heesch iets bijzonders te zien: een echte wisent! Weliswaar in opgezette vorm.**

Het gaat om de wisent Shogun. Hij woonde in natuurgebied De Maashorst toen hij een paar jaar geleden helaas moest worden afgeschoten nadat hij 'onaanvaardbaar gedrag' tegenover mensen vertoonde. Na zijn vroegtijdige dood is het mooie dier opgezet om in die vorm te kunnen dienen als een promotiemiddel voor De Maashorst. Shogun ging op toernee langs de Maashorstgemeenten en was al in de drie andere gemeenten te zien.

In het gemeentehuis in Heesch is hij in ieder geval te zien tot 13 mei. Of dat langer wordt, is afhankelijk van of er verzoeken binnenkomen om het dier elders ten toon te stellen.

VVD BRABANT
Vergeet niet te stemmen op een kandidaat uit je eigen streek voor een TOEKOMSTBESTENDIGE PROVINCIE en een EFFECTIEF WATERSCHAP
Een fijne dag toegewenst door:
Jack van der Dussen, Heesch:
lijst 3, #6 Waterschap Aa en Maas
Joël Scherrenberg (WS), Nistelrode:
lijst 3, #7 Waterschap Aa en Maas
Roel Gremmen, Berghem:
lijst 1 #9 Provincie Noord-Brabant
Arianne van de Gein, Heesch:
lijst 1 #19 Provincie Noord-Brabant

NIEUWE COLLECTIE
RAY-BAN
BRILLEN & ZONNEBRILLEN
hoogstede
optiek horen
tramstraat 23 5388 GE nistelrode
www.KijkMij.info www.HoorMij.info

Hallo
JUMBO
Zie pagina 13
Jumbo Wiegmans Heesch
Jumbo Nistelrode

COLOFON
DeMooiBernhezeKrant

Oplage
13.000 stuks
Bezorgdag: woensdag

Bernheze Media
Laar 28
5388 HG Nistelrode
0412-795170
info@demooibernhezekrant.nl
www.demooibernhezekrant.nl

Redactie
Rian van Schijndel
Heidi Verwijst
Henriëtte Maas
Tamlyn van Lanen
Milène Putters
Valerie van Vliet
Carlijn van de Ven

Acquisitie:
Rian van Schijndel
Ingrid van Driel-van Linder
Joyce van Griensven

Administratie:
Heidi Verwijst
info@demooibernhezekrant.nl
Wendy van Grunsven

Vormgeving/DTP
Monique Raaijmakers
Buro Tweevoud

Fotografie
Ad Ploegmakers
Michel Roefs
Marcel van der Steen
Yvonne Rosenhart
Edwin Hendriks
Netty van Lieshout

Ⓐ Advertorial

Aanlevertijden
Kopij/redactie:
maandag tot 12.00 uur.
Familieberichten:
maandag tot 18.00 uur.
info@demooibernhezekrant.nl
Advertenties:
verkoop@bernhezemedia.com

Bezorgklachten
info@demooibernhezekrant.nl
0412-795170

Aan de inhoud van DeMooiBernheze-Krant is alle mogelijke zorg besteed. Er kunnen echter geen rechten aan worden ontleend.
De uitgever zal geen aansprakelijkheid aanvaarden. Niets uit deze uitgave mag op enigerlei wijze worden verveelvoudigd en/of openbaar worden gemaakt zonder toestemming van Bernheze Media.

PEFC PEFC/30-31-674
WIJ LEIDEN VAKMENSEN OP Erkend leerbedrijf

DE EIJNDERIC

Een echte Valenciaanse Paëlla!

Ervaar de speciale kooktechniek van dit wereldbekende gerecht volgens het oorspronkelijk Valenciaanse recept.
De geschiedenis, de verse ingrediënten en de benodigde materialen worden tot in de puntjes uitgelegd en het feest kan beginnen. De workshop wordt extra feestelijk gemaakt door hapjes en speciale drankjes.

Heesch | woensdag 27 maart 2019
19.00 - 22.00 uur | € 39,50 .

Digitale Beeldbewerking: Photoshop Adobe Elements

In twee zaterdagen leer je omgaan met het beeldbewerking programma Adobe Photoshop Elements 2018. Op 2 zaterdagen leer je een foto zodanig bewerken dat een optimaal eindresultaat ontstaat. Je leert omgaan met de gereedschapskist, het belangrijkste instrument om je foto te bewerken.

Heesch | zaterdag 30 maart en 6 april 2019
9.30 - 16.00 uur | € 85,-.

Maak je eigen buitenschilderij

Je gaat je eigen kunstwerk voor in de tuin schilderen! Er zijn twee opties: je maakt een buitenschilderij op een houten plaat (80/60 cm) of je kiest voor twee steigerplanken (tweeluikhoogte: 1.50 m) die je later in de tuin of in een pot kunt plaatsen. Het onderwerp kies je zelf, wij zorgen voor alle materialen.

Nistelrode | zaterdag 6 april 2019
10.00 - 15.00 uur | € 58,-.

EDUCATIEF EN CREATIEF CENTRUM DE EYNDERIC
LEKKER LEERZAAM BEZIG
(0412) 45 45 45 | info@eijnderic.nl | www.eijnderic.nl
open: ma t/m do: 09:00-17:00u | vr: 09:00-12:00u
De Eijnderic is gevestigd in Heesch, Nistelrode en Heeswijk

Dit recept komt uit GROENTE! het gloednieuwe boek van sterrenchef Niven Kunz.

Verwarm de oven voor op 160 °C. Breng 300 ml groentebouillon aan de kook, voeg de knoflook, tijm en rozemarijn toe. Kook hierin de bulgur in ongeveer 15 minuten gaar. Zeef de bulgur en laat hem uitstomen (de bereiding kan afwijken van wat op de verpakking staat aangegeven). Verwijder de takjes rozemarijn en tijm.

Kook de maiskolven in 20-25 minuten gaar in 500 ml groentebouillon met zout en een klontje roomboter.

Snij de mais van de kolf en rooster hem à la minute met de crèmebrûlée-brander. Bak de dijen aan op de velkant in de olie op middelhoog vuur. Draai de dijen om, voeg een klontje boter en de tijm toe. Bedruip het vlees voor 2 minuten. Haal vervolgens de dijen uit de pan en laat ze in de oven verder garen gedurende 15 minuten. Zout voor het serveren de dijen nog even na.

Borstel de paddenstoelen schoon en snij ze in stukken. Bak aan in de olie en voeg halverwege een klontje boter toe. Breng op smaak met peper en zout.

Blancheer de bimi's in gezouten water beetgaar. Verdeel de bulgur over de borden, samen met de mais, landhoen, paddenstoelen en de bimi.

www.heerkensagf.nl

Drieluik concert Jeugd-leden Fanfare Aurora

HEESCH – **De jeugdleden van Fanfare Aurora en ToetTie! zullen zondag 17 maart hun muzikale kwaliteiten ten gehore brengen, tijdens een gratis drieluik concert in het verenigingsgebouw.**

Onder het genot van een kopje koffie kun je in het verenigingsgebouw van Fanfare Aurora genieten van dit concert.

De orkesten en slagwerkgroep zorgen samen voor een gevarieerd programma met vrolijke en herkenbare muziek. Kortom: een mooie reden om aanstaande zondag te komen luisteren.

Wij zien je daarom graag om 11.00 uur in het verenigingsgebouw van Fanfare Aurora aan 't Dorp 138.

Stichting Kloosterkapel Vorstenbosch
culturele educatieve ontmoetingsplaats

Kloosterkapel kunst-, cultuur- en educatieagenda

Familieopstelling
Vrijdag 15 maart van 10.00 tot 17.00 uur. Wederom een dag waarin met behulp van familie-opstellingen op zoek gegaan wordt naar de invloeden in je leven. Je bent nooit alleen en de omgeving en de mensen om je heen bepalen mede jou als persoon, soms positief soms wat minder positief. In een opstelling nemen representanten die mensen/omgeving waar en kun je hen vragen stellen.
Onder begeleiding van de ervaren therapeute Juno Welter onderzoek je de vrijkomende gevoelens en spanningen, om daar samen een begin tot verandering in te vinden.

De omgeving en de mensen op je heen bepalen mede jou als persoon

Deelname als representant aan deze leerzame dag kost € 25,-. Wil je een probleem inbrengen en onderzoeken dan zijn de kosten € 90,-. Er zijn nog plaatsen vrij dus schroom niet om zo'n dag te komen ervaren.
Info en aanmelden bij Margareth Bloemen, 0413-351075 of margarethbloemen@home.nl.

Yoga in de Kloosterkapel
Maandag 18 maart om 18.45 en 20.15 uur door Lea van den Bergh en dinsdag 19 maart om 19.00 en 20.15 uur door Sandra Botman.

Aanmelden of meer informatie: www.kloosterkapelvorstenbosch.nl / info@kloosterkapelvorstenbosch.nl

PLANK
TRAITEUR

Wij leveren ook met Pasen

Wij leveren ontbijtboxen en borrelboxen op locatie al vanaf 2 personen
Ga voor meer informatie naar www.traiteurplank.nl

Kaartverkoop Bonte Avonden van ‘De Zandkruiers’ van start!

Het decor speelt een grote rol deze avond

LOOSBROEK - **Komt dat zien! In Loosbroek gaat cabaretvereniging De Zandkruiers op vrijdag 5, zaterdag 6 en vrijdag 12 april de Bonte Avonden opvoeren! De kaartverkoop start op maandag 18 maart bij Dagwinkel Schouten in Loosbroek. Om 19.30 uur openen de deuren van CC De Wis waarna de avond om 20.00 uur van start gaat met een nieuw openingslied gebaseerd op het nummer ‘Kermis in de Stad’.**

Daaropvolgend is het publiek live aanwezig bij een trouwscene waarbij onzeker is of het stel daadwerkelijk trouwt.
De nieuwe dansgroep Little Mix, bestaande uit een zevental meiden onder leiding van Vera Oomen, zal het publiek voorzien van een dansact.

Een Limburgs stel opent een nieuwe delicatessenzaak in Loosbroek tijdens een aflevering van ‘Ik Vertrek’.
In een van de stukken gaan ze speeddaten en er is natuurlijk een Buut die wordt uitgevoerd in een gastenrol. “We zijn dit jaar met een kleine groep van zeven spelers en hebben daarom gekozen om de avond aan te vullen met een aantal gastrollen.

Zodoende voeren Rob de Backer en Siegbert Roefs als duo en Rick Dekkers twee stukken op en zijn zij verder niet bij de organisatie betrokken. Het zijn bekende gezichten en het past bij de avond. Zo kunnen we ons publiek een avondvullend programma bieden”, zegt Harm den Dekker, een van de spelers van De Zandkruiers.

Een kleine groep van zeven spelers is aangevuld met een aantal gastrollen

Iris Oomen is sinds dit jaar aangesloten bij De Zandkruiers en zingt een lied onder begeleiding van het gitaarspel van Harm. “Nieuwe leden zijn altijd welkom!”, zegt Harm.
Zoals altijd is er een roddelstuk en sluiten ze de avond af met het Lôsbroeks volkslied. Het zou leuk zijn als het publiek dat uit volle borst meezingt en De Zandkruiers vergezelt tijdens de afterparty tot 1.00 uur. De bouwgroep heeft wederom haar uiterste best gedaan om het podium van mooie decors te voorzien. De mensen van het licht, geluid, de bouwgroep, de grime en de overige leden achter de schermen en de spelers zijn er klaar voor!

Het belooft wat, dat is duidelijk! Samenvattend, de avonden zijn op 5, 6 en 12 april met aanvang 20.00 uur.
Kaarten zijn vanaf 18 maart te koop bij Dagwinkel Schouten voor € 7,50. De Zandkruiers zien jou graag tijdens de Bonte Avond 2019!

Column D’n Blieker

Tim Wijnen beschrijft zijn unieke kijk op dagelijkse herkenbare belevenissen.

Wie is de Mol?

Dus toch Merel. Merel was de Mol. Wekenlang was het volgens mij Sarah. Of Niels. Of Sinan. En daarvoor zekersteweten Jamie. Eigenlijk kon iedereen het zijn behalve Robèrt. Dat vond ik zo’n goedzak. Ik bedoel: de makers van ‘Wie is de Mol?’ zijn briljant, maar zelfs de kijkers hadden het meteen geweten als Robèrt aan het mollen zou zijn geslagen. Die zou zich na één aflevering hebben verraden met zijn rode wangen van opwinding en van pure spanning zelfs geen taart meer kunnen bakken.

Ze slagen er elk jaar in dat ik volkomen op het verkeerde been sta

Ik zit elk jaar weer vol bewondering te kijken naar het programma ‘Wie is de Mol?’. Ik ben geen molloot – het woord alleen al vind ik verschrikkelijk – die zich aansluit bij de groep superfans, maar ik vind het wel fascinerend om naar te kijken. Het programma is prachtig in beeld gebracht, de locaties zijn adembenemend en de spelletjes zijn stuk voor stuk goed verzonnen. Maar ik heb vooral bewondering voor de montage van het programma, want ze slagen er elk jaar in dat ik compleet op het verkeerde been sta wat betreft mijn Mol en het nooit bij het rechte eind heb.

Het is zelfs zo dat ik door het programma ‘Wie is de Mol?’ best een half jaartje een Bekende Nederlander zou willen zijn. Het lijkt me verschrikkelijk om je hele leven in de spotlights te staan, maar als je daardoor de kans hebt dat je dan één keer mag meedoen aan ‘Wie is de Mol?’, dan zou ik het echt serieus overwegen. Het is ook niet zo dat de makers talentloze ex-Temptation Island-BN-ers vragen om de show te vullen. Je wordt als volwaardige, intelligente BN-er gezien als je wordt gevraagd heb ik het idee.

Ik denk dat ik de stille hoop heb dat ik toch een keer met mijn columns op landelijk niveau ga doorbreken. Dat ik een Bekende Nederlander word in plaats van een Bekende Nistelrodenaar. Ik wil in ‘Wie is de Mol?’. Ook al krijg ik waarschijnlijk een rood scherm in de eerste aflevering.

blieker@bernhezemedia.com

ZORG EN HULP

Spoed, als elke seconde telt
Alarmnummer Brandweer, Ambulance en Politie 112
Doven en slechthorenden spoedeisende hulp 0900-8112
Geen spoed
Brandweer 0412-458888
Politie 0900-8844
Politie doven en slechthorenden 0900-1844
Huisartsenpost 0900-8860
BERNHEZE
Ons Welzijn 088-3742525
info@sociaalteambernheze.nl
www.ons-welzijn.nl
THUISZORG PANTEIN
Voor al uw zorgvragen 0900-8803
www.thuiszorgpantein.nl
HEESCH
Huisartsen
Huisartsenpraktijk P.J.A. van der Burgt
Langven 24, 0412-453798
Spoed overdag: 0412-455282
Huisartsenpraktijk De Zwaan en Van Sonsbeek
Schoonstraat 21
0412-450802
Spoed overdag: 0412-450802
Huisartspraktijk L. van Cruchten
't Dorp 37, 0412-451355
Spoed overdag: 0412-454945
Mw. N.A.M. Hiemstra
Hoogstraat 1a, 0412-451380
Spoed overdag: 0412-452739
Apotheek
BENU Apotheek Heesch
open ma.-vr. 8.00-17.30 uur
zaterdag 11.00 - 13.00 uur
0412-451971
BrabantZorg
Locatie: Heelwijk en Thuiszorg Heelwijk/Laarstede
Mozartlaan 2, 0412-465500
www.brabantzorg.eu
HEESWIJK-DINTHER
Huisartsen
Huisartsenpraktijk De Vrij-Kesselaer
Plein 1969 13b, 0413-292350
Spoed overdag: 0413-292730
Huisartsenpraktijk Heilaren
Heilarensestraat 64
0413-292922
Spoed overdag: 0413-293393
Apotheek
Apotheek Heeswijk-Dinther
Plein 1969 13a
Open ma.-vr. 8.00-17.30 uur.
Buiten openingstijden voor spoedeisende recepten kunt u naar de Regioapotheek in Bernhoven, naast de hoofdingang van het Ziekenhuis Bernhoven Uden.
0413-408780.
Laverhof
Locaties Cunera, De Bongerd en ondersteuning thuis
Zijlstraat 1, tel.: 0413-298100
NISTELRODE / VORSTENBOSCH
Huisartsen
Huisartsenpraktijk Nistelrode
Beekgraaf 58a. 0412-611250
Apotheek
Apotheek Nistelrode
open ma.-vr. 8.30-17.30 uur
zaterdag 11:00-12:00 uur
buiten openingstijden voor spoedeisende recepten bij de Regioapotheek in het Ziekenhuis Bernhoven.
0413-408780.
BrabantZorg
Locatie: Laarstede en Thuiszorg Heelwijk/Laarstede
Laar 40, 0412-407020
www.brabantzorg.eu
Verloskundige Nistelrode-Heesch
Verloskundige praktijk NOVA
Mozartlaan 2 Heesch
0412-646839
spoed: 06-53673167
www.novaverloskundigen.nl
LOOSBROEK
Huisartsen & Apotheek vindt u onder meer in Heeswijk-Dinther & Nistelrode. De huisartsen uit de regio draaien diensten in Loosbroek.

Overstap naar zorg geeft medewerkers veel voldoening

'Ik ga tegenwoordig fluitend naar mijn werk'

Gerrie Muurmans en Margot van Uden *Tekst: Wim Poels*

WIJBOSCH – **Wat wil je nu werkelijk met je leven? Het is een vraag die zowel Gerrie Muurmans als Margot van Uden zich stelden. Allebei kozen ze op latere leeftijd voor een carrière in de zorg. Met succes. "Ik ga tegenwoordig fluitend naar mijn werk", zegt Gerrie Muurmans, oud-medewerker van de Efteling. "En ik kom altijd fluitend terug", aldus leefpleziercoach Margot van Uden.**

Tot een jaar of vier geleden wist Gerrie (53) eigenlijk nauwelijks iets van de zorg. Dat veranderde in korte tijd drastisch. Hij viel van de trap en moest hard werken aan herstel. In die periode werd zijn moeder dement en in een zorgcentrum opgenomen. "Dat was een heftige periode", blikt Gerrie terug. "Ik kreeg steeds meer waardering voor de mensen in de zorg."
Bij de Efteling stelden collega's elkaar de vraag wat ze zouden doen als ze de Staatsloterij wonnen. "Stoppen met werken en voor vrijwilligerswerk in de zorg kiezen", meende Gerrie. Om zich later te realiseren dat hij die overstap ook zonder winnend lot kon maken. Hij zegde zijn baan op om vier maanden geleden aan zijn nieuwe baan te beginnen. Net als bij de Efteling als facilitair manager, maar nu bij Laverhof. Anders dan veel mensen in zijn omgeving, ziet Gerrie het niet als een radicale overgang. "Natuurlijk verschilt de entourage enorm.

16 MAART OPEN HUIS BIJ ST. BARBARA

Maar in beide gevallen staan mensen centraal. Als je mooie dingen kunt doen voor cliënten in de laatste fase van hun leven is me dat veel waard. Vroeger ging ik met plezier naar het werk, nu zelfs fluitend."

"En ik kom altijd fluitend terug", reageert Margot van Uden (56). Zij heeft een sportschool en een rijk leven als vrijwilliger, maar werkt de laatste jaren zestien uur per week bij Laverhof. Ze noemt zichzelf het liefst een 'leefpleziercoach'. Het is haar taak om leuke dingen met de mensen te doen. "Dat kan samen soep maken zijn, een potje sjoelen, nagels verzorgen of gewoon gezellig praten", legt ze uit. "Als het maar bij de individuele mensen past." Ze haalt er ook zelf veel energie uit.

Gerrie en Margot hebben gemeen dat ze met veel passie over hun werk praten. En beseffen dat ze slechts kleine stapjes kunnen zetten om het leven van de bewoners aangenamer te maken.

Laverhof
leven als thuis

"Maar als je vijf kleine dingen doet, is het toch iets groots."

Wil je je laten inspireren door mensen als Gerrie en Margot en meer weten over werken in de zorg? Dat kan, bijvoorbeeld op 16 maart. Dan houdt St. Barbara aan de Eerdsebaan 1A in Wijbosch van 14.00 tot 16.00 uur open huis. Die dag worden ook rondleidingen verzorgd door St. Barbara en het naastgelegen Annahof en kunt u kennismaken met de zorg- en dienstverlening.

Voor meer informatie over werken bij Laverhof kijk op www.werkenbijlaverhof.nl of neem contact op met een van de medewerkers van HRM, tel. 073-5443300.

Voor meer informatie over zorg- en dienstverlening:
Cliëntservicebureau Schijndel
073-5443333
clientservicebureau.schijndel@laverhof.nl

Cliëntservicebureau Heeswijk
0413-298113
clientservicebureau.heeswijk@laverhof.nl

Naast St. Barbara bestaat Laverhof uit de locaties Mgr. Bekkershuis in Schijndel, Cunera | De Bongerd in Heeswijk en Het Retraitehuis in Uden. Tevens biedt Laverhof behandeling, revalidatie en ondersteuning thuis.

Een avondje heerlijk dansen

Dansavond voor mensen met een beperking uit heel de regio

BERNHEZE – **Lunenburg Events & More in Loosbroek opent op donderdag 21 maart speciaal haar deuren voor mensen met een beperking. Iedere avond is tot nu toe een geweldig succes geweest, dus alle reden voor herhaling! Samen met je vrienden ben je uitgenodigd om het deze keer nóg leuker te maken.**

Lunenburg Events & More wil graag voor mensen met een beperking iets betekenen.

Want juist voor hen is zo'n avond de kans om ook mee te doen. Een avondje uitgaan, een drankje, heerlijk dansen en anderen ontmoeten is namelijk niet vanzelfsprekend. Zorgorganisatie Cello wenst iedereen dan ook een mooie avond.

Programma
DJ Olav kent zijn vak. Binnen no-time heeft hij het gezelschap op de dansvloer.
De avond begint om 19.00 uur en duurt tot 22.00 uur. De toegangsprijs is € 5,- en daar zijn twee drankjes bij inbegrepen.

Lunenburg Events & More vind je aan de Dorpsstraat 39.

www.GratisArboSpreekuur.nl
Speciaal voor ondernemers
Ik wil graag weten welke regels er gelden voor mij en mijn werknemers
Laar 63a - 5388 HC Nistelrode - 0412-20 60 14
info@gratisarbospreekuur.nl - www.gratisarbospreekuur.nl

Video Design Lunenburg
VHS op DVD
nu €10,00
Jhr. Speelmanstraat 22
Heeswyk, 06-22066338

Extra zakcentje bijverdienen?
Word bezorger van deze krant!
Meer informatie: 0412-795170
of bezorging@bernhezemedia.com

Asbest eraf – zonnepanelen erop

Gemeente Bernheze wil één totale oplossing bieden

Goed voorbeeld van wat mogelijk is *Tekst: Henriëtte Maas Foto's: Marcel van der Steen*

BERNHEZE - **Uiterlijk in 2024 moet alle asbest van de daken verwijderd zijn. Daarnaast moeten sowieso veel stallen gesloopt worden omdat agrariërs zijn gestopt of gaan stoppen. Tegelijkertijd is er de ambitie om van Bernheze een duurzame gemeente te maken. Als eerste in Brabant gaat Bernheze nu een traject opstarten waarin deze drie doelen worden gecombineerd. Juist die combinatie biedt kansen voor heel Bernheze.**

Ontzorgen
Wethouder Rien Wijdeven: "Vanaf 2025 moeten we gaan handhaven en dus boetes uitdelen als we asbest zien. Dat willen we niet. We verwachten een stuwmeer van aanvragen voor asbestverwijdering als de deadline in zicht komt, waardoor de prijzen stijgen. Bovendien zien we nu kansen om te verduurzamen. Door zaken te combineren en gezamenlijk aan te pakken wordt het goedkoper. In Brabant is Bernheze een van de proefgemeenten om hiermee aan de slag te gaan. Wij proberen te faciliteren, ontzorgen en begeleiden."

Platform/partners
Een platform waarin de Bernhezer Buitenwacht, de dorpsraden, ondernemersverenigingen, de ZLTO, BECO en de gemeente deelnemen; gaat na welke problemen worden gesignaleerd en denkt na over oplossingen.

Jan Jacobs, voorzitter van de Bernhezer Buitenwacht: "Mensen komen veel hindernissen tegen: de sloopvergunning, wel of niet gecertificeerde bedrijven, niet-transparante prijzen, problemen met verzekeraars en financiering. Wij willen helpen door al vast een route uit te stippelen en per geval mee te denken."

Binnenkort informatiebijeenkomst voor agrariërs en ondernemers en later per kern voor andere inwoners

Informatiebijeenkomsten
Jan Jacobs: "We beginnen met informatiebijeenkomsten: binnenkort is er één voor agrariërs en ondernemers en later per kern voor andere inwoners. De media maken mensen bang door te wijzen op wat niet mogelijk is. Als platform willen we, eerst samen met agrariërs en ondernemers en daarna ook met andere inwoners, op zoek naar wat er juist wèl kan."

Het traject gaat in heel Bernheze lopen, niet alleen het buitengebied. Overal moet asbest worden aangepakt, ook in het binnengebied op schuurtjes en andere gebouwtjes. Daar is voordeel te halen met een buurtgerichte aanpak.

Agrariërs
Voor agrarische ondernemers is de aanpak het meest urgent. Een groot aantal stallen is inmiddels al niet meer functioneel - soms al in gevaarlijke, vervallen staat - en moet sowieso worden aangepakt.
Voor agrariërs die nu willen stoppen kan het vervangen van stallen door zonnevelden een nieuw verdienmodel opleveren door de netbeheerder en omwonenden daarbij te betrekken. Agrariërs die wel door willen gaan kunnen hun investering in het vervangen van de daken terugverdienen met zonnepanelen. Alle agrariërs ontvangen binnenkort een uitnodiging van de gemeente voor de informatiebijeenkomst.

Rien Wijdeven: "De gemeente is bezig met het inventariseren van asbest. Voor wie het al weet hebben wij in ieder geval een vangnet voor hoe je er vanaf komt." Tot slot: "Wij gaan voor het voordeel van de voorhoede."

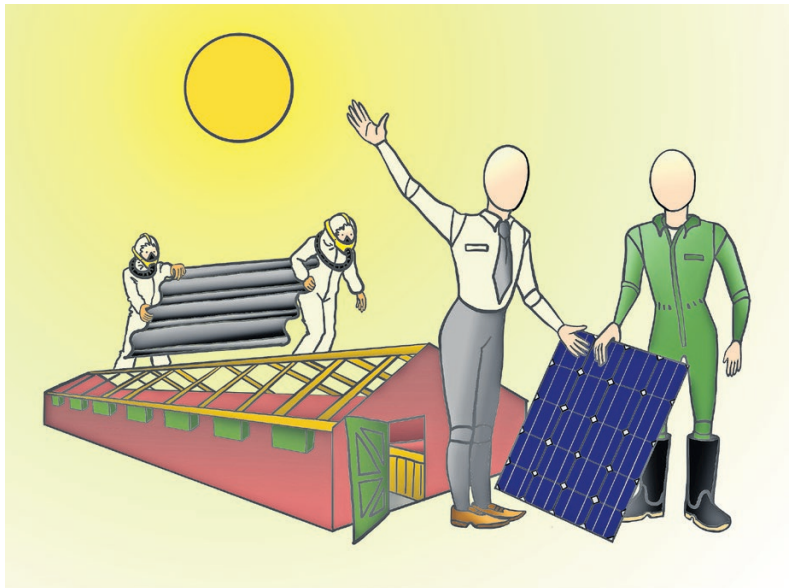

Illustratie: Sarah Linde

Mooi KBO Bernheze

KBO HEESCH
Enquêteformulier helpdesk

Koffie- en informatiemiddag over levenstestament, schenken en digitaal nalaten

NISTELRODE - **In een levenstestament leg je vast wie jouw financiële, medische en persoonlijke zaken zal regelen als je dit zelf niet meer kunt. En op welke manier die persoon dat zal doen. Zo houd je zelf de regie.**

Een levenstestament bestaat vaak uit twee volmachten: een voor de financiële belangen en een voor de medische en persoonlijke zaken. Je legt alle zaken die je geregeld wilt hebben in één akte vast. Dat is het levenstestament. Het levenstestament geldt tijdens jouw leven en gaat dus niet over wat er met je bezittingen moet gebeuren na je overlijden. Dat regel je in een testament.

Schenken en schenkbelasting
Verder krijg je informatie over de diverse vormen van schenken, schenkbelasting, tarieven en vrijstellingen. Welke mogelijkheden zijn er, als jouw vermogen hoofdzakelijk bestaat uit de eigen woning en welke voorwaarden gelden er?

Digitaal nalaten
Ons leven is de afgelopen jaren steeds digitaler geworden. Iedereen zorgt natuurlijk dat online gegevens goed zijn beveiligd. Maar als iemand komt te overlijden zijn die goed beveiligde accounts voor niemand toegankelijk. Wat kun je als nabestaande doen? En wat kun je vooraf zelf regelen? Notaris Dielissen is bereid gevonden om een en ander te komen toelichten. En natuurlijk is er volop ruimte om vragen te stellen. Iedereen is welkom!
Alle inwoners van Bernheze, die geïnteresseerd zijn in dit thema, zijn van harte welkom om deze lezing op dinsdag 19 maart in CC Nesterlé bij te wonen. Je hoeft je niet vooraf aan te melden. Vanaf 13.30 uur staat de koffie klaar. De locatie is rolstoeltoegankelijk en de toegang is gratis. De bijeenkomst duurt van 14.00 tot 16.00 uur. Deze middag vindt plaats in het kader van de WMO-koffiebijeenkomsten van de gemeente Bernheze.

KBO kluscafé Loosbroek

LOOSBROEK - **De vrijwilligers van het kluscafé zijn zaterdag 16 maart weer aanwezig bij Harrie en Rien van Zoggel in de Achterdonksestraat 7. Van 9.30 tot 11.30 uur staan zij weer voor je klaar om de aangeboden spullen te repareren. Als er nieuwe onderdelen nodig zijn, helpen zij hierbij.**

Je tuingereedschap kan geslepen worden en denk ook eens aan speelgoed dat nog gerepareerd kan worden. Problemen met je fiets proberen de vrijwilligers ook op te lossen. Weggooien is immers zonde voor het milieu én voor je portemonnee.

Het kluscafé is voor alle inwoners van Bernheze. Elke derde zaterdag van de maand staan ze voor je klaar. Alle data van het kluscafé voor 2019 worden vermeld op de evenementenkalender op de achterzijde van DeMooiBernhezeKrant én op www.loosbroek.nu.
Voor meer informatie of vragen kun je altijd terecht bij Henk de Mol, 0413-229619, Jan van Eerd, 0412-480658 of bij Betsie van Zutphen, 0413-229692.
Geef je apparaten een tweede kans, weggooien kan altijd nog!

Jaarvergadering en enquête helpdesk

HEESCH - **Het feestgedruis zit er weer op; de Alaafs zijn verstomd en het varken is verbrand. Qua weer had het weinig uitgemaakt of het dit weekend of een week geleden carnaval was... In het weekend viel er zelfs nog natte sneeuw; maart roert zijn staart!**

We gaan weer over tot de orde van de dag. Deze week valt de nieuwe INFO op de mat in een geheel nieuw jasje: groter formaat en full color. Voorzien van kleurige foto's die de diverse activiteiten van KBO-HEESCH illustreren. En dit keer dubbeldik omdat er alle stukken van de jaarvergadering in opgenomen moesten worden. Vrijdag 22 maart om 10.00 uur in d'n Herd gaan we samen bekijken hoe het afgelopen jaar verlopen is en wat de plannen zijn voor komend jaar. Ook vind je deze keer een los enquêteformulier in het blad, opgesteld door de Helpdesk van KBO die iedere maandagochtend zitting heeft in de Creapas, de ruimte links van d'n Herd in CC De Pas; een clubje van mensen die je wegwijs kunnen maken op de computer, laptop, tablet en smartphone.
Door een aantal vragen te beantwoorden kun je hen meer inzicht geven in het gebruik van deze apparatuur zodat zij met hun aanbod voldoende kunnen aansluiten op jouw wensen. Over de uitslag van deze enquête lees je zeker in een van de volgende edities van de INFO.

Koninklijke Zomerbloeiactie 2019

HEESWIJK-DINTHER - **Eindelijk is het zover. De Koninklijke Zomerbloeiactie gaat van start op 12 mei, Moederdag. Alle terrassen in Heeswijk en omgeving komen vrolijk in bloei te staan. Ook nu verkopen wij de populaire en heel de zomer bloeiende Sundaville. In de kleuren rood, wit en lichtroze worden stevige planten aangeboden, rechtstreeks van de kweker uit Helenaveen.**

Wat bieden wij?
Wij hebben de mooiste zomerbloeiers voor jou. Sundaville (Mandevilla of Dipladenia) is een geweldige klimplant voor een plantenbak op het terras of balkon.

Deze klimplant, oorspronkelijk afkomstig uit Centraal- en Zuid-Amerika, bloeit de hele zomer met fantastische, trompetvormige bloemen in de kleuren wit, roze en felrood. De bladeren hebben een diepe, groene, glanzende kleur. Sundaville is het beste af met een lichtzonnige tot zonnige standplaats.

We hebben staplanten in een boog, plant van 45 centimeter in een pot van 13 centimeter voor € 7,- per stuk. Wij bieden ook de hangversie aan, planten van 50 centimeter in potten van 23 centimeter. Deze kost € 12,50 per stuk.

Je zult de hele zomer kunnen genieten van een zee aan bloemen. Regelmatig water geven en soms wat plantenvoeding en je wordt beloond met een bloemenexplosie.

Hoe kom je er aan?
Deze fraaie bloemen worden verkocht door fanfareleden. Leden komen bij jou aan de deur waarna je een bestelling kunt plaatsen. Op zaterdag 11 mei worden de bloemen door de leden bij jou thuis afgeleverd.
Ideaal dus voor Moederdag!

Waarom?
Alle bloemliefhebbers kunnen tijdens de Koninklijke zomerbloeiactie topkwaliteit zomerbloeiers in huis halen. Met deze bloemen wil de Koninklijke fanfare kwaliteit uitstralen in 2019. Met het kopen van de bloemen ziet jouw terras er de hele zomer stralend uit én je helpt de fanfare.

PUZZEL MEE & WIN!

Bos bloemen t.w.v. € 15,-

Natuurlijk koop ik mijn Bloemen bij... Miranda's Bloemen Salon
Sint Servatiusstraat 37 - Heeswijk-Dinther
0413 292 117 - www.mirandasbloemensalon.nl
365 dagen open van 8.00 tot 20.00 uur*
(*zon- en feestdagen van 10.00 tot 17.00 uur)

Beantwoord onderstaande vragen (de antwoorden zijn te vinden in deze krant) en dan komt er een woord uit de letters in de rode vakjes. Stuur voor aanstaande maandag 18 maart 12.00 uur het antwoord naar info@demooibernhezekrant.nl en wie weet mag jij een bos bloemen op gaan halen bij Miranda's Bloemensalon.

1. *Waar kun je zelf een musical maken?*

2. *Wat is Martie van den Berg van PSV?*

3. *Over welk onderwerp gaat de derde bewonersbijeenkomst in Heeswijk-Dinther?*

4. *Wie onderneemt naast zijn studie?*

5. *Wat is de naam van de nieuwe kapsalon in Heesch?*

Winnaar vorige week:
Helga Kooijmans
Het antwoord was:
WEIDE

Toneelvereniging Arcadia speelt

‘Over de flos in het sprookjesbos’

HEESCH -**"Na vorig jaar twee geweldige voorstellingen op de planken gebracht te hebben ligt de lat voor ons voor deze uitvoering weer een beetje hoger. Tja, wat ga je nu weer verzinnen? Ik, Aranka Venrooij, en mijn regie assistent Adrie Hendriks zijn weer bij Rob van Vliet (Toneel op Maat) langsgeweest en hebben flink gebrainstormd. Ik wilde iets heel anders dit jaar; een sprookje dat leek me leuk! Maar het is niet het sprookje geworden dat we waarschijnlijk allemaal kennen uit het sprookjesboek.**

We nemen je mee naar de ‘Klaassens Kliniek’ waar Karien Klaassen (Edith Kiestra) al jarenlang directrice is. Een rustoord voor mensen met psychische problemen. De een heeft relatieproblemen, de ander snuift zich geheel van de wereld of zit er gewoon voor de lol. Om iedereen bezig te houden heeft dramatherapeute Lenthe (Mieke Wingens) een nieuwe therapie bedacht; een sprookje opvoeren voor familie en vrienden. Maar dat is best nog een dingetje...

> **“Een sprookje opvoeren voor familie en vrienden als therapie**

Lenthe heeft moeite haar eigen frustraties en emoties onder controle te houden. En heeft iedereen wel zin om hieraan mee te doen? En dan is er nog Robbie (Giel van der Heijden) die zijn debuut maakt. Hij is verpleegkundig stagiere. Hij heeft Gijs (Adrie Hendriks) onder zijn hoede en dat valt niet mee!
Ook gaan we dit jaar een voor ons geheel nieuw element toepassen op het toneel. Best spannend want we zijn van veel factoren afhankelijk, maar daar heb ik met onze technici Han Pannekoek en Jaffreij van Rosmalen veel vertrouwen in.

Verder hebben we weer een show-element in de uitvoering zitten, dat wordt weer erg gezellig! Het decor is ook dit jaar weer super gaaf, zoals je ondertussen wel van ons gewend bent.

Er is weer veel geklust door onze eigen leden en Chris Hendriks en Harrie van Oort zijn ook weer erg actief geweest. Er zijn liters behangplaksel doorheen gejaagd én DeMooiBernhezeKrant is weer hergebruikt.
Benieuwd geworden wat we 30 en 31 maart op de planken brengen?

Bestel je kaartjes online via www.arcadia-heesch.nl of ga langs bij kantoor Boekhandel Ceelen.”

De Versdriehoek
Aanbiedingen geldig van 14 t/m 20 maart
Aan Laar / Tramstraat - Nistelrode

VOLOP PARKEERGELEGENHEID

BERNHEZEFAMILIEBERICHTEN

Jouw handen hebben voor ons gewerkt.
Jouw hart heeft voor ons geklopt.
Ineens was het over, het was te veel.
Wat gaan we je enorm missen.

Na een leven dat gekenmerkt werd door eenvoud, goedheid, zorgzaamheid, eerlijkheid en liefde, is plotseling van ons heengegaan, mijn man, ons pap en onze opa

Bert van Kessel

* Dinther, 10 augustus 1934 † Dinther, 9 maart 2019

echtgenoot van
Lies van Kessel-van Dijk

Lies

Martien en Taen
Sunit
Koen, Candy

Rian en Mathèn
Collette en Jorin
Stan

Angelien en Jos
Mike
Kim

Langemeijerstraat 7, 5473 GS Dinther

De uitvaartdienst wordt gehouden donderdag 14 maart om 16.00 uur in de St. Servatiuskerk, St. Servatiusstraat te Dinther, waarna de begrafenis plaatsvindt op het parochiekerkhof.

Woensdag 13 maart is er van 19.00 tot 19.45 uur gelegenheid om afscheid te nemen in Uitvaartcentrum Cloosterhaege, Mr.van Coothstraat 9 te Veghel.

In samenwerking met Yarden
Kan ik u helpen? Bel 0413-749004

Tentoonstelling Hongerdoeken in de Augustinusparochie

HEESWIJK-DINTHER/LOOSBROEK - **Gedurende de veertigdagentijd op weg naar Pasen houden we in de vier kerken van de Augustinusparochie (Middelrode, Dinther, Heeswijk en Loosbroek) een tentoonstelling van Hongerdoeken van de afgelopen decennia. Het zijn prachtige, veelzeggende doeken met Bijbelse- en wereldse taferelen die soms door elkaar lopen.**

Elke geloofsgemeenschap heeft de tentoonstelling ingericht naar eigen goeddunken en beschikbare ruimte. Uiteraard is er bij elk Hongerdoek een beschrijving gemaakt. Een algemene inleiding over de geschiedenis, het hoe en waarom van het gebruik van een Hongerdoek (ook wel vasten- of meditatiedoek genoemd), ligt voor de kerkbezoekers klaar als een soort kijkwijzer, want een Hongerdoek laat zich niet altijd makkelijk lezen. Het zijn werelddoeken, vooral uit Afrika, Latijns-Amerika en Azië. Voor en na de weekendviering is er gelegenheid om de doeken te bekijken en te lezen wat het doek ons wil zeggen. We hopen

dat de boodschap van elk doek ons nog steeds inspireert.

Oscar Romero, zijn inzet voor en met de armen

HEESCH - **Aartsbisschop Oscar Romero, boegbeeld van de Latijns-Amerikaanse kerk en pleitbezorger van de armen, werd vorig jaar door paus Franciscus heilig verklaard. Zijn door het geloof ingegeven keuze voor de onderdrukten in El Salvador was een doorn in het oog van de toenmalige regering. Toch hield hij niet zijn mond, niet omdat hij door politieke of ideologische motieven was bezield, maar omdat hij wilde opkomen voor het evangelie.**

Wie was deze aartsbisschop (1917-1980) en wat kunnen wij van hem leren als het gaat over het aanklagen van onrecht in onze tijd?
Nu, bijna veertig jaar later, is zijn naam nog steeds een symbool voor het opkomen voor zwakkeren in de samenleving en het strijden voor de rechten van de mens. Daarom zal er in de parochie De Goede Herder (Geffen, Heesch, Nistelrode, Nuland, Vinkel en Vorstenbosch) dit jaar op en rond zijn sterfdag, 24 maart, extra aandacht zijn voor de inzichten van deze nieuwe heilige.

Dat zal zijn in twee liturgievieringen: op zaterdag 23 maart om 19.00 uur in de Heesche kerk en op zondag 24 maart om 10.00 uur in de kerk van Nuland.
Maandag 25 maart wordt er om 19.30 uur in de parochiezaal van Nuland (Kerkstraat 30) een film over het leven van Oscar Romero vertoond. Deze zal wordt ingeleid door theoloog Guus Prevoo. Deze coördinator van Vastenactie zal ook iets vertellen over een waterproject in Latijns-Amerika. In april en mei zijn er nog twee gespreksbijeenkomsten 'Geloven Nu' over Oscar Romero.
Voor meer informatie bel 0412-451215 of mail a.bergsma@parochiedgh.nl.

Expositie Irizzz in CC Nesterlé

NISTELRODE - **Iris de Mol van Irizzz.com maakt kunstwerken op een geheel eigen wijze, de discipline is 'Spinning Art'. Al haar robuuste doeken zijn gemaakt van houten frames met daarop katoen gespannen doek. Ze maakt de doeken zelf om zo de kwaliteit te kunnen garanderen. De verf wordt rauw bewerkt op een draaimechanisme dat Iris zelf heeft ontworpen en gebouwd. Deze stuurt ze handmatig aan, waarbij ze de snelheid kan bepalen om zo verschillende effecten te bereiken. Ze werkt met acrylverf en mengt haar eigen kleuren. De werken zijn opgebouwd uit soms wel een tiental lagen verf; dit vloeit uit tot een kunstwerk waar letterlijk de energie van af spat.**

Het veelkleurig palet wordt gevormd in warme koffiekleur of bloemenpracht, van het felle rood tot grijsgroen blad. In vergrijsd en gitzwart hout, geel, oranje vlammengloed, kleuren spattend in overvloed.

Een spinningwiel dat de kleuren wegduwt en uitvloeit. Strand vol gekleurde schelpen, leisteen grijs met parelmoer of van die poederroze in pastel tint. Schuimkoppen graaien met hoog geraas, ze lijken wel wit, maar dichterbij blijkt dat er in elk belletje een regenboog begint.

Met dank aan CC Nesterlé is haar werk daar te zien van 10 maart tot en met 29 april.
Irizzz.com, abstract en robuust.

Het is weer tijd om te boeken met stapelkorting

BERNHEZE - **Het is weer tijd om je vakantie te boeken. Een fijn vooruitzicht aan zonnige oorden en aan dingen doen waar je anders nauwelijks tijd voor hebt, zoals boeken lezen.**

Lezen blijft voor jong en oud een ontspannende bezigheid. Er gaat een nieuwe wereld voor je open. Of het nu om kinderboeken, om romans, om naslagwerken en/of hobbyboeken gaat.

Neem dus boeken mee op vakantie. Voor de prijs hoef je het niet te laten.

Wat te denken van tien romans of hobbyboeken voor € 15,- en vijf kinder-/jeugdboeken voor € 6,-? De boeken verkeren in goede staat.
De boekenmarkt, georganiseerd door Stichting Pep-projecten Bernheze, wordt gehouden op zaterdag 16 maart van 10.00 tot 16.00 uur en zondag 17 maart van 10.00 tot 15.00 uur in de dagkerk van de parochiekerk in Heesch, Kerkstraat 2. Entree € 1,-. Met de opbrengsten voert de stichting projecten uit en ondersteunt activiteiten in haar werkgebied in Roemenië.

NEEM DUS BOEKEN MEE OP VAKANTIE
VOOR DE PRIJS HOEF JE HET NIET TE LATEN

Voor meer informatie ga naar www.pepbernheze.nl of bel 06-23173630.

Nieuw in Heesch: Haar Lokaal

De complete kapsalon voor iedere vrouw!

HEESCH - **Wie met enige regelmaat in 't Dorp komt heeft het vast al gezien. Heesch is vanaf afgelopen weekend namelijk een prachtige kapsalon rijker; Haar Lokaal. Eigenaresse Ingrid Marfil (44) is daarmee weer 'terug thuis' en zondag 10 maart is onder het genot van een hapje en een drankje geproost op het toekomstige succes van Haar Lokaal.**

Ingrid: "In ben nu inderdaad weer 'thuis'. Hier heeft ook mijn moeder Hetty jarenlang een kapsalon gehad; Haarspecialiste Hetty Marfil, destijds een begrip in Heesch en omgeving. Zij is die kapsalon in 1979 begonnen en ik ben er in 1997, toen ik 23 jaar was en met succes de Kappersacademie in Rotterdam afgerond had, ook gaan werken."

In 2007 besloten Ingrid en Hetty te stoppen met de salon en Ingrid zette vervolgens haar werkzaamheden voort aan huis, terwijl ze diverse cursussen en trainingen bleef volgen om zo up to date te blijven van onder andere de laatste knip- en kleurtechnieken.

"Ik heb altijd met veel plezier gewerkt in mijn salon aan huis, maar langzaam maar zeker was ik weer toe aan een nieuwe uitdaging; een kapsalon midden in het centrum van Heesch.

En die droom is nu dus uitgekomen in de vorm van Haar Lokaal; een mooie, moderne salon met een chique uitstraling, maar waar iedere vrouw zich toch meteen thuis voelt."

Naast de reguliere behandelingen zoals knippen en kleuren, kun je bij Haar Lokaal ook terecht voor het aanbrengen van diverse soorten hairextensions waar Ingrid gespecialiseerd in is. "Eerst bespreek ik samen met de klant de mogelijkheden die er zijn op het gebied van extensions waarbij ik een aantal opties voorleg. Zo kun je bij mij terecht voor de wax extensions van Great Lengths en ik werk ook met wat nieuwere technieken; de zogenaamde weaves met vlechttechniek en weaves met micro ring techniek."

> 'Haar Lokaal; binnenkort ook Jouw Lokaal?'

Daarnaast introduceert Haar Lokaal ook twee nieuwe lijnen: O'right (shampoo en haarverzorgingsproducten) en All Nutrient; haarverf. Ingrid: "De producten uit deze twee lijnen zijn zachter en vriendelijker voor het haar en bovendien ppd- en dierproefvrij. Daarnaast zijn ze groen, ecologisch en duurzaam; zelfs de verpakkingen zijn helemaal afbreekbaar! Wat ik met name fijn vind aan de All Nutrient verf is dat het echt een stuk minder ammonia bevat dan de meeste andere merken. Ook is Haar Lokaal hét adres in Heesch en wijde omgeving voor keratine behandelingen. Een keratine behandeling herstelt en voedt je (beschadigde) haar en geeft het een enorme boost."

Dus ben je op zoek naar een kapper die alle technieken tot in de puntjes beheerst, milieubewust bezig is en écht alle tijd heeft voor haar klanten? Dan zit je bij Haar Lokaal goed!

Haar Lokaal; binnenkort ook Jouw Lokaal?

Ingrid Marfil in haar nieuwe, moderne salon *Tekst: Milène Putters*

HAAR LOKAAL

't Dorp 58b, 5384 MC Heesch
0412-474540
www.haar-lokaal.nl

Mooi& AAN HET WERK

Liever dichterbij in de buurt werken?

Interesse of ervaring in onderhoud en reparatie van graafmachines en andere bouwmachines?

Wil je werken met moderne machines in onze goed uitgeruste werkplaats en op locatie?

HANSAN BOUWMACHINES zoekt:

MONTEURS MOBIELE MACHINES

bij voorkeur met ervaring in grondverzet, industrie, material handling, landbouw of bedrijfswagens

HANSAN

Voor informatie bel Thijs 0412-454727,
mail naar info@hansan.nl of kom langs.
Wij zijn gevestigd aan de Middelste Groes 5 in Heesch.

Tien tips voor een goede eerste indruk

Een eerste indruk maak je maar een keer! Zorg dat deze dus positief is. De basiszaken zijn van belang om een goede eerste indruk neer te zetten.

Daarna komen andere zaken aan de orde die iets lastiger uit te voeren zijn zoals: actief luisteren, oogcontact maken en goed vragen stellen (interesse tonen). Hier vind je de top 10 tips voor een goede eerste indruk tijdens je sollicitatiegesprek.

1. Kom op tijd
2. Kleed je passend
3. Zorg voor een verzorgd uiterlijk
4. Ben je bewust van de kracht van de glimlach
5. Geef een goede handdruk
6. Maak oogcontact
7. Toon belangstelling in de persoon met wie je het gesprek hebt
8. Luister actief
9. Bereid je gesprek goed voor
10. Wees positief.

HEEEY JIJ DAAR! VANAF 13 JAAR

Extra zakcentje bijverdienen?

We zijn op zoek naar bezorgers voor DeMooiBernhezeKrant

HEESWIJK-DINTHER Ongeveer 145 kranten
Eikenhoek, Aerdenburgh, Brouwersstraat, Retselseweg, De Dageraad en De Morgenstond

INTERESSE?
Mail of bel voor meer informatie naar 0412-795170 of bezorging@bernhezemedia.com en vraag naar Heidi.

Bezorgers gezocht in: Nistelrode

- Verdien € 400,- per vier weken
- Startpremie **€ 200,-** • Gratis de krant lezen
- Er zijn wijken vanaf 20 minuten per dag, kranten worden thuis afgeleverd
- Minimumleeftijd 15 jaar • Gratis regenpak

Interesse? **krantenbezorgen.nl**

Administratief secretariële werkzaamheden bij jou in goede handen?

Voor ons administratie- en advieskantoor in Nistelrode zijn wij per direct op zoek naar een betrokken en enthousiaste collega in de functie van:

Administratief secretarieel medewerker m/v (fulltime)

Ons kantoor richt zich op het midden- en kleinbedrijf. Het verzorgen van administratieve, fiscale en financiële zaken is bij Maas & van Oss in goede handen.

Lijkt het je leuk om bij een informeel en kleinschalig kantoor te werken, lees dan verder!

Werkzaamheden:
- Invoeren van administratieve gegevens in geautomatiseerde systemen.
- Controleren en ordenen van boekingsstukken zoals facturen en bankafschriften.
- Voorbereidende werkzaamheden voor het samenstellen van jaarrekeningen.
- Het klaarzetten van belastingaangiftes zoals de aangifte omzetbelasting.
- Optimaliseren van digitale processen.
- Diverse secretariële en administratieve werkzaamheden.

Wat wij vragen:
- Minimaal een afgeronde MBO-niveau 4 opleiding op administratief gebied.
- Een klantvriendelijke aanpak
- Minimaal 2 jaar werkervaring in een administratieve functie.
- Recente werkervaring op een administratiekantoor is een pluspunt.
- Kennis van het MS office pakket, met name Excel.
- Ervaring met boekhoudsoftware, bij voorkeur Twinfield en Basecone.
- Je werkt nauwkeurig, zorgvuldig en zelfstandig.
- Je hebt een groot verantwoordelijkheidsgevoel.
- Goede beheersing van de Nederlandse taal.

Wat wij bieden:
- Fulltime dienstverband voor 1 jaar met kans op een vaste dienstbetrekking.
- Goede secundaire arbeidsvoorwaarden.
- Een veilige en kansrijke werkomgeving.

Spreken de werkzaamheden je aan en voldoe je aan ons profiel, dan zien we jouw sollicitatiebrief met CV graag uiterlijk 30 maart via jelle@maasenvanoss.nl.

M/O
MAAS & VAN OSS
administratie, controlling en advies

Tramstraat 25, 5388 GE Nistelrode | **T** 0412 617 491
E info@maasenvanoss.nl | **I** www.maasenvanoss.nl

NOAB Twinfield

Bjorn van der Doelen - *Eerwaarde vader zegen mij want ik heb gezondigd*

Theatertour op vrijdag 22 maart in CC De Pas.

HEESCH - Na zijn profcarrière als voetballer koos Björn van der Doelen ervoor zijn grote liefde te volgen: muziek maken. Zijn prachtige luisterliedjes met een rauw randje lijken gemaakt voor het theater; verhalend, sferisch en reikend tot het hart.

In januari bracht Björn zijn nieuwe album uit. Hierop gaat hij volgens ouderwets katholiek gebruik te biecht. Vanaf dit voorjaar trekt Van Der Doelen met zijn 'Huursoldaten' langs de Nederlandse theaters. Op vrijdag 22 maart doen ze CC De Pas aan.
Van der Doelen bewees zich afgelopen jaren een karakter op het podium, in staat om te luisteren, te vervoeren en te boeien.
In zijn nieuwste theatershow passeren de zeven hoofdzonden, ijdelheid, hebzucht, afgunst, lust, gulzigheid, wraak en de eeuwige gemakzucht, de revue. Een voorstelling waar geen plek is voor gelul, maar voor louter ware woorden.
Over hoe vaak hij om 6.00 uur bezopen thuiskwam, alle kroegen al lang dicht. Over hoe hij nu pas inziet hoe eenzaam zíj toen moet zijn geweest. Over hoe hij die apenrots moest beklimmen als een man. En over hoe zij hem tenslotte, zonder nog een woord, weer in haar armen nam, zoals alleen een vrouw dat kan.
Van der Doelen houdt z'n luisteraars graag een spiegel voor in z'n echte, oprechte, soms een bétje ongemakkelijke, maar bovenal goudeerlijke verhaaltjes.

De voorstelling begint om 20.15 uur en kaartjes à € 15,- zijn te koop via www.de-pas.nl.

Christian Wiman en Taede Smedes in gesprek

HEESWIJK-DINTHER - **Van de Amerikaanse dichter Christian Wiman verscheen in 2016 het boek 'Mijn heldere afgrond'.**

Het boek was bij verschijnen al een spirituele klassieker. Het is niet alleen relevant voor gelovigen, maar voor iedereen die bezig is met een 'brandende' zoektocht.

Wiman vraagt de lezer hoe we dit 'brandende verlangen' moeten beantwoorden. Wat betekent het voor ons leven - en onze dood - als we de 'aanhoudende, hardnekkige geest', die sommigen van ons God noemen, erkennen? Een ontroerende meditatie van een dichter met een levensvatbaar, hedendaags geloof, dat beproefd wordt door een levensbedreigende ziekte. Een geloof dat niet alleen rekening houdt met de moderniteit en de wetenschap, maar ook met de religieuze traditie.

EEN BRANDENDE ZOEKTOCHT

Medio maart verschijnt een nieuw boek van Christian Wiman, 'Radicaal licht. De kunst van geloven, geloof in kunst', wederom vertaald door Willem-Jan Otten (uitgeverij Brandaan). Christian Wiman is te gast in de Abdij van Berne om over zijn werk te komen vertellen en er uit voor te dragen. Taede Smedes houdt een inleiding over het werk van Wiman. Wiman verzorgt een lezing en beiden gaan in gesprek.

Datum: zaterdag 16 maart.
Aanvang: 14.30 uur.
Plaats: Abdij van Berne, Bernekringzaal, Abdijstraat 49 Heeswijk. Entree: € 15,-. (inclusief consumptie).
Plaatsen dienen vooraf gereserveerd te worden per e-mail op activiteiten@bernemedia.com.
Meer informatie vind je op berneboek.com/agenda.

Keezavonden in CC Servaes

HEESWIJK-DINTHER - **Vorige week heeft in CC Servaes weer een keezavond plaatsgevonden waarbij er fanatiek gespeeld werd. De winnaar van deze avond was het koppel Dorien en Sandra dat naar huis ging met een welgevulde boodschappentas van PLUS. Vrijdag 26 april is alweer de laatste keezavond in CC Servaes voor de zomerstop. Vanaf september zullen de maandelijkse keezavonden weer hervat worden. De data zullen op een later moment volgen.**

De organisatie is in handen van SEM events. Hebben jij en je teamgenoot zin in een gezellige avond met leuke prijzen? Schrijf je dan snel in als koppel door te mailen naar info@sem-events.nl. Je ontvangt dan per mail een bevestiging met een betalingslink voor het inschrijfgeld dat € 10,- per koppel bedraagt. Op de avond zelf kun je je ook nog aanmelden, om 19.00 uur.

Op 26 april zal de zaal open zijn om 19.00 uur en wordt om 19.30 uur gestart in vijf ronden. Tot ziens op vrijdag 26 april en alvast veel spelplezier!

Van der Doelen houdt z'n luisteraars graag een spiegel voor in z'n echte, oprechte, soms een beetje ongemakkelijke, maar bovenal goudeerlijke verhaaltjes

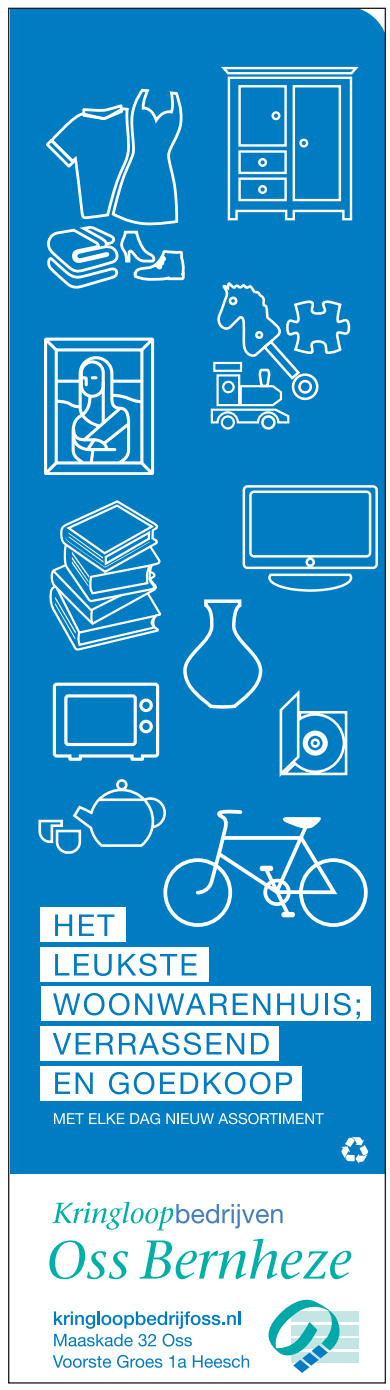

Fabels en feiten over de geneeskracht van kruiden

NISTELRODE - **Op woensdag 20 maart organiseert HKK Nistelvorst een lezing die gegeven zal worden door Hans van den Broek uit Deurne, gepensioneerd radioloog van het Elkerliek Ziekenhuis in Helmond. Al jaren doet hij onderzoek naar de geschiedenis van de geneeskunde. Deze avond vertelt hij over fabels en feiten bij het geneeskundig gebruik van planten. Dus zowel over de verzinsels als over de echte werking van veel gebruikte planten.**

Hans van den Broek

Wist je dat menig kindersnoepje ontleend is aan een medisch plantaardig recept? En dat veel alcoholhoudende drankjes oorspronkelijk als geneesmiddel gebruikt werden in kloosters? Of dat de zogenaamde heksenzalven echt wel effect hadden op je gedrag?

> **“ Een bosje kruiden op je kin bij hoofdpijn**

Na deze lezing snap je dan ook waarom heksen op een bezemsteel rondvlogen. Veel ‘geneeskrachtige’ planten hebben een bittere smaak. Ook daar is het nodige over te vertellen. Verder krijg je een idee over het effect dat men toeschreef aan de geur en kleur van planten. Natuurlijk is ook de manier waarop planten en hun producten gebruikt werden behoorlijk veranderd: wie loopt er nog met een bosje kruiden op zijn kin rond bij hoofdpijn? Een paracetamolletje is handiger en werkt beter.

Wist je trouwens dat de kruidenzoekers in opdracht van apothekers de bossen en velden afstruinden?

Voor wie eens anders tegen ‘nuttige’ planten aan wil kijken een echte eye-opener. Hans zal je wetenswaardigheden vertellen die je niet kent en die tot veel gesprekssstof zullen leiden.

Ook niet leden zijn van harte welkom op deze avond, zij betalen € 3,- (inclusief een kop koffie/thee).
De avond vindt plaats in de heemkamer van HKK de Nistelvorst, Maxend 3. De aanvang is 20.00 uur.

Expositie met passie: ‘Schoonheid in kleur’

LOOSBROEK - **In het weekend van 23 en 24 maart exposeren 25 amateurschilders uit Loosbroek en omgeving hun werk in het middelpunt van Bernheze. Het is een uiteenlopende collectie van schilderijen die met veel passie zijn vervaardigd.**

Stillevens, landschappen, mens en dier. In een figuratieve of realistische uitvoering weergegeven.

> Divers, modern en zeer verrassend

Divers, modern en zeer verrassend. Er wordt gebruik gemaakt van olieverf dat wordt opgebracht met penseel en met paletmes.
De schilderijen zijn vervaardigd onder de bezielende leiding van Tonny van Dijk. Er is ook beeldhouwwerk te zien van drie zeer jonge Loosbroekse aankomende kunstenaars. De entree is gratis en voor iedereen toegankelijk.
De openingstijden zijn op beide dagen van 10.30 tot 16.00 uur en het bezoekadres is CC De Wis, Schaapsdijk 27.

Liederentafel

HEESCH - **Er is weer een Liederentafel in de Missezaal van CC De Pas op woensdag 20 maart. De aanvang is om 20.00 uur en de entree bedraagt € 2,-.**

Het gaat weer goed met de Liederentafel. In februari moesten zelfs extra stoelen worden ingezet, dus volle bak. Maar met wat inschikken en creativiteit is daar nog wel een mouw aan te passen. De zaal is al vanaf 19.30 uur open voor wie een favoriet plekje wil. Aanschuiven is altijd mogelijk.

Gezien de animo om het zingen met een dansje te combineren, wordt maart hopelijk weer even gezellig als februari. Aan de mu-

> In februari moesten extra stoelen worden ingezet

ziek zal het niet liggen. Paul, Hent, Henk en Willemien gaan er weer een feestje van maken. Het orkest speelt tot 23.00 uur.

De bediening voorziet de bezoekers desgewenst van een kopje koffie/thee en een drankje.

TRAVERSE

Derde bewonersavond Traverse Heeswijk-Dinther 20 maart a.s.

Kom allemaal!
Zorg dat u er bij bent op de derde bijeenkomst over de Traverse in Heeswijk-Dinther. Zo blijft u geïnformeerd over de plannen. U krijgt middels een gedetailleerde tekening een beeld van de hele Traverse. Voelt u zich betrokken of bent u benieuwd naar hoe de Traverse eruit gaat zien? Dan nodigen wij u van harte uit voor de bewonersavond.

Waar en wanneer
We houden deze op **woensdag 20 maart 2019** om **19.30 uur** in de aula van **Gymnasium Bernrode** aan de Zijlstraat 1a te Heeswijk-Dinther.
U hoeft zich vooraf niet aan te melden en kunt gewoon binnen lopen.

Wat gaan we doen
Tijdens de avond wordt het voorlopig ontwerp gepresenteerd over onder andere de inrichting, groenstructuur, uitritten, parkeervakken, pleinen en markante plekken op de Traverse. Nadien heeft u de mogelijkheid het ontwerp op grote tekeningen te bekijken en is er ruimte voor vragen en/of opmerkingen. Tevens zal mevrouw Van de Kamp, van het Brabants Kenniscentrum Kunst en Cultuur, een korte toelichting geven over deelname aan de werkgroep Kunst. We zijn op zoek naar circa tien betrokkenen uit het dorp die in deze werkgroep willen gaan brainstormen over kunst op de Traverse.

Ook úw Traverse
De komende maanden gaan we verder met deeltrajecten op de Traverse, de zogenaamde ‘straatavonden’. We gaan hierbij op detailniveau in gesprek met bewoners en lokale ondernemers van een bepaald straatdeel. We willen samen met u van provinciale weg naar een dorpsstraat! Houd uw brievenbus in de gaten of volg ons op Facebook om goed op de hoogte te blijven van de ontwikkelingen.

Graag tot ziens op woensdag 20 maart.
Wij zorgen ervoor dat de koffie klaar staat. Projectgroep Traverse

Actief Burgerschap Heeswijk-Dinther

gemeente BERNHEZE

Samen van provinciale weg naar dorpsstraat

AARDAPPELEN

Alle soorten
2 zakken à 3 kilo

1+1 GRATIS*

SEIZOENS AANBIEDING

LENOR WASMIDDEL, WASVERZACHTER OF UNSTOPPABLES

Alle soorten
2 verpakkingen

1+1 GRATIS*

SEIZOENS AANBIEDING

LIPTON ICE TEA

4 flessen à 1-1,5 liter

3+1 GRATIS*

SEIZOENS AANBIEDING

ZALMFILET MET HUID

Schaal 2 stuks

5,00

SEIZOENS AANBIEDING

VERANTWOORDE KWEEK asc GECERTIFICEERD ASC-AQUA.ORG
ASC-C-00007

KIES & MIX FRUIT

Kanzi appels zak 1 kilo
mandarijnen net 1 kilo
frambozen bakje 125 gram
mango per stuk

3 VOOR 4,50

KIES & MIX

JUMBO WOK- OF ROERBAKGROENTE

2 zakken à 400 gram

2 VOOR 3,00

SEIZOENS AANBIEDING

KARVAN CÉVITAM

Alle soorten
2 verpakkingen à 48 of 750 ml

2 VOOR 5,00

SEIZOENS AANBIEDING

DIVERSE WIJNEN

Bloemfontein chardonnay,
Mezzacorona pinot grigio,
Orana shiraz cabernet sauvignon,
Terra Pura carmenère of
I Heart Cava brut of semi seco

2 VOOR 10,00

SEIZOENS AANBIEDING

Geen 18, geen alcohol

Seizoensaanbiedingen geldig van wo 27 februari t/m di 26 maart 2019

** 1+1 gratis: 50% korting op de totaalprijs van 2 producten. Alle combinaties mogelijk.*
3+1 gratis: 25% korting op de totaalprijs van 4 producten. Alle combinaties mogelijk.

Jumbo Wiegmans Heesch, Schoonstraat 8
Jumbo Nistelrode, Parkstraat 10

Hallo JUMBO

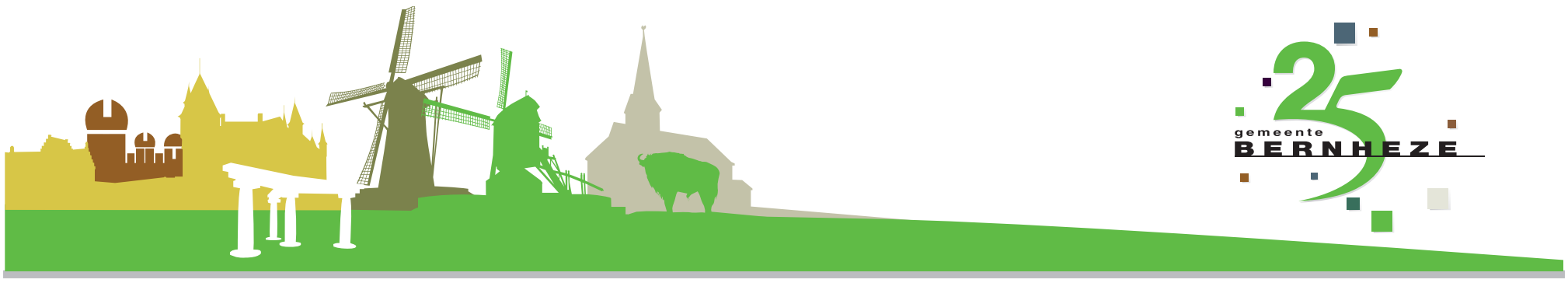

PRAKTISCHE INFORMATIE

De Misse 6, Postbus 19
5384 ZG Heesch
Tel.: 14 0412
(voor storingen in openbare ruimte buiten openingstijden:
06 - 53 94 65 69)
gemeente@bernheze.org
www.bernheze.org

Gemeentehuis
Maandag t/m vrijdag: 8.30-12.30 uur
Woensdag: 8.30-19.00 uur
De gemeente werkt op afspraak

Milieustraat
De Morgenstond 4
Heeswijk-Dinther, tel.: 14 0412
woensdag 13.00-18.00 uur
vrijdag 13.00-18.00 uur
zaterdag 8.30-14.00 uur

Groendepots
Fa. Van Schaijk, Berghemseweg 13
Nistelrode
Fa. Dijkhoff, Lariestraat 25
Heeswijk-Dinther
woensdag: 13.00-18.00 uur
zaterdag: 8.30-14.00 uur

AGENDA

14 maart 2019
19.30 uur
Vergadering gemeenteraad
Gemeentehuis, Heesch

19 maart 2019
19.15-20.30 uur
Inloopavond CPO Hoefstraat
Heesch
Gemeentehuis, De Misse 6
Heesch

19 maart 2019
19.30-21.00 uur
Inloopavond herinrichting
Graafsebaan
Cultureel Centrum de Pas,
De Misse 4, Heesch

20 maart 2019
Verkiezingen provinciale
staten en waterschap

20 maart 2019
Bewonersavond presentatie
ontwerp Traverse
vanaf 19.30 uur
Gymnasium Bernrode,
Zijlstraat 1a, Heeswijk-Dinther

Tot en met 31 maart 2019
Inschrijven bouwkavels
Zwarte Molen
www.bernheze.org

19 mei 2019
Feest 25 jaar Bernheze
De Kersouwe,
Heeswijk-Dinther

Te koop: bouwkavels Zwarte Molen, fase 2

Inschrijven kan tot en met 31 maart 2019

In het plan Zwarte Molen fase 2 in Nistelrode verkoopt de gemeente 10 bouwkavels. De kavels liggen aan de Windwijzer, Wiekslag en Grootwiel.

Nieuwbouwwijk Zwarte Molen ligt in Nistelrode in het gebied tussen Zwarte Molenweg, Delst en A50. De eerste fase is afgerond. Er worden maximaal 180 woningen in twee fasen gebouwd, zowel in de koop- als de huursector. De Meijerij BV bouwt het grootste deel van deze woningen. Daarnaast geeft de gemeente Bernheze bouwkavels voor vrijstaande woningen uit.

Wegen en groen
Voor de nieuwe wijk wordt een weg aangelegd, haaks op Delst, met een aansluiting op Wiekslag en Maalsteen. In het noorden van de wijk komt een weg voor langzaam verkeer richting (en haaks op) de Delst. Er is veel aandacht voor groen in de wijk. Ook worden wadi's aangelegd.

Kavelinformatie
De kavels zijn geschikt voor de bouw van een vrijstaande woning.
- oppervlaktes van 381 m² tot 687 m²
- prijs kavels: € 260,00 per m², de eerste 600 m² daarboven € 130,00 per m², exclusief 21% BTW en exclusief kosten koper.

Inschrijven
Voor deze bouwkavel kunt u zich inschrijven tot en met 31 maart 2019. Vul daarvoor het inschrijfformulier in op onze website www.bernheze.org.

Op de verkoop zijn de verkoopvoorwaarden van de gemeente en het 'toewijzingssysteem voor de uitgifte van bouwkavels in de gemeente Bernheze' van toepassing. Die vindt u op www.bernheze.org.

Wonen in Bernheze natuurlijk!

Bestemmingsplan
Het bestemmingsplan is vastgesteld als Zwarte Molen 2 in Nistelrode. Hierin staat wat u mag bouwen. Meer informatie vindt u op www.ruimtelijkeplannen.nl, code NL.IMRO.1721.BPZwartemolen2-VG01
Het uiterlijk van de woningen kan flexibel ingevuld worden, maar u moet wel rekening houden met de regels in het bestemmingsplan.

Loting
We organiseren een loting om de volgorde van de optiegesprekken te bepalen. De loting is op maandag 1 april 2019 in Cultureel Centrum Nesterlé, Parkstraat 2 in Nistelrode om 19.00 uur. U bent daarbij van harte welkom.

Optie
Als u een optie wilt nemen op een kavel, betaalt u daarvoor € 300,- tijdens het eerste verkoopgesprek.
De optie is drie maanden geldig. Als u de kavel koopt, brengen we het bedrag in mindering op de koopprijs.
Als u binnen drie maanden van de koop afziet, krijgt u een gedeelte van het bedrag terug. Meer info staat op www.bernheze.org.

Traverse Heeswijk-Dinther

Presentatie voorlopig ontwerp 20 maart

Op woensdag 20 maart presenteren we het voorlopige ontwerp van de Traverse in Heeswijk-Dinther. We pakken de doorgaande weg N606 aan, van Gouverneursweg tot en met de Brouwersstraat inclusief aansluiting van de zijstraten.

In het ontwerp schetsen we een duidelijk beeld van hoe de Traverse eruit gaat zien: de plaats van planten en bomen, uitritten, parkeerplaatsen en pleinen. Met gedetailleerde tekeningen krijgt u een goed beeld van de hele Traverse.

Waar en wanneer
We houden de bewonersavond op 20 maart 2019 vanaf 19.30 uur in de aula van Gymnasium Bernrode aan de Zijlstraat 1a in Heeswijk-Dinther. Iedereen die zich betrokken voelt, is welkom. U hoeft zich vooraf niet aan te melden.

Ook úw Traverse
In 2018 is de gemeente gestart met het project. Op 2 juli en 22 november hebben we bewonersavonden gehouden. U heeft daar kunnen meedenken over wat voor u belangrijk is. Het voorlopige ontwerp dat op 20 maart wordt gepresenteerd, is het resultaat van uw input tijdens de avonden.

In dit project werken we nauw samen met verschillende belanghebbenden zoals dorpsraad Actief Burgerschap, bewoners, politiek en vakspecialisten.

Traverse Heeswijk-Dinther:
samen van provinciale weg naar dorpsstraat

KIES VOOR BRABANT

Op woensdag 20 maart 2019 zijn de verkiezingen voor Provinciale Staten. Door te stemmen heeft u invloed op de keuzes die de provincie Noord-Brabant maakt in uw omgeving.

Als u gaat stemmen voor de Provinciale Staten, dan heeft u ook invloed op de samenstelling van de Eerste Kamer. De leden van de Provinciale Staten kiezen in mei de leden van de Eerste Kamer. Zo telt uw stem dus dubbel. Wilt u weten welke partij het beste bij u past? Raadpleeg de Stemwijzer.

Op www.brabant.nl/verkiezingen vindt u alle informatie.

Waterschapsverkiezingen

STEM 20 MAART
VERKIEZINGEN WATERSCHAP

Op woensdag 20 maart 2019 zijn de waterschapsverkiezingen.

In Bernheze zorgt waterschap Aa en Maas voor schoon, voldoende en gezond water in sloten en beken. Het waterschap maakt ook het afvalwater van inwoners en bedrijven schoon en zorgt voor veilige dijken.

Er zijn veel ontwikkelingen op watergebied die om keuzes vragen. Keuzes die bepalen waaraan uw belastinggeld wordt besteed, bijvoorbeeld klimaat, landbouw, natuur of innovaties. Bestuurders van het waterschap beslissen hierover. Door te stemmen op de politieke partij van uw voorkeur, oefent u invloed uit op deze keuzes.

Het waterschap maakt afvalwater schoon

Wilt u weten welke partij uw belangen het best behartigt? Op www.aanenmaas.nl/verkiezingen vindt u alle informatie.

Werkzaamheden Graafsebaan Heesch

We gaan de Graafsebaan opnieuw inrichten om de veiligheid voor fietsers, voetgangers en automobilisten te verbeteren. Het gaat om het gedeelde van rotonde 't Kruispunt tot aan de bebouwde komgrens.

Op 18 maart starten de werkzaamheden. De aanwonenden en aanliggende bedrijven blijven zo veel mogelijk bereikbaar, maar de werkzaamheden hebben gevolgen voor het doorgaande verkeer op de Graafsebaan. Natuurlijk proberen we overlast tot een minimum te beperken. Heeft u vragen of opmerkingen over de werkzaamheden, dan horen we die graag.

Inloopavond
Op dinsdag 19 maart is er van 19.30 tot 21.00 uur een inloopavond over de herinrichting van de Graafsebaan. U bent dan van harte welkom in Cultureel Centrum de Pas, De Misse 4 in Heesch.

Contact
De firma Van de Wetering uit Heesch voert de werkzaamheden uit. Contactpersoon van Van de Wetering is Albert Netten, telefoon 0412-45 13 68, e-mail ct@wetering.nl
De contactpersonen bij de gemeente zijn projectleider Mark van der Leest en toezichthouder Theo Verheul, telefoon 14 0412, e-mail gemeente@bernheze.org en verheuladvies@outlook.com. Meer informatie is te vinden op onze website www.bernheze.org (zoekterm: graafsebaan).

OFFICIËLE BEKENDMAKINGEN

Wilt u op de hoogte blijven van de bekendmakingen uit uw buurt? Meld u op www.overheid.nl aan voor de e-mailservice. U hoeft alleen uw e-mailadres en postcode(gebied) in te vullen.

Voornemen ambtshalve wijziging adresgegevens

Uit onderzoek is gebleken dat de volgende personen niet meer wonen op het adres in de gemeente Bernheze waar zij volgens de Wet basisregistratie personen (BRP) staan ingeschreven. Het onderzoek van de afdeling Burgerzaken leverde geen resultaat op. Het college van burgemeester en wethouders van de gemeente Bernheze is van plan het bijhouden van hun persoonsgegevens ambtshalve te beëindigen. Dit kan voor hen grote persoonlijke en/of financiële gevolgen hebben. Het formele besluit tot uitschrijving wordt gepubliceerd op de gemeentepagina's in deze krant.
- D. Smetsers,
  geboren 23-09-1977
- S. Janlae, geboren 15-12-1987

Heeft u informatie over de verblijfplaats van deze personen of heeft u vragen, neem dan contact op met het de afdeling Burgerzaken van de gemeente Bernheze via 14 0412 of gemeente@bernheze.org.

Algemene Plaatselijke Verordening (APV)

Inzameling oud ijzer
Het college van burgemeester en wethouders heeft toestemming verleend voor het houden van een openbare inzameling oud ijzer op grond van artikel 5:13 van de Algemene Plaatselijke Verordening Bernheze (APV) 2018 aan Muziekvereniging Servaes in Heeswijk-Dinther, op 6 april 2019. De vergunning is verzonden op 11 maart 2019.
Procedures 1a, 4a en 7a zijn van toepassing.

Evenementenvergunning
Het college van burgemeester en wethouders heeft een vergunning/ontheffing verleend aan:
- Stichting Slippendwiel voor het organiseren van een Mega Trekkertrek Spektakel op 15 maart 2019 van 20.00 tot 02.00 uur en op 17 maart 2019 van 08.00 tot 24.00 uur. Er is op 15 maart geluidsversterkende apparatuur van 20.00 tot 01.00 uur en op 17 maart van 08.00 tot 24.00 uur. De Nistelrodensedijk (vanaf de Berkenvenseweg tot aan de Justitieweg) in Loosbroek is afgesloten voor alle verkeer behalve voor voetgangers. In de Bosweg wordt een parkeerverbod ingesteld voor beide zijden van de weg. De beschikkingen zijn verzonden op 11 maart 2019.

Procedures 1a, 4a en 7a zijn van toepassing.

Wet ruimtelijke ordening

Ontwerpbestemmingsplan Achterstraat 33 Nistelrode
Burgemeester en wethouders maken op grond van artikel 3.8 van de Wet ruimtelijke ordening de ter-inzage-legging bekend van het ontwerpbestemmingsplan 'Achterstraat 33 Nistelrode', te raadplegen op www.ruimtelijkeplannen.nl met IDN-code NL.IMRO.1721.BPAchterstraat33-ow01).
Inhoud: Dit plan regelt de verplaatsing van het bouwblok ter plaatse en ligt ter inzage vanaf 14 maart 2019.
Procedures 1b en 3b zijn van toepassing

Ontwerpbestemmingsplan Hogeweg 6 Nistelrode
Burgemeester en wethouders maken op grond van artikel 3.8 van de Wet ruimtelijke ordening de ter-inzage-legging bekend van het ontwerpbestemmingsplan 'Hogeweg 6' Nistelrode, te raadplegen op www.ruimtelijkeplannen.nl met IDN-code NL.IMRO.1721.BPHogeweg6-OW01).
Inhoud: Dit plan regelt de verplaatsing van het bouwblok ter plaatse en ligt ter inzage vanaf 14 maart 2019.
Procedures 1b en 3b zijn van toepassing

Ontwerpwijzigingsplan Laverdonk 13 Heeswijk-Dinther
Burgemeester en wethouders maken de ter-inzage-legging bekend van het ontwerpwijzigingsplan 'Laverdonk 13 Heeswijk-Dinther', artikel 3.9a Wet ruimtelijke ordening. Het plan is te raadplegen op www.ruimtelijkeplannen.nl met de code NL.IMRO.1721.WPLaverdonk13-ow01.
Inhoud: Het plan betreft het verwijderen van de woonbestemming en de gronden in juridisch en feitelijke zin in overeenstemming te brengen met de omgeving aan Laverdonk 13 in Heeswijk-Dinther.
Procedures 1b en 3b zijn van toepassing.

Wet algemene bepalingen omgevingsrecht

Reguliere procedure

Ontvangen aanvraag voor een omgevingsvergunning

Heeswijk-Dinther
- Hazelbergsestraat 2
  Vervangen staldeuren door kozijnen
  Datum ontvangst: 05-03-2019

Procedure 6 is van toepassing.

Besluiten
De volgende omgevingsvergunningen zijn verleend. Deze besluiten treden daags na verzending van het besluit in werking.
Heeswijk-Dinther
- Hoekseweg 1
  Oprichten opslagloods
  Verzenddatum: 07-03-2019

Heesch
- Zoggelsestraat 21a
  Uitbreiden bedrijfspand
  Verzenddatum: 07-03-2019

Procedures 1a, 4a en 7a zijn van toepassing.

Uitgebreide procedure

De wetgever heeft bepaald dat ingekomen aanvragen voor een omgevingsvergunning, die worden voorbereid met de uitgebreide procedure, niet worden gepubliceerd. De bekendmaking van deze aanvragen vindt plaats via publicatie van een ontwerpbesluit.

Tijdelijke vergunning
Heeswijk-Dinther
- Aa-brugstraat ong. kavel 6579
  Tijdelijk plaatsen en bewonen van een woonunit
  Verzenddatum: 28-02-2019

Procedures 1a, 4a en 7a zijn van toepassing

PROCEDURES

Openingstijden zie colofon

Inzage
Procedure 1a
U kunt de stukken gedurende zes weken tijdens openingstijden op afspraak inzien in het gemeentehuis in Heesch.
Procedure 1b
U kunt de stukken gedurende zes weken tijdens openingstijden op afspraak inzien in het gemeentehuis in Heesch en raadplegen op www.bernheze.org of www.ruimtelijkeplannen.nl.
Inspraak
Procedure 2
Iedereen kan binnen zes weken na publicatiedatum met een schriftelijke inspraakreactie aan het college van burgemeester en wethouders van Bernheze reageren op de stukken. Neem voor het indienen van een mondelinge inspraakreactie contact op met de betreffende afdeling.
Zienswijze
Procedure 3a
Belanghebbenden kunnen binnen zes weken na publicatiedatum schriftelijk een zienswijze indienen bij het college van burgemeester en wethouders van Bernheze. Neem voor het indienen van een mondelinge zienswijze contact op met de betreffende afdeling.
Procedure 3b
Iedereen kan binnen zes weken na publicatiedatum een schriftelijke zienswijze indien bij het college van burgemeester en wethouders van Bernheze. Neem voor het indienen van een mondelinge zienswijze contact op met de betreffende afdeling.
Bezwaar
Procedure 4a
Belanghebbenden kunnen binnen zes weken na verzenddatum van dit besluit bezwaar indienen bij het college van burgemeester en wethouders van Bernheze. Het bezwaar heeft geen schorsende werking.
Procedure 4b
Belanghebbenden kunnen binnen zes weken na publicatiedatum van dit besluit bezwaar indienen bij het college van burgemeester en wethouders van Bernheze. Het bezwaar heeft geen schorsende werking.
Beroep
Procedure 5a
Belanghebbenden kunnen binnen zes weken na publicatiedatum van dit besluit beroep indienen bij de sector bestuursrecht van de rechtbank, Postbus 90125, 5200 MA 's-Hertogenbosch. Het beroep heeft geen schorsende werking. Er zijn griffierechten verschuldigd.
Procedure 5b
Belanghebbenden kunnen binnen zes weken na publicatiedatum van dit besluit beroep indienen bij de Afdeling bestuursrechtspraak van de Raad van State, Postbus 20019, 2500 EA 's-Gravenhage. Het beroep heeft geen schorsende werking. Er zijn griffierechten verschuldigd.
Bezwaar-/beroepsmogelijkheid
Procedure 6
Er zijn geen bezwaar-/beroepsmogelijkheden.
Voorlopige voorziening
Procedure 7a
Belanghebbenden kunnen, gelijktijdig met een ingediend bezwaar- of beroepschrift, de voorzieningenrechter van de rechtbank verzoeken om een voorlopige voorziening te treffen. Er zijn griffierechten verschuldigd.
Procedure 7b
Belanghebbenden kunnen, aanvullend op een ingediend beroepschrift bij de Afdeling bestuursrechtspraak van de Raad van State, de voorzitter van de afdeling verzoeken om een voorlopige voorziening te treffen. Er zijn griffierechten verschuldigd.

Reageren
In een schriftelijke reactie moeten staan: de datum, de naam en het adres van degene die reageert, een omschrijving van het onderwerp, de reden waarom u bezwaar/zienswijze/bedenking indient en uw handtekening.

INFORMATIE voor de KERNEN

Voedselbank Oss en omstreken ziet ook aantal klanten toenemen

OSS/BERNHEZE– **In 2018 is het aantal klanten van de Voedselbank in Oss met ongeveer 10 procent toegenomen. Aan het eind van het jaar werden wekelijks iets meer dan 200 voedselpakketten verstrekt vanuit de locatie aan de Rossinistraat.**

De stijging is hoger dan het landelijk gemiddelde, waar de stijging van het aantal klanten zes procent is. Gemiddeld krijgen

MEER BEKENDHEID EN VERRUIMING TOELATINGSCRITERIA

de klanten tussen de 30 en 35 producten mee, ter waarde van € 50,- per pakket. Het aantal vrijwilligers dat dit in Oss regelt, is ook gegroeid. Wekelijks zijn 58 vrijwilligers in de weer om het mogelijk te maken.
De groei van het aantal klanten is mede tot stand gekomen door de verruiming van de toelatingscriteria, die landelijk zijn vastgesteld. Ook raakt de Voedselbank voor Oss en Omgeving meer en meer bekend en weten zodoende meer mensen de weg naar de voedselhulp te vinden.

Verder ziet de Voedselbank voor Oss en Omgeving dat meer 50-plussers een beroep doen op de Voedselbank en ook het aantal alleenstaanden steeg relatief meer dan de meerpersoonshuishoudens. Met name de groep ouderen lijkt niet te profiteren van de groeiende economie in Nederland. Daarmee loopt de Voedselbank in Oss weer wel in lijn met de landelijke cijfers.
In de eerste twee maanden van 2019 lijkt de groei zich voort te zetten.

SP Stem op 20 maart SP voor de provincie

Dagelijks Bestuur SP Bernheze

Op 20 maart mag de kiezer naar de stembus. Waarom?, vraagt u misschien. We gaan de nieuwe leden voor de Provinciale Staten (PS) kiezen. Deze nieuwgekozen Statenleden kiezen dan gelijk een nieuwe Eerste Kamer. Eigenlijk kiest u dus twee in één. Extra belangrijk om een stem uit te brengen op de SP. Voor Bernheze speelt namelijk een aantal erg belangrijke onderwerpen op provinciaal niveau.

Wat te denken van ons buitengebied met een grote veedichtheid en alle problemen die dat met zich meebrengt? En het toezicht op grote vervuilers?

Stem 20 maart SP
Op woensdag 20 maart zijn de verkiezingen voor de Provinciale Staten. Zeg maar de Tweede Kamer van de provincie Noord-Brabant. Het zijn belangrijke verkiezingen. De provincie neemt onder andere besluiten over milieu, veehouderij, bebouwde omgeving en monumenten. Een goed provinciebestuur is van grote waarde. Luisteren naar de mensen, is wat de SP altijd wil.

De SP doet mee aan de verkiezingen voor de Provinciale Staten met lijst 3. Daar staan 50 SP-kandidaten klaar om gekozen te worden. En uit Bernheze niet de minste kandidaat. Op plaats 32 staat namelijk Jan Raaimakers. Zo heeft Bernheze de mogelijkheid om een stem uit te brengen op een SP-kandidaat uit de eigen gemeente. Maak gebruik van uw recht om te gaan stemmen. Stem 20 maart op de SP. Daar hebt u 21 maart ook nog iets aan.

Lees ook het SP Brabant verkiezingsprogramma op https://noord-brabant.sp.nl/verkiezingsprogramma-beter-brabant.

Petra van der Dussen: ‘Wakker blijven als de wekker is afgegaan’

PPblanco Gloeiende plaat van het klimaat

Marko Konings, fractievoorzitter Politieke Partij Blanco

De afgelopen dagen viel de regen af en toe met bakken uit de hemel, terwijl vorige zomer juist superdroog was. Over het weer en het klimaat kun je altijd wel wat vertellen. Het weer hebben we niet in de hand, terwijl we wel invloed hebben op het klimaat. Ook al is dat misschien maar een druppel op de gloeiende plaat. Politieke Partij Blanco is van mening dat alle beetjes helpen.

In Bernheze gelukkig geen discussie of we als mens invloed hebben op het klimaat. Hooguit over de manier waarop we het klimaat kunnen helpen. Politieke Partij Blanco heeft de afgelopen jaren op verschillende manieren hier aandacht voor gevraagd.

DUURZAME AANPASSINGEN STIMULEREN

Zo kwamen wij destijds met het voorstel voor de eerste gasloze wijk voor Bernheze. Inmiddels is die verplichting er voor heel Nederland. Duurzame energieopwekking is één van de manieren om een positieve bijdrage te leveren aan het klimaat. Om mensen te stimuleren om zonnepanelen te plaatsen komen wij samen met enkele andere partijen aanstaande donderdag met een voorstel.
De WOZ waarde van huizen is hoger wanneer er zonnepanelen geplaatst zijn, wat resulteert in een hogere OZB (gemeentebelasting). Wij willen graag dat de waardestijging niet leidt tot een hogere OZB en dat onze gemeente dit in de tarieven aanpast. Duurzame aanpassingen moeten naar onze mening namelijk juist gestimuleerd en niet gestraft worden.

Als iedereen een beetje meer aandacht heeft voor het klimaat dan hebben we wel degelijk invloed. Een betere wereld begint toch echt bij jezelf.

Stem 20 maart ook Lokaal!

Lokaal Brabant doet mee aan de verkiezingen voor de Provinciale Staten en toen ik, John van de Akker, gevraagd werd om lijstduwer te worden, zei ik daar graag ‘ja’ tegen. Ook in Gedeputeerde Staten is volop ruimte voor een lokaal Brabants geluid. Mensen vanuit de hele provincie, die weten wat er lokaal speelt en niet mee hoeven te lopen aan het handje van wat landelijk bepaald wordt.

Aan alle inwoners van

Loosbroek
Heesch
Nistelrode
Vorstenbosch
Heeswijk - Dinther

Waar staan wij voor?
Meer betrokkenheid van de Provincie bij lokale issues door regioverantwoordelijke gedeputeerden. Zoals de transitie in de agrarische sector met gezond boerenverstand een toekomstperspectief geven. Een gezonde woon- en leefomgeving met de klimaatdoelstellingen van Parijs als richtinggevende piketpalen. De Brabantse cultuur versterken, meer topsportevenementen en sportbeoefening in Brabant. In principe niet herindelen, tenzij dit gesteund wordt door een meerderheid van de inwoners. Ons inzetten om de zogenaamde ‘krimp’-gebieden te laten groeien en de leefbaarheidbepalende en benodigde voorzieningen te versterken. Een economisch sterk Brabant met hoge arbeids- en maatschappelijke participatie. Inzetten op een logisch stiller spoor- en wegennet, snelle fietspaden, vervoer over water, smart mobility en toegankelijk openbaar vervoer voor iedereen. Dus stem op 20 maart ook (Brabant) Lokaal. Want Lokaal zijn we allemaal!
Wil je meer weten? Kijk dan op lokaal-brabant.nl.

John van den Akker, Lijst 11, nr 24.

“LOKAAL zijn we ALLEMAAL”

Speciale VerkiezingsBrug

HEESCH – **De Provinciale Statenverkiezingen staan zondag 17 maart centraal tijdens een speciale aflevering van politiek café Brug in CC De Pas.**

Maar liefst twaalf van de zestien partijen die op 20 maart meedoen aan de verkiezingen in Brabant, sturen zondag een vertegenwoordiger naar Heesch. Zij zullen interessante kwesties voorgeschoteld krijgen, onder meer over het klimaat en de drugsproblematiek in Brabant.

Daarnaast is er een ludieke ‘Ken je Brabant-quiz’, verzorgt Theo van Duren een column en zorgt het koor De Zeezwabbers voor de muzikale noot. Verkiezingscafé Brug is een initiatief van SP Bernheze.
Het café op zondag 17 maart begint om 16.00 uur.

De presentatie is in handen van Geert van der Wielen en Annemieke van der Aa. De toegang is gratis.

Een bouwvergunning in een uur!

Erwin van Kessel, raadslid, en Mart Smits, fractievoorzitter, CDA Bernheze

Hoe goed het ook gaat, binnen iedere organisatie is ruimte voor verbetering, zo ook in Bernheze. CDA Bernheze is altijd op zoek naar vermindering van de regeldruk, naar 'inwonersvriendelijke' dienstverlening. Daarom komt het CDA Bernheze in de raadsvergadering van 14 maart met een voorstel om de mogelijkheden voor de invoer van een zogenaamde balievergunning te bekijken. Er zijn hiermee in een paar gemeenten al ervaringen opgedaan.

Wat is een balievergunning? De gedachte is om met een bouwaanvraag naar de gemeente te gaan en (mits voldaan aan de voorwaarden) een 'uur later' met een bouwvergunning de deur uit te lopen. Dat klinkt als een utopie, maar wij zien hier een buitenkans!

De kern is: vertrouwen in de indieners. Maar dat durven wij wel aan. Dit past in onze doelstelling om meer participatie van onze inwoners te bereiken. Praktisch betekent het dat door de gemeente gecertificeerde aanvragers (architecten, bouwkundig tekenaars etc.) zelf toetsen of zij voldoen aan de wettelijke eisen bij kleinschalige plannen of uitbreiding waar een vergunning voor nodig is.

Er zullen waarschijnlijk ook wel nadelen zijn, maar als CDA Bernheze willen we niet denken in bedreigingen, maar in kansen en mogelijkheden! Met de omgevingswet die zijn opwachting gaat maken, waarin we allemaal de omslag gaan maken van: 'nee tenzij', naar 'ja mits', kunnen we daar in Bernheze samen alvast op vooruitlopen.

cda.nl/bernheze

Dat gaat naar Den Bosch toe... Gerritje

Een plaatsgenoot in Provinciale Staten? Laat met uw stem blijken waar uw voorkeur naar uit gaat. Met een groot aantal stemmen kan een kandidaat uit het middenveld rechtstreeks gekozen worden, maar zeker wint zijn mening aan invloed binnen de partij.

Vindt u D66 gewoon een goede partij, maar vindt u het ook nodig dat de eigen bestuurders kritisch gevolgd worden? Dan kunt u 20 maart Heeschenaar Ger Fransen uw voorkeursstem geven.

Ger Fransen

U doet dit zeker als u vindt dat de provincie een belangrijke rol moet spelen op gebied van milieu en energie. Als u vindt dat ze actief moet optreden in de energiechaos waarin we worden geconfronteerd met windmolens, zonnepanelen en gasloze woningen. Alles beheerst door een aantal commerciële bedrijven. De provincie heeft daar echt een taak zoals eertijds met de PNEM.

En als u vindt dat er in Oss geen gigantische mestfabriek moet komen en de provinciale weg (Oude Rijksweg) naar Grave met die vangrail een enge snelweg zonder vluchtstroken geworden is. Kortom, meer aandacht voor uw eigen omgeving, geef uw stem dan aan Ger Fransen.
Een groot voorbeeld voor hem is al decennia lang Jan Terlouw die op hoge leeftijd nog een grote invloed in de partij heeft. Dus Lijst 5 nummer 24.

Ga stemmen!

Er is maar één manier om wat te veranderen: ga stemmen! Links, rechts of recht door zee. Natuurlijk kunnen we een aantal zaken opsommen waarom het meer dan wijs zou zijn uw stem te geven aan D66, door te denken aan uw toekomst en de generatie na u bijvoorbeeld. Op 20 maart kunt u het verschil maken. In uw provincie én in Nederland. Uw stem telt dubbel. U beslist over uw eigen buurt en daarmee over de nieuwe Eerste Kamer. Samen met D66 kunt u zo Nederland een belangrijke stap vooruit brengen.

Plakken
Politieke partijen, ook in Bernheze, willen graag uw stem. Allemaal met de beste redenen en vol van eigen normen en waarden. Iedereen wil uw aandacht. Zie ook de verkiezingsborden in onze kernen vol smeekbedes. 'Zekerheid' en 'Altijd in de buurt'. Brave, bij iedereen passende inkoppertjes. Helaas niet gepaard gaand met de bijbehorende fatsoensregels. Iedereen plakt maar wat. En inderdaad, over de posters van D66. En inderdaad, het bord is van ons allemaal. Maar is het netjes? Nee. Maar toch succes allen.

Mathieu Bosch,
raadslid D66 Bernheze
bernheze.d66.nl

Kies voor Brabant

Esther van Voorden, Progressief Bernheze

Om het er toch nog maar eens over te hebben; gaan stemmen op 20 maart is echt van belang. Uw stem kan werkelijk verschil maken. Het beleid van de provincie staat hartstikke dichtbij onze gemeente en daarmee ons dagelijks leven. De Provinciale Staten beslissen over grote thema's als veiligheid, onderwijs en milieu. Dit is dus uw kans om aan te geven wat u van belang acht en wat niet.

Van recreëren, forenzen en wonen met een veilig gevoel tot een schone, opgeruimde omgeving en prettig vertoeven zonder overlast. Het zijn allemaal thema's waar de provincie direct of indirect bij betrokken is. En het gaat ook over een goede basis in het leven, onderwijs, toegang tot voorzieningen, gezondheid, schone lucht, respect voor dieren en kansen pakken. Dit ligt niet alleen bij de provincie, bij uw gemeente of de partij waarop u gaat stemmen. Ook u kunt daar aan bijdragen.

Vertegenwoordigd en gehoord worden is belangrijk. Achter de schermen gebeurt enorm veel om al die stemmen te verenigen en tot een visie te komen die zoveel mogelijk mensen en het algemeen belang dient. Al die belangen en opinies, persoonlijk of zakelijk, maatschappelijk of privé, moeten afgewogen worden en zijn alle zinvol. Apathie en denken dat er toch niks verandert of gaat zoals u het precies zou willen, is mijns inziens oprecht schadelijk voor onze samenleving.

Ga daarom stemmen, uw stem telt in ieder geval mee!

Snoozen of toch meteen opstaan?

Petra van der Dussen, burgerlid Commissie Maatschappelijke Zaken VVD-Bernheze

15 maart is de Dag van de Slaap. 'Nog één keer snoozen en dan ga ik er écht uit'. Herkenbaar? Dit blijkt echter niet zo'n goede gewoonte, omdat ons brein verschillende signalen krijgt: wakker worden of toch doorslapen? Effectiever is het om wakker te blijven als de wekker is afgegaan. Onze gemeente zou ook effectiever kunnen zijn door wat minder vaak te snoozen.

Het is natuurlijk belangrijk om bij thema's met grote gevolgen voor onze inwoners en/of waar een fors budget mee is gemoeid grondig onderzoek te doen. Ook zijn wij regelmatig afhankelijk van andere partijen. Maar het doorpakken op projecten en duidelijke communicatie kunnen een hoop onrust, onzekerheid en onnodige kosten voorkomen.
Neem nou de Maashorst en de 'huiskamer van Heesch'. De VVD-Bernheze vraagt al maanden naar de stand van zaken betreffende deze projecten. Wie neemt de taak op zich om de vele plannen omtrent de Maashorst verder te ontwikkelen en te beheren? Wanneer komt er een werkbaar voorstel voor een samenwerking tussen CC De Pas, de Eijnderic en de bibliotheek?
Het lijkt erop dat er nu beweging in komt. Er ligt sinds kort een voorstel voor een heldere en eenvoudige besturing van de Maashorst. En met een nieuwe voorzitter van het overleg tussen de betrokken partijen over CC De Pas komt er medio 2019 een nieuw gezamenlijk toekomstplan.
De VVD-Bernheze is blij met deze positieve ontwikkelingen en zal er alert op blijven dat de snoozeknop niet ingedrukt wordt!

Reageren info@vvdbernheze.nl.

ROB HAAKMEESTER
advocaat
maakt werk van jouw recht
FAMILIERECHT | ERFRECHT | AANSPRAKELIJKHEID/LETSEL | BESTUURSRECHT
Heesch - +31 611727028 - rhaakmeester@rhadvocaat.nl
www.rhadvocaat.nl

Beton- staal- en houtconstructies
Brandpreventie
Adviesburo Jan van Gerwen B.V.
De Morgenstond 35 - 5473 HE Heeswijk-Dinther - T. 0413 29 36 63
info@adviesburojanvangerwen.nl
www.adviesburojanvangerwen.nl

OOGcontact

wie is deze Bernhezenaar?

Stuur de oplossing voor a.s. maandag 12.00 uur naar info@demooibernhezekrant.nl onder vermelding van OOGCONTACT en maak kans op

5x 1/5 staatsloten

PaperPoint

Sint Servatiusstraat 52a - Heeswijk-Dinther - 0413 293 851 - www.paperpoint-online.nl

Oplossing vorige week:
Jack van der Dussen uit Heesch

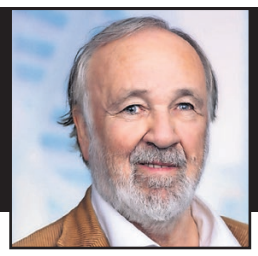

Winnaar:
Marion Minten kan de staatsloten ophalen bij Kantoorboekhandel Ceelen

Werknemers van Bernheze Media worden uitgesloten van deelname.

Bernheze Media

WOORDZOEKER:

C	S	J	K	J	B	M	E	B	E	K	N
O	V	T	B	E	L	C	N	F	W	O	I
X	E	L	D	M	O	O	I	C	Z	H	U
C	R	R	L	V	E	M	L	Q	W	N	T
G	A	X	Y	O	M	P	O	D	E	E	S
A	N	N	P	E	E	O	P	D	M	D	E
O	D	D	R	T	N	S	M	J	B	N	O
Y	A	S	A	P	T	T	A	U	A	O	M
D	E	G	Y	A	U	B	R	M	D	H	Y
E	C	Q	F	D	I	A	T	W	A	I	A
U	B	B	Y	K	N	K	H	K	F	L	M
D	D	R	A	A	G	M	O	O	B	F	I

Zoek: AARDE, BLOEMENTUIN, BOOMGAARD, COMPOSTBAK HONDENHOK,MOESTUIN, TRAMPOLINE, VERANDA, VOETPAD, ZWEMBAD

MOOIBERNHEZERTJES

TE KOOP

NIEUWE DESSO-TAPIJTTEGELS
In allerlei kleuren/soorten. Grote voorraad, scherpe meeneemprijs. Vanaf € 2,- per m². Duinweg 17, Schijndel, 06-23034594. Ma-wo-do-vrij-za open. Di en za-middag op afspraak en zondag gesloten.

DAGELIJKS VERS GEPLUKTE TULPEN
€ 2,- per bos, verschillende kleuren.
Richard van Doorn, Vorstenbosseweg 1 Dinther.

ROYALE TUSSENWONING LABEL C
Clemens van Den Bergstraat 6 Heeswijk-Dinther.
Meer info: 06-25107089.

KIPSALON BERNHEZE
De allerlekkerste kip. We hebben meer dan 20 soorten kipproducten en snacks in ons assortiment. Elke woensdag geopend van 14.00 -18.30 uur. Ook verkrijgbaar buiten openingstijden. 06-12033685/ 0413-229677.
Jan van de Boomstraat 9, Heeswijk-Dinther.

TE KOOP GEVRAAGD

COMPLETE INBOEDELS
Gebruikte eiken meubelen. Barok en antiek. 06-21839778.

LANDBOUWMACHINES
o.a. ploegen, tractors, spitmachine, frees, schudder, hark, maaier, mesttank, kieper, weidebloter, weisleep, vee-/paardentrailer, enz. 06-19076959.

TE HUUR

OPSLAGUNITS IN NISTELRODE
Afmeting 24/40 of 48 m². Geïsoleerd en verwarmd. Eigen toegang door batch. Informatie 06-46111667 of www.opslagunit.eu.

AANGEBODEN

FRIETKRAAM voor uw evenement of feest. Voor info en/of boekingen: 0413-292911/ 06-25416954. Mario & Christa Bok.

PEDICURE HEESWIJK-DINTHER
Jacqueline Verhagen, Oranjestraat 11, Heeswijk-Dinther. Ook bij diabetische en reumatische voet met vergoeding. Alle jaargetijden uw nagels mooi verzorgd met gelcolor, colorlak. Kalknagels? Ook hiervoor leent deze pediquemethode zich prima! Meer info of afspraak, kan ook aan huis 0413-293260.

PEDICURE NISTELRODE
Dorien Visser-Hanegraaf. Vendelweg 6 Nistelrode. Tel. 0412-612118. Ook bij diabetes/reuma.

LAST VAN ONGEDIERTE/ PLAAGDIEREN?
Bel dan met PD Ongedierte-bestrijding: 06-13703234. Veilige en effectieve oplossing bij (preventieve) bestrijding van ongedierte.

GEZOCHT

HELPENDE HANDEN
Hand- en spandiensten? Contacten leggen? Waar ligt jouw talent? Laat het ons weten via info@pinksterfeestennistelrode.nl

WE ZIJN BENIEUWD NAAR JOUW TALENT
Ken jij of ben jij die ondernemer die ons een vrijwillig handje kan komen helpen? Een keer per jaar of periodiek? Dat zou enorm fijn zijn! Denk hierbij aan jezelf als de verbinding tussen de inwoners van jouw gemeente en onze Maashorst Ondernemers-leden; voor vragen over onze club of als verwijzer naar de juiste mensen die ze nodig hebben. Wij helpen jou. Daarnaast; misschien ben jij een enthousiaste ondernemer die ons kan helpen met bijvoorbeeld hand- en spandiensten; een keer per jaar bij een evenement of periodiek voor de ledenavonden. Horen wij van je? Stuur je bericht naar info@maashorst-ondernemers.nl en we bespreken het bij een kop koffie.

GEVRAAGD

LEGE CARTRIDGES
Lever ze in bij 't Mediahuys, Laar 28 in Nistelrode en steun hiermee het goede doel Hulphond Nederland.

BIDPRENTJES
H. Leeijen, John F. Kennedystraat 90 Heesch. 0412-451357. geha.leeijen@hetnet.nl. Ik haal ze graag bij u thuis op.

ANSICHTKAARTEN VAN HEESWIJK-DINTHER EN LOOSBROEK
Dick van de Leest 06-55325484.

OUDE/KAPOTTE COMPUTERS EN LAPTOPS
Bel Wim van Nistelrooij uit Heesch, 06-12464848. Hij probeert deze nog te maken en er een goede plek voor te vinden.

OUDE/KAPOTTE MOBIELTJES
Lever ze in bij 't Mediahuys, Laar 28 in Nistelrode, of Bunderstraat 1 in Heesch en steun hiermee het goede doel Stichting Opkikker.

WIL JE EEN ZOEKERTJE PLAATSEN?
Tot 20 woorden € 5,-. Elke 10 woorden extra € 2,50 meer.
info@demooibernhezekrant.nl of 0412-795170.

ZOEK DE 10 VERSCHILLEN

MAART: STERRENBEELD 'VISSEN'

Zie oplossing pagina 26

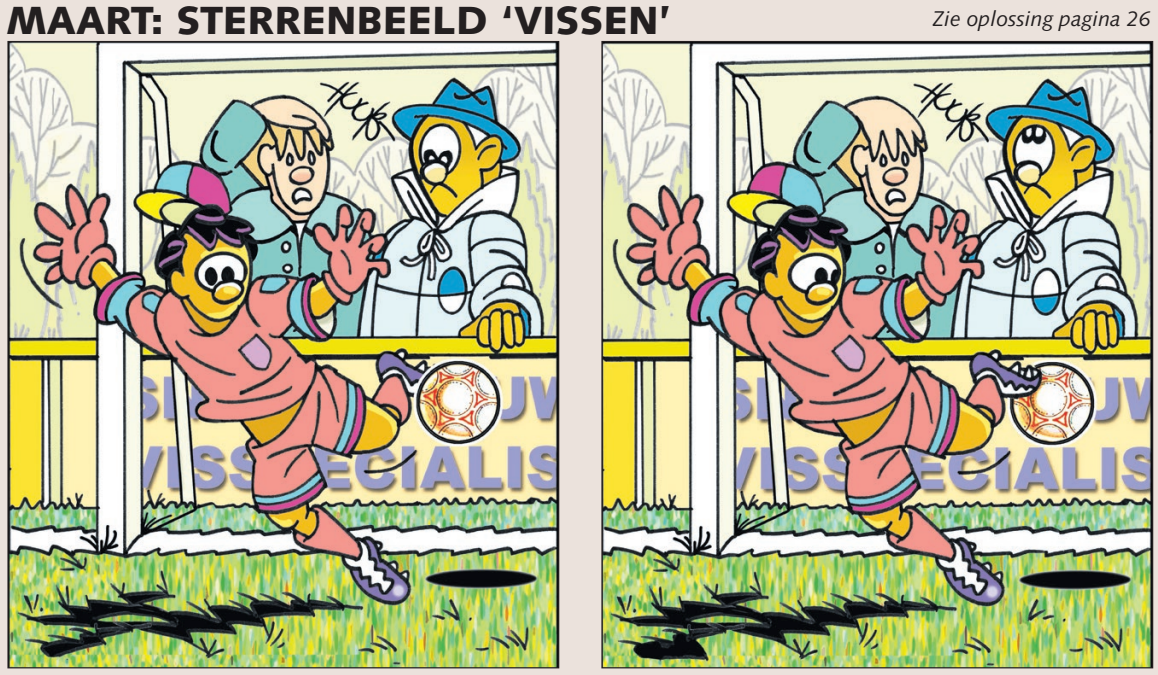

FNV Maasland
't Dorp 142 - 5384 ME Heesch

FNV spreekuur op afspraak:
Maandag- en woensdagavond: 19.00-20.00 uur.
1e woensdagochtend van de maand: 11.00-12.00 uur.

Belastingservice: 1e en 3e dinsdagavond van de maand: 19.00-20.00 uur.

Bel of mail voor een afspraak: 088-3680368, spreekuurheesch@vereniging.fnv.nl

Spreekuur Locatie Heesch:
Individuele Belangen Behartiging
't Dorp 142,
5384 ME Heesch
0412-763700

Inloopspreekuur:
Maandag- en woensdagavond: 19.00-20.00 uur
1e woensdagochtend van de maand: 11.00-12.00 uur.

CDA

Geef Bernheze een stem
in de staten en in het waterschap!
Stem op 20 maart

CDA altijd in de buurt!

www.cda.nl/Bernheze

Auto & Motor NIEUWS

Jubilaris *Tom van de Graaf*

NISTELRODE - Tom van de Graaf, 29 jaar en woonachtig in Nistelrode, was 1 maart 12,5 in dienst bij Autobedrijf Langens, een koperen jubileum! Wilbert Langens had voor dit heugelijke feit voor een heerlijke taart gezorgd. Tom proficiat en op naar de 25 jaar!

Preventief onderhoud

Houd je auto betrouwbaar en bedrijfszeker

BERNHEZE – **Eén van de belangrijkste eisen aan een auto is betrouwbaarheid en bedrijfszekerheid. Niets is zo vervelend als een auto die je in de steek laat. Want dat gebeurt altijd op het verkeerde moment. Om dit te voorkomen is preventief onderhoud heel belangrijk.**

Om betrouwbaar en bedrijfszeker te blijven heeft elke auto regelmatig onderhoud nodig. Wat er precies moet gebeuren en hoe vaak, dat is door de fabrikant vastgelegd in onderhoudsvoorschriften en onderhoudsintervallen. De garagist weet precies welk onderhoud hij uit moet voeren.

Langere intervallen
De intervallen zijn de afgelopen jaren overigens wel steeds langer geworden. Vroeger was doorsmeren en olie verversen elke 5.000 kilometer noodzakelijk. Tegenwoordig zijn intervallen van 30.000 kilometer of langer geen uitzondering meer. Toch blijft regelmatig onderhoud altijd nodig.

Met uitzondering van onvoorziene reparaties is van al het benodigde onderhoud een redelijk goede inschatting te maken wanneer het nodig is en wat de kosten zullen zijn. Een accu gaat doorgaans zo'n vier jaar mee, remblokken vóór meestal zo'n 60.000 kilometer en remblokken achter halen wel het dubbele. Je zou dus geld opzij moeten leggen als financiële reserve voor onderhoud en reparaties die je in de toekomst kunt verwachten.

Ga je één keer per jaar naar de garage voor onderhoud dan is het aan te bevelen dat te combineren met de Algemene Periodieke Keuring (APK).

Goed om te weten
Ga je de auto inruilen? Dan helpt het voor de inruilprijs om een ingevuld en afgestempeld onderhoudsboekje te kunnen overleggen.
Dat is het bewijs dat de auto zijn beurten gehad heeft en dus goed is onderhouden.

autobedrijf LANGENS
het adres voor al uw reparatie- en schadeherstel
Tramstraat 18 - 5388 GG Nistelrode - (0412) 61 20 76 - info@autobedrijflangens.nl
SCHADEHERSTEL
Gratis leenauto • Geen eigen risico • Onderhoud • Service
- **Audi A3** 1.6 TDI Sportback Ambition Plus, PDC, navi clima, xenon, 2013
- **Audi SQ5** 313 PK! Camera, leder/alcantara, zwenkbare trekhaak, 20 inch, enz.! 2014
- **BMW 320i** High EXE: leder, sportstoelen, el. zonnedak Navi, PDC, trekhaak, 2008
- **Ford Focus** Station navi, PDC, afn. trekhaak, 119.000 km, 2012
- **Nissan Quashqai** 2.0 i, Acenta, 140pk, navi, panormadak, camera, 74.000 km, 2010
- **Nissan Quashqai** 2.0 tekna, 140 nieuw binnen panormadak, camera, 103.000 km, 2011
- **Opel Astra** 1.6i, clima, pdc, stoelverw., 2010
- **Opel Meriva 1.6** 16V, airco, el. ramen, trekhaak, 2005 nieuw binnen
- **Opel Vivaro** 2.0 CDTI L2H1, 125.000 km, airco 3-pers., 2011
- **Renault Captur** 0.9 Tce Leder, Camera, PDC V + A , Stoelverw., enz. 2015
- **VW Beetle 1.2** TSI, airco, centr. vergr, wit, 99.000 km 2012
- **VW Golf** 2.0, GTD, 184 PK, aut. station, Bi-Xenon, navi, panoramadak, cl verkocht 6.900 km, 2015
- **VW Polo** 1.4I, 16v, 3-drs, airco, electr. ramen + spiegels, 239.000 km, 2006
- **VW Tiguan 2.0** TDI 177 PK 4-Motion Aut. Navi, Bi-Xenon , Camera , Stoelverw. 99.000 km, 2013
- **VW Touran** 1.4 TSI navi, camera trekhaak, stoelverwarming 2011

www.autobedrijflangens.nl

Autobedrijf W. van Dijk
Hommelsedijk 14
5473 RG HEESWIJK-DINTHER
Telefoon: 0413-291887
NAP Nationale Auto Pas
OOK VOOR REPARATIES EN APK KEURINGEN

Ford Fiësta 1.0 48kw	2015	Renault Twingo 1.2	2013
Ford Fiësta 1.0 80 pk	2016	Volkswagen Polo 1.2	2016
Ford Focus 1.6 77kw	2012-2015	Volkswagen Polo 1.4	2012
Ford Focus 100 pk	2013	Volkswagen Up 1.0	2015
Ford C-Max 125 pk	2014	Volvo V40 1.6 Diesel	2014
Ford Grand C-MAX 1.6	2012	**STATIONWAGONS**	
Opel Astra 105 pk	2016	Ford Focus 125 pk	2015
Opel Karl	2015	Ford Focus 1.6 150 pk	2011
Peugeot 108	2014		
Peugeot 207	2008	**BESTELAUTO**	
Renault Clio 1.0	2015	Volkswagen Caddy D 100 pk	2016

Autobedrijf Timmermans
auto - verkoop - service
Verkoop nieuwe en gebruikte auto's • Bovag garantie
Nationale Autopas • A.P.K. Keuringen • Inbouw autoalarminstallaties
Alle soorten reparaties • Ook voor schade en spuitwerk
Bedrijvenweg 6 - 5388 PN Nistelrode - T. 0412-612221

Audi A1 1.2 Tfsi Admired wit two tone vol opties 66.000 km	2013
Citroen C3 1.4 automaat airco	2007
Opel Astra station, 1.0 turbo edition zonnedak, 66.000 km	2016
Opel Corsa 1.4 Cosmo, 52.000 km, xenon, zeer luxe	2015
Opel Corsa 1.0 turbo, 29.000 km, airco	2016
Opel Insignia 2.0, CDTi sports, tourer	2015
Opel Meriva 1.4 turbo, airco, 55.000 km	2014
Opel Mokka X 1.4, turbo black edition navigatie, 6.000 km!	2018
Opel Zafira 1.8 Cosmo navigatie	2009
Peugeot 2008 1.2 allure, panoramadak, navi, 33.000 km	2016
Renault Megane station, 1.4 Tce airco, navigatie, 113.000 km	2011
Renault Megane 1.2 Tce, 23.000 km, bose uitvoering, vol leer	2016
Seat Ateca 1.4 Tsi automaat, vol opties, 16.000 km	2017
Seat Ibiza 1.2	2011
Suzuki S-cross 1.0 jetboost, automaat, vol opties, 8.000 km!	2018
Renault Kangoo 1.2 TCe, navi, clima, vol opties, 57.000 km	2014

Wordt verwacht:
Renault Grand Scenic 1.2, Tce bose, uitvoering 44000 km 2017
www.autobedrijf-timmermans.nl - www.autoscout24.nl - www.trekhaken.nl

CHRIS VAN VELZEN AANHANGWAGENS
Onze service
* Goede kwaliteit
* Diverse maten en soorten aanhangwagens leverbaar
* Prima inruilmogelijkheden
* Ruime openingstijden
* Ruime keus en onafhankelijk advies
* Snelle service van o.a. reparatie
Retselseweg 7
5473HC Heeswijk-Dinther
0413-292607 / 06-515 88 237
info@chrisvanvelzen.com
www.chrisvanvelzen-aanhangwagens.com

DK
Nu ook op DONDERDAG
ZOTTE ZATERDAG
EXTRA* KORTING
OP DIESEL/BENZINE/LPG
(*Op basis van de DK brandstof adviesprijs. Deze korting vervangt de huidige korting)
HESCHEWEG 223 OSS

Kunstlezing over dé Rembrandt-tentoonstelling in het Rijksmuseum

de Bibliotheek

HEESWIJK-DINTHER - **Kunsthistorica Marie Christine Walraven geeft maandag 18 maart in de bibliotheek in Heeswijk-Dinther een lezing over de overzichtstentoonstelling 'Alle Rembrandts'.**

350ste sterfdag Rembrandt
Nooit eerder pakte het Rijksmuseum uit met een tentoonstelling van alle werken van Rembrandt: 22 schilderijen, 60 tekeningen en 300 prenten uit de eigen collectie. Samen geven ze een weergaloos beeld van Rembrandt als mens, van wat hij om zich heen zag, wat hem fascineerde, hoe hij zijn verhalen vertelt en hoe vernieuwend hij daarin was.

Zijn indringende zelfportretten, intieme tekeningen, zijn rake weergave van emoties en van alledaagse taferelen laten zien dat Rembrandt ook vandaag nog altijd tot de allergrootste kunstenaars behoort.

Marie Christine Walraven
Kunsthistorica Marie Christine Walraven studeerde kunstgeschiedenis in Leiden. Zij heeft jarenlange ervaring in het verzorgen van lezingen en cursussen, onder andere bij Muzelinck in Oss. Walraven geeft een mooie inleiding op de tentoonstelling en laat je met andere ogen naar de meesterwerken van Rembrandt kijken.

RAKE WEERGAVE VAN EMOTIES

Kaartverkoop
Kaarten voor deze lezing kosten in de voorverkoop € 5,- voor bibliotheekleden en € 7,- voor niet-leden.
De kaarten zijn te koop via www.bibliotheekbernheze.nl of aan de balie van een van de bibliotheken. Op de avond zelf kosten de kaarten € 7,-.

Maandag 18 maart, aanvang 20.00 uur, bibliotheek Heeswijk-Dinther.

Locale actie Regiobank voorjaar 2019

HEESCH - **RegioBank kiest voor de regio en zet zich in om ervoor te zorgen dat lokale basisvoorzieningen blijven bestaan. Daarom heeft RegioBank een lokale actie.**

Esther Kouwenberg van Financieel Centrum Heesch en Riny van Esch

ACTIE
Een actie waarvoor Financieel Centrum Heesch een mooie samenwerking met slagerij poelier Riny van Esch heeft. Mensen die met een betaalrekening naar RegioBank overstappen vóór 28 juni 2019, krijgen een waardebon van Riny van Esch ter waarde van € 25,- cadeau. Hiermee hopen we het lokale ondernemerschap te bevorderen.

Voor meer informatie kunt u gewoon binnenlopen op ons kantoor of neem contact op.

Fch.
VerzekeringenHypothekenBankzaken
't Dorp 9, 5384 MA HEESCH
0412-453727 |
info@financieelcentrumheesch.nl

Vier het leven... Vier de lente!

HEESWIJK-DINTHER - **Op de eerste dag van de lente, 21 maart, organiseert Berne Abdijbier de thema-avond 'Vier het leven…Vier de lente!'**

Het Proeflokaal van Berne Abdijbier bij de Abdij van Berne is normaal alleen overdag geopend, maar deze avondopenstelling wordt gevierd met een gezellig lente terras. Voor de warmte zullen er vuurkorven branden en zijn er optredens van 'Irish Koffie' en Evie van der Heijden. Natuurlijk wordt er ook een Berne Abdijbier gedronken waarbij het Witheren Wit perfect past bij de lente en zomer. Ook start op deze avond de uitleg over en het intekenen voor de Special Edition Quadrupel houtgerijpt. De avond begint om 19.00 uur en eindigt om 23.00 uur.

Abdijstraat 51, Heeswijk-Dinther. Wees welkom, de toegang is gratis!

Zelf een musical maken bij de Eijnderic

NISTELRODE - **Sinds kort is Wende (10) op woensdagmiddag aankomend musicalster bij de Eijnderic in Nistelrode. "Ik moest op een middag alleen thuis zijn, maar daar had ik geen zin in. Toen ging ik per ongeluk mee naar de musicalles. Dat vond ik zo leuk dat ik sindsdien echt meedoe. Ik vind het fantastisch!"**

Musicaldocenten
Wende is één van de negen meiden die zelf een karakter bedenken, uitwerken en instuderen onder leiding van Hester Visscher en Tamara Caarls. Beiden zijn afgestudeerd docent theater, zang, dans en musical. Waar Tamara als theaterdocente alles weet van dansen en musicals, kent Hester alle ins en outs van zang en muziek bij musicals. Samen maken ze de randvoorwaarden voor de musical 'Kunt u mij de weg naar Hamelen whatsappen meneer?'

Niet alleen meiden, maar ook jongens worden uitgenodigd

Karakters
"We krijgen karakters", vertelt Wende. "Dan gaan we nadenken hoe mensen zouden doen. En dan gaan we in groepjes een toneelstukje over die karakters verzinnen. En samen passen ze allemaal in het verhaal van Hamelen."

De heks
Hester en Tamara zijn enthousiast over het animo van de kinderen. "Ze weten precies wat ze willen", vertelt Hester. "Aan het begin wil iedereen het prinsesje spelen. Maar als ze dan het verhaal verder mogen invullen, blijkt opeens iemand heel graag de heks te willen spelen. Zo krijgt elk kind een rol die precies bij haar past."

Woensdagmiddag
De lessen zijn op woensdagmiddag van 16.00 tot 17.00 uur. Er is nog plaats voor enkele deelnemers. Niet alleen meiden, maar ook jongens worden uitgenodigd mee te komen doen!

MET 4 WEKEN ZICHTBARE HUIDVERBETERING REALISEREN?

DAT KAN NU MET DE NIEUWSTE GENERATIE BOTANISCHE HUIDPRODUCTENLIJN VAN COSMEDIX

COSMEDIX
CLEAN | CLINICAL | LUXURIOUS

The anti-ageing concept

COSMEDIX
CLEAN | CLINICAL | LUXURIOUS

Flawless skin

WILT U OOK GEEN INVESTERING MEER DOEN ZONDER RESULTAAT! EN WILT U UW HUID OP EEN BOTANISCHE MANIER VERBETEREN? MELD U DAN NU AAN VOOR ONS COSMEDIX EVENT!

- RIMPELS VERMINDEREN
- PIGMENT VERBETEREN
- GEVOELIGE RODE HUID VERZACHTEN
- ALGEHELE HUIDSTRUCTUUR EN GEZONDHEID AANPAKKEN

MELD U AAN EN U ONTVANGT VAN ONS EEN THUISKIT MET 4 PRODUCTEN T.W.V. € 250,- NA DE VOORBEREIDING ONTVANGT U VAN ONS EEN TREATMENT OP 22 MAART

In een paar weken Minder Rimpels en een Intensieve huidverbetering met Cosmedix & De Treatment

SPECIAL EVENT VRIJDAG 22 MAART
En profiteer van een special prijs. Producten + treatment
T.w.v. € 350,- voor € 85,-

DIDI HUIDEXPERTS
VERBETEREN UW HUID

DIDI HUIDEXPERTS - LAAR 57E - NISTELRODE - 0412-612671 - INFO@BTDIDI.NL

BELISOL VOORJAARSKORTING

Wij brengen graag het zonnetje bij u in huis, daarom profiteert u nú tot 31 maart van **15% voorjaarskorting** op kozijnen en deuren. Wij komen graag bij u thuis om uw wensen om te zetten in een passend advies. Daarna produceren én monteren we uw kozijnen en deuren met zorg. Zo geniet u binnen de kortste keren van de lentezon. Ontdek het op Belisol.nl.

Belisol Den Bosch - Jagersheuvelstraat 2c, 5222 BJ 's-Hertogenbosch, T 073-50 30 800, info@beliboss.nl

Belisol. Al meer dan 40 jaar kozijnen en deuren zonder zorgen.

BELISOL
kozijnen en deuren

www.belisol.nl

FILMHUIS DE PAS: MARIA BY CALLAS

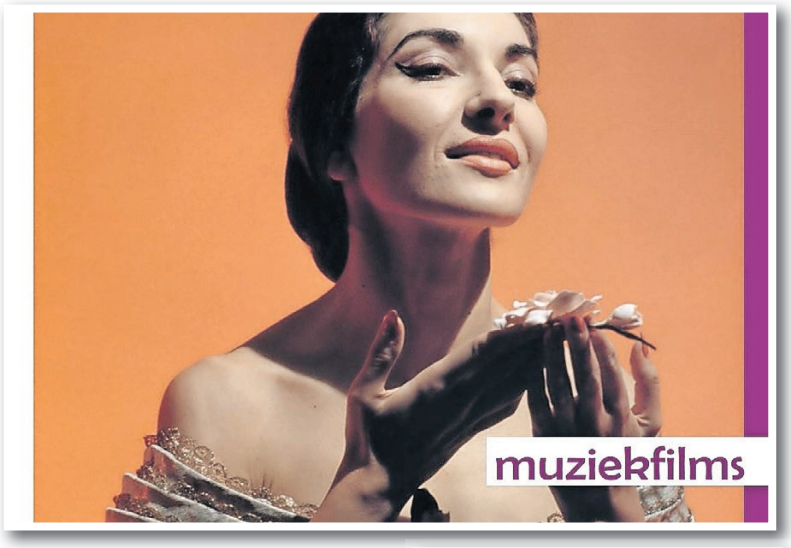

Documentaire over het levensverhaal van de bekende Amerikaans-Griekse operazanges Maria Callas aan de hand van niet eerder vertoonde video's en foto's.
Mooi… een genuanceerd, menselijk beeld… nergens ingekort, waardoor beroemde vertolkingen in onder andere Carmen en Norma volledig tot hun recht komen. De zichtbare overgave die de tragédienne in haar spel stopte, sprankelt nog steeds.
(**** De Telegraaf).

Goed te zien en te horen waarom Callas, ruim veertig jaar na haar dood, nog steeds tot de verbeelding spreekt… boeiend…
(NRC Handelsblad).

Donderdag 21 maart 2019
20.00 uur € 5,-.
113 minuten, muziek.

Een fascinerend portret…
(Het Parool)

Verwacht:
4 april: Bohemian Rhapsody
19 april: A star is born

Méér?... www.de-pas.nl/agenda/film

NESTERLÉ CULTUREEL CENTRUM

CC NESTERLE
PRESENTEERT
Zondagse Muziek

KOOR JAÏR en **DE HEMELSE ZEVEN**
ZONDAG 17 MAART
VAN 15.00-17.00 UUR - TOEGANG GRATIS

Nesterlé, zó dichtbij. Kom, geniet & ontmoet!

www.nesterle.nl

NISTELRODE - **Tijdens de Zondagse Muziekmiddag staan op het programma koor Jaïr uit Odiliapeel en de Hemelse Zeven.**

KOOR JAÏR, ruim 50 jaar geleden opgericht als tienerkoor, brengt nog steeds eigentijdse muziek ten gehore. Het repertoire bevat onder andere songs van Abba, the Beatles, Boudewijn de Groot, Ilse de Lange, U2, Sting, maar ook musicalhits uit 'Pocahontas' en 'The Lion King'.

Het koor, is genoemd naar een Braziliaanse jongen, die deel uit maakte van een onderwijsproject waar men destijds geld voor inzamelde.
Het koor, bestaande uit 25 leden (waarvan twee oorspronkelijk uit Nistelrode: Maria Rankenberg-van den Heuvel en Maria Janssen-van den Akker), staat onder leiding van Ilse Lunenburg. Deze middag worden zij begeleid door Michel van Rijn (piano) en Dion van Lankveld (drums).

DE HEMELSE ZEVEN
Aan elkaar verbonden omdat zij in eerste instantie allemaal telgen van de familie Gloudemans uit Eerde zijn (zes nichtjes, een neef en een oom) en in tweede instantie de liefde voor muziek delen.

Francis van Hoof, Moniek Gordijn, Geertje Gloudemans, Ingrid Landman, Femke Hagens, Mario Gloudemans, Hilde van Gompel en Nisseroise Twan Pittens zijn sinds 2011 bij elkaar en hebben diverse optredens mogen verzorgen waaronder twee avondvullende stukken met de titels 'Met de tijd mee' en 'Ruim de tijd'.

Een optreden van De Hemelse Zeven kenmerkt zich uiteraard door veel muziek, afgewisseld met teksten en beeld. Lachen is een vast onderdeel, maar ook een serieus ondertoontje gaan ze niet uit de weg.
Loop gezellig binnen tussen 15.00 en 17.00 uur en geniet! De toegang is gratis.

voetbal

Efficiënt Maarsen verslaat Prinses Irene Vrouwen 1

NISTELRODE - **In de eerste helft was Prinses Irene de bovenliggende partij en begon zeer sterk. Maar in de 9de minuut kwam Maarsen voor de eerste keer in de buurt van de goal en was het gelijk raak. In de 19de minuut was de eerste echte kans voor Prinses Irene, maar helaas miste van der Wiel. In de 30ste minuut viel de 0-2 voor Maarsen door een prima aanval waar de ruimte goed gevonden werd en goed afgemaakt werd.**

Dit maakte het vervolg van de wedstrijd erg lastig. Als je achter de feiten aanloopt en iets wilt bereiken maar door de wind waait de bal alle kanten op behalve de juiste en je hebt vervolgens wat moeite om elkaar commucatief te bereiken door diezelfde harde wind, dan wordt het erg lastig om de wedstrijd weer om te draaien.
In de tweede helft begon Prinses Irene vol goede moed. Ze speelde nog dominanter en was duidelijk op zoek naar een doelpunt.
In de 51ste minuut werdt deze wilskracht beloond. Van der Wiel stond op de juiste plaats en tikte de bal keurig langs de keeper.

Hierna ging Prinses Irene op zoek naar de gelijkmaker maar slaagde er niet in om het de keeper echt moeilijk te maken. In de 80ste minuut probeerde trainer Sangoer door wat aanvallende impulsen het tij nog te keren maar zoals wel vaker dit seizoen had dit niet het succes waar op gehoopt werd, erger nog; in de 88ste minuut maakte Maarsen de voor hen bevrijdende 1-3 door een frommelgoal. Maar deze tellen ook!

voetbal

Geflatteerde nederlaag Prinses Irene

WIJCHEN/NISTELRODE - **Prinses Irene kwam na amper één minuut al op een 1-0 achterstand. Van Gelder schoot feilloos raak. Nadat in de 40ste minuut Rolf van den Bogaart de verdiende 1-1 op zijn schoen had, zijn schot ging rakelings naast, was de wedstrijd 5 minuten later beslist.**

Uit een corner werd de bal een paar keer weggekopt, maar de wind bleef vat op de bal houden, waardoor de bal maar niet kon worden ontzet. De uitstekede centrale verdediger Jari van Ginkel kopte de bal uiteindelijk, gedragen door de wind, in de kruising, daardoor stond het, tegen de veldverhouding in, 2-0. De wedstrijd werd helemaal op zijn kop gezet toen, na een prachtige aanval, in de slotminuut van de eerste helft opnieuw Sven van Gelder scoorde.

De wind bleef vat op de bal houden, waardoor de bal maar niet kon worden ontzet

Na rust had Prinses Irene de wind in de rug, maar na zo'n 10 minuten ging deze liggen. Wel scoorde Prinses Irene via Tim van den Brand in de 47ste minuut, maar de grensrechter zag buitenspel. In de 60ste minuut kwam, na lang blessureleed, Martijn van Vught in het veld, die een paar keer mogelijkheden bood aan medespelers, maar de trekker werd niet overgehaald. Tim van den Brand gaf in de 61ste minuut een mooie voorzet op Rolf van den Bogaart, maar zijn voorzet werd door de duikende, steeds goed de diepte zoekende middenvelder net gemist.
Met de storm die ging liggen, werd ook de Nistelrodese aanvalsdrift minder. In de slotminuten werd het zelfs nog 0-5 via Cas van der Wal en Sander Bisseling. Een terechte maar zwaar geflatteerde nederlaag voor Prinses Irene.

quad rijden

Mike van Grinsven begint de Dutch Quad Masters met zege

LIEROP/HEESCH - **Mike van Grinsven van het CRQF Quad team is in het Brabantse Lierop ijzersterk aan het seizoen begonnen. Op het zandcircuit van Lierop werd de eerste wedstrijd om de Dutch Quad Masters verreden. Door de hevige storm kon er helaas maar 1 manche verreden worden, maar wel wist van Grinsven deze winnend af te sluiten.**

In de training veranderde het circuit heel snel. Ook werd de crosser uit Heesch tijdens een snelle ronde een keer gehinderd door een andere rijder, waardoor hij pas in de vierde ronde zijn snelste ronde neer kon zetten. Mike sloot hiermee de sessie af als tweede en verzekerde zich hiermee van een goede startplaats in de manches.
De eerste manche begon voortvarend voor van Grinsven. ''Ik kon als kopman aan de wedstrijd beginnen. In de beginfase had ik wat druk van Joe Maessen, maar ik kon het tempo strak blijven houden waardoor ik nog een gat wist te slaan van een ruime halve minuut," vertelt een tevreden Mike.
Vanwege de hevige storm werd de tweede manche afgelast, waardoor de uitslag van de eerste manche tevens de daguitslag was. Aankomende zondag zal de tweede wedstrijd om de Dutch Quad Masters verreden worden in Lochem.

motorcross

Wesley mist nipt het podium

HOLTEN/VORSTENBOSCH - **Yamaha-rijder Wesley Pittens heeft in de eerste wedstrijd om het Open Nederlands Kampioenschap Enduro in Holten net naast het podium gegrepen. Er is dit jaar veel concurrentie in de E2 klasse waardoor het erg spannend was. Het gevecht duurde tot in de slotfase waarbij vier rijders streden voor de overwinning.**

"Ik maakte in de laatste twee proeven een paar slordigheidsfoutjes waardoor ik mijn kansen verspeelde en vierde ben geworden. Jammer maar ik ben zelf zeer tevreden over mijn eerste wedstrijd aangezien ik niet zoveel trainingsuren heb gehad. Ik heb deze wedstrijd op 70 procent gereden maar bij de volgende wedstrijd wil ik er weer staan," vertelt Wesley.

Openingswandeltocht 2019

HEESWIJK-DINTHER - **De 'winter' beginnen we achter ons te laten en het voorjaar met het tere ontluikende groen mogen we binnenkort welkom heten. Wat is het dan heerlijk om in de wandelschoenen te stappen en de natuur in te trekken. De georganiseerde wandeltochten komen weer in beeld. De openingswandeltocht wordt, zoals voorgaande jaren, in Heeswijk-Dinther gelopen en wel op zondag 17 maart.**

De organisatie van dit sportieve evenement is in handen van Wandelorganisatie Jeugd en Gezinsvierdaagse. Wandelaars kunnen inschrijven en starten bij Natuurtheater de Kersouwe in de Kersouwelaan. Voor parkeergelegenheid is gezorgd. Er wordt weer een mooie route uitgestippeld. De wandelaars moeten onderweg ook even kunnen uitrusten en de inwendige mens versterken en daarom is er een pauze geregeld in de Muziekfabriek.

ONDERWEG EVEN UITRUSTEN

De starttijden voor de diverse afstanden zijn: 30 en 25 km tussen 8.00 en 10.30 uur, 25, 20 en 15 kilometer tussen 8.00 en 12.00 uur. 10 en 5 kilometer tussen 8.00 en 14.00 uur.
Kosten voor de deelname bedragen € 2,- voor leden van erkende wandelsportbonden. Niet-leden betalen € 3,-. Voor nadere informatie: willieeninavandaal@ziggo.nl of 06-13718900.

budo

Vierde Bartjes aangepast judotoernooi in Assen

ASSEN/NISTELRODE - **Team Tanoshii/Conscius Sports behaalde weer succes, dit keer tijdens het vierde Bartjes aangepast judotoernooi in Assen. Marco van Kaathoven trok vandaag samen met zijn vader als begeleider naar Assen voor deelname aan het judotoernooi.**

Helaas was trainer Walter verhinderd door de griep waardoor ditmaal de vader van Marco het coachen voor zijn rekening moest nemen. Marco kwam uit in een poule met niveau 1 en 2 judoka's en wederom moest Marco helaas zijn meerdere erkennen in Dion Sas uit Beverwijk van de Special Judo foundation. Geen schande om hiervan te verliezen omdat niveau 1 en 2 eigenlijk judoka's zijn die ook op reguliere toernooien wedstrijd kunnen draaien. Marco won zijn tweede wedstrijd met een mooie worp, waardoor hij zijn tweede wazari kreeg, topresultaat in deze wedstrijd!

De derde wedstrijd moest Marco wederom tegen Dion Sas en helaas liet hij zich verrassen en verloor deze ook omdat zijn oude blessure weer naar boven kwam. De laatste wedstrijd werd daarom een Ne-waza wedstrijd die Marco wist te winnen met een mooie houdgreep.

Een prachtig resultaat voor deze 15-jarige judoka, die door zijn gewicht bij de senioren uitkomt. Proficiat Marco met dit goede resultaat en bedankt dat je ook afgelopen weekend Team Tanoshii/Conscius Sports weer sportief en winnend hebt vertegenwoordigd.

Wil je meer weten of wil je eens mee komen doen bij team Tanoshii/Conscius sports 'Judo op maat'? Kijk dan eens op www.budoschooltanoshii.nl of www.consciussports.nl.

Volg trainingen voor een zekerder gevoel op je racefiets

HEESCH – **Ben je onlangs gestart met wielrennen of heb je nog nooit een techniektraining gevolgd? Dan is Start2Bike iets voor jou. Op 30 maart start Toerwielerclub de Voorsprong uit Heesch met Start2Bike, een laagdrempelig trainingsprogramma van wielsportbond NTFU. Tijdens de trainingen schaaf je jouw techniek bij zodat je met een veilig en vertrouwd gevoel op pad kunt.**

Veel mensen hebben in hun sportieve enthousiasme een racefiets aangeschaft maar komen er al gauw achter dat remmen, schakelen en in balans blijven op zo'n fiets wel wat anders is dan fietsen op een gewone fiets. Om te voorkomen dat je enthousiasme wegebt en je fiets werkeloos in de schuur komt te staan, kun je nu deelnemen aan Start2Bike.

Trainingen
Start2Bike bestaat uit vier trainingen die maximaal drie uur duren. De trainers hebben naast aandacht voor remmen en schakelen ook aandacht voor klimmen, dalen, bochtentechniek en het nemen van obstakels. De trainingen vinden plaats op de zaterdagen 30 maart, 6, 13 en 20 april. De start is vanaf De Misse in Heesch, om 9.00 uur.

> Om veilig op pad te gaan is een aantal basistechnieken nodig

Inschrijven
Schrijf je in voor Start2Bike via www.start2bike.nl. Ook vind je daar meer informatie.

Veilig fietsen
Jaarlijks starten circa 60.000 Nederlanders met mountainbiken of racefietsen. Om veilig op pad te gaan is echter wel een aantal basistechnieken nodig. Start2Bike is een trainingsconcept ontwikkeld door wielersportbond NTFU en heeft in de afgelopen jaren ruim 10.000 sportieve fietsers op weg geholpen.

voetbal

HVCH doet zichzelf tekort

HEESCH - **Binnen vijf minuten had HVCH al op 1-0 moeten staan alleen voor de keeper miste Tom Hekerman. Een beste kans.**

Vlak voor rust kwam Juliana'31 op voorsprong door mistasten van de HVCH verdediging. In de tweede helft waren de beste kansen nog voor HVCH, maar door de storm was er van goed voetbal. door beide teams, geen sprake. Een vrije trap van Joey Vissers ging net voor het einde nog tegen de lat. Deze wedstrijd verdiende eigenlijk ook geen winnaar.

voetbal

WHV verliest van Boerdonk

LOOSBROEK- **WHV heeft thuis tegen Boerdonk helaas de goede lijn van de laatste weken niet voort kunnen zetten. De wedstrijd tegen Boerdonk werd voor een groot gedeelte bepaald door de harde wind.**

Van goed voetbal was vanaf het begin geen sprake en WHV had in de eerste helft de wind tegen en Boerdonk was de bovenliggende partij. WHV loerde op de counter, maar uitgespeelde kansen kreeg WHV niet. Boerdonk werd beter en in de 31ste minuut werd het 0-1 door een penalty. Roel van Alphen liet de keeper kansloos. WHV was even niet bij de les en net voor rust scoorde Boerdonk de 0-2 door Danny van de Velden.
Na rust had WHV de wind mee en men probeerde het wel, maar niets wilde lukken vandaag. Helaas zorgde een opstootje voor de beslissing in de wedstrijd. Teun van Mil werd zeer zwaar gestraft en kreeg de rode kaart en WHV moest met tien man verder; hierdoor kreeg Boerdonk de mogelijkheid om de wedstrijd uit te spelen. In de 82ste minuut werd de wedstrijd beslist. Boerdonk scoorde de 0-3.
WHV kreeg nog een kans, maar helaas raakte Thijs Lunenburg de paal.

voetbal

Heeswijk herpakt zich en wint

HEESWIJK-DINTHER – **Heeswijk nam het heft in handen. In de eerste 20 minuten leverde dit dan ook al drie goede kansen op. Coen van Beljouw vond met zijn schot de paal, waar het schot van Danny Aarts gekraakt werd en Tom Sleddens zag zijn schot met links katachtig gepakt worden door keeper Jimmy Kessels.**

In de 28ste minuut kwam Heeswijk terecht op 1-0. De goed in vorm verkerende Coen van Beljouw zocht zijn directe tegenstander op, kapte naar binnen en draaide de bal fraai binnen.

In de tweede helft duidelijk minder goed voetbal. De wind bleef parten spelen en Heeswijk had het in de eerste fase dan ook lastig. Het was Heeswijk dat op 2-0 kwam. Een goede aanval van achteruit kwam bij Danny Aarts terecht op rechts. Gelegenheidsspits Stef Adank kwam naar de eerste paal en schoof de puntgave voorzet van Aarts achter Kessels.
Vijf minuten voor het einde kwam Sportclub Irene nog op 2-1 door een miscommunicatie in de Heeswijkse verdediging. Ries van Alebeek zag zijn terugspeelbal achter van Zutphen, die uit zijn goal was gekomen, het net in gaan.

Dit doelpunt bracht Heeswijk verder niet aan het wankelen en na 93 minuten voetbal floot de uitstekend leidende Verstappen voor het laatst.

korfbal

Altior pakt weer de punten

HEESWIJK-DINTHER - **Nadat Altior 3 het kampioensfeest mocht gaan vieren en ook het vierde en tweede team hun wedstrijden hadden gewonnen, mocht Altior 1 aantreden tegen Bladella. De positie van Altior op de ranglijst in de hoofdklasse kan alles behalve rooskleurig genoemd worden. Met nog vier wedstrijden op het programma staat het team op een zevende plaats en daarmee dus een degradatieplaats. Er is nog niets beslist en de komende weken zal ieder punt enorm belangrijk zijn.**

Iva van de Wiel

De wedstrijd begint sterk, de pupil van de week Iva van de Wiel ziet Altior snel een voorsprong pakken en de dames weten in de eerste helft uit te lopen naar een 5-2 voorsprong.

In de tweede helft lukt het nog wat verder uit te lopen en de eindstand is 11-5 in het voordeel van de thuisploeg. Een fijne opsteker, maar de komende wedstrijden zijn minstens net zo belangrijk.

Volgende week weer een thuiswedstrijd om 17.15 uur tegen Heumen.

Altior 2 - Bladella 2: 17-11
Altior 3 - Oxalis 2: 11-3
Altior 4 - KVS'17 2: 14-9
DAW Schaijk A1 - Altior A1: 9-10
Altior A2 - Diosa A1: 10-7
Altior A3 - Avanti A3: 12-7
Altior B1 - DAKOS B1: 6-8
Altior B2 - Be Quick B2: 14-2
Altior C1 - DDW/SDO'99 C1: 13-4
Celeritas C1 - Altior C2: 10-3
Celeritas D1 - Altior D1: 2-6
Altior D2 - DAW Schaijk D1: 2-5
Altior E2 - Korloo E2: 9-0
Altior W1 - BMC W1: 10-3
Altior W2 - Avanti W1: 5-14.

korfbal

Korfbalsters Prinses Irene verliezen nipt

NISTELRODE - **Afgelopen zondag gaf de goed leidende scheidsrechter Leo van der Bie om 11.30 uur het beginsignaal. Swift startte strijdlustig, pakte veel kansen en had veel snelheid in de aanvallen. Zij wist als eerste het gat van de korf te vinden. De voorsprong van Swift bleef niet lang staan. Door een slimme kans onder de korf maakte Laura van de Ven de 1-1. Meteen uit de volgende aanval zette Evy van de Akker de oranje ploeg op voorsprong en schoot van ver de 2-1 binnen. Beide ploegen bleven om en om scoren tot de 5-5. Doelpunten bij Prinses irene kwamen uit handen van Annelies Thijssen, Evy van de Akker en Laura van de Ven. Swift wist dat alleen winst voldoende is om kruisfinales te bereiken en nam kort voor rust een minimale voorsprong van 6-5.**

Ook na rust bleef het de hele tweede helft stuivertje wisselen. Alle speelsters vochten voor de belangen van het team. Prinses Irene maakte de eerste treffer na rust. Gaby van Santvoort trof het gele mandje met een prachtig afstandschot. Swift antwoordde direct en behield hiermee de voorsprong. Doelpunten vielen moeizaam in deze fase van de wedstrijd. Tot 9-9 nam Swift telkens de voorsprong en maakte Prinses Irene gelijk. Lotte Wilbers, Annelies Thijssen en Evy van de Akker scoorden.
Met nog vijf minuten op de klok scoorde Evy haar vierde doelpunt van de dag. Met een stand van 10-10 was er nog van alles mogelijk. Speelsters gooiden nog de laatste energie eruit om de winnende te maken. Helaas viel het laatste doelpunt aan de kant van Swift en ging zij naar huis met de winst.

voetbal

Avesteyn wint wedstrijd met twee gezichten

HEESWIJK-DINTHER - **Afgelopen (winderige) zondag mocht Avesteyn aantreden tegen Cito. De eerste wedstrijd voor het vaandelteam van Avesteyn op het nieuw aangelegde kunstgras.**

De eerste helft was voor Avesteyn. Avesteyn speelde de eerste helft met de wind in de rug, wat na een kleine tien minuten resulteerde in 1-0. De maker van de goal was Joost van Vught. Joost gaf een corner voor die direct achter de keeper in de haak viel.
Dit gaf Avesteyn vertrouwen om door te drukken waarna door een goede actie van Joost en een overstapje van Stan de Laat de bal bij Rens van Vught op randje 16 belandde. Deze twijfelde niet en schoot de bal tegen het net, wat de 2-0 betekende. Ook na de 2-0 was Avesteyn heer en meester, echter was het de keeper van Cito die meerdere malen zeer goed optrad waardoor de 3-0 niet viel.
In de tweede helft was Cito de ploeg die de bal had en ook de meeste tweede duels won op het veld. Dit had mede te maken met de wind. Tot echte grote kansen leidde het echter niet. Het was in de laatste vijf minuten nog billen knijpen doordat de bal een enkele keer gevaarlijk stil viel in het 16 meter gebied.

Echter was het Avesteyn dat zonder echt in gevaar te zijn gekomen de handen in de lucht kon gooien na 90 minuten. Een goede prestatie van het team en volgende week wacht de ploeg van de oud-trainer Antwan van Rijn, SDDL. In de thuiswedstrijd werd SDDL met 4-0 verslagen.

korfbal

Korloo 1 overklast Merselo

MERSELO/LOOSBROEK - **Op een druilerige zondag 10 maart begon voor Korloo de belangrijke uitwedstrijd tegen Merselo.**

Omdat Merselo in de tweede aanval al meteen een strafworp wist te forceren en deze wist te verzilveren, was de trend gezet voor een pittige wedstrijd. Het was duidelijk dat de punten niet zonder slag of stoot cadeau zouden krijgen. De dames moesten scherp blijven zodat ze niet met het hoge tempo van de tegenstander meegingen. Dit bleek lastig in de beginfase van de wedstrijd. Na 5 minuten wist Korloo de gelijke stand op het scorebord te zetten. Mooie kansen werden gecreëerd en de afronding zorgde voor een 1-3 voorsprong. Na 25 minuten stond er een 3-7 op het scorebord. Door veel druk en fysiek spel probeerde Merselo terug in de wedstrijd te komen.

Nadat Merselo in de laatste minuut nog een afstandschot binnenschoot, was het toch Korloo dat in de laatste 10 seconden van de eerste helft het laatste doelpunt maakte. Ruststand 4-8.

Anders dan de dipjes die wel eens voorkwamen in het begin van de tweede helft, dwong Korloo het nu goed af. De eerste aanval leverde direct een doelpunt op waarna de voorsprong verder werd uitgebouwd naar 6-13. De scherpte bleef en iedereen vervulde haar taak naar behoren. Merselo kon in deze fase niet meer volgen. Vervolgens deelde Korloo de genadeklap uit en pakte ze een voorsprong van 6-16. Merselo en Korloo konden beide in de eindfase nog een keer tot scoren komen maar de punten waren voor Korloo. De dames bekleden nu de derde plaats op de ranglijst. Eindstand Merselo-Korloo: 7-17.

DE OPLOSSING

DE 10 VERSCHILLEN

16 MAART

is de dag die je niet vergeten mag...

...WANT DIE DAG OM 10.00 UUR
START DE KAARTVERKOOP
VOOR HET NIEUWE THEATERSEIZOEN!

EEN GREEP UIT ONS AANBOD:
André Hazes, Theo Maassen, Youp van 't Hek, Gerard van Maasakkers & TOG Berlicum, De Dijk, Eva Crutzen, Tribute to 2016, Robin Borneman & Mercy John, Kik speelt Boudewijn de Groot met Orkest, Reservoir Dogs ft George Baker, ABBA Fever, Vrijdag & Sandifort, Rockin' Wood, Vaderdagfamilieconcert met Jelle Amersfoort, Wim Daniëls, Johan Derksen, Douwe Bob.

Kersouwe Producties: Lang en Gelukkig (Theatergroep)
De Club van Lelijke Kinderen (Jeugdtheatergroep)

Kaarten bestel je op www.kersouwe.nl of bij Paperpoint (Heeswijk-Dinther)

Natuurtheater kersouwe

Onze Culturele Promotors
Bakkerij Doomernik, Heeswijk-Dinther · Boonman Bedden, Schijndel · C. van Lieshout en Zn BV, Heeswijk-Dinther · Café De Zwaan, Heeswijk-Dinther · Foto expert, 's-Hertogenbosch
Garagebedrijf van Esch, Heeswijk-Dinther · Gebr. Dijkhoff, Aannemersbedrijf en containerverhuur, Heeswijk-Dinther · GEDO Elektro BV, Veghel · Graanpletterij de Halm, Heeswijk-Dinther
GREENMAX connecting green and infrastructure · Grolsche Bierbrouwerij Nederland B.V. · HEDI Meubelen, Heeswijk-Dinther · Houthandel W. Jacobs b.v., Heeswijk-Dinther · Kasteel Heeswijk Horeca
Liftservice 2000, Heeswijk-Dinther · Pittens Assurantiën-Hypotheken, Heeswijk-Dinther · Schildersbedrijf Frank Dortmans, Heeswijk-Dinther · Toyota Jos van Boxtel, Middelrode · Van den Berg
maatkeuken|maatinterieur, Heeswijk-Dinther · Van Emmerik - van der Weide B.V., Veghel · Van Tilburg Mode en Sport, Nistelrode · VDB Automatisering BV, Berlicum · Eetcafé de Prins, Berlicum

Fotograaf:
Elly Hagens
Kasteel Heeswijk

Evenementen

HEESCH • HEESWIJK-DINTHER • LOOSBROEK • NISTELRODE • VORSTENBOSCH

DONDERDAG 14 MAART
Eetpunt
Heeswijk-Dinther & Loosbroek

Workshop: Veilig online bankieren
Financieel Centrum Heesch

Taiji37vorm - Taijiwuxigong
Boeddhistisch Centrum Vorstenbosch

VRIJDAG 15 MAART
KeezBord avond
't Gildebergske Vorstenbosch

Publieksavond
Sterrenwacht Halley Heesch

Familieopstellingen
Kloosterkapel Vorstenbosch
PAGINA 2

ZATERDAG 16 MAART
Schoonmaakdag buitengebied
Bernheze

Start verkoop De Kersouwe
www.kersouwe.nl
PAGINA 27

Start: Tomcars Open tennistoernooi
TV De Broekhoek Heesch

Kluscafé
Achterdonksestraat 7 Loosbroek
PAGINA 6

Open huis St. Barbara
Eerdsebaan 1a Wijbosch
PAGINA 4

Familieopstellingen
Centrum MAIA Nistelrode

Alpacafarm open
Leeghandseweg 12 Vorstenbosch

Boekenmarkt Stichting Pep-projecten Bernheze
Parochiekerk Heesch
PAGINA 8

Publieksavond & jeugdmiddag
Sterrenwacht Halley Heesch

Christian Wiman & Taede Smedes in gesprek
Abdij van Berne Heeswijk-Dinther
PAGINA 11

Vorstenbosch 'Kwist
Vorstenbosch

ZONDAG 17 MAART
Alpacafarm open - Alpaca meet & greet
Leeghandseweg 12 Vorstenbosch

Boekenmarkt Stichting Pep-projecten Bernheze
Parochiekerk Heesch
PAGINA 8

Slotviering van de Week van Ontmoeting
Kerk Vorstenbosch

Fortnite Hockey Battle
Schoonstraat 99 Heesch

Kaarten VV Vogelvreugd
CC Servaes Heeswijk-Dinther

Concert Jeugdleden Aurora
't Dorp 138 Heesch
PAGINA 2

Zondagse muziek
CC Nesterlé Nistelrode
PAGINA 23

Openingswandeltocht
Start: De Kersouwe
Heeswijk-Dinther
PAGINA 24

MAANDAG 18 MAART
Lezing: Alle Rembrandts
Bibliotheek Heeswijk-Dinther
PAGINA 21

Poedja-Visualisaties-Meditatie
Boeddhistisch Centrum Vorstenbosch

Yoga
Kloosterkapel Vorstenbosch
PAGINA 2

DINSDAG 19 MAART
Taijiwuxigong - Zhan Zhuang
Boeddhistisch Centrum Vorstenbosch

Reiki 3A
Centrum MAIA Nistelrode

Inloopmiddag BS St. Albertus
Dorpsstraat 44 Loosbroek

Koffiebijeenkomst: Levenstestament
CC Nesterlé Nistelrode
PAGINA 6

Kienen VV Vogelvreugd
CC Servaes Heeswijk-Dinther

Inloopavond CPO Hoefstraat
Gemeentehuis Heesch

Inloopavond herinriching Graafsebaan
CC De Pas Heesch
PAGINA 15

WOENSDAG 20 MAART
Verkiezingen Provinciale Staten en Waterschap

Rikmiddag
Willibrordcentrum
Heeswijk-Dinther

Checkpoint
De la Sallestraat 3 Heesch

Marja Lips, Helderziende waarnemingen
Centrum MAIA Nistelrode

Bewonersavond Traverse
Gymnasium Bernrode
Heeswijk-Dinther
PAGINA 12

Stervensbegeleiding
Boeddhistisch Centrum Vorstenbosch

Liederentafel
CC De Pas Heesch
PAGINA 12

Fabels en feiten over de geneeskracht van kruiden
Heemkamer Nistelrode
PAGINA 12

DONDERDAG 21 MAART
Inloopochtend en rondleiding Basisscholen
Heeswijk-Dinther

Workshop werken met het labyrint - Workshop werken met energie
Centrum MAIA Nistelrode

Ophalen oud papier buitenbied
Jonkerstraat t/m Zeelandseweg en De Zwarte Molen Nistelrode

Workshop gedichten schrijven
Bibliotheek Heeswijk-Dinther

Eetpunt
Heeswijk-Dinther & Loosbroek

Uitgaansavond voor mensen met een beperking
Lunenburg Events & More
Loosbroek
PAGINA 4

Taiji37vorm - Taijiwuxigong
Boeddhistisch Centrum Vorstenbosch

Film: Maria by Callas
Filmhuis De Pas Heesch
PAGINA 23

Vier 't leven... Vier de lente
Abdij van Berne Heeswijk-Dinther
PAGINA 21

VRIJDAG 22 MAART
Reiki 2
Centrum MAIA Nistelrode

Stervensbegeleiding
Boeddhistisch Centrum Vorstenbosch

BOBZ Karaoke
Dorpshuis Nistelrode

Jaarvergadering KBO Heesch
CC De Pas Heesch
PAGINA 6

Bjorn van der Doelen
CC De Pas Heesch
PAGINA 11

ZATERDAG 23 MAART
Vormsel
Lambertuskerk Nistelrode

Liturgieviering
Petrus' Bandenkerk Heesch
PAGINA 8

Alpacafarm open - Alpaca meet & greet
Leeghandseweg 12 Vorstenbosch

Blinden- en slechtzienden-rondleiding
Kasteel Heeswijk
Heeswijk-Dinther

Expositie: Schoonheid in kleur
CC De Wis Loosbroek
PAGINA 12

Joris Linssen Caramba
CC Nesterlé Nistelrode

ZONDAG 24 MAART
Alpacafarm open - Alpaca meet & greet
Leeghandseweg 12 Vorstenbosch

HBV Open Jeugd Toernooi
sporthal 't Vijfeiken Heesch

Thézinda: De vuurvogel
CC De Pas Heesch

Snuffelmarkt
Willibrordcentrum
Heeswijk-Dinther

Expositie: Schoonheid in kleur
CC De Wis Loosbroek
PAGINA 12

Wervingsmiddag gastvrije vrijwilligers
Kasteel Heeswijk Heeswijk-Dinther

Kaarten VV Vogelvreugd
CC Servaes Heeswijk-Dinther

MAANDAG 25 MAART
Poedja-Bardo Onderricht-Meditatie
Boeddhistisch Centrum Vorstenbosch

Voor meer informatie over de inhoud en tijden van de evenementen kunt u de agenda op onze website bekijken.
Wilt u uw evenementen op deze pagina geplaatst hebben dan kunt u deze aanmelden via onze website

www.mooibernheze.nl

MOOi man

Tomas:

'Zet bergen data om in inkomstenstromen'

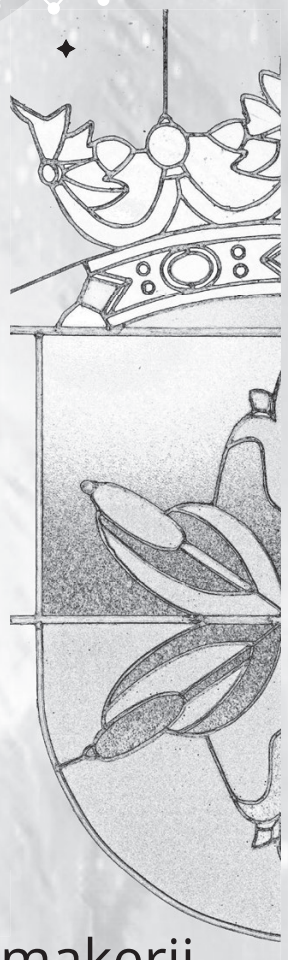

Peter:

'Wanneer ik even een uurtje vrij had, was ik in mijn atelier te vinden'

RANDY:

'Shoeshiners Ambachtelijke Schoenmakerij maakt gebruik van de hoogste kwaliteit materialen om alle schoenreparaties op originele wijze uit te voeren'

Harm:

'Niet alles staat vast, ik heb nog veel ideeën'

Martie:

'PSV forever, tot aan mijn dood'

autobedrijf Minnaar

Brouwersstraat 19
5473 HB Heeswijk-Dinther
T. 0413-29 41 24
www.autobedrijfminnaar.nl

Een greep uit onze voorraad!

Citroen C1 1.0-12V	2007	€ 2950,-	**Hyundai Atos** 78 Dkm Airco	2006	€ 2750,-
Citroen C3 1.4i Exclusive	2006	€ 2999,-	**Kia Picanto** 1.0	2007	€ 2999,-
Citroen C4 2.0-16V VTS	2005	€ 2950,-	**Opel Meriva** 1.6 Automaat	2005	€ 4499,-
Citroen C4 1.6 VTi Automaat	2009	€ 3450.-	**Peugeot Partner** 1.4 MPV	2003	€ 2499,-
Citroen C4 Picasso panoramadak	2009	€ 7950,-	**Renault Clio** 1.2-16V	2009	€ 3950,-
Citroen C4 Grand Picasso 7 pers.	2010	€ 6750,-	**Renault Twingo** 1.2 Air	2008	€ 4499,-
Fiat Panda 1.2 Emotion	2004	€ 2750,-			
Fiat Panda 1.2 Edizione Cool	2007	€ 3250,-	**Cabriolet**		
Ford Street Ka zwart	2004	€ 3750,-	**Peugeot 206** CC 2.0-16V Zwart	2002	€ 3450,-
Ford Ka 1.3	2009	€ 4900,-	**Peugeot 206** CC 2.0-16V	2005	€ 4950,-
Hyundai Accent 1.4i	2010	€ 3750,-	**Peugeot 307** CC 2.0-16V Zwart	2004	€ 5750,-
Hyundai Atos Multi	2002	€ 1850,-			

REQUAL · eural · RDW erkend · GENERAL TIRE

Het dak gaat er af!

Bij autobedrijf Minnaar zijn ze er weer klaar voor. Laat de zomer maar komen! Diverse cabrio's staan in de showroom te wachten op hun nieuwe eigenaar om heerlijk te kunnen genieten van het mooie weer. Natuurlijk hebben ze bij autobedrijf Minnaar niet alleen cabrio's, maar ook voor uw personenwagen of bedrijfswagen bent u van harte welkom op de Brouwersstraat 19 in Heeswijk-Dinther.

Kom sporten bij Meer Sports!

Het is gezellig, professioneel en door het brede aanbod van diensten bovenal een all-in club. In de fitness kun je vrij trainen of onder begeleiding van een trainer.

Er is een uitgebreid aanbod van groepslessen, ook zeker voor mannen. Bijvoorbeeld onze dagelijkse Functional Fit lessen.

DOOR HET BREDE AANBOD EEN ALL-IN CLUB

Tijdens deze lessen train je je totale lichaam en werk je aan je krachtvermogen, spieruithoudingsvermogen, conditie en core-strength! En dit allemaal in maar 30 minuten. Op zoek naar nog meer uitdaging? Dan bieden we Intense Fit lessen aan. Tijdens deze 45 minuten durende les gaan we net een stapje verder en is de training nog intensiever.

Is je interesse gewekt?
KOM DAN NU 1 WEEK GRATIS TRAINEN! En schrijf je in voor 1 april 2019, dan rekenen we geen instapkosten.
Meer informatie over ons totale aanbod en de actievoorwaarden vind je op www.meersports.nl of kom gezellig langs!

Autobedrijf Wilbèr van Gogh

Autobedrijf Wilbèr van Gogh aan de Bosschebaan in Heesch is in 2010 opgericht. Naast Wilbèr werkt Jos mee in het bedrijf. Ze zijn beiden ervaren monteurs en APK-keurmeester en ze hebben elk hun eigen specialisme: Wilbèr is diagnosespecialist, Jos is schadespecialist. Marianne verzorgt de administratie binnen het bedrijf.

Onze dienstverlening bestaat uit:

- Diagnose en reparatie van storingen
- Onderhoud en reparatie van uw auto
- Schadeafwikkeling en schadeherstel
- APK
- Airco-service
- Verkoop en opslag van autobanden
- In- en verkoop van betrouwbare occasions van alle merken
- In onze showroom vindt u een wisselend aanbod van gebruikte auto's
- Occasionbemiddeling bij uw zoektocht naar een gebruikte en nieuwe auto
- Vervangend vervoer bij langdurige reparaties zonder extra kosten! U betaalt alleen de brandstof.

Alle diensten worden op een deskundige en correcte wijze in goed overleg met de klanten uitgevoerd!
Door klein te blijven is er een mooie balans tussen efficiënt en professioneel werken en een persoonlijke benadering van onze klanten. Ons vakmanschap en onze concurrerende tarieven zorgen steeds voor vele tevreden klanten! U kunt altijd vrijblijvend binnenlopen, wij helpen u van harte!

'Alle diensten worden op een deskundige en correcte wijze uitgevoerd'

AUTOBEDRIJF
WILBÈR VAN GOGH

Mini cooper S navi ecc lmv	91.000 km	2009
Peugeot 206 5 drs airco trekhaak	78.000 km	2007
Peugeot 2008 allure automaat camera	13.000 km	2017
Renault Captur expression automaat benzine	15.000 km	2013
Volkswagen Caddy 1.6 tdi nav airco zwart	200.000 km	2014
Volkswagen golf 1.6 tsi 5drs airco	209.000 km	2005

Bosschebaan 92 - 5384 VZ Heesch - 0412-452244 of 06-51088982
info@autobedrijf-wilbervangogh.nl
www.autobedrijf-wilbervangogh.nl

Wij halen het beste uit uw motor!
Kom met uw motor eens aan en vraag om informatie

Spierings Motorservice
Graafsebaan 29A Heesch
0412 45 23 49
www.motortuning.nl

Shoeshiners Ambachtelijke Schoenmakerij

Shoeshiners Ambachtelijke Schoenmakerij zorgt er sinds 2012 voor dat jouw schoenen een tweede leven krijgen.

In de drie winkels in Heesch, Rosmalen en Berlicum verzorgen ze ambachtelijke schoenreparaties, sleutelduplicatie, graveerwerk en sneakercleaning. Dankzij de door alle drie de winkels behaalde 'Meester Schoenmaker' certificering van het Schoenmakers Gilde, mogen zij gebruik maken van de hoogste kwaliteit materialen om alle schoenreparaties op originele wijze uit te voeren.

Afgelopen januari is de vierde winkel van Shoeshiners gelanceerd, de online webshop waar je terecht kunt voor de beste kwaliteit onderhouds- en reinigingsproducten van topmerken zoals Collonil.

SHOESHINERS
AMBACHTELIJKE SCHOENMAKERIJ

Neem snel een kijkje op **www.shoeshinersonline.nl** of kom langs in onze winkel op 't Dorp 60a in Heesch!

Shoeshiners, We Make Your Shoes Shine Again!

Mooi voor mannen

We hebben voor onze mannen een leuke en mooie collectie binnen. Vrolijke voorjaars- en zomerkleuren, de prints zijn helemaal hot dit jaar. Zo zijn we ook weer te zien met onze mannenmode op zondag 14 april in 't Dorp.

Petrol Blouses zijn op dit moment heel erg hot. Naast de blouses van Petrol bestaat de collectie uit verschillende items om te kunnen mixen voor een juiste combinatie voor zowel jong als oud.

LENTEPODIUM OP ZONDAG 14 APRIL

Gabbiano is een hip herenmerk dat stoer is, maar ook zeer comfortabel. Dit is terug te zien in de stretch spijkerjeans en de leuke prints op de shirts en blouses.
Noize is een herenmerk dat exclusieve items biedt met prints en details. Je kunt eindeloos combineren met hun shirts, vesten en blouses.

Aan de pasvorm bij Noize is ook veel aandacht besteed.
Trendzz heeft voor jou een gratis vermaakservice waarbij wij de originele zoom van je jeans weer terugplaatsen!

trendzz
0412-852839
't Dorp 68a - 5384 MC Heesch

Volop mode voor mannen van jong tot oud
Nieuwe, mooie en leuke collectie binnen
Onze openingstijden zijn:
Maandag van 13.00 tot 17.30 uur.
Dindag t/m donderdag
van 10.00 tot 17.30 uur.
Vrijdag van 10.00 tot 21.00 uur.
Zaterdag van 10.00 tot 17.00 uur.
Groetjes Team Trendzz
De koffie staat klaar.
Ga naar Trendzz Heesch en doe mee.

Fietsplus Rini

Bij Fietsplus Rini ben je op het juiste adres voor:

- Haal- en brengservice
- Altijd een gratis leenfiets
- 5 Jaar e-bike garantie mogelijk
- Testfietsen
- Een groot assortiment e-bike fietsen, kinderfietsen en scooters
- Fietsverhuur
- Fietsreparatie
- Scooterreparatie
- Rolstoel- en rollator reparatie
- Onderhoud, reparatie en service.

Wist je trouwens ook al dat Fietsplus Rini de sleutelservice van Hubo heeft overgenomen?

Dus ook voor het (bij)maken van je huissleutel, fietssleutel et cetera ga je natuurlijk naar Fietsplus Rini!

START2BIKE: 'VOLG TRAININGEN VOOR EEN ZEKERDER GEVOEL OP JE RACEFIETS'

Van Herpen
HAAR & BIJOUX
Winnaar Coiffure Award

Wij volgen alles van de laatste trends.
Het knippen gebeurt uitsluitend door opgeleide kapp(st)ers. We hebben in de bijoux een groot assortiment aan batterijen en horlogesbandjes.
Kom gezellig langs, de koffie staat klaar.

't Dorp 68, 5384 MC Heesch - telefoon 0412 - 45 13 32
www.haarmode-byouxvanherpen.nl

Spierings Motorservice Heesch

Bij Spierings Motorservice Heesch bent u van harte welkom voor het beste onderhoud aan uw motor.

Hier wordt gewerkt aan alle type motoren; 'normale' motoren, racemotoren, crossmotoren en quads. Het is de liefde voor het vak dat hier de boventoon voert!

Ook heeft Spierings Motorservice Heesch een scala aan apparatuur om uw motor naar uw wensen af te stellen. Een gesprek over uw klachten, vragen of andere wensen met betrekking tot uw motor is belangrijk. Op die manier pakt de 'behandeling' het beste uit.

> 'Het is de liefde voor het vak dat hier de boventoon voert'

Dus schroom niet en kom met uw motor eens aan en vraag om informatie. Bijvoorbeeld op een zaterdag, dan zijn er geregeld testbank afspraken. Kom eens een keer op de koffie of thee en breng uw motor mee!

Spierings Motorservice
Graafsebaan 29A Heesch
0412-45 23 49
www.motortuning.nl

Van Herpen Haar & Bijoux

Van Herpen Haar & Bijoux is een familiebedrijf in het centrum van Heesch waar alles volgens de laatste trend wordt gevolgd. Je wordt daar dan ook uitsluitend geknipt door opgeleide kapp(st)ers.

Wist je dat je op élk moment een afspraak kunt boeken via www.haarmode-bijouxvanherpen.nl.

In de bijoux vind je een groot assortiment aan batterijen en horlogebandjes.

Kom eens gezellig langs, de koffie staat klaar!

Ondernemen naast je studie

Tomas Pittens *Foto's: @DMBK*

Een van de eerste projecten van Tomas: Een dashboard voor groenvoorzieningsbedrijf Dolmans Landscaping Group

NISTELRODE - **Steeds meer jongeren beginnen een eigen bedrijf. Veel jonge ondernemers zijn te vinden in online verkoop, maar de grootste groep onderneemt in de media, ICT en zakelijke dienstverlening. Zo ook Tomas Pittens die sinds begin dit jaar de theorie uit zijn studie toepast met zijn bedrijf Pittens Data Solutions.**

Nadat Tomas zijn studie Geo Media & Design aan de HAS Hogeschool in 's-Hertogenbosch had afgerond, koos hij ervoor de opleiding Data Science and Society aan de Universiteit van Tilburg te gaan volgen. "Tijdens het programma worden we opgeleid tot een data analist die uit grote datasets de juiste informatie kan halen en hiermee oplossingen kan creeëren voor vraagstukken vanuit organisaties en de samenleving. Het leuke aan mijn eigen bedrijf is dat ik de opgedane en actuele kennis uit mijn studie direct kan toepassen in het werkveld!", vertelt Tomas.

Van data naar informatie

Steeds meer organisaties verzamelen via diverse kanalen data. Uit deze data kan waardevolle informatie worden gehaald. Ondernemers weten dit, maar spelen desalniettemin niet altijd in op de kansen van de huidige datatrend. Tomas geeft aan dat dit jammer is, want: "Als ondernemer wil je geen kansen mislopen!"

Pittens Data Solutions faciliteert bedrijven bij het optimaal gebruiken van hun data, zodat zij de klant, concurrent en marktkansen leren kennen. Door ruwe data op de juiste manier te vertalen naar waardevolle informatie kunnen organisaties weloverwogen beslissingen nemen.

'ALS ONDERNEMER WIL JE GEEN KANSEN MISLOPEN!'

Ben je benieuwd wat de data analist voor jouw bedrijf kan betekenen? Tomas geeft graag in begrijpelijke taal de mogelijkheden weer. Tomas: "Eigenlijk maakt de slogan op mijn nieuwe website veel duidelijk: "Turn mountains of data into streams of revenue' ofwel zet bergen data om in inkomstenstromen.

De jonge ondernemer weet wat hij wil, maar is ook realistisch: "Er zijn al enkele gesprekken geweest voor mooie projecten en het laatste jaar op de universiteit vraagt ook de nodige tijd."

Pittens Data Solutions

Data Analyse, Data Visualisatie, GIS, Web & App
Delst 23
5388 ST Nistelrode
06-13190454
info@pittens.eu
www.pittens.eu

Heesche Banden Centrale

Hayco en Willem

Heesche Banden Centrale is inmiddels een begrip in Heesch. Door de toenemende drukte is Willem sinds kort ook werkzaam binnen ons bedrijf. Voor de verkoop van banden, velgen, het uitlijnen van uw auto, maar ook voor de reparatie aan uw auto en eerlijk advies kunt u bij ons terecht.

Wij leveren aan zowel bedrijven als particulieren. In de zomerperiode doen wij ook graag een caravancheck en -onderhoud voor u.

We hebben een ruim assortiment aan banden en velgen en kunnen alles voor u bestellen. Meestal vandaag besteld, morgen in huis.

We denken ook graag met u mee. Als u langskomt voor de zomer op winterwissel kunnen wij ook zorgen voor de opslag van uw banden.
Wat wij belangrijk vinden is het stukje service. Terwijl wij zorgen dat u zo snel mogelijk weer op pad kunt, kunt u wachten mét een kop koffie!

HEESCHE BANDEN CENTRALE
specialist in banden - velgen - uitlijnen

- OPSLAG VAN WINTERBANDEN
- VOOR CARAVAN ONDERHOUD
- KLEINE REPARATIES
- GESPECIALISEERD IN UITLIJNEN
- SPORTVELGEN

Hayco de Veer
06 - 5427 1675

Nieuwe Erven 18
5384 TB Heesch
0412 - 473 570
www.heeschebandencentrale.nl
heeschebandencentrale@live.nl

Superfan Martie van den Berg

‘PSV forever, tot aan mijn dood’

TEKST EN FOTO: WENDY VAN LIJSSEL

HEESWIJK-DINTHER – Op jonge leeftijd raakte Martie van den Berg verslingerd aan voetballen. Niet alleen door zelf achter de bal aan te jagen, en later als scheidsrechter, maar hij sloot ook PSV in zijn hart en niet zo’n klein beetje ook.

Martie van den Berg kun je met recht in de categorie superfans scharen. De intussen 60-jarige verloor op jonge leeftijd zijn hart aan de club en stond ze bij in voor- en tegenspoed. Waarom PSV is voor hem niet zo moeilijk. “Om te beginnen ben ik een Brabander. Verder heb ik familie in Amsterdam. Het ging daar in de jaren ’70 altijd over Ajax. Dat was toen dé club en ze had een paar topspelers. Sorry, maar ik krijg de namen mijn strot niet uit”, lacht Martie, die in deze aan Johan Cruijff en Sjaak Swart refereert, om te vervolgen: “PSV was in die tijd, ik zat nog op de lagere school, de underdog. Juist daarom sloot ik hen in mijn hart.” Volgens de PSV-er is het verder niet uit te leggen. “Het is een gevoel en zit in mijn bloed.”

Op 13-jarige leeftijd kocht hij zijn eerste seizoenkaart en nu, 47 jaar later, heeft hij er nog steeds een. “Ik ben een aantal jaren met een buurman meegereden. Vervolgens haalde ik mijn rijbewijs en reden er PSV-ers met mij mee. Keigezellig”, blikt hij terug om resoluut toe te voegen: “Velen zijn door de jaren heen afgehaakt. Dat zijn geen échte PSV-ers maar teletekstsupporters.”

Voor de twee wekelijkse thuiswedstrijden moet alles wijken. “Het maakt me niet uit wat er te doen is. Ik ga hoe dan ook naar PSV”, stelt hij resoluut. Naast de thuiswedstrijden bezoekt hij ook wel eens uitwedstrijden in binnen- en buitenland. “De mooiste was in 1988 in Stuttgart. Daar won PSV de Europacup 1 tegen Benfica met penalty’s”, zegt Martie. Een dieptepunt was er ook. Een die met een lach opgediept wordt. “Dat was een uitwedstrijd in Milaan waar we met de bus naartoe reden. Een politieman ter plekke vond het niet zo leuk dat we hem maffioso noemden. Vervolgens zijn we aangehouden en met twintig man gedurende de wedstrijd in een cel gezet. Na

afloop was er de twaalf uur durende terugreis. Geen wedstrijd gezien, maar toch lol gehad”, vat hij het samen.

Je struikelt bij Martie thuis over de PSV-artikelen. Naast het naambordje zijn er onder andere petjes, tijdschriften, een geborduurd schilderijtje, een compleet ingericht PSV-toilet waarbij de heren in het urinoir over Ajax heen kunnen plassen en er hangt prominent in de huiskamer een ingelijst shirt van voormalig keeper Waterreus. Bovendien siert een tatoeage de bovenarm van Martie. De liefde zit heel diep en gaat, zo weet Martie zeker, nooit meer over. Resoluut: “PSV forever, tot aan mijn dood.”

HET STALEN DROOMPALEIS van Harm, Marleen en kinderen

'Ik kan er mijn ei in kwijt als ik iets kan bedenken en maken'

TEKST EN FOTO: WENDY VAN LIJSSEL

Harm van den Hurk

HEESWIJK-DINTHER – **Oorspronkelijk was Harm van den Hurk voor zijn gezin op zoek naar een bij voorkeur wat groter, oud en authentiek huis waar hij zijn 'creatieve tanden' in kon zetten, maar omdat dit niet lukte kocht hij grond op plan Rodenburch in Heeswijk-Dinther. Daar is hij nu al enige tijd doende met het bouwen van een zeer bijzonder huis met stalen frame, waar zowel over de buiten- als binnenzijde goed nagedacht is en nog steeds wordt.**

Een stalen frame, maar ook stalen plafonds, een stalen trap midden in de woonkamer en vervolgens nog eentje naar de zolder waar je, bijna als in de nok van een kerk met spits toelopende ramen over de hele breedte op bijna vier meter hoogte uitkijkt over de straat. Een stalen keuken en stalen badkamermeubels op beide verdiepingen. "Ik vind staal een mooi product", steekt Harm van wal en vervolgt: "Je kunt er sneller mee bouwen en daarbij wilde ik met deze bouw bewust iets anders dan anders."

Dat gaat zeker lukken. Er is en er wordt nog steeds over nagedacht. Over in het oog springende zaken, maar ook over kleine details. Zo vallen de plinten in de muren zodat, meldt Harm, "er geen stof op kan vallen en het langs een rechte muur gemakkelijk stofzuigen is." Geen openslaande deuren boven, maar in de muur verdwijnende houten schuifdeuren, waarbij Van den Hurk ook weer ideeën heeft over de bewerking daarvan en erin vallende stalen grepen. Inbouwkasten in de kinderkamers en geen inloopkast voor zijn lief, maar een hele serie kasten op wieltjes weggewerkt in de schuine kant.

De voorliefde voor interieur en design zit er al vanaf jonge leeftijd in. "Ik was en ben altijd aan het tekenen en prullen. Ik hou van vintage en industrieel. Eigenlijk wilde ik van tekenen, ontwerpen en interieurinrichting mijn beroep maken. Als puber deed ik echter vooral wat ik leuk vond en aan het overige schonk ik geen aandacht. Met die instelling kon ik niet naar een bijpassende opleiding", bekent Harm eerlijk. Hij werd daarom schilder en begon op 23-jarige leeftijd zijn eigen bedrijf. Vernoemd naar zijn voornaam en gelijk een waar hij het woord deco aanplakte. "Dat staat voor decoratief. Het liefste ben ik creatief bezig. Ik kan er mijn ei in kwijt als ik iets kan bedenken en maken. Ik word er blij van en het geeft me energie", meldt hij.

> 'Niet alles staat al vast. Ik heb nog steeds veel ideeën'

Het droompaleisje wordt energieneutraal. "De isolatie is van sandwichpanelen, er is een warmtepomp, mechanische ventilatie en er komen zonnepanelen", somt Harm op. Toekomstmuziek want het huis is nog niet klaar en de schilder is nog steeds doende met de finishing touch. "Niet alles staat al vast.

Ik heb nog steeds veel ideeën", meldt hij om resoluut toe te voegen. "Ik bespreek uiteraard alles met mijn vrouw Marleen.

Hoewel ik doorgaans met iets op de proppen kom, heeft zij er ook echt 'kijk' op en doen we dit samen."

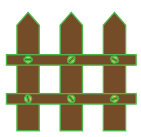

Moes & Tuin

Maak elk gerecht nog lekkerder met verse kruiden uit je eigen tuintje. Ga aan de slag en creëer een plekje bij je terras, zodat je iedere dag zelf je heerlijk geurende kruiden plukt.

Maak een minimoestuintje met een mix van slaplantjes en aardbeiplantjes, een paar sjalotjes en knoflook. Heb je meer ruimte, zet dan wat pootaardappelen, ui en koolplanten. Of zaai verschillende bloemenmengsels.

Voor informatie en persoonlijk advies, graag tot ziens in Vinkel op: woensdag, donderdag en vrijdag vanaf 9.30 uur. Dinsdag en zaterdag na 14.00 uur. Op dinsdag- en zaterdagochtend staat Moes & Tuin op de weekmarkt in Oss.

De nieuwe hobby van Peter van Moorselaar: *Tiffany*

Peter van Moorselaar

Tekst: Valerie van Vliet Foto's: Marcel van der Steen

HEESCH - Dat Peter van Moorselaar een uitmuntende glas in lood zetter is, wisten we al. Bij de onthulling van zijn laatste meesterwerk, het wapen van Bernheze, ontdekte het publiek nog een van zijn andere talenten: Tiffany.

"Priegelwerk kun je niet met lood maken", legt de kunstenaar uit. "Dan blijft er geen glas over." Bij glas in lood wordt het glas namelijk in het lood geschoven. Bij kleinere details is Tiffany handiger. In zijn atelier laat Van Moorselaar zien hoe deze nieuw vergaarde techniek werkt. Heel secuur plakt hij zelfklevende koperstrips van ongeveer zes milimeter breed op de randen van een stukje glas. Ook het omvouwen van de randjes is een precies werkje. Eén millimeter meer koper aan de ene kant dan aan de andere kant en kenners zullen de maker een prutser noemen. Hierna pakt Van Moorselaar een stuk tin en legt enthousiast uit: "Nu druk ik twee stukken glas met koperfolie aan de randen tegen elkaar en laat ze tegen elkaar aan vloeien met tin. Je hoeft alleen even met de soldeerbout erlangs. Daarna lak ik de randen met een vloeistof genaamd patina. Hier worden ze zwart van. En zo simpel is het." Nou ja, simpel? "Het probleem met Tiffany zijn de verschillende diktes van het glas. Door die dikteverschillen ben ik drie keer opnieuw moeten beginnen aan het wapen van Bernheze."

Niet zo gek dus dat de creatieveling Tiffany in het begin helemaal niet zag zitten. Van de vrouw van een overleden hobbyist in Nuland

kon hij twee jaar geleden glas in loodspullen overnemen. Daar zat ook Tiffany bij. "Eerst dacht ik 'Wat moet ik daar nou mee'? Ik ben toch een glas in loodzetter", vertelt Van Moorselaar. In het wapen van Bernheze zaten echter zoveel kleine details, dat hij besloot Tiffany te leren. De autodidact begon gelijk met het lezen van boeken en het kijken van YouTube-filmpjes. Nu, nog geen jaar later, zien we dat deze zelfstudie zijn vruchten heeft afgeworpen. In het gemeentehuis van Bernheze hangt een prachtig werk van glas in lood en Tiffany. De passie van Van Moorselaar blijkt uit de tijd die er in dit kunstwerk heeft gezeten. "Ik ben er vanaf mei vorig jaar mee bezig geweest. Niet continu natuurlijk, maar wanneer ik even een uurtje vrij had, was ik in mijn atelier te vinden."

Gemeenteschild van glas in lood en Tiffany

Deze zelfstudie heeft zijn vruchten afgeworpen

Verspreidingsgebied:
Bernheze, Schijndel, Kern Veghel, Kern Oss, Kern Uden, Zeeland, Schaijk, Ravenstein, Langenboom, Vinkel, Geffen en Nuland

Oplage 75.000 exemplaren

ADVERTEREN IN DE FESTIVALKRANT!

Bernheze Media

ALLE REMMEN LOS

TRIBUTE TO WOODSTOCK

ADVERTENTIE MOGELIJKHEDEN:
Hele pagina € 750,- en 8 gratis vrijkaartjes á € 30,- van één dag
Halve pagina € 375,- en 4 gratis vrijkaartjes á € 30,- van één dag
Kwart pagina € 200,- en 2 gratis vrijkaartjes á € 30,- van één dag
Alleen logo € 75,-
Advertentieprijzen zijn exclusief 21% btw.

VERSPREIDING:
Week 18: 1, 2, 3 en 4 mei 2019.

MEER INFORMATIE:
verkoop@bernhezemedia.com
of 0412-795170.