De MooiBernheze krant
HEESWIJK • DINTHER • LOOSBROEK
VORSTENBOSCH • HEESCH • NISTELRODE
WEKELIJKS GRATIS HUIS-AAN-HUIS
Jaargang 9 • Week 6 • 5 februari 2020

Koninklijke Erepenning voor **Scouting Mira Ceti**

Scouting Mira Ceti: 'Helemaal zo gek nog niet'

NISTELRODE – **Scouting Mira Ceti vierde afgelopen zaterdag de afsluiting van haar jubileumjaar. Ze gaat alweer het 52ste jaar in want op 1 februari 1969 werd Scouting Mira Ceti opgericht, na goedkeuring van kapelaan Van Kemenade, door Wim van Lith en Wim en Betsie Smits, die zaterdag 1 februari ook aanwezig waren. Hoe mooi is het dan om dit jubileumjaar af te sluiten met het ontvangen van een Koninklijke Erepenning ter gelegenheid van het 50-jarig bestaan van deze vereniging.**

Fedde Boersma, burgemeester Moorman en Toine van den Heuvel
Foto's: **Guus van der Valk** Meer foto's: www.mooibernheze.nl/albums

Burgemeester Moorman reikte zaterdag de Koninklijke Erepenning met bijhorende oorkonde uit aan Toine van den Heuvel, voorzitter van Scouting Mira Ceti. Mira, een ster te midden het sterrenbeeld Cetus. Maar de naam Mira was te soft, daarom werd Ceti, afgeleid van het sterrenbeeld Cetus dat walvis betekent toegevoegd.

'Een vereniging met respect voor mens en dier'

Burgemeester Moorman vertelde dat Scouting Mira Ceti een vereniging is die is vergroeid met de Nisseroise gemeenschap. Ze verwijst hiermee naar de jaarlijkse zomerkampen. Mira Ceti heeft zo'n 175 leden en toont een grote betrokkenheid binnen de gemeente. Zo is zij onder andere actief betrokken bij het opbouwen van de kerststal, de jaarlijkse Dodenherdenking en bouwt ze een klimtoren en tokkelbaan tijdens de drukbezochte Pinksterfeesten in Nistelrode.

Fedde Boersma, directeur Scouting Nederland, was ook aanwezig en feliciteerde de vereniging met de Erepenning. Fedde is trots op deze vereniging, op naar de volgende 50 jaar!

Toine van den Heuvel bedankte iedereen die aanwezig was en stond kort stil bij het plotselinge verlies van Mauri Smits in december 2017. Hij is twaalf jaar voorzitter geweest en heeft veel voor de vereniging betekend.
Ook vertelde Toine dat hij vooral vooruit wilde kijken. "We zijn een bloeiende vereniging met een prachtterrein, twee gebouwen en een kampeerterrein. In de toekomst zouden we de gebouwen graag willen verduurzamen", zei Toine.

Na deze officiële woorden kwam als verrassing Fanfare St. Lambertus een serenade brengen. Ze speelde drie nummers waarvan er natuurlijk één het Wilhelmus was.

Toine van den Heuvel

Fanfare St. Lambertus

GRILLROOM - PIZZERIA FLORYA Flyer
Heesch, Nistelrode en Loosbroek
BIJLAGE DEZE WEEK

Voor Bernhezenaren Door Bernhezenaren

In actie voor een zebrapad pag. 5

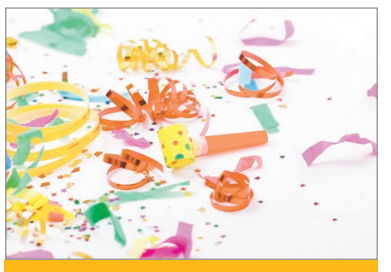
Carnavalsnieuws pag. 10

Duurzaam bouwen pag. 23

Sportief Bernheze pag. 29

Krant deze week niet ontvangen?
info@DeMooiBernhezeKrant.nl
0412-795170

Bernhezer Energie COöperatie
BECO SAMEN VOOR DUURZAME ENERGIE
Sluit je ook aan
100% duurzaam opgewekte energie
www.onsbeco.nl
Zie pagina 23

C. VAN DER VEN
Sloop- en Grondwerken
SPECIALIST IN:
- Slopen van gebouwen / stallen en openbaar groen
- Grondwerken woning- en utiliteitsbouw
ONZE KRACHT:
- Circulair denken en handelen
Nodig ons eens uit een offerte voor u te maken. U zult versteld staan!
Heideweg 3 - 5472 LC Loosbroek - 06-13386411 - info@cvanderven.nl - www.cvanderven.nl

van der HEIJDEN DAKKAPELLEN Heesch
Binnen 1 dag geplaatst!
Cereslaan 12A - 06-22692338
Info@vanderheijdendakkapellen.nl
www.vanderheijdendakkapellen.nl

Akker zonwering
rolluiken & buitenleven
MAATWERK UIT EIGEN WERKPLAATS
Zoggelsestraat 21a, Heesch
T. 0412 - 45 3113
www.akker-zonwering.nl

WONING VERKOPEN?
KOM WONEN MAKELAARS
0412-74 53 52 - info@kom-wonen.nl
WWW.KOM-WONEN.NL

COLOFON
DeMooiBernhezeKrant

Oplage
13.100 stuks
Bezorgdag: woensdag/donderdag

Bernheze Media
Laar 28
5388 HG Nistelrode
0412-795170
info@demooibernhezekrant.nl
www.demooibernhezekrant.nl

Redactie
Rian van Schijndel
Heidi Verwijst
Henriëtte Maas
Tamlyn van Lanen
Milène Putters
Carlijn van de Ven

Acquisitie:
Rian van Schijndel
Ingrid van Driel-van Linder

Administratie:
Heidi Verwijst
info@demooibernhezekrant.nl
Wendy van Grunsven

Vormgeving/DTP
Monique Raaijmakers
Buro Tweevoud

Fotografie
Ad Ploegmakers
Michel Roefs
Marcel van der Steen
Edwin Hendriks
Guus van der Valk

Advertorial

Aanlevertijden
Kopij/redactie:
maandag tot 12.00 uur.
Familieberichten:
maandag tot 18.00 uur.
info@demooibernhezekrant.nl
Advertenties:
verkoop@bernhezemedia.com

Bezorgklachten
info@demooibernhezekrant.nl
0412-795170

Aan de inhoud van DeMooiBernheze-Krant is alle mogelijke zorg besteed. Er kunnen echter geen rechten aan worden ontleend.
De uitgever zal geen aansprakelijkheid aanvaarden. Niets uit deze uitgave mag op enigerlei wijze worden verveelvoudigd en/of openbaar worden gemaakt zonder toestemming van Bernheze Media.

PEFC PEFC/30-31-674
WIJ LEIDEN VAKMENSEN OP Erkend leerbedrijf

TEKENEN EN SCHILDEREN

VOOR DE JEUGD

Vind jij het leuk om te tekenen en schilderen in je vrije tijd? Dan is deze cursus iets voor jou. Je maakt tekeningen met verschillende materialen, zoals houtskool, aquarel, inkt en Oost-Indische inkt. Ook leer je om dingen na te tekenen door goed te kijken naar compositie, perspectief en andere zaken. We gaan prachtige werkstukken maken die je gegarandeerd thuis op wilt hangen! De materialen zijn in de prijs inbegrepen. Leeftijdsindicatie: 9 t/m 15 jaar

Heeswijk | woensdag 12 februari 2020 | 18.00-19.15 uur
6 lessen | € 48,-.

FOTOGRAFEREN MET JE SPIEGELREFLEXCAMERA

VOOR GEVORDERDEN

In deze cursus wordt dieper ingegaan op de basisbegrippen van de fotografie en de mogelijkheden van je camera. Je bent dus al enigszins bekend met diafragma, sluitertijd, ISO en witbalans. De cursus bestaat uit 10 lessen, waarvan 1 praktijkles op vrijdagavond. Je werkt aan een zelf gekozen thema. De praktijkles wordt ingevuld met avondfotografie. Aan de hand van de wekelijkse opdrachten leer je je camera weer een stukje beter kennen. Een creatieve eindopdracht is onderdeel van deze cursus.

Wat heb je nodig?
Aanbevolen wordt een spiegelreflex camera of een camera waarop je diafragma en sluitertijd handmatig kunt instellen. Een statief wordt aanbevolen in verband met avondfotografie.

Heesch | dinsdag 3 maart 2020 | 19.00-21.00 uur
10 lessen | € 125,-.

EDUCATIEF EN CREATIEF CENTRUM DE EYNDERIC
LEKKER LEERZAAM BEZIG
(0412) 45 45 45 | info@eijnderic.nl | www.eijnderic.nl
open: ma t/m do: 09:00-17:00u | vr: 09:00-12:00u
De Eijnderic is gevestigd in Heesch, Nistelrode en Heeswijk

BAKKERIJ DE BAKKERS LAMERS COLUMN

GELUK WENSEN? DAAR IS HET NOOIT TE LAAT VOOR

Het is al wel februari maar eerder dit jaar was het onze beurt voor de column nog niet. Dus neem ik nu toch nog de gelegenheid namens ons allen om u allemaal een gelukkig 2020 te wensen. Goede gezondheid voorop en dan komt de rest bijna vanzelf. Heeft u ook weer goede voornemens gemaakt? De bekende: Stoppen met roken, Dry January, op het eten letten. Ik las ergens dat de meeste van de goede voornemens eind februari alweer door velen vergeten zijn.

Wij, bij de Bakkers Lamers, willen u zeker wat ideeën aanreiken voor een van uw goede voornemens; gezond eten! Als we naar het Voedingscentrum luisteren en zijn 'Schijf van Vijf' is volkorenbrood een heel gezond product wat niet mag ontbreken.
Wij hebben enkele mooie volkorensoorten in huis en daarnaast soorten waar toch zeker 40 tot 60 procent volkoren in verwerkt is. Ook ons (volkoren)roggebrood en 'Fjord' zorgen voor een lekkere en gezonde variatie.

Onze winkeldames adviseren je graag in een van onze winkels die geheel in het teken staan van een gezond 2020. Een leuke bijkomstigheid is dat wij deze maand een aantrekkelijke 2.20! actie hebben waarin we een aantal speciale gezonde producten voor deze mooie prijs aanbieden. Ook kunt u natuurlijk veel lezen over onze broodsoorten in onze webshop. Wist u dat als u in onze webshop bestelt, u niet hoeft te wachten? U bent snel weer weg. Behalve in onze winkels hebben we meerdere Pick-Up points.

Wij, van de Bakkers Lamers, zijn alweer volop bezig om er voor u een leuk en verrassend jaar van te maken. Wij hopen u in 2020 weer vaak te zien in een van onze winkels.

Melvin Snellen,
De Bakkers Lamers

Stichting Kloosterkapel Vorstenbosch

culturele educatieve ontmoetingsplaats

Kloosterkapelactiviteiten

Zondag 16 februari:
Wijnproeverij*
Op de wijnboerderij van Winery & Herbs in Schijndel worden druiven verbouwd waarvan heerlijke streekwijnen worden geproduceerd. In 1998 zijn Geert en Myriam Hermans gestart met het maken van wijnen. Door de kneepjes van het vak te leren leveren ze nu diverse kwaliteitswijnen.
Sinds 2008 laten ze mensen op hun boerderij in Schijndel beleven hoe druiven groeien, bloeien en smaken. En natuurlijk wat je er allemaal van kunt maken.
Deze kennis delen ze graag met jou op zondag 16 februari van 14.00 tot 16.30 uur waarbij hun wijnen zijn te proeven. Meerdere wijnen zullen passeren waarbij ruiken, kijken en proeven leidt tot het beleven ervan. Een unieke gelegenheid om samen met familie of vrienden van te genieten. Deelname kost € 22,-. Let op, alleen na opgave per mail aan opgave@kloosterkapelvorstenbosch.nl is je plaats verzekerd.

Binnenkort:
1 maart: Schilderijenexpositie door Marina van Grinsven-Vermeulen.
7 en 8 maart: Beeldende kunst en schilderijenexpositie 'Kunst in de Kapel' door zes kunstenaars.
18 maart: lezing Reflexintegratie en Remedial Teaching door Sacha Slegers.
13 en 19 april: Open Atelierroute. Deelnemen, maar geen geschikte ruimte? Wij stellen graag de Kloosterkapel tot jouw beschikking!

Aanmelden of meer informatie: www.kloosterkapelvorstenbosch.nl / info@kloosterkapelvorstenbosch.nl

BOODSCHAPPEN-LIJSTJE:
3 EETLEPELS OLIJFOLIE
2 TENEN KNOFLOOK
1 UI
300 GRAM GESNEDEN PREI
1 LITER KIPPENBOUILLON
100 GRAM SPEKJES

Preisoep

WERKWIJZE
De knoflook en uien snipperen. In een soeppan 2 eetlepels olie verhitten en de knoflook en uien aanfruiten.
De gesneden prei erbij doen, even mee aanfruiten en dan 1 liter kippenbouillon toevoegen en breng het geheel aan de kook. Vuur laag draaien en soep 8 à 10 minuten zachtjes laten koken, tot de prei gaar is. Hierna met de staafmixer pureren. Afgarneren met hard gebakken spekjes die je tijdens het koken van de soep even bakt in een koekenpan.

EET SMAKELIJK

VIJFDE EDITIE
open atelierroute Bernheze

PR commissie; v.l.n.r.: Jan, Netty, Leonie en Bert

BERNHEZE - Tijdens deze editie van de Open Atelierroute presenteren circa twintig kunstenaars zich door hun mooiste kunstwerken te exposeren en te vertellen over hun manier van werken. Hoe een kunstwerk tot stand komt en met welke materialen er gewerkt wordt, kun je tijdens deze twee dagen ontdekken in de ateliers van de kunstenaars.

Er wordt werk getoond in veel verschillende disciplines: gefotografeerde kunst, schilderijen in diverse genres met gebruik van allerlei materialen, objecten en beelden van keramiek, glas, hout, steen en brons. Zowel kunst gemaakt van papier-maché, kunststof als scrap-metal-art. Daarnaast heeft iedere kunstenaar een collega met een andere discipline uitgenodigd om de expositie te versterken. Hierdoor is er een heel groot en gevarieerd kunstaanbod van bijna 40 kunstenaars te zien!

Tijdens de atelierroute draagt dichter Ad van Schijndel op diverse locaties poëzie voor die hij, geïnspireerd door een aantal kunstwerken, geschreven heeft. Wat ze maken, blijft meestal zichtbaar voor een klein publiek, maar op maandag 13 april en zondag 19 april zullen de deuren van de Bernhezer kunstenaars weer voor publiek geopend zijn. Zij nodigen je uit om tussen 11.00 en 17.00 uur een kijkje te komen nemen. De ateliers zijn gesitueerd in alle dorpskernen van Bernheze, waardoor de kunstliefhebber zelf een tocht door het mooie, maar vooral groene Bernheze, kan uitzetten.

In de komende negen weken zullen alle deelnemers zich in DeMooiBernhezeKrant aan jou voorstellen om je een beeld te geven wie zij zijn en wat ze doen.

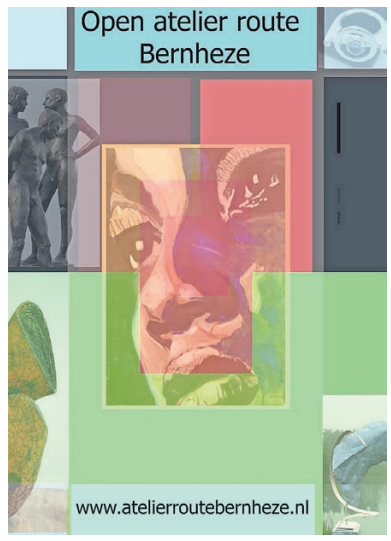

Voor meer info kijk alvast op www.atelierroutebernheze.nl.

‘Liefde voor letters’ in de bibliotheek

Open informatieve schrijfavond in Bibliotheek Heesch

HEESCH - **Bibliotheek Heesch viert op woensdag 12 februari haar ‘Liefde voor letters’ met een open schrijfavond. Annelies Cuijpers, schrijfdocente van creatief centrum De Eijnderic, staat vanaf 19.30 tot 21.30 uur klaar om iedereen te ontvangen die graag zou willen schrijven. Ze geeft een korte uitleg over het schrijfproces en iedereen krijgt de kans om deze avond iets op papier te zetten.**

‘Ook voor schrijvers met wat meer ervaring heeft Annelies goede tips’

Wat wil jij schrijven?
De vraag die op deze inloopavond centraal staat is: Wat wil jíj schrijven? Wil je een verhaal schrijven, een column of je levensverhaal? Annelies Cuijpers geeft je graag advies hoe je jouw verhaal opbouwt. Ook voor schrijvers met wat meer ervaring heeft Annelies goede tips.

“Bij de open schrijfavond willen we ook wensen en vragen verzamelen om een nieuwe schrijfcursus aan te bieden. Laat ons dus vooral weten waar jij behoefte aan hebt”, zegt Caroline Huibers van Bibliotheek Heesch. “Op die manier kunnen we een cursus maken die echt past bij de wensen van de mensen in Bernheze. Dit is een start van de samenwerking tussen de Bibliotheek en De Eijnderic waar Annelies de gewenste cursussen gaat ontwikkelen en aanbieden.”

Open schrijfavond
De open schrijfavond is gratis te bezoeken. De koffie staat vanaf 19.30 uur klaar in de Bibliotheek Heesch.

Statiegeldactie voor gordijnen

NISTELRODE/HEESWIJK-DINTHER - **Sinds januari 2018 is er een wooninitiatief; Abdijstaete. De zeventien vooral jonge, licht verstandelijke beperkte bewoners zijn afkomstig uit Heeswijk-Dinther, Nistelrode en omstreken.**

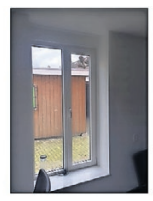

De bewoners krijgen dankzij Abdijstaete de kans om op eigen benen te staan en zich te ontplooien, doordat er 24/7 begeleiding is.
Hoewel er al veel geregeld is, ontbreken in de gezamenlijke ruimte helaas nog gordijnen. Zowel voor de aankleding, gezelligheid en akoestiek zou dit fijn zijn. De bewoners moeten veelal rondkomen van een minimum (Wajong) uitkering.

Je kunt je bijdrage leveren door je statiegeldbon vóór 10 februari in de daarvoor bestemde bus te deponeren bij Jumbo Nistelrode. De bewoners van Abdijstaete zullen je hier zeer dankbaar voor zijn!

Bon Fromage
Kaasspeciaalzaak
Bon Fromage Oss
Winkelcentrum De Ruwert
Sterrebos 4
5344 AL - Oss
Bon Fromage Heesch
't Dorp 69
5384 MB - Heesch
Neem gerust uw eigen plank mee en wij maken er iets bijzonders van...
Wist u dat Bon Fromage ook de grootste keuze heeft in vers gebrande nootjes, heerlijke kazen, wijnen en andere delicatessen?
Kom snel langs in Oss en Heesch
www.bonfromage.nl

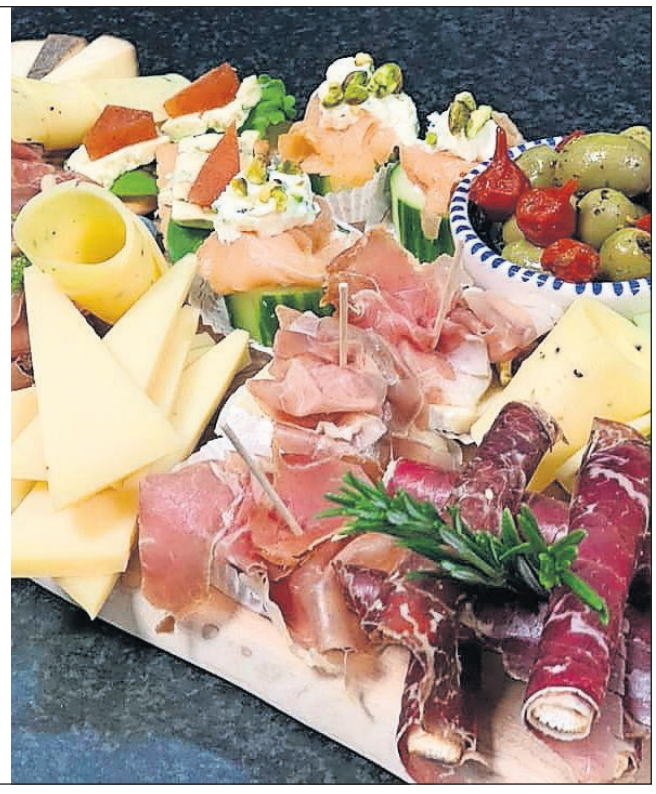

Raaijmakers & de Mol Advies
hypotheken ▪ verzekeringen ▪ financieel advies
Verzekerd van een goed advies!
Gastenhuis 20 Heeswijk-Dinther
0413-432064 - info@rdmadvies.nl - www.rdmadvies.nl
Erkend Financieel Adviseur
FFP

ZORG EN HULP

Spoed, als elke seconde telt
Alarmnummer Brandweer, Ambulance en Politie 112
Doven en slechthorenden spoedeisende hulp 0900-8112
Geen spoed
Brandweer 0412-458888
Politie 0900-8844
Politie doven en slechthorenden 0900-1844
Huisartsenpost 0900-8860
BERNHEZE
ONS Welzijn 088-3742525
info@sociaalteambernheze.nl
www.ons-welzijn.nl
THUISZORG PANTEIN
Voor al uw zorgvragen 0900-8803
www.thuiszorgpantein.nl
HEESCH
Huisartsen
Huisartsenpraktijk De Vorssel
Langven 24, 0412-453798
Spoed overdag: 0412-455282
Huisartsenpraktijk De Zwaan en Van Sonsbeek
Schoonstraat 21
0412-450802
Spoed overdag: 0412-450802
Huisartspraktijk L. van Cruchten
't Dorp 37, 0412-451355
Spoed overdag: 0412-454945
Mw. N.A.M. Hiemstra
Gildestraat 1, 0412-451380
Spoed overdag: 0412-452739
Apotheek
BENU Apotheek Heesch
open ma.-vr. 8.00-17.30 uur
zaterdag 10.00 - 11.00 uur
Hoogstraat 53, 0412-451971
Gildestraat 1a, 0412-253158
BrabantZorg
Locatie: Heelwijk en Thuiszorg Heelwijk/Laarstede
Mozartlaan 2, 0412-465500
www.brabantzorg.eu
HEESWIJK-DINTHER
Huisartsen
Huisartsenpraktijk De Vrij-Kesselaer
Plein 1969 13b, 0413-292350
Spoed overdag: 0413-292730
Huisartsenpraktijk Heilaren
Heilarensestraat 64
0413-292922
Spoed overdag: 0413-293393
Apotheek
Apotheek Heeswijk-Dinther
Plein 1969 13a
Open ma.-vr. 8.00-17.30 uur.
Buiten openingstijden voor spoedeisende recepten kunt u naar de Regioapotheek in Bernhoven, naast de hoofdingang van het Ziekenhuis Bernhoven Uden.
0413-408780.
Laverhof
Locaties Cunera, De Bongerd en ondersteuning thuis
Zijlstraat 1, 0413-298100
NISTELRODE / VORSTENBOSCH
Huisartsen
Huisartsenpraktijk De Vorssel
Beekgraaf 58a. 0412-611250
Apotheek
Apotheek Nistelrode
Open ma.-vr. 8.30-17.30 uur
zaterdag 11.00-12.00 uur.
Buiten openingstijden voor spoedeisende recepten bij de Regioapotheek in het Ziekenhuis Bernhoven.
0413-408780.
BrabantZorg
Locatie: Laarstede en Thuiszorg Heelwijk/Laarstede
Laar 40, 0412-407020
www.brabantzorg.eu
Verloskundige Nistelrode-Heesch
Verloskundige praktijk NOVA
Mozartlaan 2 Heesch
0412-646839
spoed: 06-53673167
www.novaverloskundigen.nl
LOOSBROEK
Huisartsen & Apotheek vindt u onder meer in Heeswijk-Dinther & Nistelrode. De huisartsen uit de regio draaien diensten in Loosbroek.

WINNAARS LEZERSACTIE AVILA COACHING

Deelname ééndaagse training 'De helende kracht van je emotie': Miranda Laurenssen.

Boek: 'De helende kracht van je emotie': Colinda van den Elzen.

Novelle: Hélène van Lierop, Yvonne van Boxtel en Heidi Putters.

Bezoekers True Survivorz dansten ruim € 5.000,- bij elkaar tegen kanker

Bij Lunenburg Events & More

LOOSBROEK - **Afgelopen jaar was een turbulent jaar voor Stichting True Survivorz wat gepaard ging met veel veranderingen.**

Ondanks dit alles is True Survivorz weer een daverend succes geweest! Woensdag 29 januari werd de opbrengst bekendgemaakt. Stichting True Survivorz, is trots op het behaalde resultaat en alle positieve reacties die ze heeft mogen ontvangen. Dat motiveert om de strijd tegen kanker aan te blijven gaan. Samen komen ze steeds dichterbij. De organisatie heeft de volgende editie al aangekondigd. Op 16 januari 2021 gaat weer gestreden worden tegen kanker. "We zijn ontzettend trots om met dit geweldige team samen gewerkt te hebben", vertelt Rob Lunenburg van Lunenburg Events & More. "Fijn om voor Stichting True Survivorz de evenementenlocatie voor haar event te zijn.
Speciale dank aan alle vrijwilligers en dj's/artiesten die hun bijdrage geleverd hebben."

Dokter op Dinsdag @ Bernhoven

Nieuwe invulling zorg rondom kanker

UDEN - **Wellicht heeft u het al ergens gelezen: Bernhoven verbouwt op dit moment een deel van het ziekenhuis om daar de nieuwe multidisciplinaire polikliniek oncologie te huisvesten. Waarom doet Bernhoven dat en wat heeft de patiënt daar aan? Daarover gaat het tijdens de Dokter op Dinsdag @ Bernhoven op dinsdag 18 februari.**

In de nieuwe polikliniek wordt alle zorg rondom kanker zoveel mogelijk gebundeld. Het wordt de centrale plek waar alle oncologische zorg samenkomt. Voordeel van zo'n centrale polikliniek is extra korte lijntjes tussen de verschillende specialisten, verpleegkundig specialisten, casemanagers en andere zorgverleners. Dat zorgt voor een vlotte samenwerking. De nieuwe polikliniek zorgt ook voor meer privacy voor een kwetsbare groep patiënten. In de aankleding van de polikliniek wordt rekening gehouden met aspecten als privacy en welbevinden.

Een aantal artsen en andere medewerkers vertelt tijdens deze Dokter op Dinsdag hoe het er straks in de nieuwe polikliniek aan toe gaat. Uitgelegd wordt hoe de drie grootste zorgpaden rondom borstkanker, darmkanker en longkanker worden georganiseerd.
Ook wordt uitgelegd wat de rol is van casemanagers oncologie, maar ook hoe belangrijk samen beslissen is, hoe een keuzehulp werkt en wat het palliatief team betekent in de oncologische zorg.

Aanmelden is verplicht
Dokter op Dinsdag @ Bernhoven begint om 19.30 uur in het restaurant van Bernhoven. U moet zich vooraf aanmelden. Dat kan via het aanmeldformulier op de website van Bernhoven of bel naar 0413 – 40 29 00.

GOEDE DOELEN WEEK HEESCH
U GEEFT TOCH OOK?
GOEDE DOELEN WEEK HEESCH
30 MAART - 4 APRIL 2020

Goede Doelen Week Heesch

HEESCH - **We stellen graag weer twee kanjers aan je voor die met 160 andere vrijwilligers collecteren van 30 maart tot 4 april 2020.**

"Hoi, ik ben **Jeroen Vos**, zoon van Wim van Has de Stelt. Ik ben 60 jaar oud en geboren en getogen in Heesch. Ik ben inmiddels opa van vier kleinkinderen.
Mijn schoondochter Annieck stond voor Kerst in deze rubriek als collectant voor het Diabetesfonds. Ik collecteer alweer zeven jaar voor Alzheimer Nederland. Die keus was snel gemaakt toen mijn moeder deze ziekte kreeg. De mensen kennen mij als beheerder in het jongerencentrum Checkpoint. Daar werk ik alweer twintig jaar nadat ik als slager moest stoppen en in de WAO terechtkwam. Het werken met jongeren boeit mij nog elke dag. Dat we samen met andere Goede Doelen gaan collecteren is een goeie zaak."

"Ik ben **Margret van Zoggel**, alweer achttien jaar coördinator van Alzheimer Nederland. Toen mijn twee zoons nog klein waren liepen ze met me mee om te collecteren. De jongste is vorige week 21 jaar geworden. Jeroen Vos en Klaas Broekema zijn bijna tegelijk met mij collectant geworden.

Jeroen Vos

Ik heb samen met Jos van de Veerdonk (KWF) en Klaas (Hersenstichting) de zet gegeven tot het startoverleg. Nu, één jaar later, organiseren we de eerste editie van de Goede Doelen Week. Ik ben trots dit resultaat met vijftien Heesche organisatoren te hebben bereikt.
Mijn gezondheid laat mij af en toe wat in de steek maar ik draag mijn steentje bij om van 30 maart tot 4 april een mooi resultaat te halen in de eerste Goede Doelen Week in Heesch."

INTENSE
feel good — look amazing
Kom vrijblijvend en kosteloos langs voor een huidanalyse

Beauty Award 2020
genomineerde categorie
Schoonheidssalon
van het jaar 2020
Kromstraat 3
5388 ES Nistelrode
T 06-10433489
E info@salonintense.nl

In actie voor een zebrapad
bij basisschool De Kiem

Tekst: **Anita van den Bogaart** Foto's: **Marcel van der Steen**

HEESCH - Het moet er nu eindelijk maar eens van komen, vinden initiatiefnemers en verkeersouders Mandy van Vugt en Carlijn Spanjers. Want basisschool De Kiem heeft na al die jaren nog steeds geen veilige oversteekplek voor de leerlingen. Al jaren geleden kaartten ouders het probleem aan bij de gemeente, zonder resultaat. Wel werd een schoolzone gerealiseerd, maar geen veilige oversteekplek. Zonde, vinden ouders, buurtbewoners, leerkrachten en leerlingen. Maar meer nog: onveilig. Dat moet toch anders kunnen, dachten Mandy en Carlijn. En zij besloten de koe nu eens écht bij de horens te vatten. Tijd voor actie.

Een indrukwekkend bezoek in het gemeentehuis

Voorkomen
Mandy is moeder van drie kinderen van 10, 4 en 2 jaar. Mandy verloor op jonge leeftijd haar broertje aan de gevolgen van een verkeersongeluk toen hij de weg overstak, wat haar doet beseffen hoe snel het mis kan gaan. 'Beter voorkomen dan genezen' is dan ook haar lijfspreuk. Carlijn is moeder van drie kinderen van 9, 7 en bijna 3. Allebei wonen ze vlakbij school, allebei zijn ze als verkeersouders betrokken bij de veiligheid in het verkeer, en allebei zien en ervaren ze dagelijks de nijpende praktijk rondom De Kiem.

Onduidelijk
Mandy: "Het is gewoon erg onduidelijk en onoverzichtelijk, zowel voor de kinderen als voor de automobilisten. Er ligt een drempel, maar sommige auto's stoppen wel en andere niet." Carlijn: "Als verkeerscommissie spelen we in op veiligheid in het verkeer, we geven veel voorlichting en wijkagenten verzorgen verkeerseducatie en fietscontroles. Daarnaast moeten we ervoor zorgen dat het oversteken rondom de school zo veilig mogelijk gebeurt. Het meest optimaal is een zebrapad in combinatie met verkeersbrigadiers. Veel vrijwilligers, ook omwonenden zonder kinderen, hebben hun medewerking al toegezegd."

> **"Het meest optimaal is een zebrapad in combinatie met verkeersbridadiers**

De kinderen leggen uit dat veel 'handtekeningen' opgehaald zijn

Actie!
Mandy en Carlijn zochten de publiciteit al op, via het Brabants Dagblad en Dtv. Daarnaast maakten zij een zebrapad van doek, met daarop handtekeningen van leerlingen, leerkrachten en ouders.
Met dit doek en uit iedere groep één leerling gingen ze naar het gemeentehuis, waar wethouder Rien Wijdeven beloofde dat een verkeersdeskundige binnenkort de situatie komt beoordelen. En dan maar hopen dat het zebrapad er snel komt!

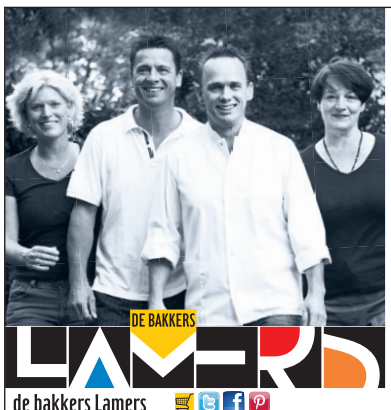

DE BAKKERS LAMERS
de bakkers Lamers
De Ruwert, Sterrebos 4, Oss , Oss - T. 0412 625449
't Dorp 109, Heesch - T. 0412 454646
www.debakkerslamers.nl
PICK-UP POINT in Maren-Kessel, Uden, Haren (bij Oss) en onze winkels in Oss en Heesch

100% BRABANDER OP DE PLANK

Even terug van weggeweest; de Brabander Volkoren.
Een 100% volkoren brood, extra lekker gemaakt met lijnzaad en zonnebloempitten.
De structuur is luchtig en de korst lekker krokant.
Wij bereiden Brabander Volkoren zonder melk.

brood v/d maand februari
Brabander 100% Volkoren
2,95

Tip van de bakkers
Bij aankoop van 2 broden
4 HARDE BROODJES naar keuze
1,-
geldt t/m 11 feb

Mooi KBO Bernheze

KBO BRABANT
Leeftijdsdiscriminatie melden

KBO-Brabant opent een meldpunt leeftijdsdiscriminatie

BRABANT - **In de Tweede Kamer vindt 13 februari een debat plaats over leeftijdsdiscriminatie, op verzoek van 50PLUS. Omdat vermoedelijk slechts het topje van de ijsberg in beeld is, opent KBO-Brabant een meldpunt leeftijdsdiscriminatie.**

Vijftigplussers die vervelende ervaringen hebben met leeftijdsdiscriminatie kunnen hier hun verhaal kwijt. Deze verhalen worden gebundeld en zullen onder de aandacht worden gebracht van de Tweede Kamer en Minister Knops van Binnenlandse Zaken.

Een aantal vormen van leeftijdsdiscriminatie zijn duidelijk:
- Zo kunnen senioren bij sommige autoverhuurbedrijven niet zonder problemen een auto huren. Er geldt soms een maximumleeftijd; bij andere gaat het huren vanaf een bepaalde leeftijd gepaard met extra voorwaarden.
- De meeste zorgverzekeraars hanteren een leeftijdstoeslag op de premie van de aanvullende zorgverzekeringen.
- Ook kunnen AOW'ers geen aanvullende inkomensondersteuning bij hun gemeente aanvragen.
- Andere vormen van leeftijdsdiscriminatie zijn minder zichtbaar en kunnen bijvoorbeeld in de bejegening zitten.

Senioren worden verzocht hun eigen ervaringen kort samengevat te delen.

Dat kan op www.kbo-brabant.nl, desgewenst anoniem.

Succesvolle rommelmarkt

VORSTENBOSCH - **Afgelopen zondag organiseerde het gilde Sint Antonius Abt haar jaarlijkse rommelmarkt. Vele mensen kwamen gezellig snuffelen tussen de spullen van het gilde en die van de kraamhuurders.**

Er zijn in totaal 793 bezoekers geweest op de gezelligste winterrommelmarkt van de regio. Daarmee kan het gilde nu al terugkijken op een succesvolle editie. Volgend jaar wordt de rommelmarkt wederom gehouden en hopelijk komen er dan weer veel mensen gezellig rondneuzen!

Moeilijke voeten?

HEESWIJK-DINTHER - **In woonzorgcentrum Laverhof zal vrijdag 7 februari een bijeenkomst worden gehouden speciaal bedoeld voor mensen met moeilijke voeten. In de centrale hal van Laverhof, aan de Zijlstraat 1, zal dan van 10.00 tot 12.00 uur een verkoopmorgen worden gehouden.**

Jonker
Speciaal Schoeisel v.o.f.
brede oplossingen voor probleemvoeten

De bijeenkomst zal worden verzorgd door Jonker Speciaal Schoeisel uit Wadenoijen. Deze firma levert al ruim vijftien jaar schoenen en pantoffels, zowel voor dames als heren, in veel verschillende lengte- en wijdtematen. De ideale oplossing voor mensen met gevoelige of opgezwollen voeten of enkels, steunkousen, zwachtels, beugels, steunzolen, hallux valgus (knobbels), likdoorns, eksterogen, hamertenen, diabetes en reumatische aandoeningen. Nieuw is een speciale collectie stretchschoenen die in zijn geheel bestaat uit zacht elastisch materiaal, speciaal bedoeld voor mensen met (erg) gevoelige voeten. Jonker Speciaal Schoeisel heeft zich toegelegd op brede en zelfs extra brede schoenen en pantoffels voor mensen met brede of opgezwollen voeten, maar daarnaast levert deze firma ook de meer courante wijdtematen. Belangstellenden zijn van harte welkom. De toegang is gratis en pinnen is mogelijk.

Speciale collectie stretchschoenen

PUZZEL MEE & WIN!

Beantwoord onderstaande vragen (de antwoorden zijn te vinden in deze krant) en dan komt er een woord uit de letters in de rode vakjes. Stuur voor aanstaande maandag 10 februari 12.00 uur het antwoord naar info@demooibernhezekrant.nl en wie weet mag jij een bos bloemen op gaan halen bij Bloemsierkunst Ari-Jenne.

Bos bloemen t.w.v. € 15,-

BLOEMSIERKUNST Ari-Jenne NISTELRODE - HEESCH

Weijen 7 - Nistelrode
0412-611397 - nistelrode@ari-jenne.nl
't Dorp 13 - Heesch
0412-451848 - heesch@ari-jenne.nl

1. Welk zorgcentrum in Nistelrode heeft vrijwilligers nodig?

2. Wat wil Basisschool De Kiem?

3. Waar is het volgens Melvin van De Bakkers Lamers nooit te laat voor?

4. Hoe heet de Sterrenwacht in Heesch?

5. Hoe heet de Heemkundekring in Nistelrode?

Winnaar vorige week:
Trea van Zutphen
Het antwoord was:
ALAAF

Diamanten bruidspaar

Tiny en Thea van Bakel-Bevers

HEESCH/NISTELRODE - **Tiny van Bakel (84) en Thea Bevers (83) zijn na enkele jaren verkering getrouwd op 21 juli 1959 voor de wet en bouwden een huis in Nistelrode. Toen het huis klaar was trouwden ze op 26 januari 1960 voor de kerk en werd het huwelijk met een feest bezegeld. Daarna hebben ze bijna 50 jaar aan de Kievitweg 11 in Nistelrode gewoond. Ruim 10 jaar geleden zijn ze verhuisd naar een seniorenwoning in Heesch waar ze met veel plezier aan de Bosbeemd wonen.**

V.l.n.r.: Tiny, burgemeester Moorman en Thea Foto: **Franka van Tilburg**

Tiny komt oorspronkelijk uit Heesch (Broekhoek) en Thea is een geboren en getogen Nistelrodese. Ze hebben drie zonen, twee kleindochters, vijf kleinzonen en twee achterkleinkinderen gekregen. Tiny werkte jaren in de grafische sector als drukker en geniet sinds 1995 van zijn pensioen. Thea is ook na haar huwelijk altijd parttime blijven werken, wat in die tijd ongewoon was voor een vrouw. Lange tijd heeft ze als gezinshulp gewerkt en ook als coupeuse.

Toen beiden stopten met werken zijn ze vaak met de caravan door Europa en Nederland gereisd en altijd gingen de fietsen mee. Fietsen is een hobby die ze nog steeds graag samen uitoefenen. Zodra het weer het toelaat stappen ze op hun, inmiddels elektrische, fiets. Tiny is lid van de handboogvereniging in Nistelrode en Thea wandelt elke week een flink aantal kilometers over de Maashorst met haar schoonzus. Daarnaast leggen ze graag een kaartje met familie of vrienden en proberen ook op computergebied bij te blijven.

> 'Blijven werken, wat in die tijd ongewoon was voor een vrouw'

Op 21 juli 2019 werden ze verrast met een schriftelijke felicitatie van de koning en koningin met hun diamanten huwelijk en ook de burgemeester wilde toen al langskomen. Omdat ze de afgelopen 60 jaren altijd hun huwelijksfeest in januari hebben gevierd was het hun wens om dat nu ook zo te doen.

Vrijdag 24 januari kwam burgemeester Marieke Moorman langs om Tiny en Thea persoonlijk te feliciteren, kregen ze de originele trouwakte uit 1959 en een prachtige boeket. Zondag 26 januari hebben Tiny en Thea samen met familie en vrienden dit heugelijke feit gevierd bij 't Tunneke in Heesch. Het is een onvergetelijk moment geworden waar ze met veel plezier en dankbaarheid op terugkijken.

Van Herpen en Consorten wint wederom De Hisse Kwis

HEESCH - **In CC De Pas vond vrijdag 31 januari de prijsuitreiking van de tiende editie van De Hisse Kwis plaats. Wederom sleepte team Van Herpen en Consorten de eerste plaats in de wacht. Zij behaalde 1029,31 punten. De tweede plaats was voor team Hofkapel de Dors(t)vlegels met 1000,5 punten. Team Ge wit ut of ge wit ut nie behaalde met 996,19 punten de derde plaats. De live band Silly Putty wist na afloop van de presentatie een gezellig feest te bouwen.**

Team Van Herpen en Consorten is al bekend op het podium want zij behaalde al drie keer vaker de eerste plaats, werd twee keer tweede en een keer derde. Ook team Hofkapel de Dor(s)tvlegels stond al meerdere malen op het podium. Een nieuwkomer in de top drie is Team Ge wit ut of ge wit ut nie. Als extra prijs werden

> Het komende jaar op zoek naar een goede balans in vragen

onder alle aanwezigen theaterkaartjes verloot. Team familie Ruijs-Roefs won deze leuke prijs. Ook de teams Snaptegeit, Pak je biezen, Carpe Diem, Asutmargezelligis en Buurtvereniging D'n Eik en de rest ontvingen nog een aardigheidje door de hoge score tijdens de dancebattle. Nogmaals van harte gefeliciteerd met het mooie resultaat!

Elk jaar proberen we de kwis weer te vernieuwen en te verbeteren. Helaas werd de kwis dit jaar door alle deelnemers als (te) pittig ervaren. Dit was zeker niet onze bedoeling; het moet immers een leuke kwis zijn! We zullen het komende jaar daarom op zoek gaan naar een goede balans qua moeilijkheidsgraad en hoeveelheid van vragen.

Team Van Herpen en Consorten

Commissielid Joop van Uden nam na vijf jaar afscheid van de commissie. Wij willen hem nogmaals bedanken voor zijn inzet in de afgelopen jaren en we kijken terug op een geslaagde, feestelijke editie van De Hisse Kwis!

Iedereen bedankt voor jullie enthousiasme. We hopen volgend jaar weer op jullie deelname!

BERNHEZEFAMILIEBERICHTEN

Totaal onverwacht hebben wij afscheid moeten nemen van mijn lieve man, ons pap en opa

PIET VAN ROOSMALEN

✷ Nistelrode, 25 mei 1940 † Nistelrode, 3 februari 2020

echtgenoot van

Marietje van Roosmalen - van Kessel

Marietje

Edwin en Karin, *Isa, Fleur, Sjoerd*

Mieke en Frank

Wij nodigen u uit voor de afscheidsdienst die voor Piet wordt gehouden op vrijdag 7 februari om 11.45 uur in de aula van het crematorium te Uden aan de Belgenlaan 11.

Piet is thuis, waar gelegenheid is om persoonlijk afscheid van hem te nemen op woensdag van 19.00 tot 20.00 uur en op donderdag van 14.00 tot 16.00 uur.

Correspondentieadres: Linie 9, 5405 AR Uden

Het heeft ons goed gedaan zoveel hartverwarmende reacties van u te mogen ontvangen. De grote belangstelling bij de begrafenis, de bloemen, de brieven, de kaarten en de troostende woorden hebben het afscheid van

Riek van Lith-Pepers

tot een indrukwekkende gebeurtenis gemaakt. Het doet ons goed dat zij voor zovelen veel heeft betekend.

Wij danken u oprecht voor uw betrokkenheid.

Willy van Lith
Kinderen en kleinkinderen

Nistelrode, februari 2020

'Ook al zie je het niet, het wil niet zeggen dat het er niet is

Begraven in Heesch

HEESCH - **Graag willen wij je iets vertellen over de begraafplaats in Heesch. Wij, het bestuur van de begraafplaats Heesch, krijgen met enige regelmaat complimenten over de uitstraling van de begraafplaats. Dat vinden wij natuurlijk leuk om te horen. Dat alles is te danken aan een groep vrijwilligers die bijna dagelijks op de begraafplaats aanwezig is voor het onderhoud. Onder aansturing van bestuurslid Martin Verhagen wordt er gesnoeid, geharkt en geschoffeld.**

Het bestuur krijgt vaak vragen over de mogelijkheden die er zijn op de begraafplaats en die zijn er legio. Jammer genoeg blijkt telkens dat de meeste mensen daar niet van op de hoogte zijn. Welnu, er wordt uiteraard begraven.

De graven worden altijd dubbeldiep gegraven. Je kunt zelf - samen met iemand van het bestuur - een plekje uitzoeken. Misschien kies je voor een plaatsje vlakbij familieleden of wil je graag een plek in de zon.

Echter, er zijn meer mogelijkheden op de begraafplaats. Je kunt er namelijk ook een urn laten plaatsen in een urnennis in een van de twee urnengalerijen. Waar precies, dat is weer helemaal aan jou. Misschien spreekt een urnentuintje je meer aan, dat is een urnengrafje met een urnenkeldertje. Ook kun je een urn laten uitstrooien op het mooie strooiveld dat de begraafplaats rijk is.

Bron foto: **www.begraafplaatsheesch.nl**

Wil je hier meer van weten? Kijk dan eens op www.begraafplaatsheesch.nl. Daar vind je allerlei informatie en mooie foto's.
Of... ga zelf eens een kijkje nemen op de begraafplaats. Dan zul je zien hoe mooi onze begraafplaats er bij ligt, dankzij al die vrijwilligers!

Wereldziekendag: Iedereen heeft recht op gezondheidszorg

BERNHEZE - **De Werelddag voor de Zieken wordt ieder jaar gehouden op 11 februari. De 28ste editie heeft als thema een vers uit het Mattheüsevangelie: 'Kom naar mij, jullie, die vermoeid zijn en onder lasten gebukt gaan.' (Mt 11,28).**

In zijn boodschap voor deze dag herinnert paus Franciscus eraan dat er wereldwijd nog altijd vele mensen geen toegang hebben tot medische zorg omdat zij in armoede leven. In dat verband pleit de paus ervoor om op basis van de beginselen van solidariteit en subsidiariteit samen te werken opdat iedereen toegang krijgt tot geschikte behandelingen om zijn gezondheid te behouden en te herstellen.

Verder spoort Franciscus mensen die in de zorg werken aan om voor ogen te houden "dat diagnostische, preventieve en therapeutische behandelingen, onderzoek, zorg en revalidatie altijd ten dienste staan van de zieke persoon; ja, het zelfstandig naamwoord 'persoon' heeft voorrang boven het bijvoeglijk naamwoord 'ziek'". De paus pleit voor een gepersonaliseerde benadering van zieken, niet alleen van genezing, maar ook van zorg, met het oog op een integrale menselijke genezing. Zieke mensen hebben niet alleen nood aan professionele medische en verpleegkundige hulp. Er moet ook oog zijn voor de intellectuele, affectieve en spirituele dimensie van het leven van de patiënt en zijn relaties met vrienden en familie.

Meerdere werkgroepen werkzaam

In de parochie De Goede Herder zijn meerdere werkgroepen werkzaam waarbij de aandacht uitgaat naar zieken. Wil je deel uitmaken van zo'n groep in jouw woonplaats of wens je een ziekenbezoek van een pastor of van iemand van deze bezoekgroep? Neem dan contact op met de pastoraal werkster via 0412-451215 of a.bergsma@parochiedgh.nl.

Oecumenische avond

BERLICUM - **Vanuit de parochie Heilige Augustinus, waartoe ook Heeswijk-Dinther en Loosbroek behoren, vindt woensdag 12 februari van 19.30 tot 21.30 uur in De Kiem aan het Raadhuisplein 4 een oecumenische avond plaats.**

Parochie Heilige Augustinus
Berlicum/Middelrode Dinther Heeswijk Loosbroek

Deze avond staat in het teken van nieuwe tradities, wegen naar elkaar toe. De afgelopen jaren zijn er heel wat nieuwe tradities ontstaan zoals Taizé en Iona. En heel veel mensen bezoeken diverse kloosters. Wat hebben deze tradities ons te bieden en welke ervaringen hebben we daar zelf mee? Zijn we in staat om zelf met elkaar een nieuwe manier van vieren te bedenken en vorm te geven? We denken dit keer niet alleen na met elkaar, maar voeren ook uit. We slaan zelf nieuwe wegen in en begeven ons wellicht op onbekend terrein.

In het teken van nieuwe tradities

Deze avond wordt geleid door dominee Dirk-Jan Bierenbroodspot en pastor Isabel van Baal.

Lancering nieuwsbrief
voor ondernemers in Bernheze

V.l.n.r.: Willem van den Brand (bedrijfscontactfunctionaris gemeente Bernheze), Peter van Tilburg (voorzitter SOB) en Rien Wijdeven (wethouder)

BERNHEZE - **De gemeente vindt het belangrijk om lokale ondernemers beter op de hoogte te houden van alle ondernemerszaken, waarbij de gemeente een rol speelt. Door verbindingen creëren we samen.**

Daarom introduceert zij het 'Ondernemersnieuws'. Een digitale nieuwsbrief met nuttige informatie, nieuws en handige tips voor en door ondernemers over onderwerpen zoals bijvoorbeeld het inkoopbeleid, subsidies, de arbeidsmarkt en duurzaamheid. Aanmelden voor deze periodieke nieuwsbrief kan via www.bernheze.org.

Wandelen en fietsen bij Natuurcentrum De Maashorst

Voor elk wat wils!

NISTELRODE - **Al jarenlang zijn er diverse wandel- en fietstochten die beginnen en eindigen bij Natuurcentrum De Maashorst. Het natuurcentrum probeert steeds nieuwe tochten te maken, zodat het gebied steeds beter op de kaart komt en alle bijzonderheden van de Maashorst voor alle belangstellenden goed te bezoeken zijn.**

Zo zijn er fietstochten naar de Wijstgronden, het Vluchtoord uit de Eerste Wereldoorlog, een Planetenfietspad, een fietspad dwars over de Maashorst en, in samenwerking met de Natuurbegraafplaats, een fietstocht 'Begraven door de eeuwen heen'. Hierbij komen natuur, cultuurhistorie en het Wijstverschijnsel ruim aan bod. Ook op wandelgebied komt de bezoeker volop aan zijn trekken: Behalve de zes vaste wandelingen van het natuurcentrum is er een lange historische Akkerdorpenwandeling, een lange wandeling naar de Pannekoekenbakker in Zeeland en een nieuwe, korte wandeling naar het begrazingsgebied.

Er is veel belangstelling voor de grote grazers van de Maashorst en veel bezoekers komen speciaal om ze te bezoeken. Er zijn evenveel bezoekers die liever geen grote grazers tegenkomen; voor hen is het heel goed mogelijk te fietsen en te wandelen zonder dieren tegen te komen.

We streven ernaar evenveel activiteiten met als zonder dieren aan te bieden, zodat ieder naar eigen voorkeur volop kan genieten van al het moois dat de Maashorst te bieden heeft!

Alle wandel- en fietskaarten zijn in het natuurcentrum te koop. Kijk voor openingstijden en meer informatie op www.natuurcentrumdemaashorst.nl.

Bernheze Media
verkoop@bernhezemedia.com
0412-795170
Website nodig?
Of is uw website aan vernieuwing toe?
- Domeinnaam & e-mail
- Betrouwbare hosting
- Het online visitekaartje
- Responsive design voor gebruik op smartphone en tablet
- Eenvoudig zelf te beheren
www.eenwebsitenodig.nl

Raaijmakers & de Mol Advies
hypotheken ▪ verzekeringen ▪ financieel advies
Verzekerd van persoonlijk contact!
Gastenhuis 20 Heeswijk-Dinther
0413-432064 - info@rdmadvies.nl - www.rdmadvies.nl
Erkend Financieel Adviseur
FFP

Reacties 'Wa'n Skôn foto'

Op de foto van 29 januari zijn diverse reacties binnen gekomen, vooral van de familie Van den Broek- Smits. Simon Smits wist te vertellen dat het de familie van Toon van den Broek is die in de boerderij tegenover de zuivelfabriek woonde. Ook wist hij de meeste namen te noemen, zelfs van de huishoudster, dat is Marie van de Wetering. Conny Smits wist dat de frater die links zit een broer van Toon is. De overige fraters waren collega's uit Oss die wel eens op bezoek kwamen.

Extra zakcentje bijverdienen?
Word bezorger van deze krant!
Meer informatie: 0412-795170
of bezorging@bernhezemedia.com

Wa'n skôn foto...

Wie, wat, waar en wanneer

NISTELRODE - Met regelmaat verschijnt in DeMooiBernhezeKrant een foto, waarvan de Heemkunde Nistelvorst geen informatie heeft.

Heb jij gegevens over deze foto, dan stelt de Heemkundekring het op prijs als je dat laat weten. Je kunt informatie sturen aan hkknistelvorst@gmail.com of bellen met 06-33587468.

Als er juiste informatie ontvangen wordt, zullen we het via deze krant weer laten weten.

HEERKENS verlichting.nl Schijndel
GRANDIOZE OPRUIMING
met kortingen
van 10%
tot wel 70%
Hoofdstraat 82, 5481 AH Schijndel
Tel: 073 - 543 00 94
www.heerkensverlichting.nl

Carnavalsnieuws

44ste jaargang voor pronkzittingen Weversrijk

Slagwerkgroep

Meatlof

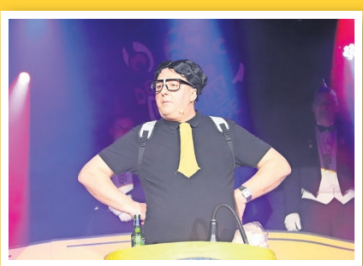
Pieter Meulendijk

Dans

Uit de To(o)n geproat

WEVERSRIJK - De Weverszittingen hadden dit jaar een jubileum te vieren: 44 jaar een succesformule voor dit dorpsfeest met een carnavaleske inslag. Carnavals Stichting De Wevers lukte het ook dit jaar om een gezellige avond te organiseren met vooral Nisseroise talenten. Opvallend waren onder andere: Geert Herckenrath en Niek Leenders met hun act 'Uit de to(o)n geproat'. Zij haalden veel grappige momenten aan, die afgelopen jaar opgevallen waren. Afwisselend en onderhoudend vloog de tijd om, al vond Niek het vele vrijwilligerswerk dat Geert beloofd had te doen aan 'onzen Henk', veel te lang duren. Het publiek had zich echter niet verveeld, net als de act van Pieter Meulendijks die wederom succesvol de avond afsloot als enige Tonproater in de ton. De afterparty had een primeur met de aparte feestzaal, waar de twee avonden afgesloten werden met groot muzikaal geweld, tot in de late uurtjes.

Meer foto's: www.mooibernheze.nl/albums

Loat ze mar schuive!

SNEVELBOKKENLAND - **Club Ex-Adjudanten organiseert een nieuw carnavalsfeestje in samenwerking met de BAR. Dit feestje gaat plaatsvinden op zondagavond 23 februari vanaf 18.30 uur in de BAR.**

Marjo Lucker: "Nadat we als Ex-Adjudanten een aantal jaren de onthulling van de Prins verzorgd hebben, waren we op zoek naar een nieuwe manier om een bijdrage te leveren aan het carnaval in Snevelbokkenland. Omdat de Ex-Adju's enorm van een feestje houden werd al snel duidelijk welke richting het op zou gaan. Gelukkig waren Marco en Monique van de BAR net zo enthousiast als wij en kunnen we terecht op deze toplocatie."

Een carnavalsfeest met de carnavalskrakers van vrûger en van nu

Het wordt een carnavalsfeest met de carnavalskrakers van vrûger en van nu. Iedereen is welkom en we hebben geen leeftijdsgrens. Of ja, tot 77 jaar ben je welkom! Tijdens het feestje houden we een ludieke competitie bierpulschuiven! Je kunt je ter plekke inschrijven om te strijden voor de nu al felbegeerde wisseltrofee. Er komt een tent tegen de BAR aan te staan zodat we ruimte hebben voor een groots feest! Plein 1969 biedt ruimte genoeg om je fiets, step of scootmobiel te parkeren en met een cafetaria langs de deur hebben we een locatie waar we tot in de late uurtjes een geweldig feestje gaan maken!

Wanneer: zondag 23 februari (na de optocht).
Aanvang: vanaf 18.30 uur.
Locatie: de BAR, Plein 1969.

50e Gouwe Kreuge uitgereikt aan Van Munster Recyclers

KRULLENDONK - **Onder enorme belangstelling is afgelopen zaterdag de 50ste Gouwe Kreuge uitgereikt aan Van Munster Recyclers. Aansluitend was het een groot feest met het Krullendonks Liedjesfestival en de muzikale klanken van The Picadilly's en Remote Rental.**

Uitreiking
Na een welkomstwoord door de voorzitter van Stichting Carnavalsviering Heesch, was eerst het woord aan Prins Porcellus XLIII en zijn Adjudant. Zij namen op humoristische wijze het bedrijf onder de loep. Vervolgens was het woord aan Prins Porcus XLIX en zijn Adjudant, om hun ludieke visie te geven op het familiebedrijf en directieleden in het bijzonder.

Zeer trots namen Jan, Harold en Ron de Gouwe Kreuge in ontvangst. In hun dankwoord lieten zij weten trots te zijn op deze hoogste onderscheiding van Krullendonk. Wethouder Van Boekel benadrukte bij zijn felicitaties namens de gemeente Bernheze, hoe belangrijk het is om oog te hebben voor de lokale ondernemers. Hij roemde vooral de maatschappelijke inzet.

Liedjesfestival
Tijdens het supergeslaagd Krullendonks Liedjesfestival 2020 werd gestreden om de felbegeerde bokaal, maar vooral ook om de eer. Met eigengemaakte teksten presenteerden de deelnemers zich op enthousiaste wijze. De deskundige jury, bestaande uit Prins Porcus en Porcellus met hun Adjudanten, koos CV De Rommelpot uit tot winnaar. In de uitslag werden ook de stemmen van het publiek meegenomen.

De gastvrijheid van CC De Pas en de geweldige muzikale invulling door The Picadilly's en Remote Rental zorgden voor een meer dan geslaagd feest!

Uitslag Krullendonks Liedjesfestival 2020:
- CV Rommelpot: Springe 2020!
- De Prinselijke Raad van Elfvis: Mun kratje
- Van klens af on un echt His Vérke: Herinnering on vruger
- Zooitje goed geregeld: Wij gaon wa vertelle
- Prinselijke Hofkapel De Dors(t)vlegels: Gouwe Kreugebal
- 't Blauw Kliekske: Op vakantie (deel 2)
- Jeugdbestuur: Met de jeugd op pad.

Krullendonkse onderscheiding voor Rob van Gaal

KRULLENDONK - **Afgelopen zondagmiddag is Rob van Gaal onderscheiden door Jeugdprins Porcellus XLIII met de 'Verkesmem' voor zijn verdiensten en zijn inzet voor de Hisse jeugdcarnavalsclub 'Nei Grei'.**

Rob bouwt, aangestoken door het enthousiasme van zijn zoon (een groot carnavalliefhebber), al jarenlang mooie dingen voor de kinderoptocht. Eerst alleen samen met zijn zoon, maar vanaf 2014 kwamen er vrienden en vriendinnen bij. In totaal een mooi nieuw clubje van tien personen en dat werd... 'Nei Grei'. In de bouwschuur van 'Opa Piet', vroeger ook heel actief met het bouwen van carnavalswagens, worden al een flink aantal jaren de mooiste carnavalswagens gebouwd voor de jeugdoptocht.

'Jongens en de meisjes doen natuurlijk zoveel mogelijk zelf'

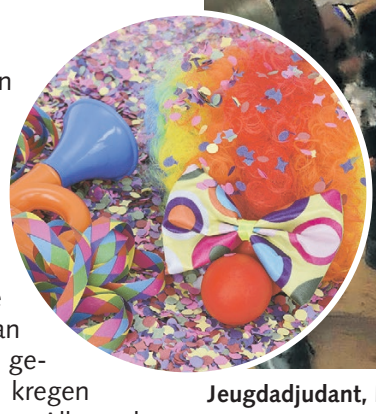

Jeugdadjudant, Rob en Jeugdprins Porcellus XLIII

De jongens en meiden doen natuurlijk zoveel mogelijk zelf, maar sommige dingen zijn nog net iets te lastig waardoor ze wel wat hulp van ouders konden gebruiken. Die hulp kregen en krijgen ze volop. Alle ouders helpen een handje mee. Maar Rob is en was niet weg te slaan uit de bouwschuur. Jaar in, jaar uit zorgt hij samen met de jongens en meiden dat er weer een prachtige wagen wordt gemaakt. Geen moeite is hem teveel. Door zijn inzet zorgt hij ervoor dat de jongens en meiden steeds weer enthousiast worden om ideeën te verzinnen en deze verder uit te werken.

Hij verdeelt de taken, neemt het zwaardere werk samen met twee andere 'Robben' voor zijn rekening en hij zorgt dat er altijd voldoende bouwmateriaal wordt verzameld.
Deze inzet vindt de Stichting Carnavalsviering Heesch geweldig en heeft dat dan ook beloond met een officiële onderscheiding: de Verkesmem!
Bij de bouwschuur in aanwezigheid van Nei Grei en alle betrokken ouders, werd de onderscheiding feestelijk uitgereikt, waarbij de Krulkapel zorgde voor de muzikale omlijsting.

Pronkzitting 2020 Vorstenbosch

PIERENRIJK - **MFA De Stuik was dit jaar omgetoverd tot het Kingswood casino in the Fabulous Vorstenbosch. Vier avonden waar het plezier vanaf straalde. Vier uitverkochte zalen en 105 artiesten van eigen bodem brachten Vorstenbosch op de been. De 40ste pronkzitting was weer een groot succes!**

De Huppelpierkes hebben twee mooie dansen laten zien. De nieuwe dans was de 'Candyman', ze swingden hiermee echt de pan uit. Prins Teun d'n Urste en zijn adjudant dansten enthousiast mee. Tonproater Freddy van den Elzen voerde zijn nieuwe buut uit, de 'modepolitie'. Vervolgens werden de aanwezigen in een betoverend sprookje meegenomen naar Neverland met 8's.

Bijeen zorgde voor een muzikale act over Vorstenbosch en in het bijzonder met hun Alpaca's.

De oud-prinsen gaven een kijkje in de toekomst en wie we daar mogelijk als prins of prinses aan gaan treffen. Jong Nederland liet op schitterende wijze zien dat verschillende personen in dezelfde rol geen probleem is op een podium.
De vriendengroep van prins Teun d'n Urste heeft met haar voorstelling 'Fabulous Festival' een enthousiaste show weten neer te zetten; een show waar de prins trots op mag zijn. De Panty's wisten de avond spectaculair af te sluiten met 'de hamer d'r op' show.

'Een show waar prins Teun d'n Urste trots op mag zijn

Hilde Verstegen heeft de zittingavonden in MFA De Stuik zoals gewoonlijk 'Fabulous' gepresenteerd. Na deze mooie avonden, zijn wij klaar voor carnaval. Laat carnaval maar komen in het altijd gezellige Vorstenbosch met onze eigen prins Teun d'n Urste en zijn slogan 'Bal met Carnaval, doar hamer ik op!'

Alaaf!

Maak van uw huis een thuis

Bij AdBouw kunt u terecht voor de **complete inrichting** van uw woning. Wij begrijpen dat 'je thuis voelen' heel persoonlijk is. Daarom heeft u keuze uit een kwalitatieve collectie meubelen en bedden. Kom langs en laat u inspireren om van uw huis een echt thuis te maken.
De koffie staat niet klaar, want die zetten we liever vers voor u. Tot zondag!

adbouw
WONEN + SLAPEN

+a.s. zondag open
12:00 - 17:00 uur

WOONBOULEVARD UDEN | WWW.ADBOUW.NL | THUIS IN VLOEREN + RAMEN + RELAXSTOELEN + SLAPEN + WONEN

Maashorst Ondernemers klaar voor 2020

Leden komen op plaatsen waar je niet zomaar komt en je wordt goed geïnformeerd over het gebied

MAASHORST - **Met bijna 100 leden en een volle agenda met interessante bijeenkomstenen en nieuwe plannen is het bestuur van stichting Maashorst Ondernemers helemaal klaar voor 2020. De eerste bijeenkomst is 3 maart, waarbij ze de leden trakteren op een leuke en informatieve avond bij Billybird Volkel.**

Netwerken en ideeën pitchen
Voor komend jaar staan er vier interessante bijeenkomsten op het programma, waarbij er volop mogelijkheid is voor de leden om te netwerken, ideeën te pitchen en inspiratie op te doen.

De bijeenkomsten zullen plaatsvinden in de maanden maart, mei, oktober en december. De bijeenkomsten vinden 's avonds plaats en gaan natuurlijk vergezeld van een hapje en een drankje.

Nieuwsbrief ook voor niet-leden
Ook verschijnt dit jaar weer de maandelijkse nieuwsbrief voor de leden van Maashorst Ondernemers. In deze nieuwsbrief staat het laatste nieuws van het bestuur, worden nieuwe leden voorgesteld en blikken we vooruit én terug op leuke events. Voor ondernemers die overwegen om zich aan te sluiten bij Maashorst Ondernemers, is een bezoek aan een van de bijeenkomsten en de nieuwsbrief een goede manier om alvast geïnformeerd te worden over alles waar de stichting zich mee bezighoudt. Aanmelden voor de nieuwsbrief kan op www.maashorstondernemers.nl, onderaan de homepage.

Enquête
Verder wil het bestuur van Maashorst Ondernemers een enquête houden om nóg beter in te kunnen spelen op de wensen en behoeften van de ondernemers in het Maashorstgebied. Er komt een enquête voor leden waarin zij kunnen aangeven wat goed gaat of waar ze nog behoefte aan hebben.

Daarnaast wil het bestuur ook een vragenlijst sturen naar niet-leden om te onderzoeken waarom zij (nog) geen lid zijn en wat een reden zou zijn om wel lid te worden. Zo hoopt het bestuur haar aanbod nog beter af te stemmen op de ondernemers.

Sportieve evenementen
Stichting Maashorst Ondernemers is initiatiefnemer van Maashorst Events, een stichting die als doel heeft het Maashorstgebied op de kaart te zetten. Met ruim 3.500 deelnemers beleven zij jaarlijks leuke en sportieve events. In maart organiseren de ondernemers het Walking Event De Maashorst, samen met Wandelsportvereniging Ons Genoegen Schaijk. In april is het weer tijd voor de Maashorst Trailrun met als organisatiepartner De Keien Atletiek.

Wil je met een team meedoen? Of als ondernemer lid worden en je bedrijf promoten?
Kijk voor meer informatie op www.maashorst-events.nl.
Daar vind je ook de laatste zondag in augustus Maashorst Op *díe* Fiets.

Ben jij ondernemer en bij de Maashorst betrokken, bezoek dan www.maashorst-ondernemers.nl.

Wereldwinkel Nistelrode, de Fairshop van Bernheze

NISTELRODE - **Vrijdag 31 januari was de laatste dag van de maand, maar de eerste dag van een nieuw tijdperk voor Wereldwinkel Nistelrode, de Fairshop van Bernheze.**

De heropening van deze winkel werd dan ook met een klein feestje gevierd. "Het was onze grote wens, maar niet voor onszelf. We doen dit om de producenten in ontwikkelingslanden de kans te geven om op een eerlijke manier hun inkomen te verdienen", opende voorzitter Anja Fleischeuer het woord.

Het Afrika Engakoor zorgde voor een toepasselijke muzikale klank en wethouder van Moorselaar beloofde Wereldwinkel Nistelrode te steunen.
De voorzitter gaf hem daarop meteen een opdracht en zei: "Dan wil ik meteen de koe bij de horens pakken en u vragen maandag bij de koffieautomaat in het gemeentehuis aan ons te denken."

Verwijzend naar de heerlijke koffie die Wereldwinkel Nistelrode verkoopt, maar die nog niet door de gemeente geschonken wordt. Voor een fairtrade gemeente zou dit bijna vanzelfsprekend moeten zijn...

Hierna werd door Mientje Koenen, een van de eerste initiatiefneemsters van Wereldwinkel Nistelrode en Fenne van Boxmeer, de jongste vrijwilligster, de opening samen met Wethouder van Moorselaar verricht, waarna iedereen de winkel kon bewonderen.

Meer foto's vind je www.mooibernheze.nl/albums

Reünie
BS 't Maxend 1992-1993

NISTELRODE - **Bij Café 't Tramstation is zaterdag 25 januari een reünie gehouden van groep 8 van basisschool 't Maxend.**

Er werden tot in de late uurtjes gezellige oude schoolverhalen opgehaald.

Groep 8

Groepsfoto anno 2020

www.verbruggenoss.nl
Frankenweg 27, 5349 AP Oss | Ma. gesloten
Di. t/m Wo. 10.00 - 18.00 uur | Do. 10.00 - 21.00 uur
Vr. 10.00 - 18.00 uur | Za. 10.00 - 17.00 uur | Zo. 12.00 - 17.00 uur

Verbruggen
keukens • slapen • wonen • accessoires

Aanbiedingen geldig zolang voorraad strekt.
Druk- en zetfouten voorbehouden.

Mooi& AAN HET WERK

Laarstede zoekt vrijwilligers

NISTELRODE - **Op Laarstede zijn we op zoek naar vrijwilligers voor diverse activiteiten. Heb jij tijd, affiniteit met ouderen en zou je graag op een vaste dag of af en toe vrijwilligerswerk willen doen? Dan zijn we op zoek naar jou!**

Voor meer informatie en/of een vrijblijvend gesprek kun je contact opnemen met Sabine Rooijackers, Coördinator Vrijwilligers: sabine.rooijackers@brabantzorg.eu, 06-13181615 of 0412-407020. Wij horen graag van je!

Vrijwilligers gezocht voor de Roefeldag

BERNHEZE - **Voor de 22ste keer wordt de Roefeldag in Bernheze georganiseerd. Wil jij hierbij helpen? Voor de werkgroepen in Heesch en Vorstenbosch wordt er nog naar enkele vrijwilligers gezocht.**

Als middelpunt van de Roefeldag in jouw kern kom je in contact met veel bedrijven en alle basisscholen. Je geeft advies bij de invulling van de Roefeldag bij nieuwe bedrijven en je proeft van het enthousiasme bij bedrijven die soms al 22 jaar meedoen. En natuurlijk hoor je de verhalen van de kinderen. Wil je meer weten? Neem dan contact met ons op!

Op www.stichting-ranja.nl vind je contactgegevens van de vrijwilligers van Vorstenbosch en Heesch. Je kunt je ook meteen aanmelden via deze website. Roefelen is inmiddels een begrip, maar weet iedereen wel wat roefelen is? Roefelen is het Belgische woord voor snuffelen. Zo bieden wij de oudste kinderen van de basisschool de gelegenheid om een kijkje te nemen bij een aantal bedrijven en instellingen in hun directe woonomgeving.

Na afloop ontvangen we de kinderen per kern op de roefellocatie waar we alle enthousiaste verhalen direct kunnen horen.

Gevraagd

Interieurverzorgster

voor 4 uur per week

Voor meer informatie kunt u contact opnemen via:
06-53208815

J Meulendijk

Nieuwe Erven 21 • Heesch • info@jmeulendijk.nl • www.jmeulendijk.nl

CC Servaes zoekt een notulist

HEESWIJK-DINTHER - **CC Servaes is op korte termijn op zoek naar een notulist (man/vrouw) ter ondersteuning van het huidige bestuur. De werkzaamheden van deze notulist zullen enkele uren per maand in beslag nemen. Kennis van de Nederlandse taal en goede schriftelijke uitdrukkingsvaardigheid is gewenst.**

Servaes is een gemeenschapshuis waarin ruim 50 vrijwilligers samen vele inwoners uit Heeswijk-Dinther en ook daarbuiten gastvrij ontvangen. Een groot aantal clubs heeft hier haar thuisbasis. CC Servaes is een plek waar je elkaar kunt ontmoeten en samen activiteiten kunt ondernemen.

Om ook naar de toekomst toe als gemeenschapshuis een gezellige, goed functionerende organisatie te kunnen blijven is er behoefte aan enthousiaste mensen die een deel van hun tijd en energie hiervoor beschikbaar willen stellen.

Voor meer informatie en/of aanmelding kun je je richten tot Jan Bouwman via voorzitter@ccservaes.nl of 06-22235255 of tot Tonny van der Ven, secretariaat@ccservaes.nl of 06-20216398. Ook kun je een bezoek brengen aan www.ccservaes.nl of vrijblijvend binnenlopen.

We verwelkomen je graag!

THE DUKE CLUB

The Duke Club is een exclusieve business- en memberclub met één van de top golfbanen van Nederland. De exclusieve Whiskybar, unieke vergaderruimtes, het restaurant en de brasserie van hoog niveau en de schitterende terrassen met daarbij het hoge Hospitality-niveau maken de club uniek. Het verrezen gloednieuwe 5 sterren-plus The Duke Suites met 20 suites en daarbij een schitterende conferentiezaal maakt het World of Luxury gevoel compleet.

Wegens groei van onze activiteiten zijn wij per direct op zoek naar:

Marshall, 30-40 uur per week (m/v)

Op zoek naar een uitdaging waar geen dag hetzelfde is?

Ben jij een echte gastheer/vrouw en vind je het fantastisch om onze golfers een onvergetelijke dag te bezorgen? Dan is deze functie jou op het lijf geschreven.
Wij zoeken een frisse, vlotte aanvulling binnen ons Marshall team. Als Marshall ben je gastheer in de baan en verantwoordelijk voor het starten en begeleiden van onze golfers. Je houdt toezicht op de veiligheid, spelregels en doorstroming in de baan. Wanneer je nog niet in het bezit bent van het diploma Regelcommissaris 1, dan biedt The Duke Club de mogelijkheid om deze te behalen.

Lijkt het jou leuk om deel uit te maken van ons enthousiaste team, beschik jij over goede communicatieve vaardigheden en heb je een flexibele instelling, kom dan bij ons werken!
Naast een zelfstandige, verantwoordelijke en afwisselende werkomgeving, bieden wij een uitstekend salaris en goede arbeidsvoorwaarden. Tevens stimuleren wij het volgen van vakgerichte trainingen en opleidingen.

Oproepkrachten caddie

Ben jij op zoek naar een leuke bijbaan?

Vind jij het leuk om op een unieke locatie te werken? Ben je niet bang om de handen uit de mouwen te steken en vind je het heerlijk om de hele dag buiten te werken? Ben je minimaal een weekenddag beschikbaar, dan zijn wij op zoek naar jou!

Horeca

Affiniteit met de Horeca?

Wil jij in een unieke en uitdagende omgeving werken, kom dan eens kennis maken met The Duke Club. Gezien de huidige groei zijn wij op zoek naar Bedieningsmedewerkers (ook enkel voor de ochtenden), zelfstandig werkende koks en ontbijt koks.

**Ben jij naar aanleiding van de bovenstaande vacatures geïnteresseerd en gemotiveerd?
Stuur dan jouw sollicitatiebrief met uitgebreid CV voorzien van een foto naar:**

The Duke Club
T.a.v. de heer Marcel Arts
Slotenseweg 11
5388 RC NISTELRODE
0412 611992
receptie@thedukegolf.nl

We zijn nog op zoek naar

BEZORGERS

Heb jij woensdag of donderdag een paar uurtjes over?

NISTELRODE - Ongeveer 200 kranten
Bedrijvenweg, Canadabaan, De Oude Ros, Dijkstraat, Donzel, Gildenweg, Het Korteveld, Het Runneke, Hoogbroeksesteeg, Kievitsweg, gedeelte Kleinwijk, Lambertusstraat, Noorderbaan, Vendelweg, Waardbestraat en Weverstraat.

HEESCH - Ongeveer 265 kranten
Akkerveld, Leha[illegible] Strausslaan, Ver[illegible]
BEZORGER GEVONDEN

HEESCH - Ongeveer 210 kranten
Gedeelte Osseweg, Meunsstraat, Maasstraat, Binnenpas, Beellandstraat, Pasgraaf, Buitenpas, Steldershof, Muldershof, Louisehof, Geerhof, Stokkenhof, Serg. Thompsonstraat en Langenhof.

HEESCH - Ongeveer 285 kranten
De Eg, De Wisboom, De Zicht, De Gaffel, De Rijf, De Zeis, De Ploeg, de Sikkel en Landersstraat.

HEESCH - Ongeveer 300 kranten
Acacialaan, Beukenlaan, Bleekloop, Boostraat, Goorstraat, Graafsebaan,Hoefstraat, Kampstraat, Kortven, Langven, Lindenlaan, Nistelrodeseweg, Osseweg en Wilgenlaan.

HEESCH - Ongeveer 90 kranten
Berktstraat, Denneboomstraat, Hofkampstraat, Jonkerstraat, Kasteellaan, Ruitersweg-West, Schrikkelvenstraat, Vinkelse Bunderstraat en gedeelte Vinkelsestraat.

HEESCH - Ongeveer 280 kranten
Liniushof, gedeelte 't Dorp, Boonakker, Catherina-hoeve, He[illegible] De La Sal[illegible] Graanakker.
BEZORGER GEVONDEN

VORSTENBOSCH - Ongeveer 230 kranten
Broekkant, Eggerlaan, Hondstraat, Kattenberg, Korenakkers, Liebregtsplein, Molenakkers, Schoolstraat en Streepkant.

INTERESSE?
Mail of bel voor meer informatie naar 0412-795170 of bezorging@bernhezemedia.com en vraag naar Heidi.

Uurtje Klassiek:
De Jong Talent Klas

HEESWIJK-DINTHER - **Het Uurtje Klassiek is een geliefde kamermuziekserie in de kapel van zorginstelling Laverhof. Het dierbaarst zijn de concerten die kinderen geven en zondag 9 februari is het zover want dan is het de beurt aan studenten van de Jong Talent Klas van het Tilburg's Conservatorium. Je bent van harte uitgenodigd dit concert bij te wonen. De aanvang is 15.00 uur en de toegang is een vrijwillige bijdrage.**

De Jong Talent Klas van het Brabants Conservatorium laat alleen kinderen tot de studie toe die een uitzonderlijk muzikaal talent hebben en over voldoende mogelijkheden beschikken om straks tot de (inter)nationale top te behoren. De studie bestaat uit hoofdvaklessen, gehoortraining, theoretische vorming en de concertpraktijk. Het concert van aanstaande zondag is onderdeel van de opleiding.

'Met uitzonderlijk muzikaal talent'

Evan van Dijk

Jessica Lukken

De optredenden zijn Lasse Reijnen op cello, Jessica Lukken, Evan van Dijk en Abigail van Dijk op viool, Alex Hwang, Jaydian Daniel, Jiwani Ledder en Diana Pivak op piano. Jiwani, Alex en Jaydian spelen solowerken op piano van respectievelijk Mozart, Vladigerov en Rachmaninov. Evan en Abigail spelen viooldUos van Tchaikovski en Bartok. Evan, Lasse en Jiwani voeren een pianotrio van Mozart uit. Jessica Lukken en Diana Pivak openen het concert met Bach en sluiten het met Skoryk.
Een zeer mooi en afwisselend programma.

Gastoptredens bij jeugdconcert Muziekvereniging Servaes

HEESWIJK-DINTHER - **Op zondag 9 februari 2020 organiseert Muziekvereniging Servaes om 10.30 uur een jeugdconcert. Tijdens deze muzikale ochtend zal veel jong muzikaal talent op het podium staan.**

Bijzonder aan deze ochtend is dat meerdere jeugdorkesten en jeugdslagwerkgroepen uit de regio hun klanken laten horen. Het opleidingsorkest 'The Musicmakers' van Muziekvereniging Servaes uit Dinther trapt het programma af.

Vervolgens is het de beurt aan de slagwerkroep van Sint-Michielsgestel. Het opleidingsorkest 'Da Capo' uit Hedel heeft vervolgens een mooi repertoire voor u in petto. Daarna zullen de slagwerkers van 'The (young) drumkids' uit Dinther hun swingende klanken laten horen. Blokfluitgroep 'BLINK' uit Dinther en de Blazersklas uit Sint-Michielsgestel showen daarna hun muzikaliteit. Last but not least, is het de beurt aan het leerorkest uit Sint-Michielsgestel. Als klap op de vuurpijl wordt deze muzikale ochtend door alle jonge muzikanten afgesloten met een gezamenlijk optreden inclusief een verrassend bijbehorend toneelstuk.

'Alle jonge muzikanten sluiten af met een gezamenlijk optreden'

Het jeugdconcert vindt plaats in het verenigingsgebouw 'De Muziekfabriek', Abdijstraat 53 in Heeswijk-Dinther.

Jong en oud is van harte welkom om naar al deze jonge talenten uit de regio te komen luisteren. De toegang is gratis.

Bernheze Media

- Projectbegeleiders marketing
- Tekstschrijvers
- Fotografen
- Communicatie adviseurs
- Ontwerpers voor print en webdesign

Gezien worden en een boodschap overbrengen die begrepen wordt, is niet altijd gemakkelijk. Wij, Bernheze Media, kunnen u daarbij helpen.

www.bernhezemedia.nl

Autobedrijf W. van Dijk

NAP Nationale Auto Pas

Hommelsedijk 14
5473 RG HEESWIJK-DINTHER
Telefoon: 0413-291887

OOK VOOR REPARATIES EN APK KEURINGEN

Ford Fiësta	2016-2017	Peugeot 207	2008
Ford Focus 100 pk	2013-2016	Renault Captur	2016
Ford B-Max, hoge zit	2016	Renault Clio	2016-2017
Ford Focus Grand C-Max, hoge zit	2015	Volkswagen Polo 1.2	2016
Ford C-Max, hoge zit	2014	**STATIONWAGON**:	
Fiat Panda	2016	Ford Focus 125 pk	2015
Opel Karl	2017	**BESTELAUTO**	
Peugeot 108	2014	Volkswagen Caddy diesel.. 100 pk	2016

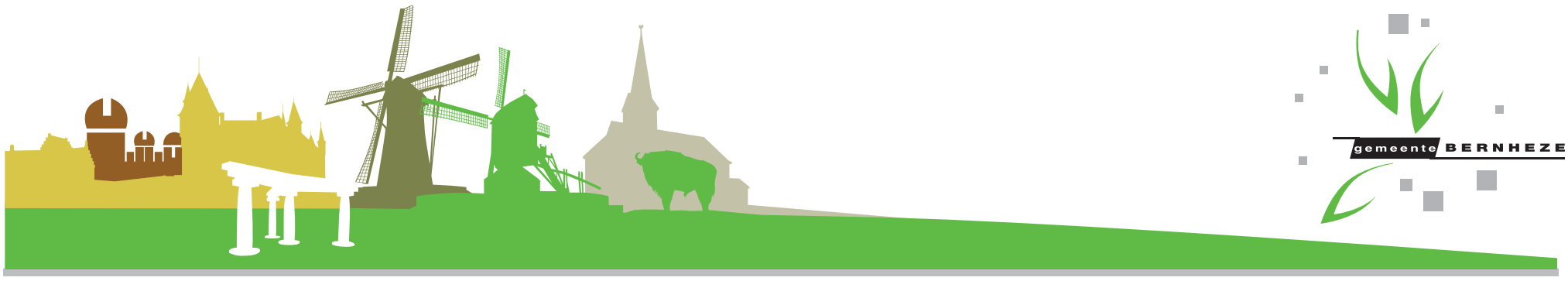

PRAKTISCHE INFORMATIE

De Misse 6, Postbus 19
5384 ZG Heesch
Tel.: 0412-45 88 88
(voor storingen in openbare ruimte buiten openingstijden:
06-53 94 65 69)
gemeente@bernheze.org
www.bernheze.org

Gemeentehuis
Maandag t/m vrijdag: 8.30-12.30 uur
Woensdag: 8.30-19.00 uur
De gemeente werkt op afspraak

Milieustraat
De Morgenstond 4
Heeswijk-Dinther, tel.: 0412-45 88 88
woensdag 13.00-18.00 uur
vrijdag 13.00-18.00 uur
zaterdag 8.30-14.00 uur

Groendepots
Fa. Van Schaijk, Berghemseweg 13
Nistelrode
Fa. Dijkhoff, Lariestraat 25
Heeswijk-Dinther
woensdag: 13.00-18.00 uur
zaterdag: 8.30-14.00 uur

AGENDA

11 februari 2020
19.00 – 20.30 uur
Inloopavond nieuwbouw Centrumplan 2 Achterstraat
Zalencentrum De Hoefslag, Nistelrode

12 februari 2020
19.30 uur
Bewonersavond Traverse Heeswijk-Dinther
Gymnasium Bernrode
Heeswijk-Dinther

21 maart 2020
Landelijke Opschoondag

Meer informatie:
www.bernheze.org

VACATURE

We zijn op zoek naar:
- Accommodatiebeheerder
- Medewerker kabels en leidingen

Meer info en solliciteren op www.werkeninnoordoostbrabant.nl

Naar de gemeente?

Maak altijd een afspraak
www.bernheze.org/afspraak

Beloning voor de jaarlijkse opschoonacties in Bernheze

Kom op zaterdag 21 maart weer in actie en ruim op verschillende plaatsen in de gemeente Bernheze zwerfafval op.

Dit jaar slaan de Wildbeheereenheden de handen ineen met Team Schoon van adviesbureau De Bries en de gemeente Bernheze, om samen nog meer mensen in actie te laten komen tegen zwerfafval.

Extra geld voor je vereniging
De gemeente Bernheze geeft verenigingen een vergoeding, die zich inzetten om zwerfvuil op te ruimen in de gemeente. Een deelnemer die minimaal 2 uur opruimt, ontvangt een vergoeding van € 10,- tot maximaal € 150,- per groep. Alleen verenigingen komen in aanmerking voor deze vergoeding (buurt-, sportvereniging, school, bedrijf, politieke partij, etc.).

Enthousiast geworden? Meld je aan
Willen jij en je buren, vrienden of familie de buurt een stuk schoner maken? Fijn, want hoe meer mensen meedoen, hoe groter het effect. Meld je aan op www.bit.ly/LOD2020-Bernheze. Via je aanmelding zijn promotiemateriralen beschikbaar om buren, collega's of (mede-)leerlingen enthousiast te maken om mee te doen.

Heb je geen groep, maar wil je toch graag meedoen? Meld je aan als zelfstandige opruimer en sluit later eventueel aan bij een groep. Voor opruimacties in het buitengebied geldt een minimale leeftijd van 16 jaar.

Hopelijk tot ziens op de Landelijke Opschoondag!

Inloopavond nieuwbouw Centrumplan 2 Achterstraat

De verkoop van het nieuwbouwproject 'Centrumplan 2 Achterstraat' start waarschijnlijk in het voorjaar van 2020. Tijdens een inloopavond op dinsdag 11 februari informeert Jansen Bouwontwikkeling bewoners en belangstellenden over de woonhof.

Inloopavond
Op 11 februari bent u tussen 19.00 - 20.30 uur van harte welkom in zalencentrum De Hoefslag aan De Wan 1A in Nistelrode om de voorlopige bouwplannen te bekijken. Daarnaast is er alle ruimte tot het stellen van vragen aan vertegenwoordigers van de ontwikkelaar en de gemeente Bernheze. Tot vrijdag 21 februari ligt het ontwerpbestemmingsplan ter inzage in het gemeentehuis in Heesch.

Nieuwbouwproject
In Nistelrode (vlakbij de Laar en de Achterstraat) wordt nieuwbouwproject 'Centrumplan 2 Achterstraat' gebouwd. Aan het Hazenveld worden in totaal 20 woningen gebouwd. Aan een tweede woonhof aan het Hazenveld in Nistelrode - vlakbij het centrum en nagenoeg grenzend aan de landerijen van de Achterstraat - worden 6 rijwoningen en 8 twee-onder-een-kapwoningen gerealiseerd. Bovendien is er ruimte voor 6 ruime bouwkavels. Ook starters komen aan hun trekken; 4 rijwoningen en 1 hoekwoning zijn voor hen bestemd. Via www.centrumplanachterstraat.nl houdt de ontwikkelaar u op de hoogte van de ontwikkeling.

OFFICIËLE BEKENDMAKINGEN

Wilt u op de hoogte blijven van de bekendmakingen uit uw buurt? Meld u op www.overheid.nl aan voor de e-mailservice. U hoeft alleen uw e-mailadres en postcode(gebied) in te vullen.

Voornemen ambtshalve wijziging adresgegevens

Uit onderzoek is gebleken dat de volgende personen niet meer wonen op het adres in de gemeente Bernheze waar zij volgens de Wet basisregistratie personen staan ingeschreven. Het onderzoek van de afdeling Burgerzaken leverde geen resultaat op. Het college van burgemeester en wethouders van de gemeente Bernheze is van plan het bijhouden van hun persoonsgegevens ambtshalve te beëindigen. Dit kan voor hen grote persoonlijke en/of financiële gevolgen hebben. Het formele besluit tot uitschrijving wordt gepubliceerd op de gemeentepagina's in deze krant.

- Üsküp, Ömer , geboren 23-07-1952
- Üsküp, Halûk, geboren 26-08-1978
- Süs, Güleren, geboren 06-11-1955
- Polderman, Rien, geboren 24-05-1962
- Đurđević, Sonja, geboren 03-08-1989

Heeft u informatie over de verblijfplaats van deze personen of heeft u vragen, neem dan contact op met het de afdeling Burgerzaken van de gemeente Bernheze via 0412-45 88 88 of gemeente@bernheze.org.

Algemene Plaatselijke Verordening (APV)

Collectevergunningen
Het college van burgemeester en wethouders heeft een vergunning verleend aan:
- Handbalvereniging DOS'80 voor het houden van een openbare geldinzameling in de vorm van het verkopen van bloemen op 11 april 2020 in de kern Heesch. De beschikking is verzonden op 30 januari 2020.
- Stichting Goede Doelen Week Heesch voor het houden van een openbare geldinzameling van 29 maart t/m 4 april 2020 in Heesch voor de volgende instellingen: Alzheimer Nederland, Nederlandse Brandwonden Stichting, Diabetes Fonds, Hartstichting, KWF Kankerbestrijding, Hersenstichting, Longfonds, Maag Lever Darm Stichting, Nierstichting, Reuma Nederland, Prinses Beatrix Spierfonds (en sector hulp welzijn), Amnesty International, Stichting Gehandicapte Kind (NSGK), Fonds Gehandicaptensport en Jantje Beton. De beschikking is verzonden op 30 januari 2020.
- Stichting Goede Doelen Week Heeswijk-Dinther voor het houden van een openbare geldinzameling van 6 t/m 9 april 2020 in Heeswijk-Dinther voor de volgende instellingen: Nationaal Fonds Kinderhulp, Nederlandse Hartstichting, Nierstichting Nederland, Nationaal MS Fonds, Maag Lever Darm Stichting, Diabetes Fonds, HandicapNL, Rode Kruis, KWF Kanker Bestrijding, Hersenstichting, ReumaNederland, Nederlandse Brandwondenstichting, Nederlandse Stichting voor het Gehandicapte Kind en Amnesty International. De beschikking is verzonden op 30 januari 2020.
- Stichting Goede Doelen Week Loosbroek voor het houden van een openbare geldinzameling van 2 t/m 6 juni 2020 in Loosbroek voor de volgende instellingen: Diabetes Fonds, Fonds Gehandicaptensport, HandicapNL, Hartstichting, KWF Kankerbestrijding, Longfonds, Nationaal MS- Fonds, Epilepsiefonds, Nationaal Fonds Kinderhulp, Nederlandse Brandwondenstichting, Nierstichting en het Reumafonds. De beschikking is verzonden op 30 januari 2020.

Procedures 1a, 4a en 7a zijn van toepassing.

Inzameling oud ijzer
Het college van burgemeester en wethouders heeft toestemming verleend voor het houden van een openbare inzameling van

oud ijzer op 11 april 2020 in Nistelrode aan Fanfare Sint Lambertus. De beschikking is verzonden op 30 januari 2020.
Procedures 1a, 4a en 7a zijn van toepassing.

Verleende terrasvergunning

- Aan Café In d'n Ollie is een vergunning verleend om terrasmeubilair te plaatsen op het voor publiek toegankelijke (verharde) gedeelte van de weg, gelegen bij Hoofdstraat 28, Heeswijk-Dinther.
- Aan horecabedrijf Le Petit Monde is een vergunning verleend om terrasmeubilair te plaatsen op het voor publiek toegankelijke (verharde) gedeelte van de weg, gelegen bij Mgr. van Oorschotstraat 9, Heeswijk-Dinther.

Procedures 1a, 4a en 7a zijn van toepassing.

Melding schenktijden paracommerciële rechtspersoon

T.V. De Ballendonk, Droevendaal 4 in Heeswijk-Dinther heeft in overeenstemming met artikel 2:34B, lid 4 APV melding gedaan van een activiteit op 8 februari 2020. Van deze mogelijkheid mag door de inrichting maximaal 6 keer per jaar gebruik worden gemaakt. Tijdens de activiteit gelden er ruimere schenktijden dan normaal. Voor de exacte normen verwijzen wij u naar artikel 2:34B, lid 1 en 2 van de APV, die te vinden is op www.bernheze.org.

Evenementenvergunning

Het college van burgemeester en wethouders heeft een vergunning/ontheffing verleend aan:

- Stichting De Kreuge voor het organiseren van de verlichte carnavalsoptocht op 22 februari 2020 van 19.19 uur tot 21.30 uur in het centrum van Loosbroek. De volgende wegen worden (gedeeltelijk) afgesloten voor alle verkeer behalve voetgangers: Dorpsstraat, Krommedelseweg, Pastoor de Grootstraat, Jan Dobbelsteenstraat, Donatusstraat, Schaapsdijk en Molenhoeve in Loosbroek. De beschikkingen zijn verzonden op 3 februari 2020.

Procedures 1a, 4a en 7a zijn van toepassing.

Melding klein evenement

In overeenstemming met artikel 2:25, lid 2 onder g, van de APV Bernheze 2014 is een melding gedaan door:

- W.O. Jeugd- en Gezinsvierdaagse voor het organiseren van een Openingswandeltocht op 8 maart 2020 van 08.00 tot 17.00 uur vanuit Natuurtheater De Kersouwe in Heeswijk-Dinther. De toestemmingsbrief is verzonden op 3 februari 2020.

Procedures 1a, 4b en 7a zijn van toepassing.

Drank- en horecawet

De burgemeester heeft een vergunning verleend voor het uitoefenen van het horecabedrijf Le Petit Monde, Mgr. van Oorschotstraat 9 in Heeswijk-Dinther. De vergunning is verzonden op 17 januari 2020.
Procedures 1a, 4a en 7a zijn van toepassing.

Wet ruimtelijke ordening

Ontwerpbestemmingsplan Leliestraat ong. Heesch
Burgemeester en wethouders maken op grond van artikel 3.8 van de Wet ruimtelijke ordening de ter-inzage-legging bekend van het ontwerpbestemmingsplan 'Leliestraat ong. Heesch', te raadplegen op www.ruimtelijkeplannen.nl met IDN-code NL.IMRO.1721.BP leliestraat-ong-ow01).
Inhoud: Het ontwerpbestemmingsplan maakt het mogelijk om op het perceel kadastraal bekend als Heesch, sectie B, nummer 6572, gelegen aan de Leliestraat in Heesch, één vrijstaande woning te realiseren door middel van een ruimte-voor-ruimterecht.
Procedures 1b en 3b zijn van toepassing

Ontwerpbestemmingsplan Wijststraat naast 18 Heesch
Burgemeester en wethouders maken op grond van artikel 3.8 van de Wet ruimtelijke ordening de ter-inzage-legging bekend van het ontwerpbestemmingsplan 'Wijststraat naast 18 Heesch', te raadplegen op www.ruimtelijkeplannen.nl met IDN-code NL.IMRO.1721.BP WijststrNst18-ow01).
Inhoud: Het plan betreft het toevoegen van een ruimte-voor-ruimtewoning.
Op basis van de Wet Geluidhinder ligt het ontwerpbesluit hogere grenswaarden geluid, inclusief het akoestisch rapport en de daarbij behorende stukken, tegelijk met het ontwerpbestemmingsplan 'Wijststraat naast 18 Heesch' voor een ieder ter inzage.
Procedures 1b en 3b zijn van toepassing

Wet algemene bepalingen omgevingsrecht

Reguliere procedure

Ontvangen aanvragen voor een omgevingsvergunning
Heeswijk-Dinther

- Retselseweg 11a
  Handelen in strijd met regels ruimtelijke ordening ivm vestigen bedrijf
  Datum ontvangst: 29-01-2020

Nistelrode

- Dintherseweg 27
  Handelen in strijd met regels ruimtelijke ordening ivm huisvesten arbeidsmigranten
  Datum ontvangst: 30-01-2020

Procedure 1a en 6 zijn van toepassing.

Besluiten

De volgende omgevingsvergunningen zijn verleend. Deze besluiten treden daags na verzending van het besluit in werking.
Heesch

- Boogstraat 14
  Oprichten woning
  Verzenddatum: 27-01-2020
- Plan De Erven kavel 22K02
  Oprichten bungalow
  Verzenddatum: 28-01-2020

Procedures 1a, 4a en 7a zijn van toepassing.

PROCEDURES

Openingstijden zie colofon

Inzage
Procedure 1a
U kunt de stukken gedurende zes weken tijdens openingstijden op afspraak inzien in het gemeentehuis in Heesch.

Procedure 1b
U kunt de stukken gedurende zes weken tijdens openingstijden op afspraak inzien in het gemeentehuis in Heesch en raadplegen op www.bernheze.org of www.ruimtelijkeplannen.nl.

Inspraak
Procedure 2
Iedereen kan binnen zes weken na publicatiedatum met een schriftelijke inspraakreactie aan het college van burgemeester en wethouders van Bernheze reageren op de stukken. Neem voor het indienen van een mondelinge inspraakreactie contact op met de betreffende afdeling.

Zienswijze
Procedure 3a
Belanghebbenden kunnen binnen zes weken na publicatiedatum schriftelijk een zienswijze indienen bij het college van burgemeester en wethouders van Bernheze. Neem voor het indienen van een mondelinge zienswijze contact op met de betreffende afdeling.

Procedure 3b
Iedereen kan binnen zes weken na publicatiedatum een schriftelijke zienswijze indien bij het college van burgemeester en wethouders van Bernheze. Neem voor het indienen van een mondelinge zienswijze contact op met de betreffende afdeling.

Bezwaar
Procedure 4a
Belanghebbenden kunnen binnen zes weken na verzenddatum van dit besluit bezwaar indienen bij het college van burgemeester en wethouders van Bernheze. Het bezwaar heeft geen schorsende werking.

Procedure 4b
Belanghebbenden kunnen binnen zes weken na publicatiedatum van dit besluit bezwaar indienen bij het college van burgemeester en wethouders van Bernheze. Het bezwaar heeft geen schorsende werking.

Beroep
Procedure 5a
Belanghebbenden kunnen binnen zes weken na publicatiedatum van dit besluit beroep indienen bij de sector bestuursrecht van de rechtbank, Postbus 90125, 5200 MA 's-Hertogenbosch. Het beroep heeft geen schorsende werking. Er zijn griffierechten verschuldigd.

Procedure 5b
Belanghebbenden kunnen binnen zes weken na publicatiedatum van dit besluit beroep indienen bij de Afdeling bestuursrechtspraak van de Raad van State, Postbus 20019, 2500 EA 's-Gravenhage. Het beroep heeft geen schorsende werking. Er zijn griffierechten verschuldigd.

Bezwaar-/beroepsmogelijkheid
Procedure 6
Er zijn geen bezwaar-/beroepsmogelijkheden.

Voorlopige voorziening
Procedure 7a
Belanghebbenden kunnen, gelijktijdig met een ingediend bezwaar- of beroepschrift, de voorzieningenrechter van de rechtbank verzoeken om een voorlopige voorziening te treffen. Er zijn griffierechten verschuldigd.

Procedure 7b
Belanghebbenden kunnen, aanvullend op een ingediend beroepschrift bij de Afdeling bestuursrechtspraak van de Raad van State, de voorzitter van de afdeling verzoeken om een voorlopige voorziening te treffen. Er zijn griffierechten verschuldigd.

Reageren
In een schriftelijke reactie moeten staan: de datum, de naam en het adres van degene die reageert, een omschrijving van het onderwerp, de reden waarom u bezwaar/zienswijze/bedenking indient en uw handtekening.

WWW.BERNHEZE.ORG

Informatie voor de KERNEN

Lokaal Kom d'r bij!

John van den Akker, bestuurslid Lokaal

Onlangs zijn wij als Lokaal bijgepraat door het Kennispunt Lokale Politieke partijen over het belang van de werving van nieuwe leden. Ondanks dat in heel Nederland nog geen twee procent van de bevolking lid is van een politieke partij vinden wij het belangrijk dat we gesteund worden door zo veel mogelijk leden.

Sinds enige tijd worden de lokale politieke partijen in Nederland ondersteund door dit kennispunt. Het lijkt een mooi gebaar van de regering om de lokale partijen vanuit het ministerie te ondersteunen, maar het staat in geen enkele verhouding tot de 25 miljoen euro die zij jaarlijks toebedeelt aan de landelijke partijen om hun werk te kunnen doen.

We leerden onder andere dat we onze nieuwe leden eigenlijk al kennen, maar nog niet hebben kunnen overtuigen om de stap te maken. Dus hierbij doen we een oproep aan iedereen die ons wil steunen in welke vorm dan ook. Kom erbij! Er is nog volop plek binnen onze partij voor meer meningen en meer betrokkenheid.

Kijk op onze website voor het aanmeldformulier of spreek een van onze mensen in je omgeving aan. Wij kijken uit naar jouw komst.

Denk mee, doe mee, word lid!
a.vanden.akker@bernheze .org

50PLUS i.o. Leeftijdsdiscriminatie bij jongeren en ouderen

Hans Bongers, 50Plus Bernheze i.o.

De politieke partij 50PLUS heeft bij de laatste verkiezingen in Bernheze een zodanig aantal stemmen behaald dat twee zetels in de gemeenteraad mogelijk zijn. Als liberale middenpartij die staat voor behoud van sociale waarden is dat logisch, gezien de afbraak van deze waarden die de afgelopen jaren heeft plaatsgevonden.

De speerpunten van 50PLUS Bernheze i.o. zijn bestrijding van eenzaamheid, menselijke zorg, tegengaan van leeftijdsdiscriminatie, veiligheid en burgers die zich niet gehoord voelen een stem terug geven en in het bijzonder de oudere generatie.

Als gevolg van leeftijddiscriminatie krijgen ouderen geen baan en worden jongeren zwaar onderbetaald terwijl ze hetzelfde werk doen. De grens voor het minimumjeugdloon ligt op 21 jaar. Leeftijdsdiscriminatie dus! 50Plus wil volwassen loon voor volwassen werk! Schaf dus het minimumloon voor iedereen vanaf 18 jaar af. Een beter loon om bijvoorbeeld minder te lenen voor de opleiding. Ondernemers, ook in Bernheze, mogen natuurlijk gewoon volwassen loon betalen aan elke 18-, 19- en 20- jarige.

Door lid te worden steun je de politici van 50PLUS en beslis je mee over gemeentelijke en landelijke verkiezingsprogramma's. Als nieuw lid krijg je een rondleiding in de Tweede Kamer met een fascinerend kijkje achter de schermen! Lid worden kost je het eerste jaar slechts € 1,- per maand. Vervolgens betaal je € 25,- per jaar. Wil je lid worden of actief meedoen met team 50Plus Bernheze i.o.? Meld je dan bij Hans Bongers via hans.bongers62@gmail.com of 06-18604538.

Ellen: 'waarom is dit zo moeilijk leesbaar? Dit is voor een normaal mens toch niet te begrijpen'

Progressief Bernheze Waarom moet alles zo moeilijk zijn?

Ellen Neelen, raadslid Progressief Bernheze

Heeft u dat ook? Als ik een formulier in moet vullen, bijvoorbeeld van de Belastingdienst of voor de ziektekostenverzekering, of ik moet iets opzoeken op een website, dan voel ik bij elke vraag mijn ergernis groeien. Ik voel me steeds dommer worden omdat ik de vragen niet begrijp of op verschillende manieren kan uitleggen. En binnen tien minuten zit ik te mopperen: waarom moet alles zo moeilijk zijn….

Vorige week donderdag hebben we in de gemeenteraad de verordening Maatschappelijke ondersteuning vastgesteld. In deze verordening is geregeld wanneer iemand die een hulpvraag heeft, in aanmerking komt voor ondersteuning. Een hulpvraag is dan bijvoorbeeld huishoudelijke hulp, aanpassing van een woning of aangepast vervoer. In de verordening staan ook de criteria, waaraan de hulpvraag getoetst wordt. En bij het lezen van deze verordening had ik zo'n zelfde ervaring als ik hierboven heb beschreven: waarom is dit zo moeilijk leesbaar? Dit is voor een normaal mens toch niet te begrijpen. En dat voor een verordening die gericht is op de meest kwetsbare mensen in onze samenleving…

Namens Progressief Bernheze heb ik bij het college aangedrongen op eenvoudiger taalgebruik zodat iedereen gewoon begrijpt wat er in een verordening staat en weet waar hij of zij recht op heeft. Dat zou toch normaal moeten zijn.

Voor nu heeft het geen nut gehad. De verordening is vastgesteld, mét alle moeilijke woorden en zinnen. Het college heeft beterschap beloofd. Een volgende verordening zal eenvoudiger geschreven worden. Ik ben benieuwd…

SP Gezond bewegen voor iedereen

Cor van Erp, raadslid SP Bernheze

Op 27 en 29 januari jongstleden was de aftrap van het Bernhezer sportakkoord. De SP is groot voorstander van gezond en veilig bewegen voor iedereen. Ruimte voor de topsporters (prestaties) en ruimte voor de breedtesport (recreatief). Belangrijk blijft dat iedereen op zijn/haar niveau kan bewegen. Vandaar dat alle instellingen die iets met sport en bewegen te maken hebben, uitgenodigd zijn deel te nemen aan het sportakkoord. De opkomst op 27 en 29 januari was prima.

Aftrap sportakkoord Bernheze
Met de aftrap van het sportakkoord op 27 en 29 januari is de eerste stap gezet. Een eerste stap naar gezond, betaalbaar en veilig bewegen voor iedereen. Sportclubs, verenigingen, kinderopvang, sportscholen, ouderenbonden en (basis)scholen willen graag een steentje bijdragen.

In de begroting van de gemeente Bernheze zijn middelen gereserveerd om projecten succesvol te maken. Goede ideeën kunnen op financiële hulp rekenen. Dat is voor de SP belangrijk. Vooral aandacht voor mensen die door eenzaamheid in een isolement dreigen te komen.

Door hen te betrekken bij sport en bewegen komen ze onder de mensen. Sociale contacten kunnen gelegd worden. Alle instellingen en clubs die iets met sport en bewegen hebben, kunnen hun maatschappelijke verantwoordelijkheid nemen. Mooi om te zien hoe er vanuit de vijf kernen initiatieven genomen worden. Daarom is het percentage mensen dat beweegt in Bernheze hoger dan het landelijk gemiddelde. Een pluim voor het Bernhezer verenigingsleven.

'Een eerste stap naar gezond, betaalbaar en veilig bewegen'

Daar is de SP trots op. Samen doen is de kern van de boodschap bij bewegen.
Laat Bernheze zo door gaan!

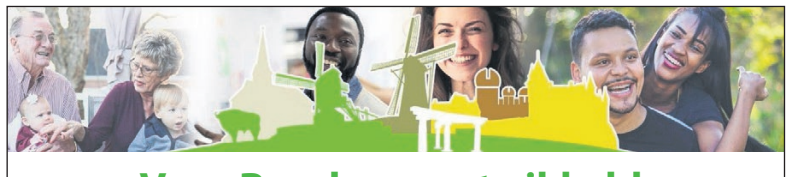

Voor Bernheze ontwikkeld:

www.hulpwijzer-bernheze.nl
Voor vragen op maatschappelijk, educatief terrein, zorg en welzijn

www.samsambernheze.nl
Gratis diensten voor en door dorpsgenoten

Extra zakcentje bijverdienen?

Word bezorger van deze krant!

Meer informatie: 0412-795170
of bezorging@bernhezemedia.com

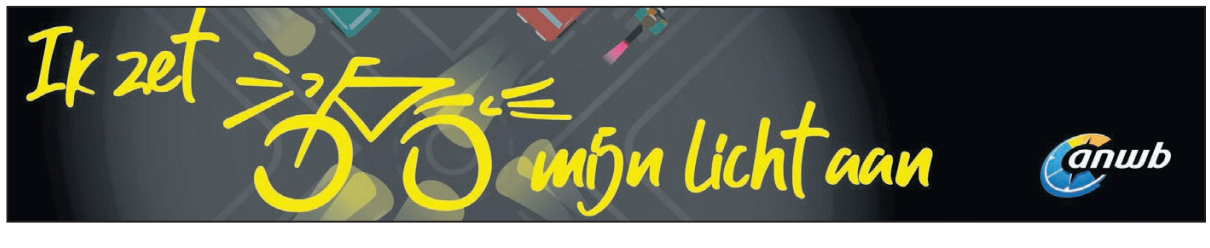

D66 Schulden kwijtschelden

Annemieke Boellaard, fractievoorzitter D66 Bernheze

Een grote groep kinderen groeit op in armoede, de schuldenproblematiek neemt toe, ook in Bernheze. En mensen met schulden raken regelmatig van de regen in de drup. Dit komt onder meer doordat er over bestaande schulden boetes, invorderingskosten en rente moeten worden betaald.

Als je geen geld hebt om af te lossen wordt de schuld dus alleen maar groter, en de problemen ook. De extra kosten zijn vaak hoger dan de oorspronkelijke schuld. Dat kan niet de bedoeling zijn. Het hebben van schulden leidt tot veel stress, kinderen die opgroeien in armoede lijden niet alleen aan het gebrek aan geld in een gezin, maar juist ook aan de spanningen die er daardoor ontstaan. Dat moet anders.

En daarom heeft D66 Bernheze tijdens de laatste raadsvergadering het college opgeroepen zo snel mogelijk met een goed voorstel te komen waarin geregeld wordt dat deze groep mensen echt geholpen wordt.

Inwoners die hun uiterste best doen uit de schulden te komen, die schuldhulpverlening accepteren en geen (spaar) geld hebben om aan hun verplichtingen te voldoen moet je wat ons betreft geen boetes opleggen. En de restschuld kun je in die gevallen beter en sneller dan nu het geval is, kwijtschelden. Zodat mensen met een schone lei kunnen beginnen en weer echt volwaardig kunnen gaan deelnemen aan de maatschappij.

Leefbaar Uden: geen grote grazers in De Maashorst

Voor VVD-Leefbaar Uden is er geen twijfel over mogelijk: de kuddes taurossen en wisenten moeten zo snel mogelijk weg uit De Maashorst. De veiligheid van bezoekers aan het natuurgebied staat voorop. "Negatieve incidenten zijn slecht voor het imago en stoten bezoekers aan De Maashorst af", stelt fractievoorzitter Ton de Vroomen van VVD-Leefbaar Uden. "We kunnen nu nog ingrijpen." De partij krijgt brede steun van de VVD-afdelingen in Bernheze, Landerd en Oss.

VVD-Leefbaar Uden betreurt de incidenten die dit jaar en vorig jaar plaatsvonden in De Maashorst, waarbij bezoekers werden aangevallen door grote grazers. In een reactie stelt het Maashorstbestuur dat mensen zich als gast moeten gedragen in het natuurgebied en afstand moeten houden van de dieren.

Dat is de omgekeerde wereld, vindt VVD-Leefbaar Uden. De Vroomen: "Het kan en mag niet de bedoeling zijn dat wisenten en taurossen de dienst uitmaken in De Maashorst. Iedereen moet vrij en veilig in de bossen kunnen vertoeven, van fietsers en wandelaars tot ruiters, joggers en mensen met honden."

Vrije en veilige recreatie

Ondanks inspanningen van het Maashorstbestuur blijft het gedrag van de wisenten en taurossen onvoorspelbaar, stelt VVD-Leefbaar Uden. "Voor ons blijft er daarom één optie over: geen grote grazers meer in De Maashorst", zegt De Vroomen. "De veiligheid van mensen staat voor ons op één. Vrije en veilige recreatie is fijn voor de inwoners van de gemeenten waarvan De Maashorst deel uitmaakt én trekt nieuwe mensen naar onze regio.

Negatieve incidenten zijn slecht voor het imago van ons mooie natuurgebied en schrikken bezoekers af. Er zijn genoeg alternatieven om de vegetatie op orde te houden in De Maashorst. Daar geven wij de voorkeur aan."

Hans: 'Een beter loon om bijvoorbeeld minder te lenen'

Voorkomen is beter dan genezen

Silvana Schoonenberg, commissielid Bestuur en Strategie

In Nederland kampt 1 op de 5 huishoudens met problematische schulden. Ook in Bernheze zijn er inwoners en gezinnen die zich in een problematische schuldensituatie bevinden en daardoor in armoede leven. Door boetes en verhogingen lopen schulden in een hoog tempo op, waardoor schuldenaars verdrinken in de geldzorgen.

Het CDA Bernheze wil voorkomen dat mensen met schulden dieper in de problemen komen. Degene die een bijdrage hieraan kan leveren is de in veel gevallen grootste schuldeiser: de overheid. De snelle verhogingen die de overheid oplegt, zorgen er niet per se voor dat de schulden sneller betaald worden. Er is namelijk een verschil tussen betalingsonmacht en betalingsonwil. Van een kale kip kun je simpelweg niet plukken.

De overheid kan dan beter 'zij aan zij' op zoek gaan naar oplossingen. Het tijdelijk kunnen afzien van de oplegging van boetes en allerlei verhogende kosten, kan hier een goed begin van zijn.

CDA Bernheze vindt dat mensen met schulden in een vroeg stadium geholpen moeten worden. Preventie en vroege signalering moeten een nadrukkelijk onderdeel zijn van schuldhulpverlening. Samenwerking van organisaties is hierin van groot belang. Maar ook het goede werk van een organisatie als Schuldhulpmaatje draagt hier aan bij. Wij zijn dan ook blij dat de voltallige raad een motie heeft aangenomen om te komen tot een dergelijk beleid in Bernheze. Voorkomen is natuurlijk nog altijd beter dan genezen.

CDA Bernheze: altijd in de Buurt!

Column Laaggeletterdheid

Sta op voor onderwijs

Het gaat niet goed in het onderwijs. Hoe moet dit verder als het lerarentekort niet wordt opgelost? Waar zijn ze in Den Haag mee bezig? Minister van onderwijs Arie Slob belooft van alles, maar wat komt er van deze beloftes terecht? Niets! Ze worden maar mondjesmaat uitgevoerd. Alleen al in Amsterdam zijn er structureel 361 leraren tekort.

Maar bij basisscholen daar in achterstandswijken is dat bijna het dubbele. Als je dan kijkt in heel Nederland, hoeveel moeten dat er dan wel niet zijn. We willen toch goed onderwijs voor onze kinderen? De basis moet goed zijn om verder te kunnen gaan. De regering had al wel geld vrijgemaakt voor het onderwijs maar dat is niet genoeg zeggen de leraren! Er is meer nodig! De leraren willen een oplossing en zijn vorige week opnieuw wezen staken. Ruim 40.000 mensen deden mee. Ouders moeten er ook meer begrip voor hebben. We willen toch niet naar een vierdaagse schoolweek.

'Deze kinderen zijn de toekomst van Nederland'

Toen mijn kinderen op school zaten was hier nog geen sprake van. Zelf deed ik veel vrijwilligerswerk op school, dit met heel veel plezier, de kinderen vonden het ook altijd leuk als ik er was. Ik heb zelfs in groep 5 en 6 handenarbeidles gegeven,wat heel leuk was om te doen. Leerkrachten waren er toen nog genoeg. Iedere klas had toen zijn eigen leraar of lerares. Ook waren er toen invalkrachten voor als er een leekracht ziek was. Hier moeten we naar terug.

Dit is de derde keer dat ik hier over schrijf en ik hoop de laatste. Waarom? Alle kinderen hebben recht op goed onderwijs. Mensen word wakker! Deze kinderen zijn de toekomst van Nederland.

Annie Jacobs

Bepaal zelf je toekomst

Marko Konings, fractievoorzitter Politieke Partij Blanco

Over veel dingen in het leven heb je weinig te zeggen. Maar er zijn ook een boel keuzes die je zelf kunt maken. We hebben in Nederland het geluk dat we heel veel mogen, we zijn een vrij land. Iedereen mag in Nederland voor zijn mening uitkomen, zolang je maar respect hebt voor anderen. Elke politieke partij mag opkomen voor zijn eigen idealen.

In Bernheze bepalen de lokale politieke partijen het beleid. Daarin worden keuzes gemaakt die ook voor jou van belang zijn. Daarom is het ook belangrijk om regelmatig stil te staan bij de consequenties van die keuzes. Bij Politieke Partij Blanco waarderen wij de inbreng van onze leden. Zij voeden ons met ideeën en wensen. Gelukkig hebben we ook een aantal jeugdige leden, zij kijken tenslotte vaak met hele andere ogen naar de wereld dan de al wat oudere leden.

Politieke keuzes hebben voor jongeren vaak een grotere impact als het bijvoorbeeld gaat over de bouw van starterswoningen, subsidies voor verenigingen, duurzame energie of klimaatmaatregelen. Via onze leden bereiken we ook de andere inwoners, iedereen pikt signalen op van vrienden, familie of kennissen. Dat allemaal samen zorgt ervoor dat Politieke Partij Blanco weet wat er leeft en daar ook de keuzes op baseert.

Wil je dat jouw mening ook meegenomen wordt? Heb jij ook ideeën over wat er wel of niet goed geregeld is in onze gemeente? Kom dan vrijblijvend eens langs op een vergadering.

Info via info@ppblanco.nl of 06-11311713.

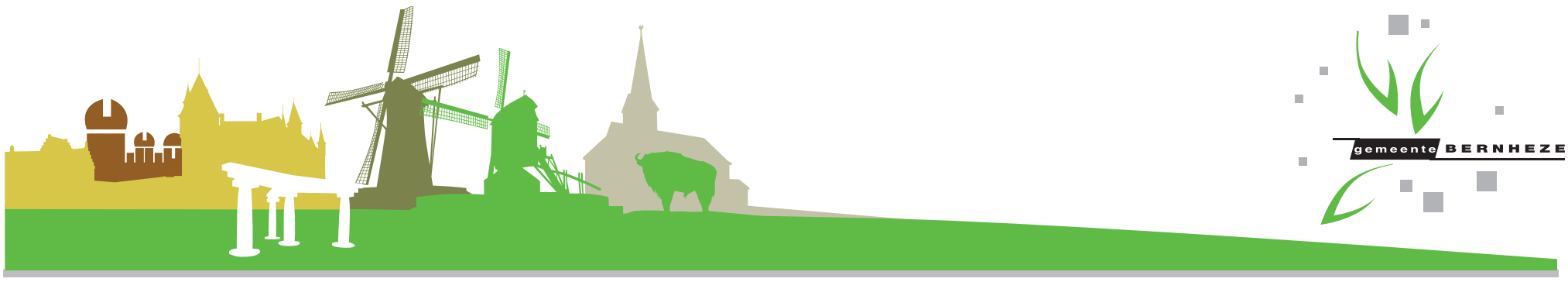

Mooie leefbaarheidsinitiatieven door regeling Stimuleringsgeld

Sinds september 2019 stelt de Gemeente Bernheze € 100.000 beschikbaar voor projecten die de leefbaarheid in Bernheze vergroten. Tot nu toe hebben elf projecten totaal ruim € 27.000,- subsidie ontvangen. Stuk voor stuk projecten die zijn opgezet voor en door inwoners.

Wethouder Rein van Moorselaar geeft aan dat het niet altijd eenvoudig is welke voorstellen passen binnen de regeling. Daarom willen we een aantal voorbeelden laten zien. "Dat wil niet zeggen dat alle nieuwe voorstellen kopieën moeten zijn van de al ingediende voorstellen", zegt Van Moorselaar. "We hopen dat er nog veel creatieve en innovatieve projecten ingediend worden om de kwaliteit van het leven in Bernheze te verhogen."

Veel van de huidige initiatieven zijn gericht op ouderen. Inwoners die projecten willen indienen die gericht zijn op andere doelgroepen willen we dan ook van harte uitnodigen om dit te doen.

Het indienen van een voorstel kan tot eind 2021 (wanneer het maximale bedrag eerder is bereikt stopt de regeling eerder). Een voorstel kun je indienen door een mail te sturen naar gemeente@bernheze.org met daarbij:

- Een beschrijving van het project voorzien van de benodigde gegevens en documenten.
- Een begroting en rekeningnummer.

Meer informatie:
www.bernheze.org

Buurtverbinding

Buurtverbinding is een speciale ontmoetingsmarkt voor mensen in Nistelrode. Initiatiefnemer Wil van Mil: "Wij hebben dit initiatief opgezet om meer begrip te kweken voor de verschillende culturen die er bij ons in Nistelrode leven. Op de ontmoetingsmarkt op 5 mei presenteren onze inwoners initiatieven, eten of kleding uit hun eigen cultuur. We hopen dat er meer gezamenlijke activiteiten ontstaan als we elkaar op deze manier beter leren kennen."

Huiskamerproject Vorstenbosch

Stichting zorgvoorzieningen gaat één ochtend in de week activiteiten opzetten voor inwoners uit Vorstenbosch. Onder begeleiding van een vrijwilliger kunnen mensen lezen of er leest iemand voor uit de krant of tijdschrift onder het genot van een kopje koffie of thee. Daarnaast is er voldoende gelegenheid om met elkaar te buurten en/of een spelletje te doen. Initiatiefnemer Ben Cornelissen: "Wij hebben voor dit initiatief Stimuleringsgeld aangevraagd omdat we het laagdrempelige ontmoeten voor jong en oud in ons dorp willen stimuleren, waarbij we oog hebben voor eenzaamheid onder de mensen."

Trim je fit

KBO-Heeswijk heeft samen met KBO-Dinther en Stichting Laverhof een initiatief ingediend voor een laagdrempelig beweegparcours, met de naam 'Trim je Fit'. "We zetten ons in om eenzaamheid van ouderen te bestrijden en tegelijkertijd fitheid van ouderen te stimuleren", zegt Cor van Gemert, voorzitter KBO-Heeswijk. "Daarom hebben we gezamenlijk een activiteit bedacht waarmee we alle geïnteresseerden samen kunnen brengen om als groep te gaan bewegen onder professionele begeleiding."

Zomeravondactiviteit Heeswijk-Dinther

Willy van der Steijn, voorzitter KBO-Dinther: "Velen genieten tijdens de zomervakantie van ontspanning, rust of stilte. Maar voor veel ouderen duurt deze periode soms erg lang. Extra gezellige activiteiten breken dan de stilte en de eenzaamheid."

Daarom organiseert KBO-Dinther sinds enkele jaren in de stille vakantieperiode een zomeravondactiviteit in de Ontmoetingstuin naast de St. Servatiuskerk in Dinther. De toegang is gratis.

> 'Velen genieten tijdens de zomervakantie van ontspanning, rust of stilte'

Daardoor trekt deze activiteit steeds meer belangstellenden, in 2019 waren er 150 bezoekers. KBO-Dinther droeg deze kosten altijd zelf, maar dat houden ze geen jaren vol. Met behulp van de Stimuleringsregeling kan deze activiteit in elk geval in 2020 weer doorgaan.

Buurt-Halloween

De buurtbewoners van de Heelwijkstraat in Heesch hebben op 26 oktober 2019 een Buurt-Halloweentocht georganiseerd. De initiatiefnemers: "We vonden het een leuk idee om met de hele wijk iets leuks te gaan doen en daardoor elkaar (zowel kinderen als ouders) ook beter te leren kennen. Ook hebben buurtvereniging Heilige Eik/Antenburgt en de scouting meegewerkt. Op alle drie de locaties (Heelwijkstraat, Heilige Eik en Scouting) hebben we spookachtige routes opgebouwd. Iedereen vond het geweldig en we gaan binnenkort alweer plannen maken voor dit volgend jaar."

Bridgecursus

Bridgeclub de Klotbeek organiseert samen met de KBO's van Heeswijk-Dinther een bridgecursus bedoeld om de beginselen van dit spel te leren. De initiatiefnemers zijn blij met de subsidie: "Het bridgespel is door iedereen te leren en helpt ons brein in optimale conditie te houden. Daarnaast is het een ontspannen en gezellige manier om mensen te ontmoeten. Deelnemers kunnen door de subsidie de cursus gratis volgen." Binnenkort start er ook in Nistelrode een bridgecursus.

Social App

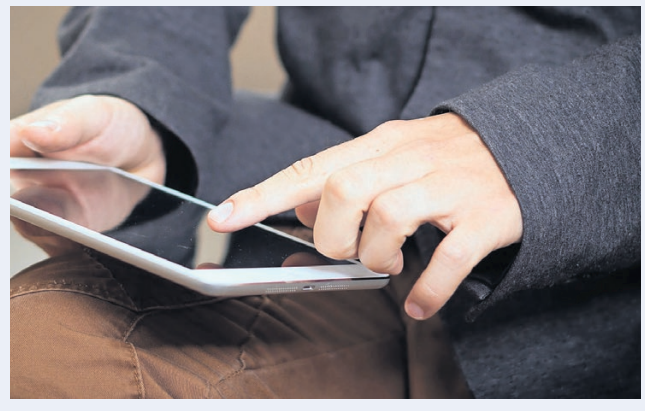

Voormalig Heelwijk bezoeker Rob Geurts heeft een senior-vriendelijke app ontwikkeld met als doel de vereenzaming bij ouderen en minder validen terug te dringen. Deze app stimuleert de verbinding tussen bewoners en bezoekers. Een introductietraining helpt senioren om de app op een tablet of smartphone te gaan gebruiken. Sinds de introductie van de app op 20 januari 2020 kunnen bewoners verzoekjes indienen om bijvoorbeeld samen koffie te drinken en te wandelen.

OOGcontact

wie is deze Bernhezenaar?

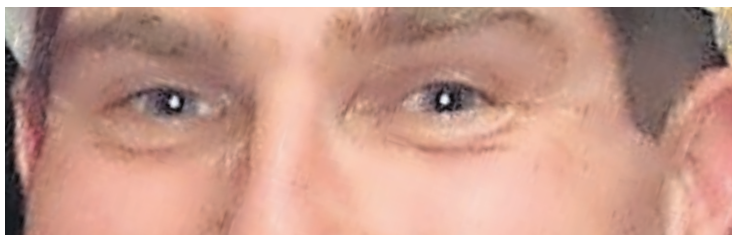

Stuur de oplossing voor a.s. maandag 12.00 uur naar info@demooibernhezekrant.nl onder vermelding van OOGCONTACT en maak kans op

5x 1/5 staatsloten

Geelen
Kantoorboekhandel - Heesch
't Dorp 65, 5384 MB Heesch
0412-451782

Oplossing vorige week:
Teun Geenen uit Vorstenbosch

Winnaar:
Jolanda ketelaars kan de staatsloten ophalen bij Kantoorboekhandel Paperpoint

Werknemers van Bernheze Media worden uitgesloten van deelname.

Bernheze Media

5	6	8			7			1
	3	2	8			4	7	
9				6		5		
				1	4	6	5	
			5		6			
	1	5	9	2				
		7		8				4
	9	6			2	1	3	
4			6			9	8	5

MOOIBERNHEZERTJES

TE KOOP

BUREAU KERSENHOUT

Ongeveer 3 meter breed
Prijs: € 400,-.
Nistelrode: 06-53415146.

PRINTPAPIER
A4 printpapier 80 grams. Per pak 500 vel € 4,99. Hele jaar door 5 pakken € 19,99.
't Mediahuys, Laar 28, Nistelrode.

NIEUWE DESSO TAPIJTTEGELS
In allerlei kleuren/soorten. Grote voorraad, scherpe meeneemprijs. Vanaf € 2,- per m². Duinweg 17, Schijndel, 06-23034594.
Ma-wo-do-vrij-za open, di-, en za-middag op afspraak.

VITRINEKAST LICHT HOUTKLEUR

1 x 1.20 meter
Tegen elk aannemelijk bod
Nistelrode: 06-53415146.

ZONNEHEMEL SUNVISION C 12
Inclusief 12 Philips lampen.
Tegen elk aannemelijk bod.
Nistelrode: 06-53415146.

DAGELIJKS VERS GEPLUKTE TULPEN
€ 2,- per bos, verschillende kleuren. Richard van Doorn, Vorstenbosseweg 1 Dinther.

HOOGSLAPER ZONDER MATRAS
Prijs: € 20,-
Nistelrode: 06-53415146.

DE ALLERLEKKERSTE KIP BIJ KIPSALON BERNHEZE
Voor al uw kip- en grillproducten. Woensdag van 14.00-18.00 uur. 06-12033685.
Jan van de Boomstraat 5 Heeswijk-Dinther.
Pinnen mogelijk.

TE HUUR

KANTOORRUIMTE VAN 41m² BIJ PAKHUYS 35
De Morgenstond 35
Heeswijk-Dinther
Jan en Antonet van Gerwen
06-21666128
www.pakhuys35.nl
info@pakhuys35.nl

BEDRIJFSRUIMTE
Van 50, 100, 150, 170 en 255 m², voorzien van overhead en loopdeur. Meer informatie: neem gerust contact op met Sijme Smits 06-46111667 of kijk op opslagunit.eu.

OPSLAGUNITS IN NISTELRODE
Afmeting 24, 40 of 48 m²
Geïsoleerd en verwarmd.
Eigen toegang door batch.
Informatie: 06-46111667 of www.opslagunit.eu.

RUIMTE HUREN
Atelier/werkruimte/workshop.
'De Oude klompenfabriek'
in Schijndel.
Informatie: Jos Oerlemans, 06-16647192.

AANGEBODEN

FRIETKRAAM voor uw evenement of feest.
Voor info en/of boekingen: 0413-292911/06-25416954.
Mario & Christa Bok.

PEDICURE NISTELRODE
Dorien Visser-Hanegraaf.
Vendelweg 6 Nistelrode.
Tel. 0412-612118.
Ook bij diabetes/reuma.

GEVRAAGD

BIDPRENTJES
H. Leeijen, John F.
Kennedystraat 90 Heesch.
0412-451357.
geha.leeijen@hetnet.nl.
Ik haal ze graag bij u thuis op.

JEU DE BOULES BALLEN LIGGEN DIE NIET GEBRUIKT WORDEN?
Heb je er één, twee of vier, we komen ze graag ophalen.
We gaan deze gebruiken voor het jaarlijks strandjeudeboules-toernooi in Nistelrode.
Laat het ons weten via: strandjeudeboules@gmail.com

ANSICHTKAARTEN VAN HEESWIJK-DINTHER EN LOOSBROEK
Dick van de Leest 06-55325484.

EVENEMENTEN

BOEKEN- EN PLATENBEURS
15 en 16 februari,
10.00-17.0 00 uur.
Odaschool, Laan ten Bogaerde 7
Sint-Oedenrode, 0413-478617.

WIL JE EEN ZOEKERTJE PLAATSEN?
Tot 20 woorden € 5,-. Elke 10 woorden extra € 2,50 meer. Geboorteadvertentie € 10,-.
info@demooibernhezekrant.nl of 0412-795170.

ONS WELZIJN

Vrijwilligerspunt Bernheze

Vrijwilliger voor diverse activiteiten

Zorgboerderij Dobbelshoeve te Heeswijk-Dinther biedt dagbesteding aan mensen met een verstandelijke beperking en/of autisme.

Wij zoeken een vrijwilliger voor diverse klussen, denk aan het vervoeren van deelnemers, ondersteunen van deelnemers in werkzaamheden zoals; werken in het groen, verzorgen van dieren, creatief, koken, spelletjes, werken met hout etc.

Mocht dit u aanspreken dan nodigen we u uit om contact op te nemen met het Vrijwilligerspunt Bernheze in Heesch, Ank Meertens: 06-14342803, vpbernheze@ons-welzijn.nl, www.ons-welzijn.nl

VRIJWILLIGERSWERK VERSTERKT!

ZOEK DE 10 VERSCHILLEN

WORSTELEN BIJ DE CHINEES

Zie oplossing pagina 30

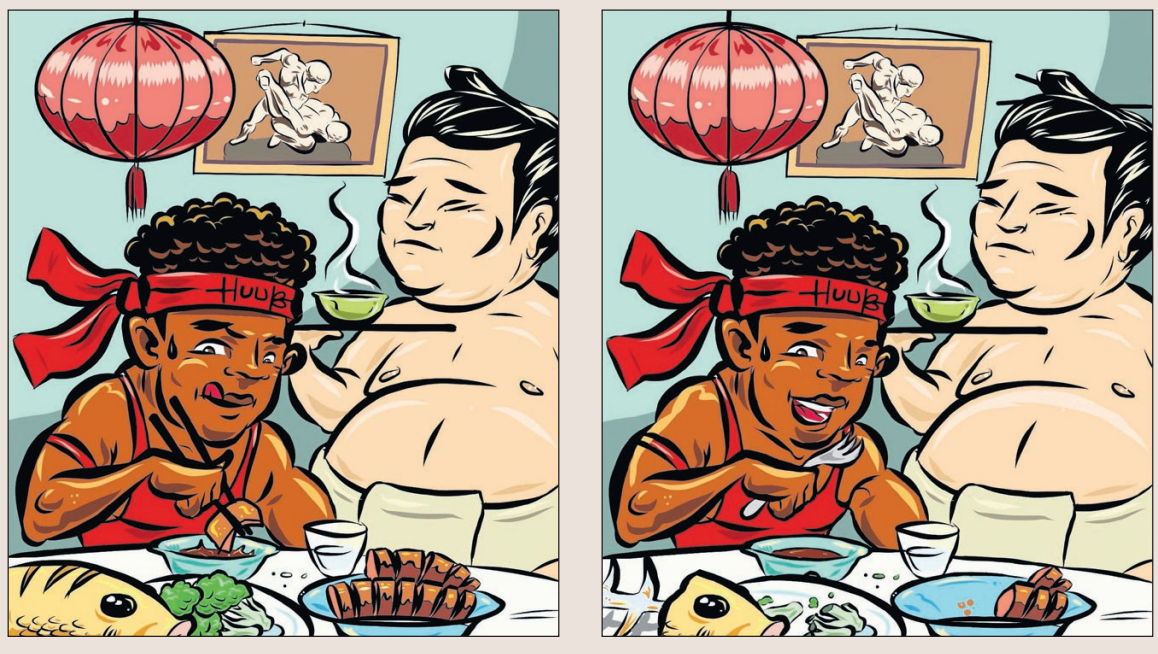

Ruim 50 jaar Coppens

NU TIJDELIJK WINTER KLEDING OUTLET

NIEUWE AANVULLING!!!!!! 10.000 STUKS

7, 8 & 9 FEBRUARI

VRIJDAG VAN 09.00 - 18:00
ZATERDAG VAN 10.00 - 17:00
ZONDAG VAN 12.00 - 17:00

10.000 WINTERJASSEN, SKI-JASSEN, SKI-BROEKEN, VESTEN & PULLY'S EN WINTER ACCESSOIRES

TENSON PROTEST SPYDER LUHTA NAPAPIJRI BRUNOTTI Dare 2b Superdry O'NEILL ICEPEAK Falcon

Locatie: 1e Verdieping Coppens Rekreatie
IBC Weg 1 Best / Direct langs A2 afslag 28

Ruim 50 jaar Coppens

GROOTSTE CARAVAN SHOW VAN NL
2020 PRIMEURS NU TE ZIEN!

ZATERDAG	ZONDAG
8 FEBRUARI	9 FEBRUARI
VAN 10:00 -17:00	VAN 12:00 -17:00

BOVAG
OOK VOOR OCCASIONS KUN JE TERECHT BIJ COPPENS REKREATIE
Véél merken, véél Caravans!

WWW.COPPENSREKREATIE.NL / IBC WEG 1 BEST / DIRECT LANGS DE A2

Mooi& DUURZAAM BOUWEN

Om | nieuwe energie een collectief van lokale energiecoöperaties

BERNHEZE - **Een coöperatie onderscheidt zich van een 'normaal' bedrijf, doordat het in de eerste plaats een groep van leden is mét een bedrijf. Het bedrijf vervult de behoefte van de verschillende leden. Het draait bij een coöperatie nooit om het genereren van zo veel mogelijk winst, maar om het vervullen van de belangen van de leden.**

Bij om | nieuwe energie werkt dit niet anders. Het is een coöperatie die bestaat uit tientallen lokale energiecoöperaties. BECO is één van hen. Zij vormen als leden samen een collectief. Hun behoefte is om hun omgeving te verduurzamen met 100 procent groene energie van eigen bodem. Doordat zij zich met z'n allen hebben verenigd in om | nieuwe energie, kan deze laatste hen in deze behoefte voorzien. De lokale coöperaties bestaan ook weer uit leden, die meestal ook energie afnemen. Deze mensen willen meehelpen om samen met de coöperatie hun gemeente te verduurzamen. Omdat zij de koers bepalen van hun lokale coöperatie en de lokale coöperatie de koers bepaalt van het hele omlnieuwe energie collectief, heeft iedereen een stem in onze toekomst. Zo bouwen we samen aan een energieneutraal Nederland. Omdat om | nieuwe energie geen winstoogmerk heeft, wordt alle winst geïnvesteerd in het ontwikkelen van nieuwe duurzame projecten en het verlagen van onze tarieven. Zo willen we duurzame energie steeds goedkoper maken en daarmee voor iedereen betaalbaar houden. Wij worden de allergoedkoopste energieleverancier in de markt, als wij even groot zijn als een aantal grijze en traditionele leveranciers. Onze afnemers betalen dan ieder jaar opnieuw honderden euro's minder voor hun energie. Stap ook over op BECO, onze eigen lokale energieleverancier.
Kijk voor meer informatie op www.onsbeco.nl.

Meer info of aanmelden op www.onsbeco.nl

BECO SAMEN VOOR DUURZAME ENERGIE | om

VOOR PARTICULIEREN EN BEDRIJVEN
G.Hermes Machinale Houtbewerking
- Kozijnen
- ✔ Ramen
- Deuren
- Schuifpuien
- Vouwwanden

Noorderbaan 8 - Nistelrode - T. 0412-613646 - www.hermeskozijnen.nl

ERVEZA Verfspeciaalzaak

WIJZONOL PROFESSIONELE INTERIEUR LAKKEN

Wijzonol interieur lakken

NU € 30,45

1 liter op water en terpentine basis
van € 46,85 nu (35% korting)
voor € 30,45

- verpakking 0,5 of 1 liter in mat, zijde of hoogglans
- kras, stootvast en huidvet resistent
- niet vergelend (ook terpentine basis)
- goede dekking en mooie vloeiing

Actieperiode t/m eind maart 2020

John F. Kennedystraat 89 - 5384 GB Heesch - 0412-486277
info@erveza.nl - www.erveza.nl

PIETBOON by DOUGLES & JONES

VAN SCHIJNDEL
Tegels en sanitair ▸ www.vanschijndeltegels.nl

Vluchtoord 37A, 5406 XP Uden
Industrieterrein Vluchtoord
T 0413 - 27 01 10

E info@vanschijndeltegels.nl
▸ www.vanschijndeltegels.nl

Regelmatig te zien bij RTL 4

DUURZAAMHEID TIP

Kies voor LED-lampen, deze gaan ontzettend lang mee.
Vroeger waren ze vaak heel fel, maar tegenwoordig zie je eigenlijk geen verschil meer met gewone lampen.

Kies voor duurzame energie
www.vanbakeleco.nl

SYSTEEMINTEGRATIE | ZON | WIND | WATER
VAN BAKEL ECO
Heesch 0412 45 43 94 Rosendaal 0165 52 09 52 www.vanbakeleco.nl
Installatiepartner van Beco

Geen btw voor particulieren

BERNHEZE BOUWT

Kan ik bezwaar maken tegen de bouwplannen of omgevingsvergunning van mijn buren?

BERNHEZE - **Je kunt van tevoren bij je buren aangeven dat je het niet eens bent met hun bouwplannen. Is de omgevingsvergunning al verleend? Dan kun je hiertegen bezwaar aantekenen of beroep instellen.**

Bezwaar of beroep
Is de omgevingsvergunning voor bouwen al verleend? Dan kun je tot zes weken na het verlenen van de vergunning bezwaar aantekenen bij de gemeente. De gemeente moet de vergunning dan heroverwegen.

Wordt de vergunning volgens de uitgebreide procedure afgehandeld? Dan legt de gemeente het conceptbesluit op de vergunningaanvraag ter inzage. Je kunt dan jouw zienswijzen kenbaar maken tijdens de zes weken dat het conceptbesluit ter inzage ligt. De gemeente weegt jouw zienswijzen mee in het definitieve besluit. Als je het niet eens bent met het definitieve besluit, dan kun je beroep instellen bij de rechtbank.

> ‘Met vragen daarover kun je terecht bij het Juridisch Loket’

Intrekken omgevingsvergunning
Stemt de gemeente in met je bezwaar tegen de bouwvergunning? Dan trekt zij de vergunning in en mogen jouw buren hun bouwplannen niet meer uitvoeren. Je buren kunnen tegen het intrekken van de vergunning in beroep gaan bij de rechter.

Publicatie aanvraag
Elke aanvraag van een omgevingsvergunning moet worden gepubliceerd in een gemeentelijk blad, een dag-, nieuws- of huis-aan-huisblad of op internet. Zo ben je op de hoogte van de bouw- of verbouwplannen van jouw buren of bedrijven.

Vergunningvrij bouwen
Bij vergunningvrij bouwen is geen omgevingsvergunning nodig. Het is dan niet mogelijk om bezwaar te maken. Wel kun je de gemeente vragen om te onderzoeken of het bouwwerk voldoet aan de regels.

Ook kun je de bouw aanvechten op grond van het Burenrecht uit het Burgerlijk Wetboek. Je moet dan wel hinder ondervinden van het bouwwerk.

Met vragen daarover kun je terecht bij het Juridisch Loket.

bron: www.rijksoverheid.nl

VERHOEVEN MONTAGE
SYSTEEMWANDEN
PLAFONDS
KEUKENBOUW
INTERIEURWERKEN
PPS PLAFONDSYSTEMEN
PLAFONDS VAN TOPKWALITEIT
Runstraat 5 - 5384 VH Heesch
0412-456502
info@verhoeven-montage.nl
www.verhoeven-montage.nl

oog voor schilderwerk
Schildersbedrijf Theo Wijnen
Catharinahoeve 23 - Heesch - 06-53740305

van den berg en zn.
tegelwerken & tegelhandel
Al sinds 1973 het vertrouwde adres voor het vakkundig plaatsen en leveren van tegels en natuursteen!
Breng eens een bezoek aan onze showroom
www.tegelzetbedrijfvdberg.nl
Dr. Boutkanstraat 9 • Heeswijk-Dinther
tel. 0413-291249

Raaijmakers RIOOLTECHNIEK
Ontstoppingen
Stank opsporing
Camera inspectie
Vernieuwingen
RAAIJMAKERSRIOOL.NL 06 142 839 85

HANS VAN DER VELDEN AANNEMERSBEDRIJF
NIEUWBOUW - VERBOUW - ONDERHOUD
www.hansvandervelden aannemersbedrijf.nl

Bouwplannen? Bestemmingsplan nodig? Planschade?
ROconnect
ruimte om samen te beleven
Graafsebaan 31 Heesch
onno@roconnect.nl
06-2909 9005
www.roconnect.nl

VAN ZOGGEL bouwbedrijf
Kerkstraat 26a - Vorstenbosch
06-53899928
info@vanzoggelbouwbedrijf.nl
www.vanzoggelbouwbedrijf.nl

showroom open op zaterdag 10.00 - 15.00 uur
SINDS 1986
VAN DER SANGEN GARAGEDEUREN B.V.
Kruishoekstraat 19 Heesch T 0412 633 069 www.vandersangengaragedeuren.nl

Een rondje op de bouw...
Heb je nog vragen? Vraag het de specialisten.

MEER INFO
info@beeten.nl
www.beeten.nl

NIEUWBOUW
VERBOUW

VRAAG VRIJBLIJVEND EEN PRIJSOPGAVE AAN

AANNEMERSBEDRIJF Van de BEETEN

Bedrijvenweg 16,
5388 PN Nistelrode
T. 0412 612594

AD DONKERS
machinaal timmerbedrijf b.v.

• Kozijnen Deuren Ramen

Hondstraat 3 - 5476 KT Vorstenbosch - 0413-343533
info@addonkers.nl - www.addonkers.nl

ISO 9001
FOLETTIE KEURMERK VEILIG WONEN
FSC

TEGELOUTLET
van Erp tegels en outlet Nijnsel

Handelsweg 14 5492nl Nijnsel
0413-479199 info@tegeloutlet.nl

‘De kracht van het idee ligt in de uiteindelijke uitwerking’

INSTALLATIEBEDRIJF
v. Grinsven
Centrale verwarming - Gas - Water - Sanitaire installaties

- Aanleg en onderhoud centrale verwarming
- Vervangen cv-toestellen
- Loodgieterswerk, dakbedekking

Vinkelsestraat 22 - 5384 SG Heesch - 0412-452072
info@grinsveninstallatie.nl - www.grinsveninstallatie.nl

SB STONE BASE
TUIN EXCLUSIVE MAATWERK & PROJECTEN WEGENZOUT
www.stonebase.nl

SB Dealer ‘s-Hertogenbosch
SWANENBERG SIERBESTRATING
www.swanenberg.nu

Showroom:
Rosmalensedijk 10
5236 BD ‘s-Hertogenbosch

VOOR AL UW BESTRATINGSMATERIAAL
EN LIVE DEMO’S VOOR DE VERWERKING VAN:

- 3 CM DIK KERAMISCHE TERRASTEGELS
- STRAATBAKSTEEN
- KINDERKOPPEN
- TUINVERLICHTING

GAAT U NAAR ONZE STAND TIJDENS TUINIDEE 2020
OF BEZOEKT U ONZE SHOWROOM.

13 t/m 16 februari 2020 Brabanthallen 's-Hertogenbosch

Publieksavond bij Halley

HEESCH - **Sterrenwacht Halley is aanstaande vrijdagavond voor publiek geopend. Het programma begint om 20.00 uur en duurt tot ongeveer 22.00 uur. Het is leuk en interessant voor alle leeftijden. Kom op tijd, want het kan druk worden.**

Op deze avond staat de maan hoog aan de hemel, in het sterrenbeeld Tweelingen. Het is bijna volle maan. Door de telescoop observeren we zijn kraters, bergen en 'zeeën'.
Een opvallende verschijning aan de westelijke avondhemel is in deze periode de heel heldere planeet Venus. Met de kijker zien we Venus als een bolletje dat, net als de maan, een schijngestalte vertoont.

De telescopen worden ook gericht op onder meer (dubbel) sterren, sterrenhopen en kosmische nevels. Ook kun je sterrenbeelden en heldere sterren leren kennen, zoals Orion, Stier, Grote- en Kleine Beer, Betelgeuze, Sirius en Poolster. Het moet wel onbewolkt zijn om de maan, Venus en sterren te kunnen waarnemen. In het auditorium en het planetarium verzorgen Halleyleden presentaties over de sterrenhemel en ons zonnestelsel. De entree op de publieksavond is € 6,- voor volwassenen, kinderen tot en met 12 jaar betalen € 4,-.

Sterrenwacht Halley
Halleyweg 1, Heesch
0412-454999
sterrenwachthalley@hotmail.com
www.sterrenwachthalley.nl.

Walking Event De Maashorst inschrijving gestart

Wandelevenement nét even anders op de laatste zondag van maart

MAASHORST - **Wandelevenementen zijn er in veel soorten en maten. Walking Event De Maashorst is echter een wandeltocht die nét even anders is en zich onderscheidt van de gebruikelijke één- of meerdaagse tochten. Bossen, weilanden, vennetjes, het agrarisch landschap en de omgeving van Bedaf in Uden worden het decor van de zesde editie van Walking Event De Maashorst.**

Een bezoek aan de Maashorst vraagt om een wandeling die je maakt met vrienden, familie of wandelmaatjes. Wandelen in het boerenlandschap, langs historische plaatsen en dwars door de bossen en de Brabantse natuur.

> Boerenlandschap, historische plaatsen en dwars door de bossen in de Brabantse natuur

Walking Event De Maashorst heeft wandelroutes van 6, 10, 15, 20 en 30 kilometer en daarmee is dit evenement geschikt voor zowel jong als oud. Geniet van de zesde editie die start op de locatie Teugel Resort Uden in Uden. Deze locatie is die zondag 29 maart vanaf 8.00 uur open.

Maashorst medaille
Wat is een Maashorst herinneringsmedaille en waarom heet dit zo? Deze unieke medaille is helemaal gemaakt van Maashorstmaterialen; het hout komt uit de bossen van de Maashorst en het lint wordt gemaakt van Maashorstwol. Wil jij graag een mooie herinnering na afloop van een heerlijke wandeling? Ga hiervoor naar www.maashorst-events.nl.
Tickets voor alle afstanden zijn € 5,- per persoon en deelnemers tot en met 12 jaar betalen € 2,50 per persoon. Vergeet niet om meteen je Maashorst herinneringsmedaille voor slechts € 2,- te bestellen!

Uiteraard kun je ook gewoon op zondag 29 maart inschrijven op de startlocatie. De organisatie van Walking Event De Maashorst bestaat uit Stichting Maashorst Events en Wandelsportvereniging Ons Genoegen Schaijk. Dit evenement wordt georganiseerd onder auspiciën van de KWBN.

Meer informatie vind je op www.maashorst-events.nl.

Kies zelf de **perfecte combinatie**
mix&match uw nieuwe keuken!

MIX & MATCH
Naast een praktische keuken wilt u natuurlijk ook een keuken met een fijne sfeer. De juiste keuze in materialen en kleuren zijn hiervoor van belang. Wij adviseren u daar graag over en kunnen u verrassen met de meest mooie combinaties.

Kasten ook aan de binnenzijde in kleur!

Openingstijden: Maandag: op afspraak | Dinsdag t/m vrijdag: 9.30 - 17.00 | Zaterdag: 10.00 - 17.00 | Zondag: gesloten

HANEGRAAF KEUKENS

Het Dorp 58,
5384 MC Heesch
T: 0412 - 202849
info@hanegraafkeukens.nl

www.hanegraafkeukens.nl

Knotwilgen knotten aan de Oude Beemdseweg

Tekst en foto: **Peter Kriele**

HEESWIJK-DINTHER - **Afgelopen zaterdag ging de VENEL-groep IVN afdeling Bernheze aan het werk op het zandpad van de Oude Beemdseweg.**

Daar staat aan weerszijden een lange rij wilgen. Het was gelukkig droog, ook al werd de vorige dag op Buienradar regen aangekondigd. Zeventien personen gingen op deze ongekend zachte februaridag aan het knotten. Er waren enkele oude zware wilgen bij, maar ook wat jonge, die de VENEL-groep ooit zelf gepoot had.

In totaal namen ze er dertien onder handen, op de plek net voorbij de varkensboerderij van Kuijpers. In de pauze trakteerde Herman Kalfsterman de werkers bij de koffie, omdat hij net voor Kerstmis was verhuisd van bungalowpark de Wildhorst naar Deventer.

Hij vertelde dat hij ruim vier jaar met veel plezier bij de VENEL-groep heeft gewerkt. In Deventer gaat hij er ook aan de gang, maar daar werkt men om de week. Komende zaterdag is de VENEL-groep te vinden bij de Griend, bij het kasteel.

Filmhuis de PAS: Styx

Rike volgt de wetten van de zee

HEESCH - **Rike, een 40-jarige arts, belichaamt een typisch Westers model van geluk en succes. Ze is geschoold, zelfverzekerd, vastbesloten en toegewijd.**

De spoedarts vervult haar langgekoesterde droom door alleen in haar zeilboot de zee op te gaan. Haar doel: Ascension Island in de Atlantische Oceaan.
Maar haar droomvakantie wordt snel afgebroken op volle zee, wanneer ze na een storm in de buurt van een getroffen vissersboot strandt. Ongeveer honderd mensen staan op het punt te verdrinken. Rike volgt de wetten van de zee en roept om hulp via de radio.
Als haar roep om hulp niet gehoord wordt, is ze gedwongen een belangrijke beslissing te nemen.

Maandag 10 en dinsdag 11 februari.
20.00 uur - € 6,-.

2018 - 95 minuten drama

Extra? Zie www.de-pas.nl/extras/filmpaspoort

Keezavond in Servaes

HEESWIJK-DINTHER - **In CC Servaes kan op vrijdag 14 februari weer naar hartenlust gekeesd worden. De organisatie is in vertrouwde handen van SEM events. Hebben jij en je teamgenoot zin in een gezellige keezavond met leuke prijzen? Schrijf je dan snel in als koppel door te mailen naar info@sem-events.nl. Je ontvangt dan per mail een bevestiging met een betalingslink voor het inschrijfgeld dat € 10,- per koppel bedraagt.**

Voor de komende maanden kun je alvast de volgende keezavonden in je agenda noteren: vrijdag 13 maart en vrijdag 10 april.
Op vrijdagavond 14 februari zal de zaal open zijn om 19.00 uur en wordt er om 19.30 uur gestart in vijf ronden. Mocht je op het laatste moment nog besluiten om mee te spelen dan kun je je om 19.00 uur aanmelden bij de spelleider van die avond.
Tot ziens op vrijdag 14 februari in CC Servaes en alvast veel spelplezier!

Ode aan Herman van Veen maar ook aan zichzelf

Tekst: **Hans van Uden** Foto: **Marcel van der Steen**

NISTELRODE - **Met de voorstelling 'Mensenkind' bracht Renee van Bavel afgelopen zaterdag in CC Nesterlé een zeer persoonlijke ode aan Herman van Veen.**

Maar de voorstelling is meer dan dat. Het lukt Renee een hele eigen timing en timbre aan de liedjes te geven en ze in haar eigen levenssfeer te brengen. Ze gebruikt de liedjes om haar leven en dat wat er echt toe doet te belichten. Daarmee worden zowel de liedjes als de zangeres heel kwetsbaar en dat ontroert. Het is alsof Renee in de liedjes van Herman van Veen verdwijnt. Soms letterlijk als ze in een soort pantomime de liedjes in zich opneemt.

De voorstelling wordt pas echt persoonlijk als het thema Duitsland en de oorlog aan de orde komt. Renee woont in Berlijn en is getrouwd met een Duitser en ervaart de tegensteling en de geschiedenis persoonlijk. Van Herman van Veen is bekend dat hij zich erg verbonden voelt met Berlijn. Zo komen de twee werelden bij elkaar.
Maar ook als zij vol liefde over haar kind zingt. Iets wat Herman van Veen natuurlijk ook als geen ander kan. De tekstbeleving is van grote klasse maar de zang is misschien nog beter. Loepzuiver ook als het zacht en bijna fluisterend is. Pianist Dirk Flatau ondersteunt Renee op piano. Het is te horen dat hij een geschoold pianist is die weet hoe hij een dragende rol moet spelen.

Meer foto's:
www.mooibernheze.nl/albums

ACTIE

Alle Ariel of Lenor
combineren mogelijk
1+1 GRATIS*
MAX. 4 PER KLANT
8.78 - 24.98
4.39 - 12.49

Senseo koffiepads
3 zakken à 36 stuks
combineren mogelijk
3 STUKS
12.57
13.77
8.99

Coop roomboter appeltaart
circa 5/6 personen
50% KORTING
4.29 2.14

Beter Leven
Blonde d'Aquitaine runderbraadlappen of rundersucadelappen
per 100 gram
1.23
1.52
0.99

Prijs- en assortimentswijzigingen, zetfouten en uitverkochte artikelen voorbehouden. Alle aanbiedingen zijn uitsluitend bestemd voor thuisgebruik, dus niet voor handelsdoeleinden.
Maximaal 6 actieartikelen per klant. Aanbiedingen geldig van maandag 3 t/m zondag 9 februari 2020. Week 06. *per product kan de prijs verschillen, de korting wordt aan de kassa verrekend.

Heeswijk-Dinther
Plein 1969 11
ma-za 8.00-21.00 uur
Wij zijn zondag vanaf 10.00 open

coop
Samen maak je 't verschil

Koninklijke talenten op het podium

HEESWIJK-DINTHER - **Tijdens een drukbezochte voorspeelochtend en intern solistenconcours in CC Bernrode lieten aankomende muzikale talenten in opleiding bij Koninklijke Fanfare Sint Willibrord Heeswijk, van zich horen. In een volle repetitieruimte van de fanfare werd het publiek verrast met goede optredens van 26 leerlingen.**

In het eerste uur traden tijdens de voorspeelochtend elf startende leerlingen op. Jari Otjens behaalde de 1ste prijs bij de blazers en Ties van Driel bij de slagwerkers. De aanmoedigingsprijzen gingen naar Tjeu Rutten en Twan van Kessel.

Daarna kwamen tijdens het intern solistenconcours de meer ervaren leerlingen aan bod. Hier ging de 1ste prijs bij de blazers naar Kyra van Lieshout en bij het slagwerk naar Hein Verhallen. De aanmoedigingsprijzen gingen naar Lotte van de Wijst en Gijs Boeijen.

Ook benieuwd naar deze talenten?
Kom op 19 april naar het Bernhezer Solistenconcours dat wordt gehouden in CC Bernrode.

Daar treden de beste leerlingen op van de muziekverenigingen uit Bernheze.

LUCHTPOST
JANNE UIT FRANKRIJK

Een nieuw leven

Ik weet nog precies waar ik was toen ik het hoorde. Op mijn oude werk in Engeland, heel hard aan het doen alsof dit telefoontje me niets deed. Maar innerlijk sprong ik vijf gaten in de lucht. Arjan was aangenomen voor zijn droombaan op onze droomplek. Haast te mooi om waar te zijn, maar het was gelukt. En dan? Hoe pak je dat vervolgens aan, die emigratie? De vorige keer dat we naar Engeland verhuisden vond ik dat in het begin erg zwaar. Het was middenin de financiële crisis en super lastig om een baan te vinden. Ik had daarbij weinig werkervaring, sprak de taal 'zo zo' en kende niemand. Nu was het anders: ik verhuisde naar de plek waar ik al jarenlang wilde wonen. Ik nam onmiddellijk Franse les en na lang wikken en wegen zei ik toch mijn baan op. We wilden het liefst samen dit avontuur beginnen. Maar daarvoor moest nog het één en ander geregeld worden. Zoals een nieuw huis.

Het uitzicht vanaf het balkon vanaf ons eerste huis

We besteedden onze zomervakantie op een camping in de buurt van Grenoble. Als je een stad niet kent weet je niet waar het goed wonen is en waar niet. Dus gingen we eerst eens door Grenoble rijden. Al snel wisten we dat we liever in een dorpje erbuiten wilden wonen. Het ultieme doel was een koophuis, maar daarvoor was het te vroeg. Gelukkig vonden we die week een appartement en kregen we direct de sleutel (al zit daar nog een verhaal achter van Arjan's contract dat daarvoor nodig was, maar nog getekend moest worden, augustus waarin íedereen op vakantie is, inclusief de persoon die je kunt bereiken als iedereen op vakantie is, en we heel toevallig in contact kwamen met de ouders van Arjan's PhD student, die in Frankrijk wonen en aanboden om garant te staan. Fantastische life savers!). Ik moest nog een maand werken en vooral dozen inpakken, de verhuizing regelen en afscheid nemen van vrienden. Arjan ging al een week eerder om de verhuizing vanaf die kant te regelen en om onder andere een nieuwe auto (met het stuur aan de andere kant) te kopen. De dag dat ik naar Grenoble vloog was echt onwerkelijk.

Mijn eerste dag in mijn nieuwe land. Onze spullen waren nog niet aangekomen, dus op onze campingstoelen en met onze campingspullen die we daar achter hadden gelaten zaten we samen op ons nieuwe terras te genieten van het uitzicht. Proost op dit nieuwe leven!

Jeugdcursus ruimtevaart bij Sterrenwacht Halley

HEESCH - **Sterrenwacht Halley organiseert dit voorjaar weer een jeugdcursus over ruimtevaart. De cursus bestaat uit vier lessen op de zaterdagmiddagen 7, 14, 21 en 28 maart, telkens van 16.00 tot 17.30 uur. De cursus is bedoeld voor kinderen van 8 tot en met 12 jaar. Het cursusgeld bedraagt voor de vier lessen samen € 15,-, voor jeugdleden van Halley bedraagt het cursusgeld € 7,50. Voor meer informatie en aanmelding kun je terecht bij Werner Neelen via info@sterrenwachthalley.nl. Vermeld als onderwerp: jeugdcursus.**

Het is nu een halve eeuw geleden dat de ruimtevaart een hoogtepunt bereikte. Tussen 1968 en 1972 vlogen mensen naar de maan en landden ze zelfs op het maanoppervlak. In de cursus blikken we terug op die tijd, maar wordt ook veel verteld over raketten, de spaceshuttles, het Internationale Ruimtestation ISS, André Kuipers en toekomstige reizen naar andere planeten.
Maar er staat meer op het programma. De kinderen bouwen zelf raketten die zij in de laatste les met waterkracht lanceren. Spectaculair! Ook is er natuurlijk gelegenheid om door de grote telescoop van de sterrenwacht te kijken.

Kira Kool - *Gonnie en Gijsje samen op stap*

NESTERLÉ CULTUREEL CENTRUM

1 maart - 10.30 tot 11.10 uur

Gonnie is een klein geel gansje met knalrode lievelingslaarsjes. Op een dag zijn haar lievelingslaarsjes weg… Gonnie gaat op zoek, voorbij de hooiberg en ontdekt de wereld. Daar ontmoet ze Gijsje en samen gaan ze op stap. Ze gaan op ontdekkingstocht. Welke dieren komen ze allemaal tegen? Welke geluiden horen ze? En zien ze de laarsjes nog terug?

'Gonnie en Gijsje samen op stap' is gebaseerd op de prentenboeken van Olivier Dunrea. Met liedjes van Ageeth de Haan beleven zij een muzikaal avontuur voor jong en oud. In hun ontdekkingstocht komen ze er al snel achter dat niets is wat het lijkt. Zo transformeert de wereld om hen heen in een muzikale speeltuin. Een speeltuin waar iedereen welkom is om mee te spelen en te zingen.

Gonnie en Gijsje gaan samen op stap. Ga je mee?

In deze voorstelling (2-5 jaar) zullen geen poppen worden gebruikt, maar worden de gansjes Gonnie en Gijsje symbolisch verbeeld door Kira Kool.

Over Kira Kool
Kira Kool is een performer en maakt theater voor kinderen en volwassenen. In 2015 studeerde zij af aan de opleiding Muziektheater. Sinds 2017 is Kira te zien in de jeugdvoorstelling 'Dikkie Dik en de taart' gebaseerd op de boeken van Jet Boeke.

Zondag 1 maart - aanvang 10.30 uur - kaartjes à € 7,50 verkrijgbaar via www.nesterle.nl.

Nesterlé, zó dichtbij. Kom, geniet & ontmoet!

WWW.NESTERLE.NL

voetbal

Prinses Irene kansloos

VENHORST/NISTELRODE - **Prinses Irene verloor in Venhorst tegen de gelijknamige club kansloos.**

Na twintig minuten stond het al 2-0 door doelpunten van Teun v.d. Putten en Tom v.d. Bogaard. De ploeg uit Venhorst wist veel beter raad met de abominabele veld- en weersomstandigheden dan de ploeg uit Nistelrode die in de gehele wedstrijd amper iets wist te creëren. Stijn van Zeeland maakte zijn debuut als basisspeler, hij verving de voor een stage naar Curaçao vertrokken Stef Heerkens.

voetbal

Avesteyn verslaat Boxtel

HEESWIJK-DINTHER - **Vanaf minuut één waren de intenties van de thuisploeg duidelijk en dit werd direct beloond.**

Na twee minuten lag de bal in het net vanuit een corner, daar Dries Heerkens de rebound na een inzet van Tjeu Adank promoveerde tot doelpunt. Avesteyn ging vervolgens door en creëerde een aantal kansen, waar het na een mooie aanval ook de 2-0 op leek te leveren van Joost van Vugt. Echter stond Dries, die de voorzet gaf, buitenspel. Vlak voor rust was het wel tijd voor de 2-0. Stan de Laat zette goed door na een lange trap van Glenn Buermans, tikte de bal voor de keeper breed naar Joost van Vugt en die gleed de bal binnen.
Direct daaropvolgend was het zelfs 3-0, een goede voorzet van Dries Heerkens resulteerde in het tweede doelpunt van Joost van Vugt.

Na de onderbreking bleef het spelbeeld gelijk, Avesteyn controleerde de wedstrijd en creeerde een aantal mogelijkheden zonder de score verder uit te breiden. Uiteindelijk werd het toch nog 4-0 nadat Tjeu Adank een corner terugkopte richting Stan de Laat, die de bal binnenwerkte. Dit was tevens de eindstand. Een verdiende overwinning voor Avesteyn, dat zelf genoeg creëerde en wederom weinig weggaf.

basketbal

Basketbal Slamdunk '97 U14 tegen Ardito U14

ZALTBOMMEL/HEESCH - **De derde wedstrijd van Slam Dunk U14 tegen Ardito in Zaltbommel vond afgelopen zaterdag plaats. De kleine club van maar zes spelers ging met enige tegenzin die kant op. Zeker toen bleek dat Ardito met zeker twaalf spelers zou gaan spelen was er niet veel hoop meer. Toch begon Slam Dunk U14 goed en scoorde als eerste, Luuk Bos was hier verantwoordelijk voor. En dat nog wel in die nieuwe, mooie tenues van Verhoeven Montage uit Heesch. Het scoren is niet meer gestopt, de sporters leken wel vleugels te hebben gekregen.**

Na het tweede kwart stonden ze voor met 25-40, mede dankzij de center Dennis Dijk, die erg sterk was onder het bord. Hetderde en vierde kwart gingen ze gewoon verder. Luuk Bos scoorde zelfs een aantal 3-punters.

Er waren mooie rebounds van Tim Goossens en Elsa Zogning. Het spel liep gesmeerd en door het goed vrijlopen en de screens, ontstond er ruimte om krachtige aanvallen te maken. Ook de verdediging ging super, mede dankzij Pijus Zeblekis en Björre van Pinxteren. Uiteindelijk wonnen ze met 39-66. Wat een prachtige top prestatie!

Lijkt basketbal jou ook leuk? Kom dan op woensdag eens een keertje mee trainen van 17.45 tot 19.15 uur in sporthal 't Vijfeiken in Heesch.

Op genoemde tijden trainen de kids vanaf 6 jaar. Vanaf 14 jaar ben je welkom vanaf 19.15 uur.

korfbal

Altior 1 verliest voor derde keer op rij

HEESWIJK-DINTHER - **Afgelopen zondag zag de pupil van de week Britt Romme dat het Altior niet lukte om de overwinning te pakken op Oxalis. Er werd slordig omgegaan met de kansen die ze kreeg, Oxalis wist er wél raad mee! Er werd voor de derde keer op rij verlies geleden waardoor Altior nu de aansluiting met de koppositie uit het oog verliest.**

Altior 2 - DSV 2: 15-5
Melderslo 2 - Altior 3: 11-12
Altior 4 - BMC 3: 12-7
Flash MW1 - Altior MW1: 5-10
Altior R1 - Corridor R2: 10-0
Prinses Irene A1 - Altior A1: 7-17
Altior A2 - Flamingo's A1: 6-5
Rosolo B1 - Altior B1: 4-9
Altior B2 - Celeritas B1: 5-0
Altior B3 - Prinses Irene B2: 10-3
Swift C1 - Altior C1: 4-8
Altior C2 - Tovido C1: 3-2
Altior D2 - KVS'17 D2: 2-13
Altior E1 - Be Quick E2: 15-6
Altior E2 - BMC E2: 6-1
Altior F1 - Rooi F1: 10-1.

Britt Romme

Altiorleiding in het nieuw gestoken

HEESWIJK-DINTHER - **Elk jaar doet Altior mee met Rabo Clubsupport.**

Hiermee kan door middel van stemmen een geldbedrag worden verworven voor een specifiek clubdoel. Het afgelopen jaar is er maar liefst € 1.252,80 bij elkaar gestemd door Rabobank-leden die Altior een warm hart toedragen. Hiervoor zijn jasjes voor de leiding gekocht, zodat deze allemaal een uniforme, herkenbare en professionele uitstraling hebben. Op de foto zie je een gedeelte van de leiding die duidelijk in haar nopjes is met de nieuwe look.
Rabobank en Rabobank-leden; bedankt voor jullie bijdrage en stem. Hopelijk mogen we in 2020 weer op jullie steun rekenen.

dansen

Eerste Internationale Toernooi met mooie resultaten voor DTN

Touch

OVERPELT/NISTELRODE - **Dance Team Nistelrode vertrok afgelopen zaterdag al vroeg naar Overpelt om zich daar te meten met de Internationale top van onze danssport. Vanuit Duitsland waren weinig deelnemers, dat was jammer want zij zorgen altijd voor sportieve concurrentie.**

De junioren solo's begonnen goed. Lise werd 2de en Pip werd 3de op haar eerste IT. Daarna deden deze dames weer mee in garde Miracle. Daar wonnen ze overduidelijk de categorie. De marsgroep Emeralds werd 2de met maar twee puntjes minder dan de nummer één.
De solo's in de jeugd dansten in een zeer sterke en grote categorie. Sacha eindigde op de 12de plaats, Lindsey op de 5de en Maud op de 4de plaats. Ook de hoofdsolo's dansten in een mooie sterke categorie. Guusje eindigde als 5de, Jade kwam op een gedeelde 3de plaats en Maxime won deze categorie.

> 'Meegereisde fans genoten van het enthousiasme'

Daarna waren de gardes aan de beurt. Diamond, de nieuwe gardegroep bij de jeugd, eindigde op een knappe 5de plaats. De meiden van Garde Touch werden 1ste en waren natuurlijk superblij met hun overwinning, zo ook met de winst voor Untouched, in de categorie Mars. De jeugd Modern Twister werd 4de en de hoofd Modern eindigde als 2de met maar drie puntjes minder dan de nummer één.
De meegereisde fans genoten van het enthousiasme van de leden dat ze op het podium hebben laten zien. Op zaterdag 15 februari is het tweede IT in CC De Pas in Heesch. Daar kun je dan de mooiste dansen van de deelnemende Europese Verenigingen komen bekijken. Kom gerust eens kijken!

handbal

Verlies met lichtpuntjes

HEESCH/OSS - **De handballers van Olympia'89/DOS'80 zijn niet goed uit hun 'winterslaap' gekomen. Na iets meer dan een rust verloren ze thuis van het tweede team van landskampioen Aalsmeer: 30-35 na een ruststand van 14-20.**

Over de wedstrijd
Tot 11-11 ging de wedstrijd gelijk op, mede doordat Kevin de Leeuw en Chiel van Iperen in de beginfase zo op schot waren. Vanaf dat moment liepen de Noord-Hollanders weg.
De time-out van Frans van Erp bij 12-15 baatte niet, voor rust was de marge verdubbeld door Aalsmeer: 14-20.
Olympia kwam goed uit de kleedkamer (19-22), zag Jordi van Erp steeds beter in de wedstrijd komen (zijn vijf goals vielen allemaal in de tweede helft) maar kon desondanks Aalsmeer nooit echt doen wankelen.

korfbal

Korfbalsters vinden weer meer de korf

NISTELRODE - **Prinses Irene mocht afgelopen zondag weer 'thuis' spelen in Heesch tegen een sterke tegenstander.**

DDW/SDO'99 liet direct zien goed op schot te zijn die dag en maakte het Nistelrode verdedigend erg lastig. De dames van Prinses Irene keken in de loop van de eerste helft al tegen een grote achterstand aan van 7-17. In de tweede helft werden de aanvallen iets beter uitgespeeld waardoor er nog eens tien keer gescoord werd.
Uiteindelijk was de wedstrijd al verloren en floot de scheidsrechter af met een eindstand van 17-31.

DE OPLOSSING

DE 10 VERSCHILLEN

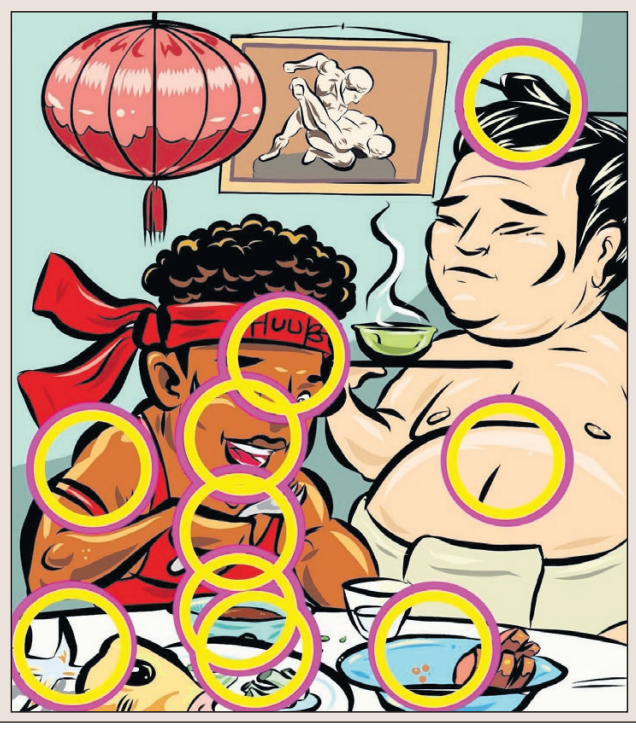

Nieuwe tenues voor ST Heeswijk/Avesteyn MO17

HEESWIJK-DINTHER - **De meiden van ST Heeswijk/Avesteyn MO17 lopen er sinds een aantal weken weer helemaal top bij. Ze zijn namelijk in het nieuw gestoken door TOZ Living en er kan niet anders geconcludeerd worden dan dat het er piekfijn uitziet.**

VV Heeswijk-voorzitter Peer Verkuijlen is net als de dames in zijn nopjes met de nieuwe tenues. "Het is mooi om te zien dat een sponsor als TOZ Living ervoor zorgt dat onze meiden er met deze prachtige tenues weer jaren tegenaan kunnen!"
TOZ Living, ontzettend bedankt en meiden van MO17 ontzettend veel succes in de nieuwe tenues!

handbal

Dames DOS'80/Olympia'89 boeken belangrijke winst

HEESCH - **Afgelopen zaterdagavond troffen de twee onderste ploegen elkaar in sporthal 't Vijfeiken. De rode lantaarndrager Dongen wist zich lange tijd kranig te weren tegen de dames van DOS'80. Na een reeks van nederlagen was het van groot belang voor DOS'80 om deze wedstrijd winnend af te sluiten, dat lukte uiteindelijk ruim met 20-14. Door deze winst stijgt het team van coach Paul Schobbers direct twee plekken op de ranglijst, al zijn de verschillen in de staartgroep klein.**

Sterk begin
De dames van DOS'80 kwamen meer dan uitstekend uit de startblokken. Dit resulteerde in een 3-0 voorsprong. Het was Sanne Turlings die met twee doelpunten vanaf de cirkel de toon zette. Nadat Dongen van de schrik bekomen was, pakte zij de draad weer op en zo hielden beide ploegen elkaar lange tijd in evenwicht. Na een 6-6 tussenstand was het DOS'80 dat andermaal het voortouw nam. Onder leiding van Sanne Turlings kwam er een ruststand van 12-10 op het scorebord. Zij wist in de eindfase van de eerste helft nog eens driemaal doel te treffen.

Op stoom
De tweede helft was weer direct in het voordeel van DOS'80. Ditmaal was het Eline van der Heijden die belangrijk was in de aanval en diverse keren wist te scoren na mooi uitgespeelde aanvalspatronen. Maar het grote verschil werd uiteindelijk in de verdediging gemaakt. Keepster Renske Waalen hoefde maar vier keer de bal uit het net te vissen. Zo werd de overwinning toch gemakkelijk binnengehaald.

Eline van der Heijden Foto: **Ruud Schobbers**

basketbal

Sign by Celine partner van SlamDunk'97

HEESCH - **Sign by Celine uit Nistelrode is sinds dit jaar de nieuwe partner in drukwerk van SlamDunk97. Celine verzorgt de bedrukkingen van de nieuwe tenues van de Heesche basketbalclub en sponsorde de prachtige nieuwe warm-up shirts van de U22.**

De heren maakten er vervolgens een spannende wedstrijd van tegen Heeze. SlamDunk had veel moeite met de strakke zonevertdediging van Heeze, maar drie minuten voor het einde stond SlamDunk nog op een paar punten voorsprong. Toen gebeurde er van alles en nog wat en zo stond er bij het eindsignaal toch ineens 39-45 op het scorebord.

Een spannende wedstijd

budo

Succesvol toernooi met twee keer een derde plek

TILBURG/BERNHEZE - **Team Tanoshii/Conscius Sports was dit weekend weer present op het leuke en zeer goed georganiseerde jeugdjudotoernooi georganiseerd door Judo Klub Tilburg.**

Judo Klub Tilburg heeft zich weer aan haar woord gehouden en voor iedere deelnemer was er een geschikte poule gemaakt, zodat iedereen onder leiding van de goed uitleggende bondscheidsrechters van de Judo Bond Nederland lekker hun partijtjes konden judoën.

Er deden dit keer twee judoka's van team Tanoshii/Conscius Sports mee. Zakaria El Fathi deed het niet slecht. Hij was wel en beetje overdonderd door de grote judozaal maar wist genoeg wedstrijden goed te doorstaan en mocht een 3de plek mee naar huis nemen.

Karin van Dijk zat in een zware wedstrijdpoule, maar wist zich goed staande te houden door hard te knokken en wist aan het eind van de wedstrijdochtend ook een goede 3de plaats mee naar huis te nemen.

Trainer Walter van Well was supertrots op deze twee kanjers die de naam van Team Tanoshii/Conscius Sports weer hoog hebben gehouden door goed judo en sportiviteit.

Proficiat Zakaria en Karin met jullie behaalde en verdiende 3de plekken!

voetbal

Heeswijk verliest knullig

EMPEL/HEESWIJK-DINTHER - **Empel en Heeswijk doen al seizoenen lang weinig voor elkaar onder. Emplina werd het eerst gevaarlijk. De technisch begaafde Van der Horst draaide zich knap vrij in de 16-meter, maar schoot daarna wat wild over.**

Heeswijk kreeg vervolgens een goede kans over rechts. Stef Adank werd diep gestuurd en stak de bal op de doorgelopen Max Sluiter. De rappe aanvaller kwam echter een schoenmaat tekort om deze binnen te werken. In het vervolg kwamen beide ploegen weinig meer in de problemen. Coen van Beljouw krulde nog een vrije trap over het doel van keeper Tom Stupers, terwijl Bas Mol zijn kopbal aan de andere kant naast zag gaan. Ook de kopbal van Timo van Dalsum, na een goede voorzet van Coen van Beljouw, ging tegen het vangnet.

Foto: **Hans Heesakkers**

In de tweede helft een sterker Emplina. In de 65ste minuut kwam Emplina verdiend op voorsprong. Danny Aarts speelde te kort terug in zijn eigen 16-meter, waarna Lathouwers de bal op kon pikken en voor kon geven op de vrijstaande Le Couvreur. De sterke spits kopte bij de eerste paal binnen.

In het vervolg probeerde Heeswijk het nog wel en bracht het aanvallers Wouter van Dijke en Terry van Steenbergen. De blauw-witten konden echter geen vuist maken tegen het compact spelende Empel.
Ver in blessuretijd pakte Ard Groenendijk nog een 1 op 1 uit een counter, direct erna floot de goed leidende Stroot voor het laatst.

voetbal

WHV doet goede zaken in Eindhoven

EINDHOVEN/LOOSBROEK - **De Loosbroekenaren startten vanuit een gegroepeerde verdediging en vingen de tegenstander heel goed op. WHV loerde zelf op de counter en kwam er een paar keer gevaarlijk uit, maar de supporters van WHV moesten tot de 44ste minuut wachten totdat WHV op 0-1 kwam. Vanuit een ingooi van Roel Lunenburg was het Yorick van de Rakt die zich geen moment bedacht en de bal snoeihard achter Nieuw Woensel goalie Bart Sieben schoot.**

Na rust was het de thuisploeg die met de wind in de rug WHV vastzette op eigen helft. In de 50ste minuut was het weer Yorick van de Rakt die als een duveltje uit een doosje kwam. Een uittrap van Glenn Bosch werd door Thijs Lunenburg doorgekopt en Van de Rakt ging goed door en met een bekeken schot werd het 0-2.

De koploper probeerde het nu vanuit alle standen, maar de complete ploeg van WHV werkte als paarden en gaf weinig weg. In de 72ste minuut viel dan toch de aansluitingstreffer. Een voorzet werd gedragen door de harde wind, ineens in de rechterbovenhoek geblazen en liet keeper Bosch kansloos. Nieuw Woensel rook haar kans en ging achter 1 op 1 spelen om de gelijkmaker te forceren. WHV liet het echter niet zover komen.

In de 79ste minuut was het clubtopscorer Thijs Lunenburg die de 1-3 maakte. De tegenstander leekt geknakt maar in de 88ste minuut werd het toch nog spannend toen het 2–3 werd door Jens van Mil die zijn twaalfde van de competitie maakte. Gelukkig voor de bezoekers werd de overwinning over de streep getrokken en ging het met drie punten terug naar Loosbroek.

Aansluitingstreffer door harde wind

Al uw sport- en verenigingsnieuws wordt gratis geplaatst.

info@demooibernhezekrant.nl

Raaijmakers & de Mol Advies
hypotheken ▪ verzekeringen ▪ financieel advies

Verzekerd bij u in de buurt!

Gastenhuis 20 Heeswijk-Dinther
0413-432064 - info@rdmadvies.nl - www.rdmadvies.nl

Erkend Financieel Adviseur
FFP Gecertificeerd Financieel Planner

PRIJS AFDALINGEN
KORTINGEN TOT 50%

Fischer XTR Race
Allround ski voor zowel de beginnende als de gevorderde skiër.
-33%
~~299,-~~ 199,-

Fischer My Curv PBV
Comfortabele dames skischoen. Flex: 90
~~379,-~~ 299,-

SINNER
Sinner Titan Visor
Lichtgewicht skihelm met vizier. In diverse kleuren.
~~159,99~~ 129,99

DE WIT SCHIJNDEL
KAMPEREN • TUIN • SPORT

DEWITSCHIJNDEL.NL
Rooiseweg 22 • Schijndel • T (073) 5492356 • Ma. t/m do. 09.30 - 18.00 uur • Vr. 09.30 - 21.00 uur • Za. 09.30 - 17.00 uur

GRATIS KINDERLAND WIFI LAADPUNT LIJN 156/154 WELKOM

Prijswijzigingen en drukfouten onder voorbehoud

Fotograaf: Edwin Hendrks
Open dag
CV Jong en Oud tesamen

Meer foto's:
www.mooibernheze.nl/albums

Evenementen

HEESCH • HEESWIJK-DINTHER • LOOSBROEK • NISTELRODE • VORSTENBOSCH

DONDERDAG 6 FEBRUARI
Eetpunt
Molenhoeve 34a Loosbroek

Workshop lange sluitertijd en avondfotografie
Marlies Nederkoorn Fotografie
Heesch

Taijiwuxigong-Taiji37vorm
Boeddhistisch Centrum Vorstenbosch

Herinner je wie jij bent
Centrum MAIA Nistelrode

VRIJDAG 7 FEBRUARI
Start huiskamerproject
MFA De Stuik Vorstenbosch

Reiki 2
Centrum MAIA Nistelrode

Moeilijke voeten
Laverhof Heeswijk-Dinther
PAGINA 6

Stervensbegeleiding
Boeddhistisch Centrum Vorstenbosch

Kaartavond KBO-Dinther
CC Servaes Heeswijk-Dinther

Publieksavond
Sterrenwacht Halley Heesch
PAGINA 26

ZATERDAG 8 FEBRUARI
Workshop Macrofotografie
Marlies Nederkoorn Fotografie
Heesch

Alpacafarm open en wandeling
Leeghandseweg 10a Vorstenbosch

Workshop Milarepa met Tjok
Boeddhistisch Centrum Vorstenbosch

Maak je eigen moodboard
Praktijk Brigitte Heesch

ZONDAG 9 FEBRUARI
Alpacafarm open en meet & greet
Leeghandseweg 10a Vorstenbosch

Open zondag Ad Bouw
Woonboulevard Uden
PAGINA 9

Jeugdconcert Muziekvereniging Servaes
De Muziekfabriek Heeswijk-Dinther
PAGINA 15

KBO Carnavalsmiddag
CC Nesterlé Nistelrode

Uurtje Klassiek
Laverhof Heeswijk-Dinther
PAGINA 15

MAANDAG 10 FEBRUARI
Workshop basisfotografie
Marlies Nederkoorn Fotografie
Heesch

Alzheimer Café
Meteoor Oss

Informatieavond BS 't Maxend
Maxend 6 Nistelrode

Lezing: Blind vertrouwen
Abdij van Berne Heeswijk-Dinther

Film: Styx
Filmhuis De Pas Heesch
PAGINA 27

Poedja-Bardo onderricht-Meditatie
Boeddhistisch Centrum Vorstenbosch

DINSDAG 11 FEBRUARI
Wereldziekendag
Parochie De Goede Herder
PAGINA 6

Inloopochtend BS De Beekgraaf
De Beekgraaf 60 Nistelrode

Film: Styx
Filmhuis De Pas Heesch
PAGINA 27

Guru Yoga
Boeddhistisch Centrum Vorstenbosch

Inloopavond Centrumplan 2 Achterstraat
Zalencentrum De Hoefslag Nistelrode
PAGINA 16

WOENSDAG 12 FEBRUARI
Open ochtend BS 't Maxend
Maxend 6 Nistelrode

Inloopochtend BS De Beekgraaf
De Beekgraaf 60 Nistelrode

Kaartmiddag KBO-Dinther
CC Servaes Heeswijk-Dinther

Sportcafé De Overbeek open
De Hoef Nistelrode

Oecumenische avond
Berlicum
PAGINA 8

Open schrijfavond
Bibliotheek Heesch
PAGINA 3

Numerologie: Gerrit Jansen
Centrum MAIA Nistelrode

Vipassyana
Boeddhistisch Centrum Vorstenbosch

Bewonersavond Traverse Heeswijk-Dinther
Gymnasium Bernrode
Heeswijk-Dinther

DONDERDAG 13 FEBRUARI
Inloopochtend & rondleiding BS 't Palet
Steen- en Stokstraat 2
Heeswijk-Dinther

Eetpunt
Molenhoeve 34a Loosbroek

Taijiwuxigong-Taiji37vorm
Boeddhistisch Centrum Vorstenbosch

Ariëtte Loeffen, Kristal lichtcodes activatie
Centrum MAIA Nistelrode

VRIJDAG 14 FEBRUARI
VALENTIJNSDAG

Open ochtend BS 't Maxend
Maxend 6 Nistelrode

Inloopochtend BS De Beekgraaf
De Beekgraaf 60 Nistelrode

Inloopochtend & rondleiding OBS De Bolderik
Het Geleer 33 Heeswijk-Dinther

Inspiratiemiddag: Het Hooglied
Abdij van Berne Heeswijk-Dinther

Sponsordiner Stg. Pep projecten Bernheze
Restaurant De Waard Heesch

Carnavalsavond Bobz
Dorpshuis Nistelrode

Keezavond
CC Servaes Heeswijk-Dinther
PAGINA 27

Pronkzitting
De Zaert Heeswijk-Dinther

Kluscafé
MFA De Stuik Vorstenbosch

ZATERDAG 15 FEBRUARI
Kluscafé
Achterdonksestraat 7 Loosbroek

Familieopstellingen
Centrum MAIA Nistelrode

Alpacafarm open
Leeghandseweg 10a Vorstenbosch

Handentekening
Praktijk Brigitte Heesch

Pronkzitting & Ouderenpronkzitting
De Zaert Heeswijk-Dinther

ZONDAG 16 FEBRUARI
Lange afstandswandeling
Natuurcentrum De Maashorst
Nistelrode

Alpacafarm open
Leeghandseweg 10a Vorstenbosch

Thema zondag
De Nistel Nistelrode

Carnavalsconcert & Prinsenreceptie
De Zaert Heeswijk-Dinther

Open dag Heemschuur
Heemschuur Heesch

Concert Vocaal kwartet: Quatre Vin Rouge
CC Nesterlé Nistelrode

Wijnproeverij
Kloosterkapel Vorstenbosch
PAGINA 2

MAANDAG 17 FEBRUARI
Kaartmiddag
CC De Pas Heesch

Poedja-Visualisaties-Meditatie
Boeddhistisch Centrum Vorstenbosch

DINSDAG 18 FEBRUARI
Creatief Café
CC Servaes Heeswijk-Dinther

Dokter op Dinsdag @ Bernhoven
Ziekenhuis Bernhoven Uden
PAGINA 4

Taijiwuxigong-Taiji37vorm
Boeddhistisch Centrum Vorstenbosch

Knopenboom
Praktijk Brigitte Heesch

WOENSDAG 19 FEBRUARI
Rikmiddag
Willibrordcentrum
Heeswijk-Dinther

Sportcafé De Overbeek open
De Hoef Nistelrode

Mariska Spelthan, Helderziende waarnemingen
Centrum MAIA Nistelrode

Liederentafel
CC De Pas Heesch

Stervensbegeleiding
Boeddhistisch Centrum Vorstenbosch

Voor meer informatie over de inhoud en tijden van de evenementen kunt u de agenda op www.mooibernheze.nl bekijken of de verwijzing in deze krant. Wilt u uw evenementen op deze pagina geplaatst hebben dan kunt u deze aanmelden via:

www.mooibernheze.nl