De MooiBernheze krant
HEESWIJK • DINTHER • LOOSBROEK
VORSTENBOSCH • HEESCH • NISTELRODE
WEKELIJKS GRATIS HUIS-AAN-HUIS
Jaargang 6 • Week 17 • 26 april 2017

HANDBIKEBATTLE

Voor Bernhezenaren
Door Bernhezenaren

Foto's: Marcel van der Steen

NISTELRODE - **Ik ben Vincent van Oort, ben getrouwd, heb twee dochters en woon in Nistelrode. Vanwege een progressieve spierziekte wordt lopen zwaarder en ben ik steeds meer aangewezen op mijn rolstoel. Om mijn benen toch zo getraind mogelijk te houden ben ik al verschillende jaren onder behandeling bij de Tolbrug, een centrum voor specialistische revalidatie, in Uden.**

DE TOLL-BRIDGE BIKERS

Afgelopen december vroeg de Tolbrug of ik op 22 juni met andere revalidanten voor de vijfde editie van de handbikebattle de Kaunertal Gletscher in Tirol, Oostenrijk, zou willen beklimmen met een vastframe handbike. Na een zware inspanningstest bleek dat ik mee mocht doen met de handbikebattle in het team van de Toll-Bridge Bikers.

Het team Toll-Bridge Bikers bestaat uit vijf rolstoelgebonden revalidanten. Voor elke deelnemer werd een trainingsschema gemaakt ter voorbereiding op deze steile beklimming. We hebben inmiddels verschillende keren samen getraind. Een heel leuk team van handbikers en specialisten, waaronder een arts, verschillende therapeuten en verpleegkundigen, begeleiden ons team.

We strijden tegen andere teams uit Nederland, Oostenrijk en Noorwegen. Ook individuele handbikers rijden mee. Eén daarvan is Jetze Platt. Hij is gouden medaillewinnaar bij de Paralympics 2016 in Brazilië. Van hem hebben we een clinic gehad op de wielerbaan in Vlijmen. Een leuke en leerzame dag!

UITLAATKLEP

Op dagen dat ik in de Maashorst en omgeving volgens het trainingsschema alleen train, verzamel ik via mijn fietscomputer de trainingsgegevens en stuur ze na iedere training per mail op. Ze worden gebruikt voor onderzoek naar wat sport doet met mensen met een beperking zoals ik.

In het begin heb ik zeker wel eens gedacht: 'Waar ben ik aan begonnen?' Ik had nog nooit een handbike van dichtbij gezien, laat staan erin gereden. De handbike heb ik tweedehands gekocht met het idee dat het na 22 juni wel genoeg zou zijn geweest, maar zo denk ik er nu niet meer over!

Het handbiken geeft me veel plezier en is een uitlaatklep om frustratie en spanningen het hoofd te bieden.

Het is fijn om iets te doen waar je door training goed in kan zijn. Door tijdens de trainingen te letten op hartslag, tijd en afstand krijg ik meer conditie en een sterker bovenlichaam.

> **"Ik hoop op 22 juni de top in drie uur te bereiken**

Training in de Maashorst

SPONSORING

Om het mogelijk te maken om met ons team Toll-Bridge Bikers aan de Handbikebattle 2017 deel te nemen moeten we ook gezamenlijk zorgen voor geld voor bijvoorbeeld verblijf, vervoer, kleding en zorg. Gelukkig hebben we al geld ingezameld. Maar we zijn er nog niet! We zijn te volgen via tollbridge-bikers.weebly.com en op www.facebook.com/Tollbridgebikers.

Ik hoop op 22 juni de top in drie uur te bereiken, samen met mijn buddy Edwin. Het is nog acht weken keihard trainen, en dan gaan we ervoor. Naar de top!

FOLDERS DEZE WEEK
HB FOODS UIT HEESCH
KIPSALON UIT HEESWIJK-DINTHER

Tonnie en Kee in Keutelree pag. 5

Wijkagenten pag. 14

Perspectiefnota pag. 21

Sportief Bernheze pag. 26

Krant niet op woensdag ontvangen?

Laat het ons weten via info@demooibernhezekrant.nl Tel. 0412-795170 of 06-22222955

Programma Koningsdag

Alle activiteiten die bij de redactie bekend zijn, hebben we op een rij gezet.

Team DMBK wenst iedereen een prachtige Koningsdag.

Zie pagina 11

Deco
ZONWERING
Rolluiken • Raambekleding • Overkappingen
Het adres voor een vakkundig advies en montage op maat!
Nieuwstraat 19 • Heesch • 0412 480 490
www.decozonwering.nl

Hallo
JUMBO
Zie pagina 17
Jumbo Wiegmans Heesch
Jumbo Nistelrode

COLOFON
DeMooiBernhezeKrant

Oplage
13.700 stuks
Bezorgdag: woensdag

Bernheze Media
Laar 28
5388 HG Nistelrode
Tel.: 0412- 795170
Mobiel: 06-22222955
info@demooibernhezekrant.nl

Website
www.demooibernhezekrant.nl

Redactie
Rian van Schijndel
Heidi Verwijst
Henriëtte Maas
Matthijs van Lierop
Tamlyn van Lanen
Milène Putters

Acquisitie:
Rian van Schijndel
Ingrid van Driel-van Linder
Lianne Gabriëls
Joyce van Griensven

Administratie:
Heidi Verwijst
info@demooibernhezekrant.nl
Wendy van Grunsven

Vormgeving/DTP
Monique Raaijmakers
Buro Tweevoud

Fotografie
Ad Ploegmakers
Michel Roefs
Marcel van der Steen
Yvonne Rosenhart

Ⓐ Advertorial

Aanlevertijden
Kopij/redactie:
maandag tot 12.00 uur.
Familieberichten:
maandag tot 18.00 uur.
Info@demooibernhezekrant.nl
Advertenties:
verkoop@bernhezemedia.com

Bezorgklachten
info@demooibernhezekrant.nl
0412-795170

Aan de inhoud van DeMooiBernheze-Krant is alle mogelijke zorg besteed. Er kunnen echter geen rechten aan worden ontleend.
De uitgever zal geen aansprakelijkheid aanvaarden. Niets uit deze uitgave mag op enigerlei wijze worden verveelvoudigd en/of openbaar worden gemaakt zonder toestemming van Bernheze Media.

PEFC PEFC/30-31-674
WIJ LEIDEN VAKMENSEN OP Erkend leerbedrijf

Oude bekende komt 20 en 21 mei terug...

HEESWIJK-DINTHER - **Bijna 15 jaar lang heeft ze de gasten van Het Sentiment verwend, vanuit haar keuken met haar heerlijke gerechten. Violet van Dooren komt voor een weekend terug in de keuken van Het Sentiment.**

Ze gaat met de jongens in de keuken een 4-gangen Signature menu koken. In dit menu zullen de smaken van Violet centraal staan. Dit Signature menu kost € 39,50 per persoon.
Eltjo Scheepers, de nieuwe chefkok en eigenaar van Het Sentiment, zal dit weekend op 20 en 21 mei, met Het Sentiment aanwezig zijn op Heerlijk Heesch. "Op Heerlijk Heesch gaan wij een culinair weekend tegemoet met restaurants uit Bernheze en omgeving. Hier zullen wij twee gerechtjes presenteren en kan je komen genieten van een mooi glas wijn. Violet en Eltjo heten je graag welkom in een mooi culinair weekend.

Het Sentiment RESTAURANT

Reserveren voor Signature menu
Dit kan via www.hetsentiment.nl of telefonisch 0413-320016.
Heb je een dieet, allergie of iets wat je absoluut niet lust? Vermeld dit bij je reservering, dan wordt hier rekening meegehouden.

Eetwinkel Slagerij - Poelier Riny van Esch
party-service & catering
De ambachtelijke scharrelvleesspecialist

LIMOUSINBURGERS
BIEFBURGERS
SATÉ SCHIJF
INDISCHE SCHIJF
TRAITEUR SCHIJF

3+1 GRATIS

Onze website is vernieuwd!

Geldig van 26 april t/m 9 mei

't Dorp 67 • Heesch • Tel. 0412-454077 / 06-21460573
www.slagerij-poelierrinyvanesch.nl

BAKKERIJ LAMERS DE BAKKERS
COLUMN

DE NACHTMERRIE!

Koningsdag zorgt elk jaar ook in onze winkels voor een gezellige bedoening. Ik denk dan ook meteen aan de nachtmerrie van alle gebakliefhebbers.

DE TOMPOUCE!

Boeken zijn er over geschreven en historisch gezien vallen landen over elkaar heen die claimen het land van oorsprong te zijn van dit 'Horrorgebakje'.
Velen van u zullen wel begrijpen waarom ik dit gebakje gekscherend zo noem. Je zet er je vorkje in en je bordje veranderd binnen 1 minuut in een slagveld!
De banketbakkersroom komt in je ogen, neus, oren en haar terecht. Het gaat alle kanten op behalve naar het vorkje dat deze delicatesse naar je mond moet transporteren. Wat een 'crime'!

Schrijver Nico Scheepmaker heeft ooit een handleiding geschreven over hoe een tompuce te eten. Waar het op neer kwam is dat je hem moet demonteren. Op onze website kun je de diverse originele manieren zien hoe een tompouce te eten. Misschien heeft u er wat aan. :-)

Historisch gezien wordt de tompouce getypeerd als een typisch Hollands gebakje dat, met name geconsumeerd wordt op koningsdag of tijdens voetbalwedstrijden van het Nederlands elftal. Een Amsterdamse bakker heeft het gebakje genoemd naar een dwerg die in een circus optrad, maar het gebakje kwam al langere tijd in Frankrijk voor onder de naam Millefeuille.

Millefeuille staat omschreven als een gebakje met twee paneeltjes bladerdeeg, met zogenaamd 1000 laagjes, met daartussen crème patisserie. De heerlijke room die u in onze tompouce proeft wordt door ons gekookt in eigen bakkerij. Een fantastische smaak!

Wij zeggen zoals altijd: eens geproefd, altijd fan! Omdat onze koning dit jaar 50 wordt, hebben we naast de tompouce-aanbieding een leuke actie. Iedereen die op 27 april jarig is, krijgt op deze dag twee tompoucen gratis!

Wij wensen u een gezellige Koningsdag met veel eetplezier!

En... DON'T BE AFRAID!

Harm Lamers
de bakkers Lamers

Stichting Kloosterkapel Vorstenbosch
culturele educatieve ontmoetingsplaats

Kloosterkapel kunst- en cultuuragenda:

©Gerry en Lea

Maandag 8 mei: Begin van Zomeryoga door Gerry en Lea. Verdere data: 15 mei, 22 mei, 29 mei, 12 juni en 19 juni. Dit is de kans om te ervaren wat yoga met je kan doen. De lessen zijn apart te volgen. Info en aanmelden bij Gerry, 0413-366032.

Woensdag 10 mei: Lezing NLP/NEI door Ivonne van Dijk. NLP staat voor Neuro Linguïstisch Programmeren en is een methodiek voor doelgerichte communicatie en verandering. Centraal staan innerlijke beleving van ervaringen uit het verleden. NEI staat voor Neuro Emotionele Integratie en is een methode waarbij je op een eenvoudige manier kunt communiceren met het onderbewustzijn. Aanvang 20.00 uur, entrée € 5,-. Aanmelden via info@kloosterkapelvorstenbosch.nl.

Zaterdag 13 en zondag 14 mei: Expositie 'Paint Slash! door Johan de Vos. De Hagenaar Johan de Vos is naast arts ook fotograaf.

Zijn werk is het resultaat van een geluidsversterker, verf, camera en veel geduld...: Sound + Paint = Splash! Van 11.00 tot 17.00 uur, entree gratis.

Aanmelden of meer informatie: www.kloosterkapelvorstenbosch.nl / info@kloosterkapelvorstenbosch.nl

GRILLROOM & PIZZA FLORYA
't dorp 58a - Heesch - www.florya-heesch.nl (0412) 484074
Thuisbezorgd.nl
Like us on Facebook

ACTIE!
Elke vrijdag pizzadag
Met uitzondering van pizza Calzone en bezorging

Alle gerechten worden luchtdicht geseald. Binnen een straal van 15 km worden deze gegarandeerd warm geleverd.
Pizza € 6,-
facebook.com/floryaheesch

Goede Doelen Week in Heeswijk-Dinther

Het hele dorp wordt in één keer bestreken

Dionne en Evelien zijn coördinators, collectanten, maar ook initiatiefnemers van de Goede Doelen Week.
Tekst en foto: Wendy van Lijssel

HEESWIJK-DINTHER - **In navolging van andere kernen in de regio wordt ook in Heeswijk-Dinther van maandag 15 tot en met donderdag 18 mei voor het eerst een Goede Doelen Week gehouden. Daarbij wordt in één keer gecollecteerd voor twaalf goede doelen, waarbij iedereen zelf de keuze heeft of en aan welk goed doel te doneren. Aan de wieg van dit initiatief staan Dionne van der Ven en Evelien van de Wetering die samen met werkgroepen en coördinatoren hopen op een succesvolle eerste editie.**

Nadat Evelien van de Wetering al jaren collecteerde voor de Nederlandse Brandwonden Stichting en Dionne van der Ven hetzelfde deed voor het Reumafonds werden beide dames onafhankelijk van elkaar uiteindelijk ook coördinator.

"Dat wil zeggen dat we zorgen voor collectanten en proberen om zoveel mogelijk straten te bezetten, dat er collectebussen zijn en dat de donaties worden afgedragen", leggen de dames uit. Hoe goed alle doelen ook zijn, iedereen zal beamen dat collecteren niet gelijk het leukste is om te doen. Ook genoemde dames hadden er steeds meer moeite mee om genoeg mensen te vinden die bereid waren om rond te gaan. Het bracht hen ertoe de krachten te bundelen en in navolging van andere dorpen een Goede Doelen Week te houden. Daarbij zijn alle goede doelen en collectanten bij elkaar gebracht en wordt in een paar dagen tijd het hele dorp bestreken met alle goede doelen die normaal gesproken verspreid plaatsvinden. Iedereen blijft daarbij de keuze houden om een donatie te doen aan één of meerdere doelen.

"We hebben overleg gehad met de coördinatoren en collectanten van alle plaatselijke goede doelen. Die stonden meteen achter dit idee. Vervolgens zijn er werkgroepen gemaakt die deze ideeën hebben uitgewerkt. Met een financiële bijdrage van Rabobank is er een brief opgesteld waarin alle goede doelen, en waar zij voor staan, zijn uitgelegd. Alle inwoners ontvangen deze brief. De collectanten komen in de week van maandag 8 tot en met vrijdag 12 mei persoonlijk langs om uitleg te geven over de nieuwe werkwijze. Een week later komen zij terug om de envelop op te halen", doen de dames uit de doeken. Volgens hen is er sprake van een win-win situatie. "Voorheen waren er te weinig collectanten zodat er niet voor elk goed doel in elke straat gecollecteerd werd.

Iedereen blijft de keuze houden om een donatie te doen aan één of meerdere doelen

Op deze manier zijn er voldoende vrijwilligers om het hele dorp te bestrijken, krijgt elk goed doel aandacht en tot slot krijgen inwoners niet meer doorlopend mensen aan de deur", zo zeggen de dames. Zij hopen dat het initiatief aanslaat en inwoners de envelop gaan vullen voor één goed doel of meerdere, naar keuze. Dionne en Evelien: "We gaan de opbrengsten na afloop bekend maken."

Column D'n Blieker

Tim Wijnen beschrijft zijn unieke kijk op dagelijkse herkenbare belevenissen.

Adoratie

Als ik nu de beelden terugkijk van intens verdrietige tienermeisjes tijdens het afscheidsconcert van Take That, kan ik dat nog steeds heel moeilijk begrijpen. Ik vond het al veel te ver gaan dat je alle muren van je tienerkamer beplakte met posters van onbereikbare artiesten, maar dat je deed alsof de wereld was vergaan als de groep ophield te bestaan, vond ik helemaal bizar. Die blinde liefde voor boybands was sowieso een ver-van-mijn-bed show. Ik deed elk jaar mee met een playbackshow, daar was echt niets moeilijks aan.

Maar als ik tijdens voetbalwedstrijden beelden krijg te zien van de fanatieke aanhang van een bepaalde club en me focus op de tienerjongens, ga ik toch meer begrip tonen voor diezelfde intens verdrietige tienermeisjes bij dat afscheidsconcert. Of tenminste, ik zie toch een bepaalde gelijkenis tussen die twee groepen, waardoor ik inzie dat jonge voetbalhooligans de agressievere versie zijn van pakweg de 'Beliebers'.

Ga maar na. Beide groepen zijn bijvoorbeeld uitermate gelukkig als er weer een bekend liedje in wordt gezet dat ze kunnen meeblèren. De longen worden dan uit de lijven geschreeuwd om hun helden aan te zetten tot grotere prestaties. Wanneer diezelfde helden hun waardering tonen door het publiek een applausje (handkusje zou ik niet doen in een voetbalstadion) terug te geven, vallen ze ongeveer in katzwijm achterover. Ook zijn ze erg sterk in het neersabelen van de tegenstander. Het uitzoeken van een gemeenschappelijke vijand. De Backstreet Boys en Take That verhouden zich bijvoorbeeld als Feyenoord tot Ajax. Je kunt geen sympathie hebben voor de ander als je fan bent van jouw groepje.

Het enige verschil is dat tienermeisjes over hun adoratie heen groeien en het bij de jongens in sommige gevallen nooit meer goed komt. Ze blijven hangen in dat bizarre geloof dat alles in hun leven om dat groepje draait en dat iedereen die niet voor je club is, ook meteen tegen jou is en alleen een klap op de neus waard is. Dat is pas echt blinde liefde.

DOWNLOAD ONZE WEBAPP!
GEBRUIKTEBOUWMATERIALEN.COM
Zoekt u gebruikte bouwmaterialen?
kom vrijblijvend langs
Openingstijden / Afhalen: Ma-Vr: 8:00-17:00 / Za: 8:00-13:00
Bezoekadres: Bobbenagelseweg 10a, 5491 VL Sint-Oedenrode
Telefoonnummer: 0413 490524
Website: www.gebruiktebouwmaterialen.com

Kringloop Heesch
Kromstraat 5 - 5384 LT Heesch
06-47964331 - www.kringloop-heesch.nl

ZORG EN HULP

Spoed, als elke seconde telt
Alarmnummer Brandweer, Ambulance en Politie 112
Doven en slechthorenden spoedeisende hulp 0900-8112
Geen spoed
Brandweer 0412-458888
Politie 0900-8844
Politie doven en slechthorenden 0900-1844
Huisartsenpost 0900-8860
BERNHEZE
Ons Welzijn 088-3742525
info@sociaalteambernheze.nl
www.ons-welzijn.nl
THUISZORG PANTEIN
Voor al uw zorgvragen 0900-8803
www.thuiszorgpantein.nl
HEESCH
Huisartsen
Huisartsenpraktijk P.J.A. van der Burgt
Langven 24, 0412-453798
Spoed overdag: 0412-455282
Huisartsenpraktijk De Zwaan en Van Sonsbeek
Schoonstraat 21
0412-450802
Spoed overdag: 0412-450802
Huisartspraktijk L. van Cruchten
't Dorp 37, 0412-451355
Spoed overdag: 0412-454945
Mw. N.A.M. Hiemstra
Hoogstraat 1a, 0412-451380
Spoed overdag: 0412-452739
Apotheek
BENU Apotheek Heesch
open ma.-vr. 8.00-17.30 uur
zaterdag 11.00 - 13.00 uur
0412-451971
BrabantZorg
Locatie: Heelwijk en Thuiszorg Heelwijk/Laarstede
Mozartlaan 2, 0412-465500
www.brabantzorg.eu
HEESWIJK-DINTHER
Huisartsen
Huisartsenpraktijk De Vrij-Kesselaer
Plein 1969 13b, 0413-292350
Spoed overdag: 0413-292730
Huisartsenpraktijk Heilaren
Heilarensestraat 64
0413-292922
Spoed overdag: 0413-293393
Apotheek
Apotheek Heeswijk-Dinther
Plein 1969 13a
Open ma.-vr. 8.30-18.00 uur tussen 12.30 en 13.30 uur gesloten. Buiten openingstijden voor spoedeisende recepten kunt u naar de Regioapotheek in Bernhoven, naast de hoofdingang van het Ziekenhuis Bernhoven Uden. 0413-381848
Laverhof
Locaties Cunera, De Bongerd en ondersteuning thuis
Zijlstraat 1, tel.: 0413-298100
NISTELRODE / VORSTENBOSCH
Huisartsen
Huisartsenpraktijk Nistelrode
Beekgraaf 58a. 0412-611250
Apotheek
Apotheek Nistelrode
open ma.-vr. 8.30-17.30 uur
zaterdag 11:00-12:00 uur
buiten openingstijden voor spoedeisende recepten bij de Regioapotheek in het Ziekenhuis Bernhoven.
0412-614035
BrabantZorg
Locatie: Laarstede en Thuiszorg Heelwijk/Laarstede
Laar 40, 0412-407020
www.brabantzorg.eu
Verloskundige Nistelrode-Heesch
Verloskundige praktijk NOVA
Mozartlaan 2 Heesch
0412-646839
spoed: 06-53673167
www.novaverloskundigen.nl
LOOSBROEK
Huisartsen & Apotheek vindt u onder meer in Heeswijk-Dinther & Nistelrode. De huisartsen uit de regio draaien diensten in Loosbroek.

Uitstapje jongere gasten Zonnebloem HDLV

HEESWIJK-DINTHER/LOOSBROEK/VORSTENBOSCH - **Dat de Zonnebloem ook iets kan betekenen voor jonge gasten, blijkt wel. Op 9 april ging vrijwilligster Marieke van Beek met twee jonge gasten met een lichamelijke beperking op stap.**

Ze hadden een perfecte dag uitgekozen want het weer was top. Als eerste gingen ze glowgolfen in Eindhoven. Erg leuk om te doen. Ze waren gelukkig goed aan elkaar gewaagd zodat er geen winnaar was.. of toch wel?

Daarna zijn ze gaan eten bij de Gouden Leeuw in Veghel, lekker buiten in het zonnetje. Het was een zeer geslaagde dag. Helaas was het voor een gast het laatste uitstapje van zonnebloem HDLV omdat hij gaat verhuizen naar Veghel. Jammer!
Zo zie je maar dat de Zonnebloem ook iets kan betekenen voor jongere mensen.

Lekker, leuk, lang thuis

Na afloop kreeg elke bezoeker bij inlevering van het vragenformulier een grappig 'stress-hartje'!

HEESWIJK-DINTHER - **Ongeveer 40 belangstellenden kwamen in het Willibrordhuis in Heeswijk luisteren en kijken naar de inspirerende voordracht van Phyllis den Brok op donderdag 30 maart. Zij vertelde over hoe je langer zelfredzaam thuis kunt zijn. Eten en drinken zijn belangrijk voor iedereen en Phyllis liet zien dat alle voorbereidingen die je moet treffen voor een maaltijd, je fit houden. Fit in je hoofd en je lichaam en je blijft in contact met andere mensen. Je moet bedenken wat je gaat eten, welke ingrediënten daarvoor nodig zijn, je gaat het halen in de winkel en gaat koken.**

We zijn misschien wat verwend geraakt door lieve familieleden, goede buren of 'tafeltje-dek-je' die wel voor ons eten zorgen als we zelf wat trager en bibberig worden. "Toch word je er gelukkiger van om dat zo lang mogelijk zelf te blijven doen", zo hield Phyllis de de aanwezigen voor.

In de pauze werd er volop nagepraat, beantwoordde Phyllis vragen en vulden de aanwezigen een kort vragenformuliertje in. Door oefeningen en dagelijkse activiteiten blijft je lichaam langer en beter in vorm en iedereen deed actief mee met de oefeningen die Phyllis voordeed.

Samen Sterk voor Welzijn en Zorg in HDL gaat in juni een vervolgbijeenkomst in samenwerking met Phyllis organiseren, waarover binnenkort meer informatie volgt.

Burenhulp Nisseroi — VOOR ELKAAR SAMSAM

Via SamSam kunnen mensen wat voor elkaar betekenen

De nieuwe vrijwilliger

Mensen moeten meer zelfredzaam zijn en minder gebruik maken van professionele hulpverlening. ONS welzijn wil daarbij helpen, onder andere met de digitale service SamSam. De nieuwe vrijwilligers zijn graag bereid hun tijd aan te bieden, op projectbasis.

Miriam van der Smissen, bestuurder ONS welzijn: "Er is een kanteling gaande binnen de samenleving en vanzelfsprekend ook binnen onze organisatie. Wat inwoners zelf kunnen, doet ONS welzijn niet meer. Het gevolg is dat we steeds meer inwonerinitiatieven zien ontstaan. Wat is de positie van de vrijwilliger in deze nieuwe situatie? Want de vrijwilliger als verlengstuk van de professional – zoals het vroeger was – behoort echt tot het verleden. Ik zie allerlei ontwikkelingen. Er zijn best veel burgers die echt wel vrijwilligerswerk willen doen, maar niet elke week op een vaste tijd. Zij doen het liever op projectbasis, met een kop en staart. Wij achten onze vrijwilligers zeer hoog. Daarom zoeken wij continu naar goede manieren om de verschillende vormen van vrijwilligershulp te matchen met de vraag. SamSam is zo'n manier, het is een prachtig voorbeeld van een technische innovatie die wij in ons werk goed kunnen gebruiken. Daarnaast is het van groot belang met elkaar in gesprek te zijn en te blijven, de buitenwereld naar binnen te halen. Zodat we adequaat kunnen inspelen op wat inwoners en vrijwilligers nodig hebben."

www.burenhulpnisseroi.nl

Oprichtingsvergadering

Samen Sterk voor Welzijn en Zorg in HDL

HEESWIJK-DINTHER/LOOSBROEK - **De oprichtingsvergadering van de vereniging Samen Sterk voor Welzijn en Zorg in HDL was donderdag 13 april. Jan Glastra van Loon, wethouder Wmo en Gezondheid Bernheze, deed de aftrap met een inspirerende presentatie over participatie.**

Participatie is de laatste jaren veel in het nieuws geweest, maar eigenlijk is het al een heel oud begrip. We doen al veel langer activiteiten samen binnen de gemeenschap waarin we leven door middel van bijvoorbeeld burenhulp, mantelzorg en ook binnen het verenigingsleven. Veel vrijwilligers zijn op heel veel terreinen actief en dat heeft een positief effect op de leefbaarheid in de kernen.

Samen Sterk voor Welzijn en Zorg in HDL kan door samenwerking, afstemming en het signaleren van de vraag naar andere of nieuwe voorzieningen en activiteiten een belangrijke rol spelen in de leefbaarheid.

Bestuur
Namens de Kerncommissie Loosbroek en Actief Burgerschap lichtten Joop Neijs en Antoon Verhaak toe waarom zij het initiatief namen tot oprichting van de vereniging Samen Sterk voor Welzijn en Zorg in HDL. Voorzitter Harrie Geboers legde uit dat in principe alle inwoners van HDL lid kunnen zijn, zonder entreegeld of contributie: "De missie is om met de activiteiten bij te dragen aan het welbevinden, de gezondheid en zelfredzaamheid van de inwoners van HDL.

Om dat te kunnen realiseren roepen wij, het huidige driekoppige bestuur, de inwoners op om zich te melden als lid van de ledenraad die we gaan samenstellen."

Mail bij interesse of voor meer informatie naar info@samensterkhdl.nl.
De komende maanden zul je hierover nog meer horen.

ftc
Fysiotherapie op maat
Kerkstraat 8a Vorstenbosch - 0413-795196
www.fysiotherapievorstenbosch.nl

Tonnie en Kee in Keutelree

CUBE
Cultuureducatie Bernheze

BERNHEZE - Cube staat voor Cultuureducatie Bernheze. Cube vormt de verbindende factor tussen cultureel aanbod enerzijds en het onderwijs anderzijds. De Cube-verwonderaar bezoekt graag culturele activiteiten voor kinderen. Dit keer: erfgoedproject 'Tonnie en Kee in Keutelree' van Erfgoed Brabant.

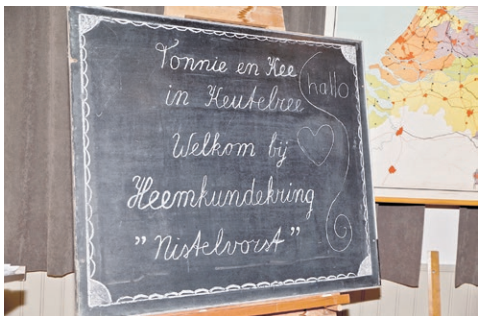

Foto's: Marcel van der Steen. Meer foto's op www.mooibernheze.nl

"Die inktlap is echt niet overbodig, ontdekken ze al snel

Het is spannend deze middag voor de 31 leerlingen van groep 3 van basisschool 't Maxend. Want vandaag gaan ze zomaar vijftig jaar terug in de geschiedenis. In de klas hebben ze in vier lessen veel geleerd over de verschillen tussen een dorp en een stad, en tussen vroeger en nu. En juist die laatste verschillen gaan ze deze middag zelf ervaren bij Heemkundekring Nistelvorst. Ze worden opgewacht door de personages Tonnie en zijn zus Kee, die zo'n vijftig jaar geleden in het fictieve Brabantse Keutelree woonden. Hoe het leven er toen uitzag, gaan de kinderen vanmiddag zien. In groepjes krijgen ze over een aantal dingen van vroeger uitleg van Heemkunde-leden, die gekleed zijn als toen. In de schoolbanken - mét inktpot en inktlap - mogen de kinderen zelf schrijven met een kroontjespen. Nou… die inktlap is echt niet overbodig, ontdekken ze al snel. Ze leren ook alles over het wecken van groenten en vlees, water koken op een oliestel en de was doen op een wasbord. En ze mogen zelf snijbonen snijden met een snijbonenmolen en koffiebonen malen. Ook weven ze op een groot weefgetouw, ze leren kantklossen, en luisteren geboeid naar wat er verteld wordt over het leven op de boerderij. Alles wat ze zien en horen is nieuw voor ze. Het 'huiske' maakt grote indruk. Je behoefte doen in een emmer die dan wordt leeggekiept bij de rabarber en dat je die rabarber daarna gewoon nog opeet?? Nou, dat is toch best een ding. En die foekepot met die varkensblaas erop? Gatsie! Op de vraag of de kinderen liever toen of nu zouden leven, zijn ze eensgezind: liever nu! Vooral omdat er nu veel meer kleuren zijn (tja, leg dat maar eens uit als je zojuist gezegd hebt dat er vroeger nog geen kleur was, met al die zwart-witfoto's…), en omdat er digiborden en i-pads zijn. En dat blijkt toch een stuk simpeler dan die lastige kroontjespen. Als afsluiting komt er binnenkort op school nog een opafeest met de eigen opa's. Misschien kunnen die de kinderen dan ook meteen dat foekepot-lied leren en daarmee weer een zeer geslaagd Cube-project afronden.

Het 'huiske' maakt grote indruk

De Cube-Verwonderaar

BERNHEZEFAMILIEBERICHTEN

"Ik heb een mooi leven gehad"

Verdrietig, maar dankbaar voor al het goede dat zij ons gegeven heeft, laten wij u weten dat ons moeder en oma van ons is heengegaan

Tony van Kessel - van Rooij

✷ Nistelrode, 11 maart 1922 † Nistelrode, 24 april 2017

weduwe van Driek van Kessel

Annie en Antoon
Ria en Matt
Antoinet en Antoon
Tineke en Tiny
Martien en Lian
Elly en Jacques
Harrie †
Harrie en Francien
Ben en Hannie
Jannie en Kees
Jet en Jan
Arie †
Willeke en Theo
Ruud en Marjo
Kleinkinderen en achterkleinkinderen

De uitvaartdienst vindt plaats op zaterdag 29 april om 10.30 uur in de St. Lambertuskerk te Vorstenbosch. Aansluitend begeleiden wij ons moeder naar haar laatste rustplaats op het parochiekerkhof aldaar.

De avondwake wordt gehouden op vrijdag 28 april om 19.00 uur in bovengenoemde kerk.

Ons moeder is thuis, Laar 40 J van zorgcentrum Laarstede te Nistelrode. Daar is gelegenheid om persoonlijk afscheid van haar te nemen dagelijks van 15.00 tot 20.00 uur.

Correspondentieadres: *Kromstraat 25, 5388 ES Nistelrode*

'Krankzinnigheid door de eeuwen heen'

NISTELRODE - **HKK Nistelvorst organiseert een lezing die gegeven zal worden door Hans van den Broek. Tijdens deze lezing zal de Deurnese dokter met veel plaatjes en voorbeelden praten over de omgang met mensen die krankzinnig of zwakzinnig waren. Dat leidt tot zeer interessante inkijkjes in het verleden. Deze lezing kun je bijwonen op woensdag 3 mei.**

Hans van den Broek

De manier waarop de 'gewone' man tegen een 'zich anders gedragende' medeburger aankeek, werd bepaald door zijn wereldbeeld. Aanvankelijk overheerste het idee dat wie gedrag vertoonde dat anders was dan gebruikelijk, dit te danken had aan een ingrijpen door de Goden. De gestoorde kon er dus ook niets aan doen. Met andere woorden hij was niet schuldig aan zijn gedrag.

De aanpak van al deze aandoeningen blijft tot rond 1800 hangen in de van oudsher gangbare medische behandelingsmethoden. We denken aan sappenleer, signatuurleer, de religieuze aanpak, sterrenkijkerij en schriktherapie om boze geesten weg te jagen. Daarna gaat men langzaam over op methodes die van de patiënt en nieuwe kennis uitgaan: no restraint, badtherapie, arbeidstherapie, electroshocks en betere geneesmiddelen.
Twee thema's blijken steeds weer bepalend voor wat er gebeurt met de patiënt: 'Dreigt er schade door zijn optreden voor hemzelf of de omgeving?' en 'Wie zal dat betalen?'. Zorg kost geld en bij weinig geld betaalt de patiënt de rekening in de vorm van een karig bestaan: eenzame opsluiting in een klein hok of grote overzichtelijke ruimtes, met slecht voedsel en schamele kleding.
De lezing vindt plaats in de heemkamer van HKK de Nistelvorst, Maxend 3 in Nistelrode. De aanvang is 20.00 uur en ook niet-leden zijn van harte welkom op deze buurtavond; zij betalen € 3,-.

Kerken van De Goede Herder: Waarom herdenken belangrijk is

HEESCH/NISTELRODE - **Het is de opdracht van iedere generatie om aan de jongere generatie uit te leggen wat er gebeurde in de Tweede Wereldoorlog. Dat er mensen werden vermoord om wie ze waren: Joden, Sinti en Roma, Jehova's Getuigen, homoseksuelen en gehandicapten. Dit met als reden een 'ras te beschermen tegen onzuivere elementen'. Nog steeds worden groepen mensen gedegradeerd tot tweederangsburgers en dito gelovigen, en buiten de 'volksgemeenschap' geplaatst.**

Het steeds opnieuw spreken over deze oorlog, vervolging en vernietiging, herinnert ons aan wat we willen voorkomen.
Dat we geen mensenlevens willen opofferen. En dat we met elkaar, hier in Nederland, in Europa en ook wereldwijd, willen leven in verbinding en respect.

Herdenken doet beseffen welk moreel handelen belangrijk is om een democratische rechtsstaat vorm te blijven geven en te beschermen. Wie wil er leven in een samenleving waar mensenrechten worden geschonden en mensenlevens worden vernietigd? Herinneringen kunnen krachtbronnen bieden om intimidatie niet toe te laten. Het zijn ankers om voor ethische principes te gaan staan. Daarom werkt de parochie De Goede Herder op 4 mei mee aan herdenkingsbijeenkomsten en houdt zij woord- en gebedsdiensten in haar kerken die tot bewustwording hiervan oproepen. Dat mensen in herinnering aan het verleden durven óp te staan en te handelen tégen woorden en daden die de menselijke waardigheid en vrijheid ondermijnen.

De aanvangstijd van de herdenkingsbijeenkomst in de kerk in Heesch is 18.30 uur en in die van Nistelrode 19.00 uur.

Voor meer informatie:
0412-451215 of
bergsma@petrusemmausparochie.nl.

WVOZ wint voor derde keer de HaDeeKwis

WVOZ weer trots op de eerste prijs *Tekst en foto: Matthijs van Lierop*

HEESWIJK-DINTHER - **Het team 'Wij Voetballen Op Zaterdag' (WVOZ) heeft voor de derde keer de HaDeeKwis gewonnen. Zij behaalden 1125 punten en hadden daarmee vijftig punten meer dan 'De Tuinders', de winnaar van vorig jaar. Het team 'Echt Wel' werd derde.**

Voordat in café De Toren het winnende team bekend werd gemaakt, kwamen eerst de opvallende momenten aan de orde. Zo waren er twee van de 95 opgegeven teams die uiteindelijk niet meededen en bleken twee vragen te moeilijk, want geen enkel team had ze goed beantwoord. Een team was zelfs vergeten te betalen bij het ophalen van de boekjes. Door de drukte waren zij dat vergeten. Het meest opmerkelijk aan de kwis was de opkomst bij de geheime proef. Maar liefst zestien teams kwamen niet opdagen.

Jan Schuurmans deed de schietproef van de kwis als beste. Toevallig was hij naast teamleider ook lid van schietsportvereniging Hedilo, waardoor het schieten hem logischerwijs gemakkelijk afging. De beste twaalf schietende mannen en vrouwen werden door Frans Jacobs van Hedilo uitgenodigd voor een schietclinic.

De kookproef waarbij deelnemende teams wortelstamppot en hachee maakten, werd gewonnen door team 'De Mozaïekstukken'. "Ik vond het lekker", sprak Violet van Dooren, een van de vijf koks van de jury, die de maaltijden onder meer beoordeelde op uiterlijk en smaak. Ze vond het vooral knap dat de teams in de korte tijd zo'n gerecht hebben weten klaar te maken.

Ook dit jaar steunt de organisatie van de HaDeeKwis een goed doel. Deze editie schonk de organisatie vijfhonderd euro aan het project 'Met Elkaar' van Maarten Lucius en Gerrianne van de Rijdt. Bij 'Met Elkaar' kunnen zeventien personen met een lichte verstandelijke beperking op zichzelf wonen. Gerrianne en Maarten verlenen hulp en zorg en kunnen het bedrag dan ook goed gebruiken. "Met dit geld ga ik niet mijn eigen keuken inrichten", sprak een blije Maarten.

Meer foto's op: www.mooibernheze.nl

Lôsbroekwist is nóg spannender

LOOSBROEK - **Met twee eerdere, zeer succesvolle, edities heeft Lôsbroekwist, dé enige echte kwis voor heel Loosbroek, zich nu al nadrukkelijk op de kaart gezet! Loosbroek maakt zich op voor de derde dorpskwis op 20 mei. Bijna het halve dorp was voorgaande edities druk in de weer om de moeilijke, makkelijke, grappige, flauwe en (bijna) onmogelijke vragen op te lossen. 'C.V. De Plekkers' won de tweede editie. Inmiddels wordt er hard gewerkt aan een nieuwe editie.**

Een grondige evaluatie levert altijd verbeterpunten op. Dus heeft de organisatie er opnieuw alles aan gedaan om deze derde editie nog beter, leuker en spannender te maken. Na vele avonden vergaderen, honderden mails en whatsappjes ontstond opnieuw een lange lijst van te gebruiken vragen en antwoorden. Puzzels, geluidsfragmenten, foto's, sport, spel; alles zit erin.

De commissie heeft vele uren en avonden aan tafel gezeten om alles rond te krijgen. De vragen mogen niet te makkelijk zijn, maar ook niet te moeilijk; immers de kwis is voor iedereen.

Dat vroeg de nodige creativiteit van het hele team. Maar het is klaar! En natuurlijk is de commissie opnieuw positief verrast over

De organisatie van Lôsbroekwist *Foto: Jan Gabriëls*

het aantal deelnemende teams en over de vele sponsoren die hen helpen dit mogelijk maken.

Het heeft er alle schijn van dat ook de derde editie van Lôsbroekwist een succes gaat worden. Het inschrijven kan nog tot en met 5 mei. De feestavond/uitslag is op vrijdag 10 juni. Inschrijven voor de kwis is nog mogelijk: www.losbroekwist.nl.

De Versdriehoek
Aanbiedingen geldig van 27 april t/m 3 mei
Aan Laar / Tramstraat - Nistelrode
DE VERSDRIEHOEK IS KONINGSDAG GESLOTEN
CEELEN
GROENTE en FRUIT SPECIAALZAAK
Groente en fruit da's de klok rond genieten
AARDAPPEL KRIELTJES/PARTJES 500 gram € 0.98
EkoPlaza webshop afhaalpunt
EKOPLAZA
WORTELTJES (GESCHRAPT) 500 gram € 0.95
BANANEN CHIQUITA/TURBANA 1 kilo € 1.50
Biologisch groente/fruit pakket inclusief recepten (op bestelling)
Laar 80a • 5388 HK Nistelrode • Tel. 0412-612426
info@ceelengroentefruit.nl
Broodpizza
Gevuld met tomaat, paprika, ui, roomkaas
Nu € 3,95
Kokosmakronen 4+2 GRATIS
Zachte witte bollen 8+4 GRATIS
Van Mook De Echte Bakker
Laar 66 - 5388 HK Nistelrode - 0412-611277
Molenweg 3 - 5388 ES Berghem - 0412-745380
www.vanmook.echtebakker.nl
Vorstenbosch 0413-363645
AMBACHTELIJKE SLAGERIJ VAN DEN TILLART
Nistelrode 0412-611282
AANBIEDINGEN
Canadese ham Heerlijk bij asperges 100 gr. € 1,25
Macaroni uit eigen keuken 100 gr. € 0,80
Varkens cordonbleu 100 gr. € 1,35
WWW.SLAGERIJVDTILLART.NL
TRAMSTRAAT 17. NISTELRODE
KERKSTRAAT 9. VORSTENBOSCH
VOLOP PARKEERGELEGENHEID

Drukbezochte fittest voor ouderen

Ouderen kregen diverse testen

Tekst: Tamlyn van Lanen Foto's: Yvonne Rosenhart

NISTELRODE - **In CC Nesterlé was het een komen en gaan van mensen tussen de 70 en 80 jaar oud. Burenhulp Nisseroi organiseerde op 20 april, in samenwerking met GGD Hart van Brabant en de lokale dienstverleners, een fittest. Aan de hand van verschillende tests werd de gezondheid van alle deelnemers bepaald.**

Er wonen zo'n 400 personen tussen de 70 en 80 jaar in Nistelrode, die allemaal uitgenodigd waren om deel te nemen aan de fittest. Van die 400 personen hadden zich maar liefst 200 mensen ingeschreven, maar er was maar plek voor 80! Het was een kwestie van wie het eerst komt, die het eerst maalt. Maar Burenhulp Nisseroi wil deze test in het najaar opnieuw organiseren, als zij genoeg organisaties heeft die willen helpen met de fittest.

'Het was een kwestie van wie het eerst komt, die het eerst maalt'

Alle deelnemers kregen twaalf tests. De test startte met een vragenlijst, waarin de deelnemers allerlei vragen over hun gezondheid beantwoordden. Vervolgens werden bloeddruk, bloedsuiker en cholesterol gecontroleerd. Ook de ogen en oren werden nagekeken. Samen met een fysiotherapeut en cesartherapeut werd de fysieke controle afgerond. Daarnaast was er ook een mantelzorgmakelaar aanwezig, die mantelzorgers hielp met een weg te vinden in het complexe zorglandschap. Daarna werd er gekeken naar de zogenaamde positieve gezondheid. Dat is een webdiagram dat met een puntenwaardering van 1 tot en met 10 het dagelijks functioneren, lichaamsfuncties, mentaal welbevinden, zingeving, kwaliteit van leven en meedoen beoordeelt.

De fittest werd afgerond met een gesprek met een medewerker van GGD Hart van Brabant, die bekeek of deelnemers van de test hulp nodig hadden of doorverwezen moesten worden naar een professional.

Na de fittest konden de deelnemers ook 'shoppen'. In de algemene ruimte, waar iedereen ook ontvangen werd, waren verschillende organisaties aanwezig om de deelnemers meer informatie te verschaffen. Zo waren Conscius Sports, een podotherapeut, KBO, Zonnebloem Nistelrode, de EHBO vereniging en ONS welzijn aanwezig.

Alle deelnemende organisaties hebben zich volledig belangeloos ingezet tijdens de fittest, waar Burenhulp Nisseroi erg blij mee is. Burenhulp Nisseroi helpt mensen van alle leeftijden met het oplossen van een hulpvraag.

Kom jij er niet uit waar jij het best terecht kunt met een bepaalde vraag of klacht? Zij helpen je graag verder. Ook is Burenhulp Nisseroi nog op zoek naar vrijwilligers, want het liefst wil zij in iedere buurt een vrijwilliger om buurtgenoten te helpen.

Lijkt je dit wat, of heb je een vraag aan Burenhulp Nisseroi? Bel dan naar 0412-744111 of kijk op www.burenhulpnisseroi.nl.

Mooi KBO Bernheze

Rondvaart Biesbosch

HEESCH - **De reiscommissie van KBO Heesch is blij te kunnen melden dat er voor het ruime sop wordt gekozen! Er zijn al zoveel aanmeldingen dat dit uitstapje zeker door gaat op vrijdag 26 mei. Er wordt vanaf Heusden langs Wijk en Aalburg naar Werkendam gevaren en van daaruit de Biesbosch in. Dat wordt echt een schitterende tocht! Er wordt vertrokken met eigen vervoer vanaf de kerk in Heesch om 9.15 uur. Je kun je nu nog aanmelden. Heb je belangstelling, aarzel dan niet!**

Deze tocht is inclusief koffietafel met kroket, koffie, thee en melk. De totale prijs voor het varen en de maaltijd bedraagt € 47,50. Dit bedrag kun je overmaken naar Rabobank onder nummer NL 84 RABO 012 002 7119 ten name van Theo van Orsouw onder vermelding Biesbosch. De terugkomst van de boot is gepland rond 16.30 uur, waarna je nog in de gelegenheid bent om op eigen houtje het mooie stadje Heusden te bezoeken.

Je hebt nog drie weken de tijd om je op te geven en hiervoor kun je terecht bij Adri van Oss, adrivanoss@gmail.com of 06-20531525, Walther Bax, g.bax@hotmail.com of 0412-45220 of Rinie Leemhuis, r.leemhuis@hetnet.nl of 0412-454486.
Ben je nog geen lid van KBO? Voor € 24,- per jaar ben je lid en kun je meedoen met alle activiteiten en dat zijn er heel wat! Zie daarvoor www.kbo-heesh.nl.

Vrijwilligersavond

Vrijwilligersavond in Vorstenbosch

VORSTENBOSCH - **Bij KBO Vorstenbosch zijn circa 70 leden die op een of andere manier een vrijwilligerstaak vervullen.**

De een maakt veel uren, de ander doet het wat rustiger aan, maar allen tezamen dragen zij de seniorenvereniging. Ieder op zijn eigen manier, ieder met zijn eigen deskundigheid en vaardigheden.
Om deze vrijwilligers en hun partners te bedanken organiseerde KBO Vorstenbosch op vrijdag 21 april een gezellige bijeenkomst. Met een hapje en een drankje én een optreden van de Brabantse troubadour Nico van de Wetering kan het bestuur terugkijken op een geslaagde bedankavond.

FUJIFILM
FinePix XP120
- 16.4 Megapixel BSI-CMOS sensor
- 5x optische zoom
- Waterdicht tot 20 mtr!
- Valbestendig
- Vorstbestendig
- Full-HD video
- Verbinden via WiFi

GESCHIKT VOOR ALLE OMSTANDIGHEDEN!

VAKFOTOGRAAF
STUDIOFOTOGRAFIE

LAAT JE EENS PROFESSIONEEL FOTOGRAFEREN
IN ONZE RUIME FOTOSTUDIO!
OPNAMEKOSTEN VANAF 25 EURO

FOTO KEETELS
www.fotokeetels.nl
foto ■ video ■ studio ■ printservice ■ cursus

’traject realiseert vier fraaie appartementen aan ‘t Dorp

HEESCH - Binnenkort zal aan ‘t Dorp in Heesch een pakhuisachtig appartementencomplex gerealiseerd worden. Bouwmeester & architect ‘traject ontwierp haar eigen kantoor en vier appartementen met veel aandacht voor licht en ruimte. Een van de koopappartementen is nog beschikbaar.

Het pakhuisachtige appartementencomplex *Tekst: Matthijs van Lierop*

Trots kijkt Karin Hes van ‘traject naar een impressiefoto van het unieke appartementencomplex, gelegen aan ‘t Dorp 13 aan de rand van het centrum. Waarom deze appartementen zo bijzonder zijn? Het is een kleinschalig project op een unieke locatie, met alle centrumvoorzieningen op loopafstand. Er worden vier appartementen gerealiseerd, door de architect ontworpen met oog voor licht, ruimte en comfort: de woningen zijn allemaal ruim, hebben grote ramen en een balkon of dakterras. Alle appartementen hebben een eigen parkeerplaats en berging. Om de veiligheid te kunnen waarborgen is het parkeerterrein afsluitbaar.

Bij het ontwerp is duurzaamheid ook een bepalende factor. Het gebouw heeft een extra hoge isolatiewaarde en er komen zonnepanelen, een warmteterugwinunit en een warmtepomp. Natuurlijk verhogen deze voorzieningen de bouwkosten, maar daar staat tegenover dat de kosten van het verbruik tot een minimum beperkt worden en dat het minder belastend is voor het milieu.

DE KANTOORRUIMTE ZAL ZORGEN VOOR EEN SOCIAAL GEBEUREN

In de plint van het gebouw, onder de appartementen dus, komt het nieuwe kantoor van ‘traject. De kantoorruimte zal volgens Karin zorgen voor een sociaal gebeuren. Het kantoor biedt niet alleen werkplekken voor de eigen medewerkers maar ook flexwerkplekken voor gasten. Ook de bewoners van de appartementen kunnen van die ruimte gebruik maken om te werken, lezen of gewoon een lekkere cappuccino te drinken. Verschillende mensen die elkaar ontmoeten, inspireren en enthousiasmeren. Deze verbinding tussen bewoners, gasten en ‘traject noemt Karin bijzonder.

Verbinding zoekt ‘traject ook met haar opdrachtgevers. “Wij als ‘traject zijn er van overtuigd dat in samenwerking de grootste winst zit om iets moois te bouwen”, aldus Karin. Om nu voor onszelf iets moois te mogen bouwen is wel extra bijzonder.

Van de vier nieuwe appartementen die worden gerealiseerd aan ‘t Dorp 13 is er nog één beschikbaar. Dit appartement heeft een oppervlakte van circa 100m² en een dakterras (40m²) op het zuiden. Deze woning is geheel naar eigen wens in te delen. Het appartement heeft een eigen parkeerplaats. De koopprijs bedraagt € 295.000 v.o.n. Wilt u nadere informatie? Neem dan contact op met ‘traject.

traject
bouwmeester & architect

‘t Dorp 122
Heesch
0412 45 56 67
www.trajectheesch.nl

Cesar Zuiderwijk komt met z’n Masterclass naar Nistelrode

Cesar Zuiderwijk tijdens een clinic in CC De Pas in 2015 *Foto: Ad Ploegmakers*

NISTELRODE - **In samenwerking met CC Nesterlé verzorgt Fanfare St. Lambertus Nistelrode op zondag 14 mei 2017 om 14.30 uur een Masterclass met Cesar Zuiderwijk.**

De Masterclass is een intiem programma voor jong en oud en iedereen die geïnteresseerd is in het verhaal van een bevlogen muzikant. Voor beginnende tot gevorderde drummers en natuurlijk de liefhebbers.

In het jaar dat Cesar 50 jaar op Zildjian bekkens, bijna 45 jaar op Pearl drums en 48 jaar bij Golden Earring speelt, komt hij met een twee uur durende reis door de drumwereld. Op zijn bekende levendige en humoristische wijze verteld en gespeeld. Mét tips en tricks! Na afloop zal Cesar signeren!
Kaarten zijn te bestellen voor € 12,50 per persoon via de website van Fanfare St. Lambertus Nistelrode:
www.fanfarenistelrode.nl.

Logopediepraktijk
Heesch en Nistelrode

Voor al uw problemen op gebied van spraak, taal, stem en gehoor, omdat communicatie zo belangrijk is !!

Wij zijn gevestigd in Heesch en in Nistelrode
en behandelen zo nodig aan huis:

Locatie Heesch
’t Vijfeiken 36
(gevestigd in basisschool
de Toermalijn)
5384 ES Heesch
06-33135603

Locatie Nistelrode
Maxend 6
(gevestigd in basisschool Maxend)
5388 GL Nistelrode
0412-613693

Beekgraaf 58a
(gevestigd in huisartsenpraktijk)
5388 CV Nistelrode
06-21713598

info@logopedieprakijkheesch-nistelrode.nl
www.logopediepraktijkheesch-nistelrode.nl

INDUSTRY
SERVICE · BIOSCOOP · VEGHEL

P
Gratis parkeren!
NCB-Laan 52a
T 0413 82 09 90

MEIVAKANTIE
VROEGE VOGELS
KORTING!

ALLE FILMS
VOOR 12:00 u
: €5,50*

Voor het complete filmprogramma van deze week, online reserveringen en tijden:
WWW.INDUSTRYBIOSCOOP.NL OF BEL 0413 - 82 09 90
INDUSTRY Service Bioscoop Veghel NCB-Laan 52a

PUBLIEKSPRIJS
BESTE UITJE
2017

De kipsalon van Erik en Miranda

‘PUUR, LEKKER EN VAST VLEES’

Erik en Miranda *Tekst en foto: Wendy van Lijssel*

HEESWIJK-DINTHER – **Al decennia lang runnen Erik en Miranda van Doorn met plezier en toewijding een vleeskuikenhouderij aan de Jan van den Boomstraat 9 in Heeswijk met kuikens die intussen vaak worden geëxporteerd. Om de consument toch de gelegenheid te geven om te genieten van een eerlijk, vers, goed en bovendien betaalbaar stukje kippenvlees, is er sinds kort www.kipsalonbernheze.com en openen Erik en Miranda een afhaalpunt thuis, waar na online bestelling het vlees op woensdagmiddag of zaterdag opgehaald kan worden.**

De kuikens van het echtpaar van Doorn komen recht uit het ei van de broederij aan op het bedrijf, waar de dieren, zo benadrukt het echtpaar, verwelkomd worden in een schone, goed verwarmde stal en optimaal voer en fris water krijgen. “We hebben dierenwelzijn hoog in het vaandel staan. We zijn echter geen kinderboerderij, maar een professioneel bedrijf. Onze kuikens zijn voor het vlees en ze zijn slechts maximaal zes weken bij ons te gast. Dat wil echter niet zeggen dat we er niet goed voor zijn”, vertelt het echtpaar. Ze vinden het dan ook meer dan vervelend dat de gangbare kip onder aanvoering van Wakker Dier dusdanig weggezet is dat supermarkten het intussen uit de schappen verbannen hebben. “Wij verzorgen onze kuikens optimaal. Hun genetische aanleg is echter zo dat ze eerder het gewicht hebben waarop ze geslacht worden dan anders gefokte kuikens. Dat scheelt echter maar een week in levensduur met de andere kip”, leggen Miranda en Erik uit. Hoewel hun kuikens vaak geëxporteerd worden en er een goede gezonde bedrijfsvoering is, baalt het stel ervan dat de Nederlandse consument een goed stuk kippenvlees ontzegd wordt. “Dit is kwalitatief veel beter dan wat er in de supermarkt ligt. Het is puur, lekker en vast vlees”, zo stellen ze. Dan: “Er wordt altijd gezegd dat de consument mag kiezen. Dat is echter niet zo, want de gangbare kip is verdwenen. Die keus is er dus niet meer.” Om consumenten toch de kans te geven op vers, goed en betaalbaar kippenvlees beginnen Erik en Miranda met een door Rinke Donkers van Beukelaar Diervoeders uit Nistelrode bedachte formule van de Kipsalon waar online drumsticks, kipfilet, dijenvlees, vleugeltjes, bouten, een hele kip en soepkip van ‘gangbare kippen’ besteld kunnen worden. Dit mag aansluitend afgehaald worden op een afhaalpunt. De bedoeling is om dit concept door heel Nederland te verspreiden en overal afhaalpunten te creëren. Erik en Miranda hebben de première en zijn de eerste met een winkel/afhaalpunt thuis. Na online bestelling kan iedereen op woensdagmiddag en/of zaterdag het vlees bij hen thuis ophalen. Erik en Miranda resoluut: “Wij zijn er ook voor de Nederlandse consument.”

‘WE HEBBEN DIERENWELZIJN HOOG IN HET VAANDEL STAAN’

Kipsalon Bernheze

Erik en Miranda van Doorn
Jan van den Boomstraat 9
5473 VZ Heeswijk-Dinther
0413-229677
www.kipsalonbernheze.com.

Koningsdag in Bernheze!

Donderdag 27 april

Loosbroek

8.00 uur: vlaggen uit
10.00 tot 11.30 uur: kinderrommelmarkt op het pleintje
10.30 tot 12.00 uur: gratis bingo bij De Wis met leuke prijsjes
11.00 tot 13.00 uur: gratis pannenkoeken
13.30 uur: start fietsroute van ± 25 km voor volwassenen (er is ook een kortere route).

Vorstenbosch

10.30 uur: fietsroute voor gezinnen, start bij gebouw van Stg. Jeugdbelangen
14.00 uur: start zeskamp kinderen
14.30 uur: bijeenkomst van alle oud- en nieuw gedecoreerden
15.00 uur: leuke activiteit voor kinderen van één tot 6 jaar.

Nistelrode

9.45 uur: ontvangst Raadhuisplein ‘t Pumpke
10.00 uur: welkomstwoord Stichting viering Koningsdag Nistelrode met opening. Fanfare speelt het ‘Wilhelmus’ en tegelijkertijd worden de vlaggen gehesen door twee Gildeleden. Het Gilde brengt een vendelgroet en de fanfare speelt nog enkele nummers.
10.30 tot 13.00 uur: spelletjes op het Raadhuisplein
10.45 uur: bijeenkomst van alle oud- en nieuw gedecoreerden woonachtig in Nistelrode in Partycentrum ‘t Maxend.
13.00 uur: vrijmarkt op het Tramplein en Raadhuisplein
14.00 uur: muziek op het Raadhuisplein. Afwisselend met DJ en live muziek.

Heeswijk-Dinther

9.30 uur: koningsviering in de Sint Servatiuskerk in Dinther met medewerking van harmonie Sint Servaes en het gilde Sint Barbara.
10.30 uur: de aubade op Plein 1969
13.30 tot 17.00 uur: oranje attractiepark op Plein 1969
13.30 tot 14.30 uur: fietstocht, start vanaf het feestterrein nabij de bibliotheek
14.30 uur: optreden duo JEB voor bewoners Laverhof in de Tuinzaal van Cunera.

Heesch

6.00 uur: reveille door Fanfare Aurora
10.30 uur: opening Koningsdag 2017
*kinderkoningsconcert door Fanfare Aurora
*start kinderspelen en vrijmarkt
13.00 uur: einde kinderspelen
optreden van Qualawaai
16.30 uur: einde Koningsdag.

Bridges BERNHEZE

Eén met de natuur

De zon schijnt tegen een stralend blauwe lucht op deze fraaie lentedag in de Maashorst. Met de aanwezige Bridgesleden kuieren we gemoedelijk door bos en hei. We genieten van de stilte, de rust en de ruimte, maar toch voelt het vandaag net wat anders. Want we zijn te gast op Natuurbegraafplaats Maashorst. En dat maakt toch net dat tikkeltje verschil.

Natuurlijk weten we allemaal dat het leven eindig is; we staan er alleen liever niet al teveel bij stil. Vandaag doen we dat heel even wél. We beginnen de bijeenkomst met koffie, thee en koek in het prachtige fonkelnieuwe informatiecentrum, waar locatiemanager Gerbine Blankers ons alles uitlegt over begraven worden op Natuurbegraafplaats Maashorst. En eerlijk is eerlijk: het heeft wel wat, zo'n laatste rustplaats middenin een prachtig natuurgebied. Hoewel je je wel aan de regels moet houden. Zo mag er wel een kist de grond in, maar die moet geheel afbreekbaar zijn. Je kunt ook kiezen voor een wade. Een urn mag ook, dus ook cremeren is een optie. Die urn moet dan alleen wel van vergankelijk organisch materiaal zijn, want alles wordt teruggegeven aan de natuur. Je kunt nu alvast een mooi plekje uitkiezen: onder een boom, tussen de bloemen of op de hei. Zo'n plek koop je dan nu al, en daarmee ben je voor eeuwig verzekerd van je eigen laatste rustplaats. Dat dat voor sommigen toch ietwat benauwend voelt bewijst de vraag 'Hoe lang mag je er na de aankoop nog over doen om dood te gaan…?' Gelukkig zit daar geen limiet op. Dat lucht alweer op.

Na de uitleg wandelen we door het gebied, waar intussen zo'n 80 overledenen begraven zijn. Daar zie je niets van. Hier en daar een houten gedenkschijf op de bosgrond, verder alleen maar natuur. En, er zijn maar liefst tienduizend plekken. Er valt dus nog wat te kiezen. Maar dat schuiven we toch nog maar wat voor ons uit.
Voor vandaag ontstaat de belangrijkste keuzestress even later bij De Notaris in Schaijk. Wordt het de mosterdsoep, de tomatensoep of toch de kippenbouillon?

En vis, saté, carpaccio of de hamburger? Wat het ook wordt, het is in alle gevallen uitzonderlijk goed. Dat geldt vast ook voor die plekken op de Natuurbegraafplaats. Ik ga erover denken. Morgen.

Anoniem

Stichting Bridges Bernheze
tel. 0412-653768

www.bridgesbernheze.nl
info@bridgesbernheze.nl

Leuke dingen doen deze zomer?

BERNHEZE - **De zomer is weer in zicht en dat betekent leuke dingen doen. Verwen jezelf eens met een leuke workshop of excursie. Het programma van de Eijnderic met 51 zomeractiviteiten biedt een variatie aan mogelijkheden:**

Excursies:
- Stichting Taurus in Keent
- Bezichtiging Nationaal Monument Kamp Vught
- Rondleiding Batenburg
- Rondleiding St. Janskathedraal en de bouwloods
- Bezichtiging Graanpletterij de Halm
- Bezichtiging het Paddenstoelenhuis
- Het Boerenbondmuseum
- Culturele stadswandeling door 's-Hertogenbosch
- Bosomvorming in Herperduin
- Natuurbegraafplaats Maashorst
- Kunstlocatie Würth: tentoonstelling 'Stille Dialoog'
- Stadswandeling Oss en schuilkelder
- Hof van Lof

Lezingen:
- De geschiedenis van fotografie
- Orchideeën

Culinair:
- Koken voor mannen
- Jam maken
- Spaanse tapas
- Smoothies en sapjes
- Feestelijke hapjes
- Marokkaanse gerechten
- Rosé en bubbels
- Japanse gerechten

Creatief/kunst:
- Tuindecoratie van glas
- Beeldhouwen met speksteen
- Bloemstuk maken
- Schilderen op steigerhout
- Beeld van pretex
- Fotografie vakantietips
- Sjaal beschilderen
- Schilderdag en-plein-air
- Sieraden van glas
- Tekstbord maken
- Bloemschikken: zomertaartje
- Wassen beeld maken

Lichaam en geest:
- Oriëntatie Handanalyse
- Fitheidstest bij Fysio Steins Heesch
- MIR methode
- Pendelen
- Kennis maken met hydrobic
- Kennismaking met bloesemremedies
- Kleur- en stijladvies
- Kennis maken met zumba gold
- Natuurlijke verzorgingsproducten
- Make-up
- Stijl- en figuurkenmerken

En verder:
- Biljarten in CC De Pas
- Filmhuis De Pas: Captain Fantastic!

Variatie in 51 zomeractiviteiten

- Afsluiting zomeractiviteiten

Het programmaboekje kan op verzoek worden toegestuurd maar je kunt het natuurlijk ook ophalen bij de Eijnderic aan 't Dorp 92 in Heesch.

Inschrijven kan via www.eijnderic.nl of 0412-454545.

Populaire BZB in CC Nesterlé theater

NESTERLÉ CULTUREEL CENTRUM

NISTELRODE – **De populaire Brabantse feestformatie BZB, ook wel de Band Zonder Banaan genoemd, komt op vrijdagavond 28 april voor een unplugged optreden naar Nesterlé met als voorprogramma The Wetnecks (USA).**

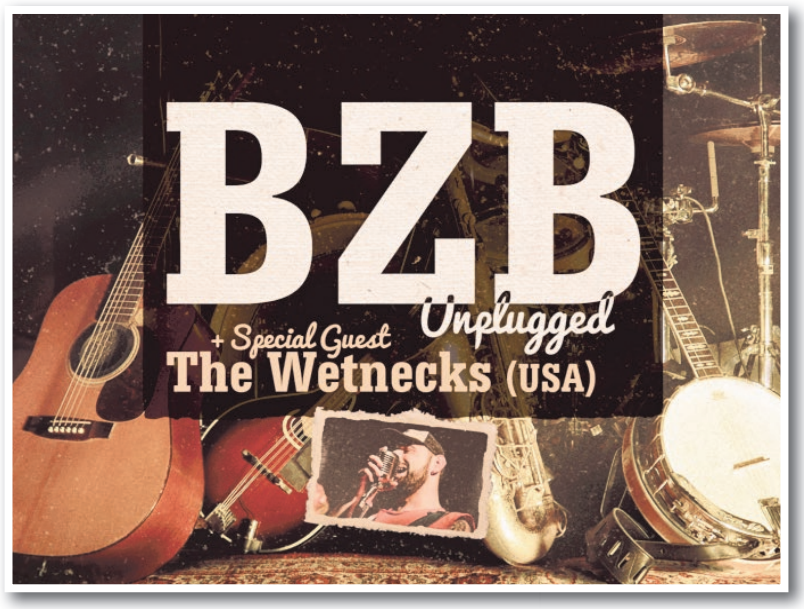

Wat ooit begon als een eenmalig optreden is nu – twee decennia later - nog steeds een begrip in het Nederlandse live-circuit. Met een enorme bak live ervaring is de band uitgegroeid tot een muzikale kameleon die zich op elk podium thuis voelt.

Band Zonder Banaan: Feest met een hoofdletter F!
Groots en spectaculair tijdens festivals, akoestisch dampend in kroegen en intiem en spraakmakend in theaters!
Tijdens het optreden bij de laatste editie van Midzomernacht werd het lied Koning Pinterman door Nisseroi uit volle borst meegezongen. Zal op 28 april het dak van CC Nesterlé er af gaan?

Wetnecks straight uit Alabama
Voor deze speciale theatershow laat BZB hun muzikale vrienden van The Wetnecks rechtstreeks uit de ruigere contreien van Alabama, USA, invliegen. The Wetnecks bestaat uit zeven wereldvreemde broers met één gemeenschappelijke deler: hun moeder! Ze zijn klaar om Nederland te veroveren! Deze nieuwe sensatie speelt bekende hits van toen en nu in een hillbilly stijl en zet gegarandeerd de boel op de kop!

Afterparty maakt de avond compleet
Na afloop is er van 23.00 tot 1.00 uur een afterparty met een dj (van RWP) in de foyer, waar het BZB-feestje volop voortgezet kan worden.
Er zijn nog enkele losse kaartjes verkrijgbaar via www.nesterle.nl. Wees er snel bij want op=op!

Vrijdag 28 april aanvang 20.30 uur. Entree € 15,-.

Nesterlé, zó dichtbij. Kom, geniet & ontmoet!

Kaartjes via www.nesterle.nl

Beautysalon La Vida - *huidverbetering staat voorop*

Cindy van Heumen *Tekst: Tamlyn van Lanen Foto's: Marcel van der Steen*

HEESCH - **Al 22 jaar beoefent Cindy van Heumen het beroep van schoonheidsspecialiste. Na haar opleiding aan Instituut Thomas in Den Bosch heeft zij zeven jaar in het buitenland in verschillende luxe resorts en hotels en op een cruiseschip gewerkt en sinds oktober 2001 heeft zij haar eigen salon aan de Wilhelminalaan.**

> **De cliënt staat centraal**

Na het afronden van haar opleiding is Cindy gaan werken als schoonheidsspecialiste in een luxueus vijfsterren hotel op Gran Canaria, waar de bezoekers hoge eisen stellen aan hun behandeling. Vriendelijkheid en professionaliteit staan hier voorop.

In totaal heeft ze viereneenhalf jaar in verschillende resorts en hotels van het hoogste segment gewerkt als schoonheidsspecialiste, daarna heeft ze een half jaar op een luxe cruiseschip op de Middellandse Zee gewerkt.

Sinds 2001 is Cindy weer in Nederland aan het werk en heeft zij haar eigen salon aan de Wilhelminalaan. Hier werkt ze voornamelijk met producten van Guinot, een merk dat Cindy heeft leren kennen tijdens haar werk op Gran Canaria.
Alle producten van Guinot zijn 100% natuurlijk en proefdiervrij. Het merk is marktleider in Parijs, waar het ook vandaan komt. Guinot doet er alles aan om bij te blijven met de nieuwste technologieën, om zo de huid zo goed mogelijk te verbeteren.

Cindy is een heuse 'Guinot-freak', zoals ze zelf zegt. In haar salon werkt ze dan ook voornamelijk met deze producten.
De behandelingen bij La Vida zijn erop gericht om de dagelijkse huidverzorging van de cliënten te ondersteunen, zodat de cliënten thuis de huid met de juiste producten dagelijks kunnen verzorgen.

De cliënt staat centraal en Cindy wil dan ook alleen het beste van het beste aanbieden. En niet alleen in haar salon, want op het Linda Festival op 10 en 11 juni voert zij ook daar schoonheidsbehandelingen uit. Wil je meer weten over de behandelingen die mogelijk zijn bij beautysalon La Vida of een afspraak maken? Ga dan naar www.beautysalonlavida.nl of bel naar 0412-647777.

> **Ze werkt voornamelijk met producten van Guinot**

La Vida
Beauty
Massage
Wellness

Wilhelminalaan 41
5384 KP Heesch
0412-64 7777
info@beautysalonlavida.nl
www.beautysalonlavida.nl

OBS De Bolderik heeft primeur met filmproject

HEESWIJK-DINTHER - **Onlangs won Nadja van Driel met haar 'filmproject voor kinderen' de Bernhezer Cultuurprijs 2015-2016.**

Een project dat sinds dit schooljaar draait op OBS De Bolderik in Heeswijk-Dinther. Het is de eerste school in Nederland waar een volledig filmproject een jaar lang vorm wordt gegeven als verdieping in de lessen naast de reguliere lessen. Toegespitst op de vaardigheden van de 21e eeuw doen kinderen kennis op om zo de 'digitale' wereld te begrijpen. Daarnaast staat binnen dit project talentontwikkeling centraal. Kinderen leren samenwerken met onder andere oplossingsgericht en creatief denken.

Zoals Ric Hagenaars als begeleidend leerkracht aangeeft: "Het is de wereld in beeld brengen, hun eigen wereld, hun gedachten, ervaringen, ideeën, fantasieën via een hedendaags medium: film. Van het allereerste begin tot het eind is er betrokkenheid bij het hele proces."
Directeur Margot van Uden: "Ik ben er trots op dat we dit ook aan de kinderen kunnen meegeven. Naast de bagage op de gebieden rekenen, taal en lezen, leren we kinderen vaardigheden die ze levenslang met zich meenemen en waarin kinderen zich vanuit hun talentontwikkeling verder kunnen ontplooien. Het is een eer om als school daarin de bron te mogen zijn!"
Aan het einde van dit schooljaar volgt de première van de film. "We kijken er al naar uit!"

compleet in
drukwerk

Wij leveren het in stapels, grote en kleine. Jouw briefpapier, flyers of catalogussen. Compleet en mooi op tijd.

complement
compleet in reclame

Hondstraat 5, Vorstenbosch
T 0413 364672
I www.complementreclame.nl

MARTIJN VERBERNE (45 jaar)
Nieuwe functie: wijkagent per 22 april 2017. **Werkgebied:** Heeswijk-Dinther en Loosbroek. **Algemeen nummer:** 0900-8844. **Email:** martijn.verberne@politie.nl. **Twitter:** @WijkAg_HWDL. **Facebookpagina:** @wijkagentenbernheze.

PAUL VAN DIJK (37 jaar)
Nieuwe functie: wijkagent in Heesch per 22 april 2017. **Werkgebied:** Heesch, samen met Ben Post. **Algemeen nummer:** 0900-8844. **Email:** paul.van.dijk@politie.nl **Twitter:** @WijkAg_Heesch **Facebookpagina:** @wijkagentenbernheze. Via contactformulier op www.politie.nl.

MIEKE BODE (32 jaar)
Nieuwe functie: wijkagent per 22 april 2016. **Werkgebied:** Nistelrode en Vorstenbosch. **Algemeen nummer:** 0900-8844. **Email:** mieke.bode@politie.nl. **Twitter:** Mieke Bode@WijkAg_Nis_Vor **Facebookpagina:** @wijkagentenbernheze. Via contactformulier op www.politie.nl.

GERRIT VAN DER KAAP (42 jaar)
Nieuwe functie: operationeel Expert Wijkagent sinds 1 november 2016. **Werkgebied:** Geheel Bernheze. **Algemeen nummer:** 0900-8844. **Twitter:** @OE_GGP_Bernheze. **Email:** gerrit.van.der.kaap@politie.nl.

BEN POST (56 jaar)
Nieuwe functie: wijkagent in Heesch per 22 april 2017. **Werkgebied:** Heesch, samen met Paul van Dijk. **Algemeen nummer**: 0900-8844. **Email:** ben.post@politie.nl. **Twitteraccount:** @WijkAg_Heesch.

BERNHEZE – **In juli 2016 kwam uit een enquête van Tip Mooi Bernheze dat slechts 20% van de respondenten de wijkagent in het dorp kent en 66% niet weet wie de wijkagent in zijn of haar dorp is. In DeMooiBernhezeKrant hebben de wijkagenten daarop gereageerd en zich voorgesteld. Inmiddels heeft er - letterlijk - een wisseling van de wacht plaatsgevonden. Tijd voor een (nieuwe) kennismakingsronde. Bij wie kan jij in Bernheze, en specifiek in jouw kern, terecht?**

Foto's: Ad Ploegmakers

Nieuwe wijkagen

Wat heb je hiervoor gedaan?
Ik ben op 1-10-1978 bij de gemeentepolitie Oss begonnen. Tot 2000 heb ik 'op straat' gewerkt. Heel veel gezien, meegemaakt en geleerd in die tijd.
In 2000 ben ik voetbalcoördinator binnen team Maasland geworden, contactpersoon vanuit de politie voor betaald voetbalvereniging TOP Oss, later FC Oss. Een bijzondere tijd, waarin ik door heel het land ging, en in 2008 met het Nederlands Politieteam tijdens het EK naar Bern, en veel mensen leerde kennen.
Toen FC Oss in 2010 degradeerde kwam mijn functie te vervallen en werd ik wijkagent in Oss Zuid. Een beetje tegenzin verdween snel, omdat je als wijkagent net dat beetje meer kunt doen voor mensen in de wijk waar je werkt. Ik ben nu net wijkagent in Heesch. Nieuw gebied, nieuwe mensen om te leren kennen; lijkt me een leuke uitdaging!

Wat is je beste eigenschap?
Mijn manier van communiceren met de mensen, die is laagdrempelig en ik maak heel makkelijk contact met anderen. Ik kan me heel makkelijk aanpassen aan degene die tegenover mij zit.

Wat wil jij doen om te zorgen dat meer inwoners de wijkagent kennen?
Dat is voor Paul en mij een uitdaging. Het is ons in onze vorige werkgebieden gelukt, dus we hebben er nu ook vertrouwen in. We laten onszelf op zoveel mogelijk plaatsen zien en horen en reageren vooral ook serieus op mensen die om onze hulp vragen.

Waar ken jij zelf Bernheze van?
Ik werk al heel lang in Oss en woon ook in Oss. Daardoor kom je ook regelmatig in Heesch/Bernheze. Na de reorganisatie van de jaren 90 viel Bernheze wat betreft politie-inzet onder team Maasland. In al die jaren ben ik dan ook regelmatig voor meldingen in een van de dorpen van Bernheze geweest.
Daarnaast wandel ik graag. Ik heb verschillende wandeltochten gelopen die vanuit dorpen binnen Bernheze worden georganiseerd. Vooral de omgeving van Heeswijk-Dinther en uiteraard de Maashorst zijn daar heel mooi voor.

Wat wil je nog over jezelf vertellen aan de inwoners van Bernheze?
Ik hoop de komende jaren zoveel mogelijk mensen uit Heesch te leren kennen en de hand te schudden. Voor mijn gevoel ben ik behoorlijk 'aaibaar'. Heb je vragen, schroom dan niet en neem contact op. Wil je dan nog iets weten over mij, dan licht ik het graag toe als we elkaar toch spreken.

Wat heb je hiervoor gedaan?
In juni 1997 ben ik aan de slag gegaan bij de toenmalige politie Brabant-Noord en na de politieopleiding, in 1998, bij het huidige basisteam Maasland. Tot 2012 was ik vooral actief in de surveillancedienst, als jeugdagent en horecacoördinator. Daarnaast vervulde ik neventaken, zoals coach, motorrijder en ME-lid.
In 2012 werd ik wijkagent Maasdorpen, waarbij ik veel met externe partners, zoals gemeente, instanties, bedrijven, verenigingen en scholen, samenwerkte aan een veilige wijk.
Per 22 april 2017 werk ik samen met Ben in Heesch. Voor het eerst heeft Heesch dan twee wijkagenten. Een hele leuke uitdaging waar ik veel zin in heb!

Wat is je beste eigenschap?
Ik ben betrouwbaar, open en eerlijk, maar ook kritisch én heb een gezonde dosis humor. Ik wil er graag voor mensen zijn en het verschil maken. Met relativeringsvermogen en meedenken probeer ik te werken naar een oplossing.

Wat wil jij doen om te zorgen dat meer inwoners de wijkagent kennen?
Door veel contact met mensen willen Ben en ik onze bekendheid vergroten. Inhaken op wat er speelt kan alleen door een goede samenwerking en interactie met bewoners. Voor een veiliger leefmilieu in de wijk hebben Ben en ik de hulp van bewoners nodig. Hun bereidheid om zaken aan ons te melden is essentieel. Mocht je onze namen niet weten, vraag dan via het algemene nummer 0900-8844 of via politie.nl naar jouw wijkagent!

Waar ken jij zelf Bernheze van?
Ik ken Bernheze vanuit mijn werk en de meldingen die ik er heb afgehandeld. Ik woon in Uden en bezoek Bernheze ook wel eens privé, voor een specifieke winkel, om er doorheen te fietsen of om de Pinksterfeesten in Nistelrode te bezoeken. Ik ken Bernheze als een veelzijdige gemeente!

Wat wil je nog over jezelf vertellen aan de inwoners van Bernheze?
Wijkagenten zijn de ogen en oren van de politie in de wijk. Omdat ik geen glazen bol heb en niet alle wijsheid in pacht heb weet ik niet alles wat zich in de wijken afspeelt of wat mensen bezighoudt. Schroom daarom niet om, als er problemen zijn, rechtstreeks contact met mij op te nemen. Wacht niet op het moment dat ik naar jullie kom, maar stel mij in de gelegenheid te helpen en spreek me aan. Ik hoop op een fijne samenwerking met de inwoners van Bernheze en specifiek die van Heesch!

ten in Bernheze

Wat heb je hiervoor gedaan?
Ik ben op 1 april 1996 bij de politie begonnen en heb in de regio op diverse plaatsen gewerkt. Ik ben begonnen in Rosmalen, daarna heb ik een lange tijd in Cuijk gewerkt. In 2004 ben ik naar het team in Oss gekomen. Hier was ik lange tijd jeugdcoördinator en daarna wijkagent van Nistelrode en Vorstenbosch. Tot 2012 heb ik 'op straat' gewerkt. In 2012 ben ik als leidinggevende aan de slag gegaan in Veghel en in Uden. In november 2016 ben ik vanwege de vorming van de nieuwe politieorganisatie begonnen als Operationeel Expert wijkzorg voor Bernheze. Het is een geheel nieuwe functie in een voor mij bekend gebied. Ik ben met veel enthousiasme deze nieuwe uitdaging aangegaan.

Wat is je beste eigenschap?
Op een bescheiden manier hard werken om de beste resultaten te bereiken en daarin op een gelijkwaardige manier samenwerken met anderen.

Wat wil jij doen om te zorgen dat meer inwoners de wijkagent kennen?
Ik wil ervoor zorgen dat de wijkagenten meer tijd krijgen en houden om daadwerkelijk in de wijk aan het werk te zijn. Op die manier zien de mensen hun wijkagent nog vaker en zijn ze nog gemakkelijker te bereiken. Bekendheid verhogen kun je daarnaast ook voor elkaar krijgen via social media. Alle wijkagenten maken hier gebruik van en we bekijken of we het gebruik van verschillende social media kunnen stimuleren met nieuwe mogelijkheden.

Waar ken jij zelf Bernheze van?
Ik heb op diverse plaatsen binnen de politie gewerkt, de langste periode in het gebied van het basisteam Maasland (Oss, Bernheze). Daarin ben ik twee jaar wijkagent geweest van Nistelrode en Vorstenbosch. Bernheze is mij dus zeker niet onbekend.

Wat wil je nog over jezelf vertellen aan de inwoners van Bernheze?
Inwoners van Bernheze zullen mij niet zo vaak in de wijk vinden. Mijn functie is om beleidsmatig aan het werk te zijn voor het gebied van de gemeente Bernheze. Ik houd me bezig met wijkoverstijgende zaken en heb veel contacten met het bestuur van de gemeente en de partners waarmee we samen optrekken om de veiligheid en leefbaarheid te waarborgen en daar waar nodig te vergroten. Het gezicht van de politie in de wijken blijven de wijkagenten: Martijn Verberne (Heeswijk-Dinther/Loosbroek), Mieke Bode (Nistelrode/Vorstenbosch) en Paul van Dijk en Ben Post (Heesch). Zij zijn het eerste aanspreekpunt voor de inwoners.

Wat heb je hiervoor gedaan?
Ik ben sinds 2008 in dienst bij de politie. Na de opleiding ben ik tewerkgesteld bij de Noodhulp te Oosterhout waar ik voornamelijk de 112 meldingen afhandelde. Tussendoor heb ik een periode gewerkt bij de recherche in Oosterhout. Vanwege de reorganisatie werd het team Noodhulp opgeheven en kwam de noodhulp terug in de basisteams. Ik ging toen naar basisteam de Langstraat, waar ik diverse werkzaamheden verrichtte: noodhulpdiensten, evenementen, toezicht en handhaving, wat recherchezaken en ondersteuning van de wijkagent. Omdat dat laatste mij goed beviel mocht ik een eigen wijk waarnemen gedurende anderhalf jaar. Daarna wist ik: ik wil wijkagent blijven! Ik vind het samenwerken met netwerkpartners en inwoners om de veiligheid te vergroten leuk en divers.

Wat is je beste eigenschap?
Ik denk dat er meerdere eigenschappen nodig zijn om deze functie goed te kunnen vervullen. Ik vind het leuk om met mensen samen te werken, ben makkelijk benaderbaar; een handige eigenschap voor een wijkagent. Mijn motto is op zoek gaan naar mogelijkheden en niet te lang stil blijven staan bij onmogelijkheden.

Wat wil jij doen om te zorgen dat meer inwoners de wijkagent kennen?
Wijkagenten zijn er voor iedereen. Neem bij vragen, meldingen, problemen enzovoort contact op via mail, telefoon, social media of spreek me aan op straat. Vragen mag altijd. Samen kunnen we dan bekijken wat de beste inzet is.

Waar ken jij zelf Bernheze van?
Ik was niet bekend met Bernheze. Nu ik een aantal keren in Nistelrode en Vorstenbosch ben geweest is mijn eerste indruk erg positief.

Wat wil je nog over jezelf vertellen aan de inwoners van Bernheze?
Ik heb ontzettend veel zin en energie om aan de slag te gaan in Bernheze. Hoe beter ik de buurt ken, hoe meer ik er kan doen voor de algemene veiligheid. De benodigde informatie moet deels ook uit de buurt komen. Gebeurt er dus iets bijzonders, geef dat dan door aan mij en help zo de buurt leuk en veilig te houden. Ik zal in Nistelrode en Vorstenbosch op zoek gaan naar contacten die mij mee kunnen nemen in het reilen en zeilen in de buurt. Uiteraard zal Michael, de vorige wijkagent, mij wegwijs maken zodat ik mijn taak goed kan vervullen. Mijn streven is om dit zodanig uit te bouwen dat we samen kunnen zorgen voor een veilig Bernheze.

Wat heb je hiervoor gedaan?
Na twaalf jaar in de detailhandel gewerkt te hebben ben ik in april 2004 bij de politie begonnen. Sinds 1 januari 2006 werk ik bij politie Maasland (Gemeente Oss en gemeente Bernheze). De afgelopen jaren vooral in de surveillancedienst, met diverse neventaken zoals motorrijder, praktijkcoach, vuurwerkcoördinator en lid van het woninginbrakenteam.
Per 22 april 2017 heb ik het wijkagentschap Heeswijk-Dinther en Loosbroek overgenomen van Loek Snijders. Met veel enthousiasme zijn wij beiden druk bezig met de overdracht van de verschillende partners in HDL.

Wat is je beste eigenschap?
Ik ben benaderbaar, kan goed samenwerken en denk graag in oplossingen. Daarmee wil ik mensen helpen. Kritisch daar waar nodig en open en eerlijk om er samen uit te komen. Al dan niet met een nodige dosis humor.

Wat wil jij doen om te zorgen dat meer inwoners de wijkagent kennen?
Met de vertrekkende wijkagent Loek Snijders ben ik begonnen aan een goede overdracht van zijn netwerk en mijn introductie in HDL. De diverse partners, verenigingen en scholen stellen dit zeer op prijs. Daarnaast zijn social media een belangrijk middel in de communicatie, maar ook de plaatselijke kranten en wijkbladen. En ten slotte zal de wijkagent zelf veel fysiek in de wijk aanwezig moeten zijn voor persoonlijk contact met de bewoners in de wijk. De bekendheid van de wijkagent komt dan vanzelf en de meldingsbereidheid wordt vele malen groter. Mijn doel is om ook met de fiets in de wijk aanwezig te zijn. Door je op die manier door de wijk te verplaatsen ben je makkelijker aanspreekbaar en kom je op andere plaatsen dan met de auto.

Waar ken jij zelf Bernheze van?
Ik ken de gemeente Bernheze vooral vanuit mijn werk in de afgelopen elf jaar. Omdat ik in Uden woon en een fanatieke fietser ben, ken ik de gemeente Bernheze geografisch ook redelijk goed.

Wat wil je nog over jezelf vertellen aan de inwoners van Bernheze?
Samen met de andere wijkagenten in Bernheze en de Operationeel Expert wijkagent hoop ik te kunnen werken aan de veiligheid en de leefbaarheid in de gemeente.
Ik hoop er zoveel mogelijk te kunnen zijn voor de inwoners van HDL en zo snel mogelijk mijn netwerk op orde te hebben. Als ik, bijvoorbeeld in vakanties, zelf niet bereikbaar ben, dan is een van mijn collega-wijkagenten altijd bereid om te helpen!

4 en 5 mei

vrijheid geef je door

Column Hieke Stek gemeentedichter

Moeder Aarde, zij weet...

Moeder Aarde weet hetgeen verborgen is,
meedogenloos is vernietigd, maar niet vergeten,
Moeder Aarde, zij weet...de oorlog.

Vuur verschroeide haar huid,
angst waarde langs haar wolken,
verdriet zweefde boven haar bergen,
tranen vloeiden in haar rivieren.

Moeder Aarde omsloot vaders en zonen,
dekte moeders en dochters met haar donker toe,
Moeder Aarde, zij weet...de oorlog.

Onschuldig lijkt zij te zweven in de ruimte,
omkleed door de mantel van het heelal,
maar in haar heeft alles zijn tijd en plaats,
in haar schoot zijn leven en dood samen.

Moeder Aarde draagt onze geschiedenis,
en op haar mogen wij in vrijheid leven,
Moeder Aarde, zij weet...en wij ook!

Laten wij weten, zoals Moeder Aarde weet,
dat al die mensen van ver weg, van toen,
voor onze vrijheid zijn gestorven,
laten wij hen terugdenken in vandaag.

En in dat denken
stil onze handen vouwen.

Dodenherdenking 4 mei 2017

Nationale Herdenking HDL

HEESWIJK-DINTHER/LOOSBROEK - **Ook in de dorpen van Bernheze neemt de belangstelling om bij de herdenking aanwezig te zijn toe. Dit jaar wordt er bij de Herdenkingsceremonie in de St.Willibrorduskerk te Heeswijk sfeervol stil gestaan bij diegenen die hun leven gaven voor onze vrijheid.**

Samenkomst voor deze Nationale Herdenking is donderdag 4 mei om 18.30 uur, aanvang Herdenkingsceremonie om 18.45 uur, met medewerking van leden van Fanfare St.Willibrord, Gilde St. Barbara met gildekoor, de Oranje Comités en het Comité Burgerslachtoffers 1940-1945 HDL.

Na de Herdenkingsceremonie volgt er een stille tocht naar de Airborne kapel en het Herdenkingsmonument Burgerslachtoffers. Ter ere van alle gevallenen worden er bloemstukken gelegd namens de burgemeester en wethouders en vertegenwoordigers van de Oranje Comités en het Comité Burgerslachtoffers 1940-1945 HDL.

De burgerslachtoffers van HDL worden speciaal herdacht middels het leggen van een bloemstuk bij het monument dat ter nagedachtenis van hen is opgericht. Namens alle nabestaanden wordt dat dit jaar gedaan door familieleden van de in de oorlogsjaren op tragische wijze omgekomen Bert van Ingen.

Meer bijzonderheden over Bert van Ingen en alle andere burgerslachtoffers kun je vinden op www.bevrijdinghdl.nl.
Hier wordt met verhalen en foto's duidelijk weergegeven onder welke omstandigheden de slachtoffers vielen en hoe de oorlogsjaren verliepen in deze omgeving. Ook de mooie 'rememberstone' fiets- en wandelroute kun je op deze site downloaden.
Na afloop van de stille tocht is het Willibrordcentrum naast de kerk in Heeswijk geopend, waar iedere deelnemer wordt uitgenodigd om onder het genot van een kopje koffie of thee samen nog wat na te praten over deze Nationale Herdenking.

Graag tot ziens op donderdag 4 mei bij de Nationale Herdenking in Heeswijk-Dinther.

Herdenkingsconcert 'De Kracht van een lied'

HEESWIJK-DINTHER - **In de aanloop naar Dodenherdenking op 4 mei wordt een Herdenkingsconcert gehouden op zondag 30 april door het Stemmenorkest uit Well, Limburg.**

Het koor brengt muziek ten gehore, die tijdens de Tweede Wereldoorlog in een Japans interneringskamp ontstaan is.
De muzikale Margaret Dryburgh en Norah Chambers wisten uit hun geheugen en op vodjes papier de noten op te schrijven als bewerkingen van bekende instrumentale muziekstukken. De Nederlandse, Australische, Engelse en Indische vrouwen zongen in een zogenoemd stemmenorkest de muziek, zonder woorden, alsof het koor een orkest was.

De muziek bleek voor de vrouwen in deze erbarmelijke omstandigheden niet alleen een bron van vreugde te zijn, maar ook een middel tot overleven.

Tijdens het concert worden de muziekstukken afgewisseld met teksten uit het boek van Helen Colijn, 'De Kracht van een Lied, overleven in een vrouwenkamp'.

Het concert begint om 14.30 uur in de Abdij van Berne. De entree is € 10,- (inclusief koffie/thee). Aanmelden vooraf is zeer gewenst via berne-anders@abdijvanberne.nl.

Film: Land of Mine

HEESCH - Een groep Duitse krijgsgevangenen moet na de oorlog met blote handen mijnen op de Deense stranden opruimen. Deze jongens, kinderen nog beseffen dat de oorlog voor hen nog niet voorbij is. Deze film start direct aansluitend aan de dodenherdenking in Heesch.

Donderdag 4 mei 20.45 uur
Kosten € 3,50
Filmhuis De Pas Heesch

de PAS

VERSTEGEN
TUINPLANTEN
Ruime keuze aanwezig van tuinplanten
Assortiment van perkplanten, hang- en kuipplanten, geraniums en fuchsia's.
7 mei Themazondag Bloemschikken met tuinplanten
APRIL en MEI ook op ZONDAG GEOPEND
Openingstijden op onze website.
Voor nieuws en actie's zie: www.verstegentuinplanten.nl
www.facebook.com/verstegentuinplanten
Willibrordusweg 6 - 5374 NG Schaijk - 0486-461440
info@verstegentuinplanten.nl - www.verstegentuinplanten.nl

HondenUitlaatService-Suzanne
Bij Hondenuitlaatservice Suzanne staan kwaliteit, veiligheid, betrouwbaarheid en plezier voorop!
• Ook dierverzorging aan huis!
www.hondenuitlaatservice-suzanne.nl
info@hondenuitlaatservice-suzanne.nl
06-31 22 84 97
Bovenmeester 41 Heeswijk-Dinther

Nu in de winkel

JUM
JUM
JUM
BOL

4 Jumbollen
2^50

2 halve prijs: 25% korting op de totaalprijs van 2 producten.
Max. 4 kratten per klant per bezoek.

Geen 18, geen alcohol

JUMBO
Hallo Koningsdag

Jumbo Wiegmans Heesch, Schoonstraat 8
Jumbo Nistelrode, Parkstraat 10

Hallo JUMBO

PRAKTISCHE INFORMATIE

De Misse 6, Postbus 19
5384 ZG Heesch
Tel.: 14 0412
(voor storingen in openbare ruimte buiten openingstijden:
06 - 53 94 65 69)
gemeente@bernheze.org
www.bernheze.org

Gemeentehuis
Maandag t/m vrijdag: 8.30-12.30 uur
Woensdag: 8.30-19.00 uur
De gemeente werkt op afspraak

Milieustraat
De Morgenstond 4
Heeswijk-Dinther, tel.: 14 0412
woensdag 13.00-18.00 uur
vrijdag 13.00-18.00 uur
zaterdag 8.30-14.00 uur

Groendepots
Fa. Van Schaijk, Berghemseweg 13
Nistelrode
Fa. Dijkhoff, Lariestraat 25
Heeswijk-Dinther
woensdag: 13.00-18.00 uur
zaterdag: 8.30-14.00 uur

Politieloket
maandag t/m donderdag:
9.00-12.00 uur
woensdag: 16.30-19.00 uur

Formulierenbrigade
Ons Welzijn
De Misse 4b (2e verdieping)
Donderdag: 14.00-16.00 uur
Tel: 14 0413

AGENDA

4 mei 2017
Nationale herdenking
Diverse kernen

23 juni 2017
Veteranendag
Vliegbasis Volkel
www.bernheze.org

Aangepaste openingstijden gemeentehuis

Op de volgende data is het gemeentehuis gesloten.

27 april 2017
Koningsdag

28 april 2017
Collectieve vrije dag

5 mei 2017
Bevrijdingsdag

12 mei 2017
Organisatiebrede bijeenkomst

25 mei 2017
Hemelvaartdag

26 mei 2017
Collectieve vrije dag

5 juni 2017
Tweede Pinksterdag

De Milieustraat is op 28 april, 5 mei en 26 mei 2017 gewoon open.

Nationale herdenking 4 mei 2017

Vrijheid geef je door

Tijdens de Nationale Herdenking op 4 mei herdenken we allen - burgers en militairen - die in het Koninkrijk der Nederlanden of waar ook ter wereld zijn omgekomen of vermoord sinds het uitbreken van de Tweede Wereldoorlog, in oorlogssituaties en bij vredesoperaties.

Op 4 mei vindt in Nederland de Nationale Herdenking plaats. Tijdens deze herdenking nemen we om 20.00 uur in het hele land twee minuten stilte in acht voor de oorlogsslachtoffers.

Vrijheid geef je door
Voor 2016 tot 2020 heeft het Nationaal Comité 4 en 5 mei gekozen voor het thema 'Vrijheid geef je door'. Het jaarthema inspireert om herdenken en vieren aan elkaar te verbinden en de historische gebeurtenissen in verband te brengen met de actualiteit wereldwijd.

Herdenkingsdiensten
In Bernheze worden drie herdenkingsdiensten gehouden met aansluitend een kranslegging.

Heesch
In Heesch begint om 18.30 uur de herdenking in de Sint Petrus Bandenkerk. Vervolgens worden er bloemen gelegd op het naastgelegen kerkhof. Om 19.35 uur vertrekt het gezelschap in stille tocht naar het monument nabij De Misse, waar de herdenking wordt voortgezet.

Oorlogsfilm in Cultureel Centrum de Pas
In verband met de Nationale Herdenking draait Filmhuis de Pas op 4 mei om 20.45 uur, na afloop van het officiële gedenkmoment, de film Land of Mine. Het aanvangstijdstip van de film is rond 20.45 uur, afhankelijk van het einde van het officiële gedeelte. De entree bedraagt € 3,50 per persoon, tot en met 18 jaar is de entree gratis. Kaarten zijn te reserveren via de website van Cultureel Centrum de Pas, www.de-pas.nl, of te koop voorafgaand aan de film.

Heeswijk-Dinther
In Heeswijk-Dinther begint de herdenkingsdienst om 18.45 uur in de St. Willibrorduskerk.

Nistelrode
In Nistelrode is de herdenkingsdienst in de parochiekerk St. Lambertus, aanvang om 19.00 uur.

Wij nodigen u van harte uit voor een van de herdenkingsdiensten in onze gemeente, om samen te herdenken en samen te werken aan onze vrijheid. De programma's bieden wij u in de kerk aan.

Het Nationaal Comité 4 en 5 mei heeft voor donderdag 4 mei aanstaande richtlijnen opgesteld. Het gemeentebestuur van Bernheze neemt de volgende richtlijnen over.

- Alle openbare gebouwen hangen van 18.00 tot 21.10 uur de Nederlandse vlag (zonder wimpel) halfstok. Om 21.10 uur, bij zonsondergang, worden de vlaggen binnengehaald.
- Van 20.00 tot 20.02 uur wordt op de diverse herdenkingsplaatsen en in de naaste omgeving twee minuten volkomen stilte in acht genomen. Voor zover mogelijk worden alle activiteiten in het openbare leven en in het verkeer gedurende deze twee minuten stopgezet. De radio- en televisieomroepen en het openbaar vervoer vervullen hierbij een voorbeeldfunctie. Wij verzoeken u muziek en activiteiten te staken tussen 19.30 en 20.15 uur.
- Aan de inwoners van Bernheze vragen wij deze stilte overal en algemeen in acht te nemen.
- Conform de Winkeltijdenwet is het niet toegestaan dat winkels na 19.00 uur open zijn.

Verpakkingen van plastic, blik en drankkartons kunnen in dezelfde zak

Veteranendag 23 juni 2017

Oproep veteranen

Het gemeentebestuur van Bernheze vindt het belangrijk om jaarlijks aandacht te schenken aan de veteranen in onze gemeente. Op die manier laten we hen onze erkenning en waardering zien.

Daarom organiseren we op vrijdag 23 juni 2017 een speciale dag voor alle veteranen die in Bernheze wonen. We zijn die dag te gast bij Vliegbasis Volkel.

Geen uitnodiging, zelf aanmelden
Voorgaande jaren is gebleken dat niet alle veteranen zijn opgenomen in het landelijk Veteranenregister. Wij vragen degenen die geen uitnodiging hebben gekregen en graag op 23 juni deel willen nemen aan Veteranendag, dit te melden bij de gemeente Bernheze. Wij informeren u dan verder over het programma van die dag. Dit geldt ook voor de nog actieve veteranen. Wij kunnen u dit jaar niet persoonlijk uitnodigen omdat door omstandigheden het Veteraneninstituut de adresgegevens niet kan verstrekken. Dus bent u een veteraan in actieve dienst en hebt u geen persoonlijke uitnodiging gekregen, dan kunt u zich ook aanmelden.

U kunt hiervoor contact opnemen met mevrouw L. van Herpen, telefoon 0412-45 91 91 of via e-mail:
l.van.herpen@bernheze.org

Bestrijding eikenprocessierups in Bernheze

Ook dit jaar verwachten we overlast van de eikenprocessierups. De eikenprocessierups is de rups van een nachtvlinder. De haren van de rupsen kunnen voor mens en dier overlast (huidirritatie, ontstekingen van luchtwegen en/of ogen) veroorzaken. Daarom gaat de gemeente in de komende weken tot bestrijding over.

We bespuiten de bomen in de volgende straten.
Heesch: Dommelstraat, Groldersedijk, Groldersweg, Nieuwe Erven, Venhofstraat, Vinkelsestraat, Vosbergstraat, Wijststraat, Zoggelsestraat
Heeswijk-Dinther: Dopheiweg, Dintherseweg, Fokkershoek, Gouverneursweg, Groenstraat, Hoge Broekstraat, Hogeweg, Hoog-Beugt, Hommelsedijk, Hommelsehoeve, Justitieweg, Kaathovensedijk, Kameren, Koffiestraat, Krommertseweg, Laag-Beugt, Laageindsedijk, Lariestraat, Meerstraat, Rukven, Schanseweg, Vorstenbosseweg, Zandstraat, Herpersteeg, Oude Beemdseweg.
Loosbroek: Hanenbergsestraat, Heideweweg, Heisewal, Hoogeindsestraat, Koningsstraat, Schaapsdijk, Dorpsstraat, Jonkerstraat.
Nistelrode: Delst, Dintherseweg, Koudenoord, Molenhoeve, Udenseweg
Vorstenbosch: Akkerweg,

Brakkensedijk, Kampweg, Langenbergsestraat, Lendersgat, Meuwelweg, Nistelrodesedijk, Roestenburgseweg

Overlast op uw terrein?
Ook in eiken die geen eigendom zijn van de gemeente Bernheze komen rupsen voor. De aannemer die in opdracht van de gemeente werkt, kan deze ook bij u verwijderen. U betaalt de kosten rechtstreeks aan hem. Het tarief is € 90,- per uur, excl. BTW. U kunt de overlast melden via telefoonnummer 14 0412. Meer informatie vindt u op www.bernheze.org. Met vragen of opmerkingen kunt u contact opnemen met de heer G. de Bekker van de gemeente, telefoon 14 0412.

Wegwerkzaamheden Noorderbaan Nistelrode

De gemeente Bernheze gaat de kruising Noorderbaan-Kleinwijk-Berghemseweg opnieuw inrichten.

We verwijderen de verkeerslichten en vervangen ze door een verhoogde kruising. De wegwerkzaamheden zijn van maandag 1 tot vrijdagavond 19 mei 2017. Tijdens de werkzaamheden sluiten we de kruising af voor al het verkeer en leiden we het verkeer om. De omleiding vindt u op www.haalmeeruitdeweg.nl. Weersomstandigheden kunnen leiden tot wijzigingen in de planning.

GEMEENTERAAD

Nieuw lid gemeenteraad Bernheze

Tijdens de gemeenteraadsvergadering op 20 april 2017 is de heer B.C.J. (Bas) van der Heijden geïnstalleerd als raadslid. Hij volgt Roel Monteiro op, die ontslag heeft genomen als raadslid. Bas van der Heijden kwam voor opvolging in aanmerking en is door de voorzitter van het centraal stembureau benoemd als raadslid.
Vervolgens heeft de gemeenteraad, na het onderzoek van de geloofsbrief, besloten hem toe te laten tot de raad en heeft Bas van der Heijden de eed afgelegd.

Stationsplein Heesch

Representatieve entree

De gemeente Bernheze gaat het Stationsplein in Heesch reconstrueren. Het is de bedoeling dat die locatie een aantrekkelijke uitstraling krijgt en een representatieve entree van Heesch wordt.

Schetsen
We hebben overlegd met de ondernemers die aan het plein gevestigd zijn en vervolgens een aantal schetsen gemaakt. Vervolgens is door de gebruikers en de gemeente een variant gekozen waar iedereen enthousiast van werd.

Werkzaamheden aanbesteed
De tekening is verder uitgewerkt door een stagiair die op het Koning Willem I College in Den Bosch een opleiding volgt in de civiele techniek en die toevallig ook nog in Heesch woont. De tekening is aan meerdere aannemers gestuurd waarop deze een aanbieding hebben gedaan.
Tegelijk met de reconstructie wordt de bushalte die bij het plein ligt opgeknapt en worden er meer en andere fietsbeugels geplaatst. De aannemer is gestart op 3 april 2017 en hoopt in zeven weken de klus geklaard te hebben.
Het hele project wordt mede mogelijk gemaakt door een subsidie van de provincie Noord Brabant.

OFFICIËLE BEKENDMAKINGEN

Wilt u op de hoogte blijven van de bekendmakingen uit uw buurt? Meld u op www.overheid.nl aan voor de e-mailservice. U ontvangt dan per e-mail de bekendmakingen uit uw buurt van de gemeente, provincie en waterschappen. U maakt hiervoor een profiel aan, bestaande uit uw e-mailadres en postcode en het gebied rondom uw woning waarover u de bekendmakingen wilt ontvangen.

Openbare bekendmaking

De gemeenteraad heeft op 20 april 2017 de volgende belastingverordeningen vastgesteld:
- Tweede wijziging Verordening Onroerende-zaakbelastingen Bernheze 2017
- Tweede wijziging Verordening Rioolheffing Bernheze 2017

De wijzigingen hebben betrekking op een tariefverlaging voor woningen. Deze verordeningen treden in werking met ingang van de eerste dag na publicatie en werken terug tot en met 1 januari 2017. Genoemde verordeningen liggen op afspraak ter inzage in het gemeentehuis, de Misse 6 in Heesch. Tegen betaling van leges zijn afschriften van de verordeningen en tarieventabellen verkrijgbaar. De verordeningen en tarieventabellen kunt u ook raadplegen op www.bernheze.org.

Verkeersbesluit

Het college van burgemeester en wethouders heeft besloten:
- een gereserveerde gehandicaptenparkeerplaats op kenteken in te stellen nabij Peelseloop 14 in Heesch;
- een gereserveerde gehandicaptenparkeerplaats op kenteken in te stellen nabij Heelwijkstraat 11 in Heesch.

Procedures 1a, 4b en 7a zijn van toepassing

Verordening Winkeltijden Bernheze 2013

Aan Stichting Centrummanagement Heesch is ontheffing verleend om van 10 op 11 juni 2017 ter gelegenheid van het evenement Samenloop voor Hoop diverse winkels in het centrum van Heesch open te houden tot 1.00 uur. De vergunning is verzonden op 20 april 2017.
Procedures 1a, 4a en 7a zijn van toepassing

Drank- en horecawet

Aan Stichting Sportcafé de Zaert is vergunning verleend voor het uitoefenen van de paracommerciële instelling Sportcafé de Zaert, Heilige Stokstraat 1, 5473 GK Heeswijk-Dinther. De vergunning is verzonden op 18 april 2017.
Procedures 5a en 7a zijn van toepassing.

Algemene Plaatselijke Verordening (APV)

Evenementenvergunningen
Het college van burgemeester en wethouders heeft voor de volgende evenementen/activiteiten een vergunning/ontheffing verleend aan:
- VOF Evenementen Heesch voor het organiseren van het 'Muziekprogramma tijdens kermis Heesch' op 24, 25, 26 juni 2017 van 20.00 tot 2.00 uur (geluidsontheffingen verleend tot 1.00 uur) en op 27 juni 2017 van 20.00 tot 1.00 uur (geluidsontheffing verleend tot 24.00 uur) op het plein aan 't Dorp, 5384 MC Heesch. De beschikkingen zijn verzonden op 20 april 2017.
- St. KWF Kankerbestrijding voor het organiseren van Samenloop voor Hoop Heesch op 10 juni 2017, 13.00 uur tot 11 juni 2017, 15.00 uur op De Misse e.o., 5384 ZG Heesch. Er is voor dit evenement een geluidsontheffing verleend. De Misse is afgesloten voor alle verkeer behalve voor voetgangers van 7 juni 2017, 24.00 uur tot 11 juni, 24.00 uur. 't Dorp, Hoogstraat en Kleine Hoogstraat zijn afgesloten van 9 juni 2017, 7.00 uur tot 11 juni 2017, 24.00 uur. Pastoor Scheepensstraat is afgesloten van 10 juni 2017, 7.00 uur tot 11 juni 2017, 17.00 uur. De beschikkingen zijn verzonden op 26 april 2017.

Procedures 1a, 4a en 7a zijn van toepassing.

Wet ruimtelijke ordening

Ontwerpwijzigingsplan Houtstraat 3, Loosbroek
Het college van burgemeester en wethouders maakt de ter-inzage-legging bekend van het ontwerpwijzigingsplan Houtstraat 3 Loosbroek (artikel 3.9a Wet ruimtelijke ordening). Het plan is te raadplegen op www.ruimtelijkeplannen.nl met de code NL.IMRO.1721WPHoutstr3-ow01.
Inhoud: Het plan behelst het veranderen van het bouwvlak aan Houtstraat 3 in Loosbroek.
Procedures 1b en 3b zijn van toepassing.

Ontwerpbestemmingsplan Jan van den Boomstraat 5 en 6, Heeswijk-Dinther
Burgemeester en wethouders hebben op 11 april 2017 ingestemd met het ontwerpbestemmingsplan Jan van den Boomstraat 5 en 6 in Heeswijk-Dinther. Burgemeester en wethouders maken op grond van artikel 3.8 van de Wet ruimtelijke ordening de ter-inzage-legging bekend van het ontwerpbestemmingsplan Jan van den Boomstraat 5 en 6 in Heeswijk-Dinther.
Met dit ontwerpbestemmingsplan verzoeken burgemeester en wethouders tevens Gedeputeerde Staten om herbestemming van een agrarische naar een bedrijfsbestemming mogelijk te maken ten behoeve van het vestigen van een kleinschalige werkplaats, klein atelier annex kookstudio en overleg/informatieruimte.
Inhoud: Het bestemmingsplan maakt het herbestemmen van de locaties aan de Jan van de Boomstraat 5 en 6 van een agrarische naar een bedrijfsbestemming mogelijk ten behoeve van het vestigen van een kleinschalige werkplaats, klein atelier annex kookstudio en overleg/informatieruimte.
Inzage: Het ontwerpbestemmingsplan ligt met ingang van 27 april 2017 gedurende zes weken op afspraak ter inzage in het gemeentehuis, De Misse 6 in Heesch. Het plan is digitaal raadpleegbaar en te downloaden via de website www.ruimtelijkeplannen.nl. (NL.IMRO.1712.BPJanvdboomstr5en6-ow01).
Reageren: Gedurende de termijn van inzage kan iedereen op het ontwerpbestemmingsplan reageren door het indienen van een zienswijze. Tevens is het mogelijk om een zienswijze in te dienen tegen het voornemen om herbestemming van een agrarische naar een bedrijfsbestemming mogelijk te maken ten behoeve van het vestigen van een kleinschalige werkplaats, klein atelier annex kookstudio en overleg/informatieruimte.
Deze zienswijze(n) kunt u richten aan de gemeenteraad van Bernheze, Postbus 19, 5384 ZG Heesch. Indien u uw zienswijze(n) mondeling wilt geven kunt u een afspraak maken met mevrouw D. de Beer van de gemeente Bernheze.

Wet milieubeheer

Algemene maatregel van bestuur
De volgende melding als bedoeld in artikel 8.40 van de Wet milieubeheer (melding Activiteitenbesluit) is ingekomen:
- V.O.F. van er Doelen - Jansen heeft een melding Activiteitenbesluit ingediend voor het veranderen van de inrichting op het adres Huis Deelen 3, 5384 TZ Heesch.

Procedures 1a en 6 zijn van toepassing.

Wet algemene bepalingen omgevingsrecht

Reguliere procedure

Ontvangen aanvragen voor een omgevingsvergunning
Nistelrode
- Kantje 37
  Oprichten varkensstal

Datum ontvangst: 16-04-2017
- Kantje 14
  Plaatsen duiker t.b.v. in-/-uitrit
  Datum ontvangst: 20-04-2017

Heeswijk-Dinther
- Kerkstraat 1
  Verbouw kantoorpand tot 8 appartementen en handelen in strijd met regels ruimtelijke ordening
  Datum ontvangst: 18-04-2017
- Hazelbergsestraat 5
  Beperkte milieutoets
  Datum ontvangst: 21-04-2017
- Laag-Beugt 2b
  Plaatsen reclame-uiting
  Datum ontvangst: 23-04-2017

Heesch
- Wijststraat 12
  Handelen in strijd met regels ruimtelijke ordening/oprichten minicamping
  Datum ontvangst: 21-04-2017

Procedure 6 is van toepassing.

Besluiten
De volgende omgevingsvergunning is verleend. Dit besluit treedt daags na verzending van het besluit in werking.

Nistelrode
- Achterstraat 31
  Verbouw woning
  Verzenddatum: 20-04-2017

Procedures 1a, 4a en 7a zijn van toepassing.

Voor onderstaande omgevingsvergunning is de beslistermijn verlengd met 6 weken. Dit besluit treedt daags na verzending van het besluit in werking.

Vorstenbosch
- Watersteeg 8a
  Compartimenteren begane grond t.b.v. mantelzorg
  Verzenddatum: 21-04-2017

Procedures 1a, 4a en 7a zijn van toepassing.

Onderstaande omgevingsvergunning is geweigerd.

Heeswijk-Dinther
- Steen- en Stokstraat 6 (sportpark Avestijn)
  Kappen 3 eiken, 1 linde en 1 es (aanleg sportveld)
  Verzenddatum: 19-04-2017

Procedures 1a, 4a en 7a zijn van toepassing

Uitgebreide procedure

De wetgever heeft bepaald dat ingekomen aanvragen voor een omgevingsvergunning, die worden voorbereid met de uitgebreide procedure, niet worden gepubliceerd. De bekendmaking van deze aanvragen vindt plaats via publicatie van een ontwerpbesluit.

Besluiten
De volgende omgevingsvergunningen zijn via de uitgebreide voorbereidingsprocedure verleend. Deze besluiten treden in werking na afloop van de beroepstermijn.

Vorstenbosch
- Derptweg 5b
  Herstellen bestaande schuur
  Verzenddatum: 14-04-2017
- Derptweg 15
  Brandveilig gebruik
  Verzenddatum: 18-04-2017
- Vlagheideweg 5
  Veranderen varkenshouderij
  Verzenddatum: 20-04-2017

Procedures 1a, 5a en 7a zijn van toepassing.

PROCEDURES

Openingstijden zie colofon

Inzage
Procedure 1a
U kunt de stukken gedurende zes weken tijdens openingstijden op afspraak inzien in het gemeentehuis in Heesch.

Procedure 1b
U kunt de stukken gedurende zes weken tijdens openingstijden op afspraak inzien in het gemeentehuis in Heesch en raadplegen op www.bernheze.org of www.ruimtelijkeplannen.nl.

Inspraak
Procedure 2
Iedereen kan binnen zes weken na publicatiedatum met een schriftelijke inspraakreactie aan het college van burgemeester en wethouders van Bernheze reageren op de stukken. Neem voor het indienen van een mondelinge inspraakreactie contact op met de betreffende afdeling.

Zienswijze
Procedure 3a
Belanghebbenden kunnen binnen zes weken na publicatiedatum schriftelijk een zienswijze indienen bij het college van burgemeester en wethouders van Bernheze. Neem voor het indienen van een mondelinge zienswijze contact op met de betreffende afdeling.

Procedure 3b
Iedereen kan binnen zes weken na publicatiedatum een schriftelijke zienswijze indienen bij het college van burgemeester en wethouders van Bernheze. Neem voor het indienen van een mondelinge zienswijze contact op met de betreffende afdeling.

Bezwaar
Procedure 4a
Belanghebbenden kunnen binnen zes weken na verzenddatum van dit besluit bezwaar indienen bij het college van burgemeester en wethouders van Bernheze. Het bezwaar heeft geen schorsende werking.

Procedure 4b
Belanghebbenden kunnen binnen zes weken na publicatiedatum van dit besluit bezwaar indienen bij het college van burgemeester en wethouders van Bernheze. Het bezwaar heeft geen schorsende werking.

Beroep
Procedure 5a
Belanghebbenden kunnen binnen zes weken na publicatiedatum van dit besluit beroep indienen bij de sector bestuursrecht van de rechtbank, Postbus 90125, 5200 MA 's-Hertogenbosch. Het beroep heeft geen schorsende werking. Er zijn griffierechten verschuldigd.

Procedure 5b
Belanghebbenden kunnen binnen zes weken na publicatiedatum van dit besluit beroep indienen bij de Afdeling bestuursrechtspraak van de Raad van State, Postbus 20019, 2500 EA 's-Gravenhage. Het beroep heeft geen schorsende werking. Er zijn griffierechten verschuldigd.

Bezwaar-/beroepsmogelijkheid
Procedure 6
Er zijn geen bezwaar-/beroepsmogelijkheden.

Voorlopige voorziening
Procedure 7a
Belanghebbenden kunnen, gelijktijdig met een ingediend bezwaar- of beroepschrift, de voorzieningenrechter van de rechtbank verzoeken om een voorlopige voorziening te treffen. Er zijn griffierechten verschuldigd.

Procedure 7b
Belanghebbenden kunnen, aanvullend op een ingediend beroepschrift bij de Afdeling bestuursrechtspraak van de Raad van State, de voorzitter van de afdeling verzoeken om een voorlopige voorziening te treffen. Er zijn griffierechten verschuldigd.

Reageren
In een schriftelijke reactie moeten staan: de datum, de naam en het adres van degene die reageert, een omschrijving van het onderwerp, de reden waarom u bezwaar/zienswijze/bedenking indient en uw handtekening.

WWW.BERNHEZE.ORG

HUIZEN IN BERNHEZE

Huizenmarkt bijna overal in Nederland dynamischer

Uw huis verkopen? DAT KAN!

Plaats uw advertentie in DeMooiBernhezeKrant op deze huizenpagina. De advertentie wordt om de week herhaald totdat het huis verkocht is (maximaal 1 jaar), waarvoor u éénmalig € 361,79 inclusief BTW betaalt. Wij maken de advertentie GRATIS voor u op.

Informeer naar de voorwaarden en de mogelijkheden en bel 0412-795170 of mail naar info@demooibernhezekrant.nl

Vatenstraat 23 in Nistelrode

Geschakelde vrijstaande woning
Inhoud: 360 m³ Perc. opp.: 222 m²
Bernheze makelaars & adviseurs

Bernheze Makelaars
www.bernheze.nl

Nobisweg 8 in Heeswijk-Dinther

Vrijstaande eengezinswoning
Inhoud: 700 m³ Perc. opp.: 1.867 m²
Ketelaars van Zutphen

Ketelaars Van Zutphen
www.ketelaarsvanzutphen.nl

Perspectiefnota gemeente Bernheze 2018-2021

BERNHEZE – **De perspectiefnota 2018-2021 van de gemeente Bernheze bouwt voort op de ambities van drie jaar geleden en de zaken die de afgelopen jaren zijn gerealiseerd. Vorige week werd de nota, met een sluitende begroting, gepresenteerd.**

Wethouder Jan Glastra van Loon

Tekst: Henriëtte Maas Foto's: Marcel van der Steen

Wethouder Jan Glastra van Loon is zichtbaar verheugd dat hij goed nieuws te vertellen heeft. "We hebben als gemeente de positieve koers te pakken. We zien dat er steeds meer ruimte komt om structureel te investeren in de kernen, langs de lijnen en thema's die we hebben uitgezet, bijvoorbeeld rond duurzaamheid, de omgevingswet, het sociaal domein en belastingen."

Leefkwaliteit

De gemeente zet in op duurzaamheid, klimaat en milieu, maar ook woningbouw, leefbaarheid en groen, via het bomenbeleidsplan. Naast versnelling van het woningbouwprogramma is er ruimte voor specifieke aandachtspunten in de kernen, zoals de aanleg van het tennispark in Loosbroek, de aanpak van de Graafse Baan in Heesch, de aanpak van het centrum van en de weg door Heeswijk-Dinther en de afbouw van de erfpachtconstructie van De Wildhorst.

Omgevingswet

Het invoeren van de nieuwe omgevingswet vraagt de komende jaren veel aandacht. Omdat allerlei wetten straks worden samengevoegd moet de gemeente op een andere manier omgaan met de invulling van de ruimte. De wethouder: "We doen dit op een manier die bij Bernheze past; samen met inwoners en ondernemers. Bij het opstellen van de visie voor het buitengebied wordt dit al gedaan."

Sociaal domein

Wethouder Glastra van Loon: "We hebben ons de laatste tijd veel bezig gehouden met het sociaal domein. Nu is gebleken dat de middelen vanuit het rijk voor ons voldoende zijn hebben we meer ruimte voor individuele situaties. Als hulpverleners minder aan regels gebonden zijn kunnen ze nieuwe - misschien wel spectaculaire - oplossingen vinden. Dat is in een aantal casussen gelukt. Dat was ook wat het rijk beoogde met de decentralisatie. Als de juiste mensen bij elkaar komen kunnen relatief kleine investeringen een groot effect hebben."

Belastingen

Nu er financieel meer ruimte is stijgt de Onroerend Zaakbelasting (OZB) maar met 2%. Omdat er steeds hogere eisen worden gesteld aan gemeentelijke belastingheffing wordt opnieuw bekeken of aansluiten bij de belastingsamenwerking Oost-Brabant (BSOB) aantrekkelijk is.

ICT

Er zijn extra middelen gereserveerd voor ICT. Wethouder Glastra van Loon: "De ontwikkelingen staan niet stil en er is meer nodig op gebied van veiligheid. We onderzoeken nog of dit in samenwerking met andere gemeenten kan, of dat we dit zelfstandig gaan aanpakken."

Verkiezingen

Opvallend is dat de gemeente geld reserveert om de opkomst bij de aankomende lokale verkiezingen te vergroten. "Door dit vanuit de gemeente te organiseren, krijgt het een a-politiek karakter. Het gaat erom dat zoveel mogelijk mensen gaan stemmen."

Inwoners die willen reageren op de perspectiefnota kunnen dat doen tijdens de commissievergaderingen in mei. De raad behandelt de nota op 1 juni.

INFORMATIE voor de KERNEN

PostNL past netwerk brievenbussen in gemeente Bernheze aan

HEESCH	Bernheze	De Misse	2	5384BZ	Blijft staan
HEESCH	Bernheze	Mozartlaan	19	5384CD	Blijft staan
HEESCH	Bernheze	De Ploeg	99	5384HL	Blijft staan
HEESCH	Bernheze	Jan Steenstraat	2	5384LE	Blijft staan
HEESCH	Bernheze	't Dorp	40	5384MC	Blijft staan
HEESCH	Bernheze	Vinkelsestraat	15	5384SB	Blijft staan
HEESWIJK-DINTHER	Bernheze	Abdijstraat	47	5473AC	Blijft staan
HEESWIJK-DINTHER	Bernheze	St. Servatiusstraat	52	5473GB	Blijft staan
HEESWIJK-DINTHER	Bernheze	Raadhuisplein	9	5473GC	Blijft staan
HEESWIJK-DINTHER	Bernheze	Wilgendreef	20	5473SM	Blijft staan
LOOSBROEK	Bernheze	Dorpsstraat	47	5472PJ	Blijft staan
NISTELRODE	Bernheze	Kerkveld	5	5388CD	Blijft staan
NISTELRODE	Bernheze	Parkstraat	10	5388HS	Blijft staan
NISTELRODE	Bernheze	Kleinwijk	2	5388PR	Blijft staan
HEESCH	Bernheze	Cereslaan	9	5384VT	Nieuw te plaatsen
HEESWIJK-DINTHER	Bernheze	Hoofdstraat	100A	5473AT	Nieuw te plaatsen
HEESWIJK-DINTHER	Bernheze	Brouwersstraat	29	5473HB	Nieuw te plaatsen
VORSTENBOSCH	Bernheze	Kerkstraat	11C	5476KA	Nieuw te plaatsen
HEESCH	Bernheze	Narcislaan	2	5384GM	Wordt verwijderd
HEESCH	Bernheze	Krabbenhoek	38	5384MT	Wordt verwijderd
HEESCH	Bernheze	Hoefstraat	17	5384PS	Wordt verwijderd
HEESWIJK-DINTHER	Bernheze	Hoofdstraat	86	5473AT	Wordt verwijderd
HEESWIJK-DINTHER	Bernheze	Eikenhoek	20	5473GX	Wordt verwijderd
HEESWIJK-DINTHER	Bernheze	Vorstenbosseweg	14	5473NG	Wordt verwijderd
NISTELRODE	Bernheze	Eeuwsel	1	5388DM	Wordt verwijderd
NISTELRODE	Bernheze	De Hoef	2	5388EM	Wordt verwijderd
NISTELRODE	Bernheze	Binnenpad	1	5388KC	Wordt verwijderd
NISTELRODE	Bernheze	Menzel	48	5388SZ	Wordt verwijderd
VORSTENBOSCH	Bernheze	Kapelstraat	1	5476KV	Wordt verwijderd
VORSTENBOSCH	Bernheze	Lendersgat	3	5476VP	Wordt verwijderd

BERNHEZE – **PostNL past de komende tijd in de gemeente Bernheze het netwerk van brievenbussen aan. De reden voor de aanpassing is dat er in Nederland steeds minder post wordt verstuurd. Brievenbussen die weinig worden gebruikt worden verwijderd of verplaatst naar plekken waar veel mensen komen zoals bij winkelcentra, in supermarkten of op locaties aan het begin van een woonwijk.**

Veranderingen
Sinds 13 maart voert PostNL de eerste veranderingen in het netwerk van brievenbussen in Noord-Brabant door. In de gemeente Bernheze blijven veertien brievenbussen, verdwijnen er twaalf brievenbussen en komen er vier nieuwe brievenbussen bij. Op welke locaties brievenbussen blijven, staat in bovenstaand overzicht. De aanpassingen zijn 23 juni gerealiseerd.

Meer informatie
Als een brievenbus vervalt, wordt dit minimaal drie weken van tevoren op de betreffende brievenbus zelf aangegeven. Bewoners ontvangen op het huisadres een brief met informatie over de veranderingen. Informatie is ook te vinden op www.postnl.nl/brievenbus. De locatiewijzer op deze pagina helpt bij het vinden van de dichtstbijzijnde brievenbus.

CDA: Als je alles verbiedt, krijg je juist datgene dat verboden moet zijn

Ezra Leeger, Raadslid CDA Bernheze

Qua criminaliteit staan we er als Brabant niet zo goed op, als we de media mogen geloven. Hennepkwekerijen, xtc-laboratoria, drugsafvaldumpingen in de natuur. Duistere zaakjes, in duistere schuurtjes. Leegstaande schuren, vooral als ze lekker afgelegen liggen, hebben een magnetische aantrekkingskracht op gespuis met snode plannen. En leegstaande schuren, stallen, tja, die hebben we best een aantal binnen Bernheze. Zeker nu het platteland en de agrarische sector zo in verandering zijn.

Veranderingen waardoor niet elk boerenbedrijf de stap naar de toekomst kan maken. Stallen, boerderijen en schuren komen leeg te staan. Leegstand brengt risico's met zich mee op het gebied van veiligheid, criminaliteit en gezondheid. En los daarvan, zit voor menig ondernemer zijn pensioen in al die stenen.
Maar wat dan? Wat doe je met al die gebouwen? De overheid zou de overheid niet zijn als daarvoor geen beleid zou worden bedacht: het VAB-beleid, oftewel Vrijkomende Agrarische Bebouwingen. Nu zijn bestuurders, politici en ambtenaren over het algemeen nogal risicomijdend, en dus worden er al snel allerlei kaders en regels bedacht waaraan initiatieven moeten voldoen. Soms nodig en reëel, maar vaak wat al te voorzichtig. 'Moeten we die of die ontwikkeling wel willen?' Voor een goede leefbaarheid van ons mooie buitengebied, moet er economisch perspectief zijn. Dat betekent dat er misschien soms wat buiten de beleidslijntjes gekleurd moet worden. Want als je alles verbiedt in het buitengebied, dan krijg je juist datgene dat verboden moet zijn.

cda.nl/bernheze

Lokaal: Politiek; ver van mijn bed show!

Gwendy Jacobs, Lokaal, Maatschappelijke Zaken

Voor veel mensen is politiek een ver-van-mijn-bed-show. Maar het is van groot belang dat je op de hoogte bent van wat er in de gemeenteraad gebeurt. Lokaal wil de lokale politiek toegankelijker maken, want de gemeente Bernheze, dat zijn we allemaal. Wij vinden de mening van de burger erg belangrijk en willen graag weten wat jij belangrijk vindt, of anders zou willen.

Alleen dan kunnen wij in de verschillende commissies de stem van de burgers uitdragen. In de gemeente Bernheze hebben we de politieke onderwerpen verdeeld over 3 commissies, namelijk Bestuur en Strategie (openbare orde en veiligheid, communicatie/participatie, begroting e.d.) Maatschappelijke Zaken (Jeugd, ouderen, onderwijs, cultuur, sport e.d.) en Ruimtelijke zaken (bouwzaken, verkeer, landschapsontwikkeling e.d.). Op 8, 9 en 10 mei, vergaderen respectievelijk de commissies Bestuur en Strategie, Maatschappelijke Zaken en Ruimtelijke Zaken vanaf 19.30 uur in de raadzaal van het gemeentehuis.
Op de website van de gemeente kun je onder het kopje Bestuur & Organisatie - vergaderingen - komende vergaderingen, de agenda's van de verschillende commissies terugvinden. Is er een onderwerp wat je aanspreekt of waar je meer over wil weten? De vergaderingen zijn openbaar, dus ga gerust zitten op de tribune, bij een van de commissievergaderingen, wij zijn daar in het belang van jou!
Ook is het mogelijk om jouw standpunt te delen met Lokaal, zodat wij dit mee kunnen nemen in de vergadering, mail dan naar info@lokaal.nu of naar gwendy@lokaal.nu.

SP: Graafsebaan gaat op de schop

Toon van Vugt, SP Ruimtelijke Zaken

Eind 2016 bezocht de SP verontruste bewoners langs de Graafsebaan in Heesch. De situatie is zeer onveilig voor met name fietsers en buurtbewoners. Hoge snelheden, verkeerssluizen ontwijken via het fietspad en ga zo maar door. Allemaal gezien door een bezoek ter plekke. Directe actie was vereist. De SP diende afgelopen december een motie in die opriep tot aanpak.

Hierin kregen we steun van onze collega's van CDA en D66. Er kwam een voorstel in de gemeenteraad van 20 april;
voorstel aangenomen. Alleen de partij 'Eigen Dorp Eerst' was tegen het voorstel.

Veiligheid voorop
Door het voorstel van 20 april wordt haast gemaakt met de veiligheid aan de Graafsebaan in Heesch. Dat duldde geen uitstel meer. De bewoners maakten zich zeer terecht ernstige zorgen. Door nu direct te starten met planvorming voorkomen we verspilling van geld in tijdelijke maatregelen. Een uitgekiende aanpak van de verantwoordelijk wethouder. Hulde daarvoor.

Bij de plannen worden de bewoners ook direct betrokken. Net zoals dat ging bij de succesvolle opknapbeurt van de componistenwijk. Een pilot die overal navolging krijgt. De bewoners inspraak geven over de inrichting van de leefomgeving.

Het voorkomt veel problemen en juridische procedures. Op het moment dat er een gedegen plan ligt, kan de schop de grond in. De gemeenteraad krijgt het voorstel eind dit jaar om het geld beschikbaar te stellen in de begroting voor 2018.

Dat is de laatste stap. De SP heeft er vertrouwen in dat een grote meerderheid van de raad akkoord gaat. Mogelijk stemt één partij opnieuw tegen. Maar ja het is ook een project in Heesch.

Gwendy: 'Wij zijn daar in het belang van jou'

Blanco: Nieuw bedrijf in het Aadal

Marko Konings, Fractievoorzitter Politieke Partij Blanco

Afgelopen donderdag hebben de coalitiepartijen CDA, SP, Lokaal en D66 hun fiat gegeven voor de oprichting van een nieuw bedrijf in het Aadal. De firma Dijkhoff mag haar huidige activiteiten (agrarisch loonbedrijf) verplaatsen naar hun locatie aan de Lariestraat, en op de oude locatie in het Aadal een nieuw afvalverwerkingsbedrijf beginnen. Politieke partij Blanco heeft grote zorgen over deze ontwikkeling.

De plannen lijken op papier heel mooi, maar wanneer je dieper in de materie duikt ontdek je veel mank gaande vergelijkingen met een fictieve situatie. Wethouder Wijdeven kon onze zorgen niet wegnemen en hield vol dat alles beter zou worden. Maar wij constateren dat de afvalbergen straks alleen maar hoger worden, het bedrijf wordt maar liefst zes keer zo groot! Niet alleen puin, maar ook huishoudelijk afval, gips, asbest en vervuilde grond worden straks in het Aadal opgeslagen en verwerkt. De aan- en afvoer van al dat afval, en de grondbank die verrijst, zullen zorgen voor veel extra vrachtwagens en tractoren. Maar volgens de cijfers in het plan zullen de bewegingen van zwaar vrachtverkeer door Heeswijk-Dinther afnemen van 50 naar maximaal 4 per dag. Wij zetten daar grote vraagtekens bij.

Op onze bedrijventerreinen willen we geen bedrijven in een hogere milieucategorie dan 4, maar in het beschermde Aadal staat de coalitie een nieuw bedrijf in categorie 5 bedrijf toe. Voor Politieke Partij Blanco een onbegrijpelijke keuze, die zal leiden tot meer fijnstof, trillingen, geluid en verkeer.
Vestiging op een industrieterrein zou voor iedereen, ook voor Dijkhoff zelf, veel beter zijn.

VVD: Gemeenteraadsverkiezingen!

Jack van der Dussen, Fractievoorzitter VVD-Bernheze

Als u de artikelen van de diverse partijen in de media leest, dan is het wel duidelijk dat zij al actief zijn met de gemeenteraadsverkiezingen van 2018. Op 21 maart volgend jaar is het dan zo ver en kunt u uw stem weer uitbrengen. De VVD-Bernheze is eveneens actief met de voorbereidingen van de verkiezingen en is van mening dat het roer om moet in deze gemeente. In de afgelopen drie jaar heeft de VVD-Bernheze zich zeer constructief over het te voeren beleid opgesteld. Maar als er ontwikkelingen zijn waar wij ons niet in kunnen vinden, dan zijn wij daarover zeer duidelijk.

Denk aan de financiële problemen bij CC De Pas en een tweede supermarkt in Nistelrode.
En zoals de opvang van vluchtelingen! Geen AZC voor de opvang van 500 vluchtelingen voor tien jaar en ook niet voor 300 vluchtelingen voor minimaal vijf jaar in het MOB complex. En ook geen noodwoningen!
Maar wel kleinschalige opvang van statushouders in alle kernen. Dat schreef het CDA ook onlangs, maar vergat te melden dat zij wel instemde met het AZC in het MOB complex.
Geen 'uitbreiding' van Gebr. Dijkhof in het Aa-dal. Ook bij dit project heeft de VVD-Bernheze wederom haar rug recht gehouden. Gedurende de afgelopen vijf jaar hebben wij niet kunnen instemmen met dit plan. De coalitiepartijen hadden het op een akkoordje gegooid om gezamenlijk in te stemmen zonder veel onderbouwing. Dat is frustrerend maar op 21 maart 2018 kunt u daar verandering in brengen.
Doe mee en word lid.

Reageren:
www.bernheze.vvd.nl/contact

Progressief Bernheze: Chapeau voor Dorpsplein Heesch!

Ellen Neelen, commissielid Progressief Bernheze

Afgelopen zaterdag organiseerde het Dorpsplein Heesch in samenwerking met Scouting Heesch en KBO een fietstocht voor onze wijk. Bedoeld om te stimuleren dat we elkaar in de wijken weer beter leren kennen en vaker ontmoeten. Er waren zo'n twintig deelnemers. En ik heb weer andere buurtbewoners leren kennen, terwijl ik toch al meer dan 25 jaar in deze buurt woon. Bijzonder!

Dorpsplein Heesch is opgericht om mensen te helpen met vragen over zorg en welzijn, werk en inkomen, Wmo en jeugdhulp. Maar niet iedereen kent het Dorpsplein. Vandaar dat het Dorpsplein de wijk intrekt. Een belangrijk en goed initiatief, vinden wij van Progressief Bernheze. Er zal namelijk de komende jaren veel nodig zijn als wij goed voor elkaar willen blijven zorgen. Er wordt steeds meer van de mensen zelf verwacht. Daarom is het nodig om aandacht te hebben voor de mensen om je heen. Je bewust te zijn van wat er in je directe woonomgeving speelt en aan de hand is. Je buren te kennen en te beseffen dat jouw hulp nodig kan zijn. En alle initiatieven die hieraan bijdragen, draag ik in ieder geval een warm hart toe. Daarom chapeau voor Dorpsplein Heesch!
Dorpsplein Heesch heeft elke dinsdagochtend en donderdagochtend spreekuur in CC De Pas. Je bent welkom tussen 9.30 en 11.30 uur. Je kunt er terecht met vragen, maar gewoon gezellig een kop koffie drinken en kennismaken mag ook.

Reageren?:
reactie@progressiefbernheze.nl

Winkel voor één dag tijdens Koningsdag

Alles voor goede doel Ghana

HEESCH/OSS - **Voor de vaste lezer van deze krant is Anja geen onbekende. Onlangs nog heb je kunnen lezen over deze bevlogen dame uit Heesch en over al het goede werk dat zij doet in Ghana. Daar is natuurlijk geld voor nodig en daarom staat Anja op Koningsdag met een kraampje in het centrum van Oss waar zij voornamelijk kleding verkoopt.**

Echter, Anja heeft ook een soort van pop-up store die dag! Om 10.00 uur opent zij 'haar' winkel in de Galerij die normaliter leegstaat, maar die op Koningsdag open is voor het publiek. Vanuit deze winkel verkoopt Anja echt van alles en nog wat.
Het behoeft geen uitleg dat ook deze opbrengsten volledig ten goede komen aan het nobele werk dat Anja in Ghana verricht. Als extra service biedt zij dat je niet op deze feestelijke dag met al die gekochte spulletjes hoeft te sjouwen maar de volgende dag, vrijdag 28 april, de spullen in dezelfde winkel in de Galerij tussen 13.00 en 16.00 uur kunt ophalen.
Als dat geen goede service is!

Anja wenst iedereen alvast een fijne Koningsdag en graag tot ziens in de winkel of achter de kraam!

Schoonheids- en kapsalon, pedicure en manicure
Thea en Eline van Dijk

Kerkweg 7 - 5384 NL Heesch - 0412-454402 - www.schoonheidenkapsalontheaeneline.nl

OOGcontact

wie is deze Bernhezenaar?

Stuur uw oplossing voor a.s. maandag 12.00 uur naar info@demooibernhezekrant.nl onder vermelding van OOGCONTACT en maak kans op

5x 1/5 staatsloten

Ceeler Ceelen
Kantoorboekhandel - Heesch
't Dorp 65, 5384 MB Heesch
0412-451782

Oplossing vorige week: Thea van Dijk uit Heesch

Winnaar: Mien Broeksteeg kan de staatsloten ophalen bij Kantoorboekhandel Ceelen

Werknemers van Bernheze Media worden uitgesloten van deelname.

Bernheze Media

WOORDZOEKER

J	U	E	J	P	Y	U	H	L	O	C	F	J	T	O	M
I	V	R	R	I	D	Q	D	V	A	E	E	E	W	J	F
F	F	V	N	F	E	G	V	L	D	O	O	R	M	S	H
M	A	Z	P	S	K	D	P	X	R	O	E	E	P	N	V
G	N	I	N	O	K	M	W	A	T	S	E	E	F	E	T
N	A	N	I	G	N	I	N	O	K	T	I	W	C	U	R
T	U	D	W	T	D	J	H	O	E	E	O	O	H	H	U
A	X	S	S	P	E	L	L	E	T	J	E	S	O	I	Z
N	A	F	I	G	A	U	E	K	D	Z	I	I	R	H	L
D	E	Z	K	R	N	M	E	E	R	X	F	E	O	E	T
M	G	S	E	S	N	I	R	P	U	P	N	E	V	H	J
D	D	Z	L	W	Z	E	N	G	M	W	S	D	I	U	K
X	L	N	D	U	E	V	S	O	F	B	I	A	E	R	C
P	T	D	M	A	R	K	T	N	K	R	A	T	A	E	A
Q	O	E	B	L	Z	V	P	R	T	M	R	F	O	F	D
O	D	O	V	B	R	C	C	V	R	F	Z	N	Z	B	D

Zoek: KONING, KONINGIN, PRINSES, FEEST, ORANJE, ROOD, WIT, BLAUW, LEEUW, MARKT, SPELLETJES, MUZIEK, KONINGSDAG

ROB HAAKMEESTER
advocaat

maakt werk van jouw recht

FAMILIERECHT | ERFRECHT | AANSPRAKELIJKHEID/LETSEL | BESTUURSRECHT

Heesch - +31 611727028 - rhaakmeester@rhadvocaat.nl

www.rhadvocaat.nl

KONINGSDAG
Donderdag 27 april
geopend van 10.00 - 16.00 uur

- Geraniums
- Fuchsia's, enz
- Div. Hangplanten
- Div. Groentenplanten
- Potgrond
- Tuindecoratie

Openingstijden:
maandag t/m vrijdag: 10.00 - 18.00 uur
zaterdag: 09.00 - 17.00 uur

bloemenkwekerij Libert van Boxtel

Groenstraat 31
5258 TH Berlicum
06-22381999
(Nabij sportpark De Brand)

MOOIBERNHEZERTJES

TE KOOP

NIEUWE DESSO-TAPIJTTEGELS
In allerlei kleuren/soorten. Grote voorraad, scherpe meeneemprijs. Vanaf € 0,50 per tegel. Duinweg 17, Schijndel 06-23034594. Dinsdag en zondag gesloten.

SPEKLAPPEN 500 gram voor € 1,98 **RIBSTUK** 500 gram voor € 2,98.
Slagerij Bert van Dinther
Heiweg 8, Oss
0412-454536
www.slagerijvandinther.nl

PRINTPAPIER
A4 printpapier 80 grams. Per pak 500 vel € 4,99. Hele jaar door 5 pakken € 19,99.
't Mediahuys, Laar 28, Nistelrode.

GEVRAAGD

LANDBOUWMACHINES:
o.a.: ploegen, frees, schudder, hark, maaier, mesttank, kieper, weidebloter, weisleep, tractor, vee/paardentrailer enzovoort. 06-19076959.

GEVRAAGD

BIDPRENTJES
H. Leeijen. John. F. Kennedystraat 90, Heesch. 0412-451357 geha.leeijen@hetnet.nl. Ik wil ze ook graag ophalen bij u.

LEGE CARTRIDGES
Lever ze in bij 't Mediahuys, Laar 28 in Nistelrode en steun hiermee het goede doel Hulphond Nederland.

Wie kan mij helpen aan **ANSICHTKAARTEN VAN HEESWIJK-DINTHER EN LOOSBROEK?**
Dick van de Leest 06-55325484.

SCHILDER VOOR KLUSJES BINNENSHUIS
Nistelrode. 06-16336533.

AANGEBODEN

PEDICURE NISTELRODE
Dorien Visser-Hanegraaf. Tel. 0412-612118. Ook bij diabetes/reuma.

PEDICURE HEESWIJK-DINTHER
Jacqueline Verhagen, Oranjestraat 11, Heeswijk-Dinther. Ook bij diabetische en reumatische voet met vergoeding. Alle jaargetijden uw nagels mooi verzorgd met gelcolor, colorlak. Kalknagels? Ook hiervoor leent deze pediquemethode zich prima! Meer info of afspraak: 0413-293260.

FRIETKRAAM voor uw evenement of feest. Voor info en/of boekingen: 0413-292911/ 06-25416954.
Mario & Christa Bok.

EEN AVONDJE UIT
Bijna 50 jaar Schietvereniging 't Koskojjer. Activiteit luchtbuksschieten voor verenigingen, buurten en bedrijven. Meer informatie: Piet van Hintum 0412-611168.

STIJLVOL GLAS IN LOOD
Specialist in Glas in Lood. Ook in isolatieglas, reparaties, materiaal-verkoop en workshops. Retsel Heeswijk-Dinther. 0413-228377 www.stijlvolglasinlood.nl.

COLORENTA KLEURANALYSE, make up en stijladvies is vernieuwd. In een schitterend nieuwe salon verzorg ik kleuranalyses, waarbij ik test welke kleuren het beste bij u passen. Het ideale uitje voor elke vrouw, dus mannen op zoek naar een cadeau: bel voor een afsraak.
Hannie Heesakkers
06-51110053. Heeswijk-Dinther.

UW LEVENSVERHAAL/ GEBEURTENIS/REIS OP PAPIER?
Levensverhalen, verhalen over ingrijpende zaken en afsluiten periode, evt. met foto's: Martha Daams: marthadaams@gmail.com. Ook (web)teksten bedrijven.

TE HUUR

SPRINGKUSSENS
Heeswijk-Dinther. 06-22148394.

WINKELRUIMTE
Wij hebben in de Abdijstraat 12 in Heeswijk een winkelruimte te huur van 150 m² BVO. De ruimte is voorzien van een complete keuken, wc, kelder en voorzien van een systeemplafond. Mooie zichtlocatie en parkeren voor de deur! Meer info of bezichtigen: 0413-291826 of 06-30183535.

OPSLAGUNITS in Nistelrode. Afmeting units van 24m² voor € 90,- p.m. en 48m² voor € 150,- p.m. Geschikt voor Inboedelopslag, camper-, boot- en motorstalling etcetera. Eigen toegang. Info: 06-46111667 of www.opslagunit.eu

OVERIG

UW VIDEO BANDEN OP DVD, OP USB-STICK OF OP EEN HARDE SCHIJF?
Op een deskundige wijze verzorgd! Mail naar g.eerden@hotmail.nl of bel naar 06-11355477.

WILT U EEN ZOEKERTJE PLAATSEN?
Dan is dit mogelijk vanaf € 5,-. office@demooibernhezekrant.nl of 0412-795170.

Meer! Maashorst
Magazine over mens, dier en natuur in de Maashorst
www.meermaashorst.nl

LENTE BREEKT OPEN

Zie oplossing pagina 34

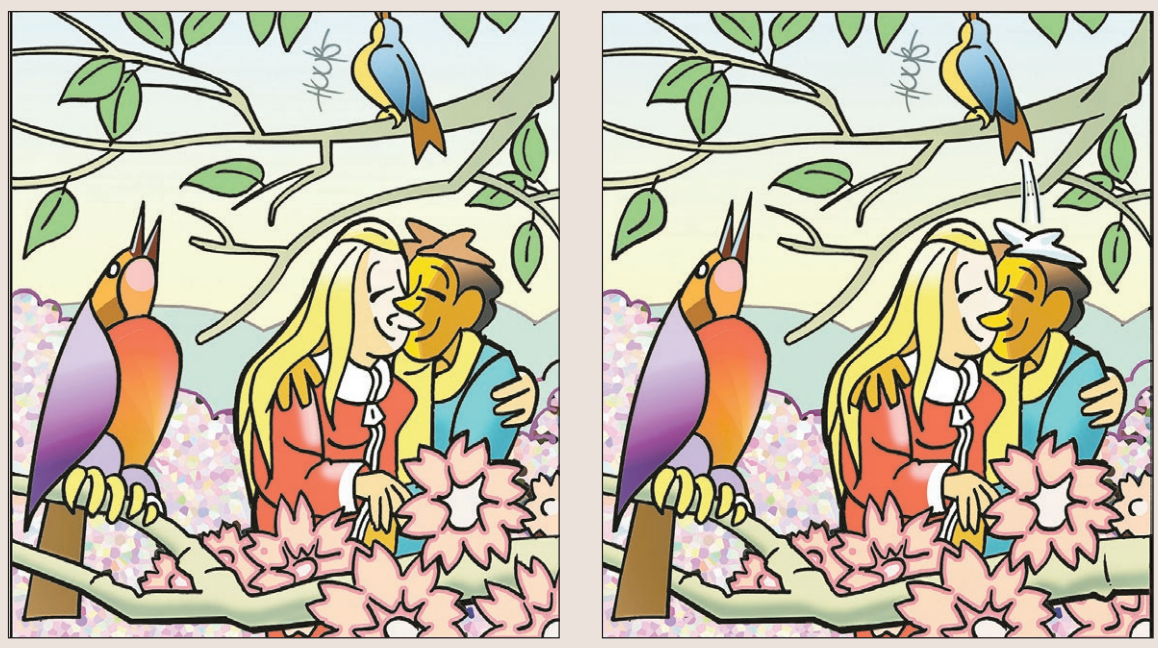

OPEN ZONDAG NISTELRODE

ZONDAG 30 APRIL

Totale leegverkoop bij Jacobs & Jacobs Woonsfeermakers

Door verhuizing nu kortingen tot wel 70%; de hele winkel moet leeg!

NISTELRODE – **Zelden kreeg u de kans om zo voordelig uw nieuwe meubelen in te slaan. De reden? Jacobs & Jacobs Woonsfeermakers gaat verhuizen. Vanaf medio september 2017 zullen deze woonsfeermakers actief zijn vanuit 't Dorp 64 in Heesch.**

Een prachtige winkel staat hen in Heesch ter beschikking op het drukstbezochte plekje in het hart van deze plaats. Het accent komt te liggen op woonstoffering en bedden. Echter, een compleet ontwerp voor uw woning inclusief meubelen zullen Bart en Twan nog steeds graag voor u verzorgen. De huidige showroommodellen gaan niet mee. Daarom worden deze nu verkocht met kortingen oplopend tot wel 70%. Alles moet weg, en gaat ook weg! Wooncsumenten kunnen daar nu maximaal van profiteren. Ook bij meubelen die eventueel extra besteld moeten worden, want Jacobs & Jacobs gaat Nistelrode met feestelijke acties verlaten.

Bart Jacobs daarover: "Nistelrode is een geweldig leuk dorp. We hebben hier altijd met veel plezier onze winkel gerund. De kansen die zich nu echter in Heesch voordoen konden we gewoonweg niet laten liggen. De DIO Drogist verhuist en daardoor komt deze prachtige, moderne winkel vrij. Heesch timmert regionaal flink aan de weg en er liggen veel extra mogelijkheden voor onze winkel. We hebben er enorm veel zin in om daarmee aan de slag te gaan. Nistelrode en omstreken gaan zeker volop profiteren van onze verhuizing, want alle meubelen worden vanaf nu met ongekende kortingen aangeboden. Voordeliger woonshoppen bestaat niet. Dit is voor mensen echt een kans uit duizenden."

Broer Twan vervolgt: "Of het nu gaat om de nieuwste eettafels, banken, fauteuils, stoelen, verlichting of welk woonaccessoire dan ook; alles is voorzien van hoge korting. We hebben zelfs besloten om de klanten van onze beddenshop Morgana en de woonstofferingsafdeling mee te laten genieten van het voordeel. Want ook deze shoppers kunnen flink hun slag slaan. Het

wordt voor woonconsumenten echt één groot feest. Uiteraard wel letterlijk zolang de voorraad strekt. Snelle beslissers zijn dus het beste af", besluit de energieke woonsfeermaker.

Nu of nooit!
Jacobs & Jacobs Woonsfeermakers vindt u nu nog aan Laar 1 in Nistelrode, recht tegenover Van Tilburg Mode. Er is voldoende gratis parkeergelegenheid beschikbaar.

JACOBS & JACOBS WOONSFEERMAKERS

www.jacobsenjacobs.nl.

MARYA
schoenen en tassen
shoes for kids
Nistelrode

KOOPZONDAG
30 april
12.00-17.00 uur.

Bezoek onze online shop: www.marya.nl

Lekker genieten!
Koffiebar ZWART OF ZOET
ORANGERIE LUNCH OF LEKKERS
'T BAKHUYS HEERLIJK OF EERLIJK
Laar 8 - 5388 HE Nistelrode - Tel: 0412-671235
www.facebook.com/orangerievantilburg

MODE, SCHOENEN EN SPORT IN NISTELRODE | RUIM 600 MERKEN | GRATIS VERMAAKSERVICE | GRATIS PARKEREN

VERMAAK JE IN DE GROOTSTE MODEWINKEL VAN NEDERLAND OF OP **VANTILBURGONLINE.NL**

Mooi& IN DE STREEK

Voorzichtig wordt het lente, tijd voor de moestuin!

Moes&Tuin

VINKEL - Dus kom naar Moes&Tuin in Vinkel, voor heel veel soorten kruidenplanten, groenteplanten en zaden. Ook het adres voor pootgoed en zomerbloemen. Service en persoonlijk advies is mijn visitekaartje.
U bent welkom op: woensdag-, donderdag- en vrijdag vanaf 9.30 uur. Dinsdag en zaterdag vanaf 14.00 uur. Op dinsdag- en zaterdagochtend staat Moes&Tuin op de markt in Oss.

Van Rijckevorselweg 23a - 5382 JJ Vinkel - Tel: 06 - 15 64 11 10
info@moesentuin.nl - www.moesentuin.nl

Lentemarkt voor flora en fauna bij tuincentrum Meijs

HEESCH - **Tijdens de Lentemarkt op het parkeerterrein van Tuincentrum Meijs zaterdag 29 april, komt Heesch en omstreken extra in de voorjaarssfeer. Met de nieuwste voorjaarstrends in de marktkraampjes voor de deur bij de ingang komen flora en fauna tot leven.**

Naast een groot aanbod accessoires zullen er naast diverse lekkernijen ook de eerste aardbeien en asperges verkrijgbaar zijn. Voor kinderen is er een luchtkussen aanwezig. Door de demonstraties snoeitechnieken wordt dit ook een leerzaam uitje.

Ook kinderen komen niets tekort tijdens de Lentemarkt
Foto: Roel van Deursen

DE LENTEMARKT IS GRATIS TOEGANKELIJK

Bij het voorjaar en een tuincentrum passen uiteraard flora en fauna heel erg goed. Door organisator Events Factory is gekozen om de opbrengsten, na aftrek van kosten, aan het Wereld Natuur Fonds te schenken in de vorm van een donatie.
De Lentemarkt is gratis toegankelijk. De openingstijden zijn 10.00 tot 17.00 uur. Interesse in een marktkraam? Bel dan 06-31551818 of mail via rl.cbr.plr@gmail.com.

Vogelvierdaagse in de Maashorst

MAASHORST - **In het kader van de Nationale Vogelweek van 6 tot en met 14 mei zijn er in heel Nederland vogelexcursies.**

In de omgeving van Bernheze organiseert Vogelwacht Uden van 7 tot en met 10 mei een vogelvierdaagse in de Maashorst.
De wandeling op zondag 7 mei start 's morgens om 9.00 uur vanaf het parkeerterrein van Natuurcentrum De Maashorst aan de Erenakkerstraat in Nistelrode.
De overige drie wandelingen zijn avondwandelingen en starten om 19.00 uur vanaf dezelfde plek.

De deelname aan de wandeling is gratis. Aanmelden kan, maar is niet noodzakelijk, via www.vogelweek.nl.
Personen die de vierdaagse vol maken ontvangen op woensdag een kleine attentie.

Bernheze Strand Jeu de Boules

NISTELRODE - **Voordat waarschijnlijk op 8 mei in Rotterdam de Coolsingel gaat vollopen voor een langverwacht kampioenschap, worden in Nistelrode al een paar dagen eerder de prijzen verdeeld op het plein. Zaterdag 6 mei wordt er namelijk bepaald wie in Bernheze zich een jaar lang jeu de boules kampioen van de gemeente Bernheze mag noemen. Maximaal 64 teams van twee personen strijden dan om deze felbegeerde eer op het tijdelijke strand van het Raadhuisplein.**

De organisatie schiet om klokslag 10.30 uur de wedstrijden in gang. Ieder team krijgt in poulevorm de gelegenheid om de krachten te meten met hun gemeentegenoten. Dus niet getreurd als je de eerste wedstrijd verliest omdat je nog even in moet komen. Er is nog tijd genoeg om je daarvan te herstellen, bij voorkeur op het naastgelegen terras. De beste twee teams van elke poule gaan door naar de kampioensronde waar middels een knock-out systeem wordt bepaald wie de winnaar wordt. De andere teams gaan door naar de verliezersronde, waar nog wordt gestreden om spectaculaire prijzen. Op deze manier speelt elk deelnemende team toch minimaal vier wedstrijden.
De wedstrijden duren tot er een team dertien punten heeft behaald of wie er na veertig minuten de meeste punten bij elkaar heeft gegooid. De organisatie zorgt voor alle materialen die benodigd zijn voor het spel. Zelfs scheidsrechters en meetlinten zijn aanwezig, mochten de gemoederen verhit raken.

Zoals gezegd kan en mag iedereen die woonachtig is in Bernheze meedoen met deze sportieve en vooral gezellige krachtmeting. Jong, oud, professioneel of amateur, het maakt allemaal niet uit. Iedereen is van harte welkom. Ook supporters zijn uitgenodigd om hun helden aan te moedigen. Zij dingen ook nog mee naar de prijzen van de loterij in de pauze.
Het inschrijfgeld voor elk team bedraagt slechts € 5,- en elk team moet om 10.00 uur aanwezig zijn. Opgeven kan nog steeds, maar vol is vol.

Stuur voor 1 mei een mail naar bernhezestrandjeudeboules@hotmail.com of bel 06-48564833 (Leny van de Ven) of 06-19708975 (Jan Wijnen) en geef je op!

Hof van Donzel
kinderboerderij
bed & breakfast
Donzel 92 - Nistelrode
06-25295586
info@hofvandonzel.nl
www.hofvandonzel.nl

GASSERVICE OSS
PROPAAN | LPG | INDUSTRIËLE GASSEN | FLESSEN | TANKS
GASSERVICE OSS
Galliersweg 45- Oss
0412-748888 - www.gasserviceoss.nl
WILLEMSEN GASHANDEL
GASHANDEL WILLEMSEN
Burgemeester de Grootstraat 22- Schaijk
0486-461956 - www.gashandelwillemsen.nl
... UW GASSPECIALIST IN DE REGIO
propaan -
camping gaz -
heftruckgas -
industriële gassen -
petroleum -
bijbehorende artikelen -
eigen vulstation -
Tevens uw adres voor slijpwerk en onderhoud van Tuin- en Parkmachines

Hartje Maashorst
Bij Nellie op de koffie
Geloof in jezelf wat houdt je tegen?
Vanaf 12 mei elke vrijdag van 9.45 tot 11.45 uur
Kosten € 10,-. (een gedeelte gaat naar een goed doel)
Opgeven: info@nellietimmers.nl - 0412-611577
Centrum Timmers
Los door het bos
Bed en Breakfast De Maashorst
Centrum Maia - Mandalart
Natuurlijk Behandelen
Nellie Timmers Den Dekker Natuurgeneeskundige
VERBINDEN EN DIENSTBAAR AAN DE MAASHORST
MEDITATIEAVOND 12 mei , € 15,-
TAROT-AVOND 19 mei, € 15,-
EDELSTEENDAG 27 mei, € 75,- door Manni van 9.45 tot 16.00 uur, inclusief lunch en een edelsteen
Palmenweg 5, 5388 SG Nistelrode, www.hartje-maashorst.nl, 0412-611577

Frank: ‘Iedere klant kan erop vertrouwen dat alle zaken met betrekking tot accountancy, salaris- en financiële administraties keurig afgehandeld worden.’

UW SPECIALIST op FINANCIEEL & FISCAAL gebied

Chris-Stan van Daal en Frank Hanegraaf *Foto: Ad Ploegmakers*

Ondernemers én particulieren uit de gemeenten Bernheze en Oss kunnen iedere eerste woensdag van de maand van 15.00 tot 18.00 uur een gratis inloopspreekuur bezoeken op de locatie van Van Soest & Partners aan de Cereslaan in Heesch. Een team van specialistische, lokale en ervaren adviseurs is beschikbaar voor allerlei vragen op fiscaal-, financieel-, lonen-, dan wel accountancygebied.

Frank Hanegraaf, initiatiefnemer van het spreekuur, vertelt: “Ik ben al jaren aanwezig op het spreekuur van de KvK om ondernemers van raad te voorzien op hun accountancyvragen.

Wij staan iedere eerste woensdag van de maand van 15.00 tot 18.00 uur voor u klaar tijdens een gratis toegankelijk spreekuur op ons kantoor in Heesch (Cereslaan 4, naast de Rabobank). Iedereen kan hier vrijblijvend binnenlopen om vervolgens in gesprek te gaan met een van de aanwezige specialisten, waarbij ze worden voorzien van een basisadvies.

Hierna kunnen we gezamenlijk bepalen of een verder adviestraject volgt. Om te garanderen dat de specialist die u wilt spreken voor u beschikbaar is, is het aan te bevelen om van tevoren telefonisch uw afspraak te reserveren via 0412 - 45 90 00 (receptie Van Soest & Partners). Wilt u op een ander tijdstip of datum een vrijblijvende afspraak maken, dan kunt u natuurlijk ook altijd dit telefoonnummer bellen of gewoon binnen komen lopen.”

Van Soest & Partners
accountants adviseurs

ONZE DIENSTEN O.A.:

- Accountancy
- Belastingadvies
- Financiële administratie
- Salarisadministratie
- Personeelsadvisering
- Financiële planning
- Bedrijfseconomische ondersteuning
- Startersbegeleiding
- Fusie & overname

Het VerhAal

HEESWIJK-DINTHER – **De tweede editie van het literaire festival Het VerhAal gaat plaatsvinden op zondag 27 augustus. Een gratis toegankelijk evenement langs een traject langs de oevers van de Aa, vanaf de bibliotheek in Veghel naar de Kilsdonkse Molen in Heeswijk-Dinther. De organisatie is een samenwerkingsproject in handen van de Bernhezer Kunstkring, de Toeristisch Recreatieve Vereniging Bernheze, Kunstkring de Compagnie en de Bibliotheek Veghel/Bernheze.**

Het VerhAal 2017 is een literair evenement vol mooie zinnen in de breedste zin van het woord. Het VerhAal is een luchtige wandel-, fiets- en/of vaartocht langs en over de Aa. Een ontmoeting voor jong en oud met literatuur, kunst, cultuur en natuur.

Op woensdag 3 mei van 19.30 tot 21.00 uur vindt er een bijeenkomst plaats in de Kilsdonkse Molen, Kilsdonkseweg 4-6 in Heeswijk-Dinther. Geïnteresseerden, omwonenden, mogelijke vrijwilligers voor de organisatie, deelnemers of andere belangstellenden zijn van harte welkom.

Wie langs wil komen op 3 mei kan een bericht sturen naar info@hetverhaal.nu.

Auto & Motor NIEUWS

Fred winnaar reis naar Barcelona

Dirk Hoevenaars, Fred Hoogerdijk en Wilbert Langens

NISTELRODE - **Donderdagmorgen nam Fred Hoogerdijk met veel genoegen de reischeque in ontvangst bij Autobedrijf Langens in Nistelrode. "Ik heb nog nooit iets gewonnen en dacht dan ook dat ik voor de gek werd gehouden", zegt Fred.**

Fred Hoogerdijk had, net als vele anderen, gereageerd op de oproep van Repsol motorolie. Repsol had in De Bandenspecial wintereditie 2016 een oproep gedaan aan alle lezers om een mailtje te sturen voor deelname aan deze win-actie. Deze actie was opgezet door Complement Reclame uit Vorstenbosch.

Uit het grote aantal inzendingen werd Fred Hoogerdijk uit Nistelrode als gelukkige winnaar getrokken. Hij ontving uit handen van Wilbert Langens een reischeque voor een reis naar Barcelona voor twee personen. Veel plezier Fred op de stedentrip!

autobedrijf LANGENS
het adres voor al uw reparatie- en schadeherstel
Tramstraat 18 - 5388 GG Nistelrode - (0412) 61 20 76 - info@autobedrijflangens.nl
SCHADEHERSTEL
gratis leenauto - geen eigen risico • Onderhoud • Service
- **VW Golf** 2.0, GTD, 184 PK, aut. station, Bi-Xenon, navi, panoramadak, clima, 18 inch, 6.900 km, 2015
- **VW Golf** 1.6 TDI, 105 PK, navi, clima, PDC V + A lm wielen, privacyglass, 105.000 km, 2010
- **Suzuki Swift** 1.2, Comfort Easss, airco, stoelverwarming, 100.000 km, 2012
- **Opel Corsa** 1.4 ,16v, Cosmo 5-drs, navi, airco, half leder, lm wielen, 25.000 km, 2014
- **Ford C-Max** 1.8i, 16v, navi, PDV V+A , afn. trekhaak, lm wielen, 112.000 km, 2007
- **VW Polo** 1.4l, 16v, 3-drs, airco, electr. ramen + spiegels, 239.000 km, 2006
- **Volvo V70** R-design, D3 aut., navi, leder bekleding, afn. trekhaak, privacyglass, 2011
- **Mercedes E 200** CGI aut., avantgarde station, navi, Xenon, half leder, electr. achterklep, Privacyglass, 2011
- **Suzuki Swift** 1.3 i 16V 5-drs. airco 2007
- **VW Golf** 1.6 TDI, 5-drs, navi, PDC achter, 95.000 km, 2011
- **VW Touran** 1.4 TSI Highline, PDC V + A Clima 42.000 km, 2012 komt binnen

Bedrijfswagens:
- **Peugeot Expert** 2.0, HDI, L2H1, airco, 2 personen PDC achter, 68.000 km, 2012 verkocht
- **Renault Trafic** 2.5, DCI, 150 PK, L2H1, trekhaak airco, zilvergrijs marge! 146.000 km., 2009

www.autobedrijflangens.nl

Autobedrijf Timmermans
auto - verkoop - service
Verkoop nieuwe en gebruikte auto's • Bovag garantie
Nationale Autopas • A.P.K. Keuringen • Inbouw autoalarminstallaties
Alle soorten reparaties • Ook voor schade en spuitwerk
Bedrijvenweg 6 - 5388 PN Nistelrode - T. 0412-612221

BMW 118 executive 98.000 km	2006	Opel Agila 1.2 automaat, airco	2013
Citroen C3 1.4 16v airco	2010	Opel Corsa 1.3 cdti 5-drs, navi en airco	2010
Citroen C3 airdream selection 91.000 km	2012	Opel Insignia Sport Tourer	2012
Fiat 500 sport uitvoering clima navigatie	2009	Opel Meriva 1.4 60.000 km	2011
Fiat Panda Easy uitvoering 30.000 km	2012	Peugeot 308 1.2 Vti navi airco 57.000 km	2014
Ford C Max 1.8 16v airco	2004	Renault Clio station 1,2 tce collection	2011
Ford Transit connect airco 132.000 km	2008	Renault Megane Scenic 1.6 16v airco	2003
Hyundai Tucson 20i active joy	2007	Renault Trafic airco navi inr. 80.000 km	2011
Hyundai Tucson 1.6i comfort 2000 km	2016	Seat Mii 33.000 km	2015
Opel Astra 1.4 turbo cosmo 17.000 km	2015	Toyota Yaris 1.3 automaat 5-drs airco pdc	2009
		Volkswagen Passat station 1.9 TDI	2007
		Volvo V40 momentum T3 150 pk	2013

www.autobedrijf-timmermans.nl - www.autotrader.nl - www.trekhaken.nl

PAS BANDEN ACCU'S
LAAT GRATIS JE CARAVANBANDEN CONTROLEREN OP OUDERDOM EN BANDENSPANNING
Abdijstraat 38a - 5473 AG Heeswijk - tel. 0413-291777 - info@pasbanden.nl - www.pasbanden.nl

Autobanden en Velgen
Taxibedrijf Van Grunsven

www.taxivangrunsven.nl
Burgemeester Woltersstraat 66 - 5384 KW Heesch - 0412 451 490

autobedrijf Minnaar
Brouwersstraat 19
5473 HB Heeswijk-Dinther
T. 0413-29 41 24
www.autobedrijfminnaar.nl
Een greep uit onze voorraad!

Citroën Saxo vts	2001	€ 1499,-	
Citroën Xantia 1.8-16V	1998	€ 1600,-	
Citroën Xsara Picasso 1.8-16V	2003	€ 1499,-	
Fiat Panda airco	2004	€ 3450,-	
Fiat Panda 1.2 panoramadak	2007	€ 3749,-	
Ford Fiesta 1.5 TDCi 5 drs	2015	€ 14500,-	
Ford Fiesta 1.6-16V lmv	2009	€ 5950,-	
Ford Focus station 1.6	2003	€ 1750,-	
Lada Kalina 1.6 28Dkm	2008	€ 3499,-	
Mitsubishi Colt 1.3	2006	€ 2999,-	
Opel Corsa sport	2007	€ 4750,-	
Peugeot 106 1.4 Sport	2001	€ 1250,-	
Peugeot 206 1.6-16V	2001	€ 1999,-	
Peugeot 206 1.4 SW	2002	€ 1999,-	
Peugeot 206 5 drs	2005	€ 2450,-	
Renault Clio 1.4	2001	€ 1499,-	
Renault Megane Scenic	1999	€ 999,-	
Renault Megane Coupe 2.0 Turbo	2014	€ 25.950,-	
Toyota Aygo 5 drs grijs	2007	€ 3750,-	
Toyota Aygo 5 drs zwart airco	2010	€ 4600,-	
Volkswagen Fox 1.2	2009	€ 3999,-	
Bedrijfswagens ex BTW:			
Opel Combo 1.3 cdti	2004	€ 1999,-	
Cabriolet:			
BMW Z3 2.0 6 cil. widebody	1999	€ 6450,-	
Peugeot 307 CC 2.0-16V Leer	2004	€ 6999,-	
VW Golf Cabrio diesel	1998	€ 1250,-	
Motoren:			
Kawasaki Vulcan 750 custom zwart	1990	€ 2450,-	

REQUAL eurol RDW TORALIN

CHRIS VAN VELZEN AANHANGWAGENS
Onze service
* Goede kwaliteit
* Diverse maten en soorten aanhangwagens leverbaar
* Prima inruilmogelijkheden
* Ruime openingstijden
* Ruime keus en onafhankelijk advies
* Snelle service van o.a. reparatie

Retselseweg 7
5473HC Heeswijk-Dinther
0413-292607 / 06-515 88 237
info@chrisvanvelzen.com
www.chrisvanvelzen-aanhangwagens.com

Mooi& AAN HET WERK

Dagwaarde, vervangingswaarde, aanschafwaarde, marktwaarde, nieuwwaarde, cataloguswaarde en restwaarde

Langs de dagwaarde van een auto kennen we ook de kreten als vervangingswaarde, marktwaarde, aanschafwaarde, nieuwwaarde en restwaarde. Deze termen worden met name gebruikt bij het afsluiten van een autoverzekering en uitbetaling bij schade.

- Dagwaarde, vervangingswaarde of marktwaarde staan voor hetzelfde begrip. Dit is het bedrag dat de auto op een bepaalde dag nog waard is. De oorspronkelijke nieuwwaarde van de auto is hierbij het uitgangspunt. Maar de auto wordt zoals eerder aangegeven (bouwjaar, kilometerstand) natuurlijk steeds minder waard.
- De nieuwwaarde spreekt voor zich. Als een nieuwe auto binnen een jaar gestolen wordt of door een ongeluk Total loss (reparatiekosten hoger dan de waarde van de auto na de reparatie) is gereden, betaalt de verzekering over het algemeen de nieuwwaarde uit.
- De aanschafwaarde is de waarde die u bij aankoop voor de auto heeft betaald. Het is niet altijd het geval dat deze waarde door de verzekering wordt uitbetaald. Er kan bijvoorbeeld gekeken worden naar de dagwaarde van de auto. Deze kan dus lager zijn dan de aanschafwaarde.

Bron: www.autoweetjes.com

WIM VAN DIJK

Samen-Loop voor Hoop zoekt vrijwilligers

Samen bijdragen aan de genezing van kanker

BERNHEZE - **Op 10 en 11 juni vindt in Heesch de SamenLoop voor Hoop plaats. Tijdens deze 24-uurs wandelestafette staan deelnemers en toeschouwers samen met lotgenoten stil bij kanker én vieren zij het leven. De organisatie zoekt nog naar vrijwilligers.**

SamenLoop voor Hoop wordt volledig door vrijwilligers georganiseerd. Er zijn veel handen nodig om het tweedaagse evenement vlotjes te laten verlopen en daarmee bij te dragen aan een hoge(re) opbrengst voor onderzoek naar kanker. De organisatie is dan ook op zoek naar mensen die vanaf heden inzetbaar zijn en/of op 9, 10, 11 en 12 juni beschikbaar zijn.

ER ZIJN VEEL HANDEN NODIG

Er zijn ontzettend veel vrijwilligers nodig; denk hierbij aan verkeersregelaars, cateringmedewerkers, klusjesmannen, techneuten, sjouwers, schoonmakers, opruimers en manusjes van alles. Heb jij echter een ander talent dat deze dagen wellicht van meerwaarde is? De organisatie hoort het graag. Aanmelden als vrijwilliger kan via slvhh.vrijwilligers@gmail.com.

Op 30 mei is er een informatieavond voor alle vrijwilligers. Tijd en locatie volgen na aanmelding.

HEIJCO MACHINEBOUW

Tig-lassers/samenstellers gezocht

Functie omschrijving:
Je vervaardigt, op basis van de verstrekte tekeningen en instructies, zelfstandig kleine tot grote rvs constructies of plaatwerkdelen. Hierbij nemen kwaliteit en afwerking een belangrijke plaats in.

Functie eisen:
- MBO metaaltechniek niveau 2/3
- Ervaring in het bewerken van RVS
- Zelfstandig tekening kunnen lezen
- Zelfstandig, flexibel en accuraat
- Positieve instelling
- Geen 8 tot 5 mentaliteit

Wij bieden:
- Goed salaris
- Prettige werkomgeving
- Afwisselend werk
- Opleidingsmogelijkheden

Bedrijfsomschrijving:
Heijco Machinebouw is een dynamisch bedrijf wat zich richt op het vervaardigen van rvs producten voor de machinebouw en food-industrie.

Uw sollicitatie kunt u richten aan:
Paul Cornelissens (paul@heijcomachinebouw.nl)
Madame Curieweg 5A
5482TL Schijndel
Tel: 0031 (0)73 7511503

SCT

SCHOONES CARAVANTRANSPORT BV TE OSS
Zoekt een
AVONTUURLIJKE CHAUFFEUR

Wie zijn wij?
Een klein familiebedrijf waar transport van chalets en het plaatsen daarvan, de hoofdwerkzaamheden zijn. Dit gebeurt voor zowel bedrijven als particulieren.

Wat ga je doen?
Je hebt ervaring in het exceptioneel transport. Je laadt, lost en vervoert o.a. chalets. Je rijdt in zowel binnen- als buitenland. De weekenden ben je vrij. Je rijdt zowel alleen als met een collega. Inzicht is een pré gezien de diverse werkzaamheden. Bij voorkeur kun je overweg met een tractor.

Wie ben je?
- Je bent in bezit van rijbewijs CE, digitale bestuurderskaart (én code 95)
- Je bent woonachtig in een straal van 20 km vanaf Oss;
- Je houdt van een uitdaging, bent representatief en kan samenwerken.
- Je bent flexibel, zorgvuldig en stressbestendig

Wat bieden wij jou?
- We nemen de tijd om je in te wijden in deze speciale tak van transport.
- Verloning conform cao TLN.
- Werkzaamheden zijn voor langere tijd.
- Werken in een klein en gezellig team waar je geen nummer bent.

Heb je interesse of een vraag?
Neem dan contact met ons op via 06-53149977 of
info@schoonescaravantransport.nl www.schoonescaravantransport.nl

Boekenverkoopactie voor SamenLoop voor Hoop Heesch

HEESCH - **Team Samen de Hoef 1 is medio april gestart met een verkoopactie van tweedehands boeken afkomstig van inwoners uit de wijk. Voor dit doel is inmiddels een boekenstalletje ingericht en geplaatst bij het loopbruggetje aan het eind van het Kortven/Elzenseloop.**

In principe zullen de boeken in het stalletje uiteraard een wisselende samenstelling vertonen, al naar gelang er boeken zullen worden verkocht en dus andere boeken kunnen worden geplaatst.

Voor geïnteresseerden is het dus zinvol om regelmatig na te gaan of er iets van hun gading bij staat. Het is de bedoeling dat het stalletje blijft staan tot de wandelestafette in Heesch van SamenLoop voor Hoop op 10 en 11 juni.
We hopen uiteraard dat velen bereid zijn hun boekenverzameling met een aantal exemplaren uit te breiden en dat daardoor een interessant bedrag aan het KWF overgemaakt kan worden! Wij gunnen ieder heel veel leesplezier!

Lekker lezen en een goed doel steunen

HEESCH - **Speciaal voor Samenloop voor Hoop start Bibliotheek Heesch de verkoop van afgeschreven materialen. De opbrengst van de verkoop komt ten goede aan SamenLoop voor Hoop Heesch. De materialen die verkocht worden zijn afgeschreven, maar zeker de moeite waard. Naast boeken worden er ook dvd's en tijdschriften aangeboden.**

De verkoop start op woensdag 26 april tijdens de normale openingstijden in Bibliotheek Heesch en duurt tot en met 10 juni.

Een mooie gelegenheid om extra in te slaan voor de voorjaarsvakantie.
Tot ziens in de Bibliotheek.

de Bibliotheek

Peter Faber: *'Je lijf is je Ferrari. JIJ bent de bestuurder!'*

Meer foto's op: www.mooibernheze.nl

De leden van Efkes Anders met Peter Faber *Foto's: Marcel van der Steen*

NISTELRODE - **Zaterdagmiddag, 22 april, theaterzaal van CC Nesterlé. Peter Faber vertelt met glimmende oogjes aan de leden van Efkes Anders hoe schitterend toneelspelen is. Een enorme brok energie en speels enthousiasme brengt hij daarvoor mee.**

En wijze woorden. Heel veel wijze woorden die de aanwezigen in de oren knopen. De kern van zijn betoog is dat iedereen altijd alleen maar zijn 'unieke zichzelf' kan zijn. "Alles wat je hebt te geven in je spel, heb je in je lijf! Je lijf is je voertuig; daarin vind je alles wat je nodig hebt. Zoek het met aandacht op en speel ermee: jij bent de bestuurder!" In een hoog tempo, dik twee uur lang, oefenden de aanwezigen met improvisaties en creatieve opdrachten die wijze woorden in de praktijk.
Het was een geweldige, gezellige en vooral leerzame workshop waar iedereen geïnspireerd vandaan kwam. Met dank aan Peter Faber. En... dank aan de Charity Cup Nistelrode die dit cadeautje financieel heeft ondersteund! De jubileumdag werd afgesloten met een reünie waar oude herinneringen werden opgehaald en

vooral heel veel werd gelachen! Een supergezellige avond en daarmee een perfecte afsluiter van het jubileumjaar!

de PAS

ACTIVITEITENAGENDA

ZA. 13 MEI

'EXPATS INTO THE GROOVE'

AANVANG: 20.30 UUR
ENTREE: € 12,50

In 2014 was hun voorstelling 'The New Experience' stijf uitverkocht. Zaterdag 13 mei staat het gezelschap wederom in de theaterzaal van De Pas met hun fonkelnieuwe voorstelling 'eXpats into the Groove!'.
Het repertoire van eXpats Big Show Band bestaat uit nummers in vele stijlen. Kortom alle ingrediënten voor een gezellige muzikale avond zijn aanwezig.

DO. 27 APRIL

KONINGSDAG

AANVANG: VANAF 9.00 UUR
ENTREE: GRATIS

Koningsdag wordt weer een mooi feest voor jong en oud. Met o.a. de traditionele reveille, het hijsen van de vlag, kinderspelen en de vrijmarkt in de ochtend. Vanaf 13.30 uur zal e.e.a. sfeervol worden 'opgeleukt' met live muziek en vermaak voor de jeugd.

VR. 28 APRIL

PUBQUIZ

AANVANG: 21.00 UUR
ENTREE: GRATIS

De laatste pubquiz van dit seizoen.
Een quiz met acht categorieën, met in iedere categorie open- en meer keuzevragen. Teams bestaan uit maximaal vijf personen en uiteindelijk spelen de beste drie teams de spannende finaleronde.
Schrijf je in via info@de-pas o.v.v. 'pubquiz'.

MA. 1 MEI

FILM: RIPHAGEN

AANVANG: 20.00 UUR
ENTREE: € 5,-

Riphagen wordt onmetelijk rijk met het opsporen, afpersen en verraden van Joodse onderduikers en waant zich hierbij onaantastbaar. Maar als hij een belangrijke verzetsgroep verraadt, opent de jonge politieagent en verzetsstrijder Jan van Liempd de jacht op hem.

DO. 4 MEI

FILM: LAND OF MINE

AANVANG: 20.45 UUR
ENTREE: € 3,50

Aansluitend aan het herdenkingsmoment draait Filmhuis de Pas de film 'Land of Mine'. Een groep Duitse krijgsgevangenen wordt naar Denemarken gebracht en gedwongen om de 2 miljoen landmijnen te ontmantelen die door de Duitse bezetters werden verspreid langs de Westkust. Net als vele Denen haat de sergeant de Duitsers. Hij reageert zijn woede dan ook af op de gevangenen.

Brabant Accountants en Belastingadviseurs
gemeente BERNHEZE
Nellen Schoonmaakdiensten
Rabobank
F.H.L. van BERKEL bv VLOERENBEDRIJF
XRC services ONTZORGT ICT

De Misse 4 - 5384 BZ Heesch - 0412 - 45 16 34
info@de-pas.nl - www.de-pas.nl

Samen sportief voor Samen-Loop voor Hoop

BERNHEZE - **Team HOOPvol en team RTB slaan de handen ineen. Op zondag 7 mei gaan zij 'Samen Sportief' organiseren. Een activiteit voor jong en oud. Voor kinderen staan er bij zwembad 't Kuipke allerlei leuke attributen, variërend van een stormbaan van 17 meter lang, tot bubbelvoetbal en verkeerstuinen. Ook loopt er een ballonnenclown rond en is er iets lekkers te verkrijgen.**

Voor volwassenen is er een wandelclinic. Op eigen tempo wandel je naar de verzamelplek, waar een leuke clinic verzorgd gaat worden. Mochten je kinderen ondertussen willen spelen, geen probleem want er is oppas genoeg.

De prijs voor deze leuke actie is € 5,- per persoon in de voorverkoop. Ouders die zich samen met hun kinderen opgeven krijgen 10% korting. Voor kinderen is onbeperkt ranja en iets lekkers inbegrepen. Voor de wandelaars wordt voor koffie/thee en wat lekkers gezorgd.
Kaartjes zijn al in de voorverkoop te krijgen in Heesch bij Fietsplezier Michel van de Wetering, Kantoorboekhandel Ceelen, van Buel Sports en teamcaptains Marleen Frunt en Anne-Marie van de Haterd en in Nistelrode bij 't Mediahuys.
Tot ziens op 7 mei!

Kort nieuws

Lotenverkoop Zonnebloem

HEESWIJK-DINTHER/LOOSBROEK/VORSTENBOSCH - **Vanaf mei komen de vrijwilligers van de Zonnebloemafdeling HDLV aan de deur met loten van de Zonnebloem voor € 2,- per stuk.**

Dat doen zij in het kader van de Nationale Zonnebloemloterij. Deze loterij vormt één van de belangrijkste inkomstenbronnen voor de Zonnebloem. De opbrengst is volledig bestemd voor het bezoekwerk, de dagjes uit, de vakanties en de andere activiteiten, die de Zonnebloemvrijwilligers elk jaar verzorgen voor mensen met een lichamelijke beperking. Mogen zij ook op jouw steun rekenen?
Alvast bedankt. Zonnebloem HDLV.

Keeztoernooi CC Servaes

HEESWIJK-DINTHER - **Op vrijdag 12 mei vindt het eerste Keeztoernooi in CC Servaes plaats. Het keezen wordt steeds populairder en daarom is het ook een grote eer dat het eerste toernooi nu definitief gepland staat in het cultureel centrum.**

In samenwerking met SEM-events is iedereen op het moment druk bezig met het treffen van voorbereidingen om dit eerste toernooi tot een succes te maken. De zaal is op 12 mei open vanaf 19.30 uur en het toernooi start om 20.00 uur. Om middernacht is het toernooi afgelopen.

Hebben jij en je teamgenoot zin in een gezellige keezavond met kans op een leuke prijs? Schrijf je dan snel in!

Inschrijven als koppel doe je door te mailen naar info@sem-events.nl.
Je ontvangt dan per mail een bevestiging met een betalingslink voor het inschrijfgeld, dat € 10,- per koppel bedraagt.
Alle keezliefhebbers graag tot ziens op 12 mei!

Fototentoonstelling over 50 jaar basisonderwijs

'50 jaar Emmaus'

1978-1979 Emmausschool klas 1 juf Francine

HEESCH - **Heemkundekring 'De Elf Rotten' organiseert een foto-expositie ter gelegenheid van het 50-jarig bestaan van basisschool Emmaus in Heesch. De expositie vindt plaats op zondag 30 april in de Heemschuur in Heesch van 13.00 tot 17.00 uur. De entree bedraagt € 2,- voor volwassenen. Kinderen en leden van de heemkundekring mogen gratis naar binnen.**

In ruim 130 foto's wordt een beeld geschetst van het onderwijs door de jaren heen; de leerlingen, het onderwijzend personeel en de gebouwen. Uit de jaren '70 van de twintigste eeuw zijn helaas maar een paar klassenfoto's bewaard gebleven.
Uit latere jaren is van elk jaar een foto van de schoolverlatersklas beschikbaar. Ook van de reünie van 1992 worden foto's getoond, evenals van het onderwijzend personeel door de jaren heen. Er zijn foto's te zien van het oude schoolgebouw en van het huidige.
De heemkundekring hoopt op een grote opkomst, zodat de namen genoteerd kunnen worden van de jongens en meisjes die op de foto's staan.

Diepvries specialist
Van Rijsingen

Goudfrikandel
40 stuks
Diepvriesspecialist
Normaal ~~18,99~~
Stunt
12,49

Koningsdag geopend
9.00-14.00 uur
Alle winkels

Dikke- of dunne
Frites
2 kilogram
Lutosa
~~€ 3,54~~
2,49

Zalmfilets
900 gram
Epic
~~€ 11,99~~
9,99

Vietnamese loempia
incl. saus
8 stuks
Diepvriesspecialist
~~€ 4,99~~
3,99

Maestro
Almond, chocolade, of whites
6 stuks
Mio
~~€ 3,99~~
2,99

Stoofvlees/hachee
500 gram
Diepvriesspecialist
~~€ 4,49~~
3,49

Diverse smaken ijs
1 liter
IJsfabriek
GRATIS spaarkaart artikel
~~2,75~~
2,99

Deurne - Milhezerweg 19 - 5752 BA Deurne - T 0493-320051
Helmond - De Hoefkens 1B - 5707 AZ Helmond - T 0492-544407
Veghel - Gasthuisstr. 36 - 5461 BB Veghel - T 0413-344004
Waalwijk - Stationstr. 91 - 5141 GD Waalwijk - T 0416-534919

www.diepvriesspecialist.nl Aanbiedingen alleen geldig in de winkels van de Diepvriesspecialist zolang de voorraad strekt. Van woensdag 26 april t/m dinsdag 2 mei 2017.
Prijzen in euro's. Prijswijzigingen en zetfouten voorbehouden.

GRATIS tegen inlevering van 10 spaarpunten

Eenheid in werkkleding

Conscius Sports en Raved Boutique

V.l.n.r. Patrick, Helene, Joost, Lidwin, Merel en Vera

NISTELRODE - **Samenwerken aan een mooi resultaat, daar staat Conscius Sports voor.**

Dat is ook precies wat Joost en Vera van Raved Boutique denken en zij zorgden samen met Conscius Sports voor mooie moderne, sportieve en herkenbare bedrijfskleding. Patrick Dorenbos en enkele collega's kwamen bij Raved Boutique om de functionele bedrijfskleding op te halen.
Raved Musthaves opende naast de succesvolle webshop afgelopen jaar Raved Boutique, voor vrouwen en mannen!
In de gezellige boetiek kan je alle producten in real life bewonderen onder het genot van een hapje en een drankje.
Naast het online assortiment bieden ze in de boetiek exclusieve items en lifestyle producten.

Team Conscius Sports was zichtbaar blij met de professionaliteit die het team hiermee uitstraalt en bedankt de sponsors voor deze mooie geste!

CONSCIUS SPORTS
Doelbewust sporten!

RAVED
WWW.RAVEDMUSTHAVES.COM
SHOP ONLINE

6 x 6 toernooi in Nistelrode

NISTELRODE - **Op zondag 28 mei wordt in Nistelrode al weer de zesde editie van het Schellen Toernooi (6 tegen 6) georganiseerd voor vriendenteams/zaalvoetbalteams. Iedereen boven de 16 jaar is van harte welkom.**

Het toernooi zal in het teken staan van plezier en gezelligheid. Na het voetbaltoernooi zal er een frietbuffet plaatsvinden met aansluitend een feestavond op het sportpark de Schellen van Prinses Irene. De kosten van deze dag bedragen € 25,- per team en is inclusief het frietbuffet.
Iedereen is van harte uitgenodigd om met een vrienden- en/of vriendinnenteam aan dit gezellige toernooi deel te nemen. Ook buurtverenigingen, zaalvoetbalteams en bedrijventeams zijn van harte welkom op het Schellen Toernooi 2017.
Aanmelden kan tot uiterlijk 30 april bij Luuk van de Heijden, 06-23585130 of luuk_vd_heijden@hotmail.com.

v.d. Akker
aqua service

- Verkoop particulier
- Reparatie en onderhoud
- Tuinberegeningsinstallatie
- PVC buizen + hulpstukken riool en hemelwaterafvoer
- Hogedrukreinigers
- Aspen 2-takt benzine
- Ook voor het slijpen van uw kettingzaag
- Vijverbenodigdheden

De Morgenstond 33
5473 HE Heeswijk-Dinther
Tel. 0413 - 331218
Mobiel 06 53708630
E-mail: info@waterpomp.eu
www.waterpomp.eu

voetbal

Van Rooij goudhaantje voor Prinses Irene

Wibe van Rooij *Foto: T. Bevers*

NISTELRODE - **Prinses Irene kan weer wat ruimer ademhalen na een eclatante 4-0 overwinning op het Waalwijkse Baardwijk.**

Grote man bij Prinses Irene was Wibe van Rooij. Hij maakte in de eerste helft een klassieke hattrick en in de 72e minuut scoorde hij zijn vierde van de middag. Coach van der Steen gaf hem na ruim 80 minuten een applauswissel. Mede door de gunstige andere uitslagen is Prinses Irene verder verwijderd geraakt van de 11e plaats. Dit zou betekenen dat er doorgespeeld moet worden in de nacompetitie voor lijfsbehoud. Na Nieuw Woensel is ook Schijndel gedegradeerd.

voetbal

HVCH pakt weer de volle winst

ZUNDERT/HEESCH- **HVCH is de laatste maand bijzonder effectief bezig. In vier wedstrijden met de volle buit van twaalf punten scoorden de Heeschenaren toch maar mooi vijf goals en staan stevig op de derde plek van de ranglijst.**

Nu het ongenaakbare Baronie al kampioen is en Goes een duidelijke tweede is in de stand én al een periodetitel heeft, is door de ploeg van coach Harry Blokhuis de jacht op een periodetitel geopend. Er zijn echter nog een paar lastige klippen te omzeilen, maar door de gunstige uitslagen van de concurrentie heeft HVCH nu zelf de touwtjes in handen.

In Zundert werd het tegen Moerse Boys een zuinige maar terechte overwinning. Goed voetbal was op het zeer hobbelige hoofdveld daar vrijwel onmogelijk, de bal sprong werkelijk alle kanten op. Veel doelrijpe kansen werden niet geproduceerd door beide teams. Voor de rust maakte Boys doelman Magielse een schot van Roy Vissers onschadelijk en werd een doelpunt van Moerse Boys terecht vanwege buitenspel afgekeurd. In de 49e speelminuut viel de beslissing toen Jeffrey van Uden met een paar fraaie passeerbewegingen de Moerse Boys' achterhoede uiteen speelde, goed voorgaf en Jordy van Horrik met het hoofd en hulp van een Boys verdediger kon scoren, 0-1.
Verder dan een prima vrije trap van Gijs van de Voort en een gevaarlijk schot van de Moerse Boys' spits net voorlangs, kwamen er geen echte grote scoringsmogelijkheden meer.

Komende zondag speelt HVCH in Heesch tegen het Tilburgse RKTVV.

van Liempd
Tuin & Parkmachines

VOORJAARS ACTIE
Benzine Heggenscharen

HS 45 45 cm
van 329,- nu 249,-

HS 45 60 cm
van 349,- nu 269,-

Weijen 77a - 5388 HM Nistelrode
tel. 0412 - 611004
www.vanliempdtuinenpark.nl

motorcross

Tegenslag houdt Raivo buiten de punten

VALKENSWAARD/HEESCH - **De eerste wedstrijd om het Europees Kampioenschap 125cc is voor Raivo Dankers van het HSF Logistics Motorsport team niet zo verlopen als gehoopt. Dankers kwam in beide manches niet goed uit de start en zag door een valpartij in de eerste manche, en een kapotte achterrem in de tweede manche, zijn opmars onderbroken worden waardoor hij niet tot scoren kwam.**

In de tijdtraining was Raivo ingedeeld in de tweede groep en wist zich met een achtste plaats zonder problemen te kwalificeren voor de wedstrijd. Gedreven bereidde hij zich voor op de eerste manche.

Helaas kwam hij pas in het middenveld uit de start maar viel in de tweede ronde nog verder terug toen hij op agressieve wijze geraakt werd door een andere rijder en ten val kwam. Dankers viel helemaal terug tot in de achterhoede maar vocht zich toch nog terug naar een 21e plaats waarmee hij helaas net geen punten scoorde.

Belust op revanche stond hij achter het starthek voor de tweede manche. Opnieuw kwam hij niet goed uit de start maar reed sterk en kwam vanaf een zestiende positie terug naar een tiende positie.

Met nog een aantal ronden te gaan was Raivo snel genoeg om nog meer plaatsen winst te kunnen boeken. Echter in de slotfase moest hij het tempo laten zakken vanwege een defecte achterrem en strandde op een 23ste plaats.

voetbal

WHV geeft tot twee keer toe een voorsprong uit handen

LOOSBROEK - **Eerder dit seizoen wist Maliskamp de punten in eigen huis te houden door een 4-2 overwinning en ook ditmaal was de ploeg van Koos Meesters aan de winnende hand door WHV met 2-5 te verslaan.**

Al vrij snel na de aftrap kon Maliskamp een mooie aanval opzetten. De voorzet vanaf de rechterflank was precies op maat en het was Günther van Meurs die met een schitterende omhaal de bal binnen schiet. Hij stond echter wel in buitenspelpositie, waardoor de treffer werd geannuleerd door arbiter Gielen. WHV kon daarna goed meekomen en in de 7e minuut was het Thijs Lunenburg die, na goed voorbereidend werk van zijn beide broers Roel en Marco, de bal keurig binnenkopte: 1–0. De bezoekers waren echter niet geschokt en in de 13e minuut was het alweer gelijk.

WHV bleef voetballen en zocht weer de aanval. Een goede aanval over links werd door Marco Lunenburg breed gegeven en keurig afgerond door Ramon Kézér: 2–1. In de 30e minuut was het Ron van Boxtel die de 2-2 scoorde. In de 38e minuut werd het 2–3 door wederom een vrije trap. De genadeklap voor WHV viel in de 45e minuut. Duat Selmani wist de 2–4 te scoren door een schot vanaf de 16-meter.
Vlak na rust kreeg de thuisploeg twee goede mogelijkheden, maar beide schoten, vanaf de rand 16-meter, verdwenen in het vangnet. Maliskamp herpakte zich en kwam in de 67e minuut zelfs op 2-5. WHV probeerde het nog wel maar het lukte niet.

voetbal

Heeswijk geeft punten na rust weg

OIRSCHOT/HEESWIJK-DINTHER - **Het was Oirschot Vooruit dat de eerste grote kans kreeg. Nadat Daan Hagemeier na een kwartier spelen een pass onderschepte en alleen voor keeper Patrick Lunenburg naast schoot, nam Heeswijk definitief de teugels in handen en kwam zij ook verdiend op voorsprong.**

Wouter van Dijke zette goed druk op Koos Gloudemans en zijn tikje terug op de keeper was niet zuiver, waardoor Max Sluiter de 0-1 binnen kon schieten. Niet veel later kon Van Dijke diezelfde Sluiter alleen voor doelman Niels Stockman zetten, maar hij wachtte te lang waardoor deze kans verloren ging. Uit een corner leek de topscoorder van Heeswijk alsnog voor de 0-2 te zorgen, maar zijn kopbal ging net over.
Na rust bleef het spelbeeld hetzelfde, maar binnen een kwartier stond het ineens 2-1 door matig verdedigen van Heeswijk. Twintig minuten voor tijd leek de wedstrijd definitief beslist, toen een schwalbe van Hagemeier beloond werd met een strafschop en Joris Swaanen de 3-1 binnenschoot vanaf elf meter. Enkele minuten later leek Dennie Banda voor het hoogtepunt van de middag te zorgen. Hij schoot vanaf de middenlijn op doel, maar keeper Lunenburg zag de bal tot zijn geluk via de paal in zijn handen stuiteren. Heeswijk zette vervolgens nog één keer alles op alles en acht minuten voor tijd leverde dit ook de aansluitingstreffer op toen Sluiter de bal bij Van Dijke bezorgde, die vervolgens de 3-2 binnen kon tikken. Dichterbij kwam Hees-

voetbal

Nederlaag voor vrouwen Prinses Irene

NISTELRODE - **De zware en lange competitie begint haar tol te eisen. Zowel Prinses Irene als Nuenen werden geplaagd door blessures. Zo moest sterkhouder Suwi Nunmuan tijdens de warming up afhaken met een blessure. Prinses Irene verloor met 1-3. Sharron van Os maakte het Nistelrodese doelpunt.**

Het was Nuenen dat de score opende in de zesde minuut. De centrale middenvelder werd vrijgespeeld en scoorde beheerst de 0-1. Daarna nam Prinses Irene het initiatief over en uit één van de vele mogelijkheden scoorde Sharron van Os. Dit gebeurde na uitstekend verdedigend werk van Hilde Langens, die de bal via Elien Ploegmakers bij Sharron zag belanden en dat betekende in de 33e minuut de verdiende 1-1.
Toch was het Nuenen dat met een voorsprong de rust inging. Identiek aan het eerste doelpunt werd de 1-2 binnengeschoten.

Talitha Groenendaal (links) *Foto: Teun Bevers*

Na de rust een beter Nuenen. Prinses Irene kon geen vuist meer maken. In de 70e minuut werd een vrije trap binnen de 16 meter tegen de hand van een speelster van Prinses Irene geschoten: penalty en een 1-3 achterstand. Daar bleef het bij.

motorcross

Glenn Coldenhoff constant in thuis Grand Prix

VALKENSWAARD/HEESCH - **Glenn Coldenhoff, van het Red Bull KTM Factory team, heeft een constante thuis Grand Prix in Valkenswaard gereden. De rijder uit Heesch finishte als achtste en tiende in de manches, waarmee hij negende werd in het dagklassement.**

"Mijn starts verliepen niet zoals normaal en daarnaast liep het in de eerste ronde niet zoals gepland. Ik probeerde harder te gaan maar ik slaagde er niet in om mijn energie er in te gooien. Ik reed mijn ronden, maar kon niets extra geven, ik was na de manches dan ook niet moe. Een achtste en een tiende plaats is niet slecht, maar toch ben ik niet helemaal tevreden", vertelt Glenn Coldenhoff.

Na zes wedstrijden om het wereldkampioenschap staat Coldenhoff op een twaalfde plaats in het wereldkampioenschap. Over twee weken staat de Grand Prix van Letland op het programma, een wedstrijd die hij in 2015 wist te winnen.
"We werken iedere week hard en ik denk dat ik op de goede weg ben. We hebben deze week veel getest en een aantal dingen verbeterd. Ik kijk met vertrouwen uit naar Letland. In 2015 wist ik hier te winnen en dat kwam toen ineens uit het niets. We wachten af wat het dit jaar gaat brengen."

basketbal

Slamdunk '97 HU20-1 wint kampioenswedstrijd

HEESCH - **Zaterdag 22 april stonden de koplopers uit de poule tegenover elkaar voor de beslissende wedstrijd om het kampioenschap. Beide teams begonnen zeer gespannen aan de wedstrijd waardoor de eerste score pas na ruim twee minuten viel, dit in het voordeel van Almonte uit Eindhoven, met meteen daarna de 4-0 voor de gasten. Slamdunk kon door goed spel toch terugkomen en zelfs met een voorsprong het eerste kwart afsluiten: 14-12.**

Het tweede kwart was overduidelijk voor Almonte en daar had Slamdunk geen antwoord op, met een achterstand van vijf punten ging Slamdunk de rust in: 21-26. Door deze achterstand werd er vol motivatie aan het derde kwart begonnen, beide teams waren zeer aan elkaar gewaagd en het ging mooi gelijk op, de achterstand werd prima ingelopen door Slamdunk en dit kwart werd afgesloten met een stand van 38-40.
De spanning liep steeds verder op, niet alleen bij de spelers maar ook op de goed gevulde tribune. Slamdunk wist langszij te komen wat zo bleef tot aan het einde van de wedstrijd, eindstand na het vierde kwart 54-54, dus de extra tijd in. Het bleef voortdurend gelijk op gaan waardoor het spel niet beter maar wel ongelofelijk spannend werd. Na vijf minuten verlenging was er nog geen beslissing, 62-62. Op naar nog een keer vijf minuten verlengen. Helaas moesten aan beide zijden een paar spelers met vijf fouten het veld verlaten en kwamen de meeste scores uit vrije worpen. Met nog één seconde op de klok werd er een fout gemaakt op een speler van Slamdunk, resultaat: twee vrije worpen voor de thuisploeg. Met een enorme druk op de schouders schoot Rens Vermeulen deze alle twee in het netje en hier had de tegenstander geen antwoord meer op, dus het kampioenschap ging met een nipte overwinning naar Slamdunk. Eindstand 77-75.

E.B.T. schenkt nieuwe shirts

NISTELRODE - **Het 4e korfbalteam van Prinses Irene mocht onlangs van E.B.T. nieuw shirts ontvangen. Al zo'n 24 jaar is Hans Elschot de eigenaar van dit bedrijf, dat actief is in de industriële automatisering.**

Het bedrijf van Hans heeft ook een reclamebord langs het hoofdveld staan, waar hij ook zelf vaak te vinden is bij de wedstrijden van het 1e elftal. Namens het bestuur van Prinses Irene bedankte Hennie van der Heijden de sponsor.

HVCH JO17-1 wint en haalt kampioenschap in de hoofdklasse binnen

HEESCH - **Op 8 april werd door HVCH een thuiswedstrijd gespeeld tegen de laatst overgebleven concurrent, de nummer twee van de ranglijst, SV Venray JO17-1.**

Het begin van de wedstrijd was, ondanks de duidelijk aanwezige spanning bij sommige spelers op het veld, krachtig van HVCH-zijde. Bij een schaarse uitval van Venray na ongeveer een half uur spelen, bleek dat deze ploeg minder moeite had met de bal tegen het net te schieten en de Heesche keeper werd daarbij kansloos gelaten, 0-1.

In de rust werd door de leiding van HVCH aan de jongens aangegeven niet in paniek te raken maar vooral zo door te gaan.
De jonge heren uit Heesch gingen dan ook al extra vroeg naar buiten en wachten de tegenstander getergd op het veld op.
Begin tweede helft ging het gas er nog eens extra op bij HVCH JO17-1 en nu vrijwel direct wel met succes. Binnen een paar minuten werd de 0-1 ruststand omgebogen in een 2-1 voorsprong. De Heesche ploeg kreeg daardoor nog meer vleugels en Venray kwam er in het geheel niet meer aan te pas. Kansen werden dan ook niet weggegeven en de Heesche voorsprong werd zelfs op overtuigende wijze uitgebreid naar 4-1. De laatste 10 minuten speelde HVCH JO17-1 de wedstrijd gecontroleerd uit en na het laatste fluitsignaal barstte het feest uiteraard op het veld direct los.
Een geweldige prestatie van het team en haar leiding!

De Leygraaf
HEESWIJK-DINTHER
Sassavour
nieuwe culinaire rondreis
De Leygraaf, altijd een feestje…
0413-293016, info@leygraaf.nl, www.leygraaf.nl, Meerstraat 45a Heeswijk-Dinther

korfbal

Uitslagen Altior

HEESWIJK-DINTHER -
Altior R1-Be Quick R1: 9-5
De Horst A1-Altior: A1 9-2
Altior B2-Rooi B1: 3-12
Flamingo's C2-Altior C2: 6-10
Altior D1-Avanti D1: 3-1
Altior D2-Emos D1: 11-1
Altior E3-Emos E1: 4-8

Gratis trainen bij volleybalvereniging Tornado

Clinic groep 7 *Foto: Hanny Postma*

NISTELRODE - **In de maanden maart en april zijn er op de basisscholen de Beekgraaf en 't Maxend aan de groepen 3 tot en met 8 tijdens de gymlessen volleybalclinics gegeven. Deze clinics zijn een leuke manier om de kinderen kennis te laten maken met de volleybalsport. Aangezien de kinderen enthousiast waren over deze clinics is er besloten om hier een vervolg aan te geven.**

Daarom nodigen zij alle Nistelrodese basisschoolkinderen uit groep 3 tot en met 8 uit om gratis te komen trainen.
Deze gratis training wordt gegeven in sporthal de Overbeek iedere dinsdag van 17.30 tot 18.45 uur.
De trainingen lopen door tot en met 30 mei, met uitzondering van dinsdag 25 april en 2 mei.
Ook de ouders zijn van harte welkom om een kijkje te komen nemen tijdens de training.

Vol concentratie *Foto: Janne Poort*

Wil je graag komen trainen? Geef dit dan even door aan via yvonlangens@gmail.com.

Mike van Grinsven succesvol geopereerd en weer thuis

HEESCH - **Mike van Grinsven van het CRQF Quad team is onlangs vrijdag eindelijk uit het ziekenhuis ontslagen. De crosser uit Heesch kwam tijdens de kwalificatie voor de eerste wedstrijd om het Europees Kampioenschap in Oldebroek ongelukkig ten val en brak hierbij zijn bekken op twee plaatsen.**

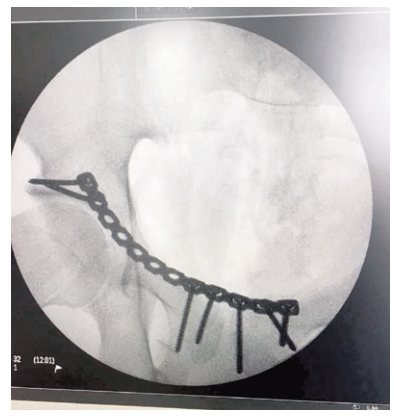

Op woensdag is van Grinsven met succes geopereerd waarbij er een plaat met pinnen in is gezet en er ook een losse pin is aangebracht om zijn hiel bij elkaar te houden. De pijn valt gelukkig mee en Mike is blij dat hij weer thuis is! Op dit moment is onduidelijk hoe lang van Grinsven buiten de strijd is.

Hij zal alles in het werk stellen om zo snel en goed mogelijk te herstellen.

ZOEK DE 10 VERSCHILLEN

DE OPLOSSING

turnen

Geslaagde laatste competitiewedstrijd

V.l.n.r.: Siena, Noor, Lieke, Gijsje, Iris en Marith

HEESWIJK-DINTHER - **Op zaterdag 22 april turnde het onderbouwteam van Sine-Cura een competitiewedstrijd tegen OJC. Het onderbouwteam bestond dit keer uit: Marith, Noor, Lieke, Siena, Iris en Gijsje.**

Het was voor de onderbouw de laatste competitiewedstrijd van dit seizoen. Zij hebben allen hele nette oefeningen laten zien op alle onderdelen. Het was een spannende wedstrijd, maar met een minimaal verschil heeft Sine-Cura gewonnen van OJC. Gefeliciteerd turnsters met deze overwinning!

Alle turnsters nog veel succes met de laatste individuele wedstrijden van dit seizoen!

badminton

Heesche voert regionale ranglijst aan

HEESCH - **Afgelopen week is de laatste nieuwe tussenstand van de Hebris Junior Tour ranking gepubliceerd door de Bossche Badminton Federatie. De Hebris Junior Tour behelst diverse badmintontoernooien in de regio waar jeugdspelers het in verschillende onderdelen tegen elkaar opnemen om dagprijzen en punten voor een ranglijst. Met nog twee toernooien te spelen begint de finale van dit toernooicircuit in zicht te komen.**

Geen onaardig vooruitzicht voor de 17-jarige Heesche Badmintonster Tessa Hoeks. De Heesche voert in deze voorlaatste tussenstand de ranglijsten van zowel het enkel- als dubbelspel aan. In het enkelspel wist Tessa dit seizoen op alle drie de gehouden toernooien de eerste plaats in de wacht te slepen en daarmee het maximale aantal te behalen punten voor de ranking. Het is voor de concurrenten dan ook zo goed als onmogelijk de Heesche op de komende twee toernooien nog in te halen.

De eerste plaats in het dubbelspel zal daarentegen nog zwaar bevochten moeten worden. Lijstaanvoerder Tessa wordt daar op de hielen gezeten door zus en mede-HBV'ster Mirne, die op haar beurt ook weer op kleine afstand gevolgd wordt door een aantal spelers van andere verenigingen uit de regio. De komende toernooien, in Den Bosch en Vlijmen, zullen moeten uitwijzen of Tessa ook in het dubbelspel met de eerste prijs aan de haal zal kunnen gaan. Meer over de Heesche Badminton Vereniging en haar spelers is te vinden op www.hbv-heesch.nl.

Udi '19 doelman wordt trainer van A1 Prinses Irene

NISTELRODE - **De 26-jarige Sander Maas uit Uden wordt in het nieuwe seizoen trainer van de A1 van Prinses Irene. De Udenaar is momenteel doelman van het 1e elftal van Udi '19. Sander is in het bezit van TC 3 en is afgestudeerd als bewegingsagoog. Het A1 elftal speelt komende weken nacompetitie voor promotie naar de hoofdklasse. Sander trainde eerder onder andere de A1 van Udi'19.**

Als doelman was hij actief in de jeugd van FC Den Bosch en hij keepte ook enkele seizoenen in het 1e elftal van Blauw Geel. Met het aantrekken van Maas zet de jeugdafdeling van Prinses Irene verder in op jonge trainers met ambitie op de selectie-elftallen. De vereniging is nog op zoek naar een ambitieuze trainer voor het B1 elftal.

Sander Maas zit al op de Prinses Irene bank, samen met de voorzitter van de Technische Commissie Jeugd Maarten van de Goor.

DE STEUN VAN ONDERSTAANDE BEDRIJVEN GEEFT ONLINE EEN GRATIS PODIUM VOOR ALLE VERENIGINGEN EN STICHTINGEN:

'traject
Ambachtelijke Slagerij Van den Tillart
Autobedrijf Alfred van Dijk
Autobedrijf Langens
Autobedrijf Minnaar
Autobedrijf Timmermans
Autorijschool Chris van Vught
Autorijschool Van Sleuwen
Badkamermarkt.nl B.V.
Balletstudio Hanneke van der Stappen
Bernheze Makelaars & Adviseurs
Bevers Installatietechniek B.V.
Bevers Steencentrum B.V.
Boetiek24.nl
Boslo Investment
Bouwservice Hein Korsten
Brasserie 't oude Raadhuis
Brienen Groenprojecten
Budget Woning Styling
Café 't Tramstation
Centrum MAIA
Centrum Timmers 'Hartje Maashorst'
Chill (Chocolade,IJs- en lunchcorner)
Chris van Velzen Aanhangers & Autoschade
Cleefshoeve
Cor van Schaijk Aannemings- en Transportmaatschappij B.V.
Cranen B.V.
Creatief & Lekker
D.I.O./The Readshop/PRIMA Sparkling
Dagbesteding In de Hei
Dagwinkel Schouten
Dagwinkel Vorstenbosch
Danaque Haarstudio
De Bakkers Lamers
De Schaapskooi
Dinthers Eethuis
DressUp InStyle
Eetcafe 't Pumpke
Fa. van de Wetering
Fietsplus Rini
Financieel Centrum Heesch
Finovion Accountancy Bernheze
Fit en Family
Fransen Accountancy & Advies
Fysio Steins Hoogstraat
Gaaf Grafisch
Gabriellic Voetreflex
Galerie Bernheze
Geurts Mengvoerders BV
Groente- en Fruitspeciaalzaak Ceelen
Hanenberg Materieel
Happy Swim Zwemschool
Heerkens Groente en Fruit B.V.
Het Gele Huis Hypotheken
Het Sentiment Restaurant
Hof van Donzel kinderboerderij & bed and breakfast
Hoogstede Optiek en Horen
Huiskamerinstituut Zieso
Hullie Speelboerderij
Influsso, loopbaanbegeleiding en coaching
Installatiebedrijf Kerkhof & Pittens BV
Installatiebedrijf T Loeffen
Installatiebedrijf Traa BV
Installatiebedrijf van Dinther
Intense Feel Good - Look Amazing
Jacobs & Jacobs Woonsfeermakers
Janske van Eersel
Jumbo Wiegmans Heesch
Just Be Beauty & Balance
Kampeerboerderij De Vrije Lust
Kapsalon van Dinther Nistelrode
Karwei Heesch
KDV Piekobello - BSO De Rebbels en BSO De Toversteen
Kinderopvang De Benjamin
Kinderopvang Het Beertje
Klasse RT
Langenhuizen Agrarisch Loon- en Grondverzetbedrijf
Leon Kerkhof Tuinontwerp, aanleg en onderhoud
LipsGroen Hoveniersbedrijf
Logopediepraktijk Heesch - Nistelrode
Los door het Bos
Lunenburg Events & More
Maas & van Oss
Machinale Timmerwerkplaats Jan Loeffen
Mario Supersize.nl
Marya Schoenen en Tassen
MG Service
Natuurtheater Kersouwe
Number 3 Lifestyle
Oefentherapie Cesar
Ontmoetingsplek De Nistel
OOvB adviseurs en accountants
Pantein Thuiszorg Heesch
Pantein Thuiszorg Heeswijk-Dinther
Pantein Thuiszorg Nistelrode
Partycentrum 't Maxend
Pas Banden en Accu's
Plaza 't Supertje
Podotherapie van den Heuvel
Raamidee

mooiBernheze.nl

Raved Boutique & Musthaves
Rijschool Nistelrode
Rivez assurantiën & risicobeheer BV
Runningtherapie Bernheze.
RWP Audio · Video · Lighting
Service Apotheek Nistelrode
Sfeerhuys bloem & styling
Spoor8
Sport- & Healthclub Meer Sports
Stavast
Tekenburo Verkuylen
The Travel Club Annemarie van Erp
Tokonoot
UCE Computers
Van Boxtel Groep
van den Elzen Transport
Van der Lee Staalbouw
Van Mook, De Echte Bakker
Van Schayk V.O.F.
Van Schijndel Tegels
Van Soest & Partners accountants en adviseurs
Van Tilburg Mode & Sport
Van Tilburg Online
Veerkracht Counseling & Therapie
Venwico Schilderwerken
Verbossen Stukadoors
Wolletjes
WomenWorks
Zin in een Feestje

Graag vertellen wij u hoe u op de website komt te staan met een bedrijfspresentatie, u bent daarmee 24-uur per dag te vinden op de digitale snelweg. www.mooibernheze.nl

HEESCH • HEESWIJK • DINTHER • LOOSBROEK • NISTELRODE • VORSTENBOSCH

EVENEMENTEN

DONDERDAG 27 APRIL

Koningsdag

VRIJDAG 28 APRIL

Gemeentehuis gesloten

BZB & The Wetnecks unplugged
CC Nesterlé Nistelrode
PAGINA 12

Pubquiz
CC De Pas Heesch
PAGINA 30

ZATERDAG 29 APRIL

Oranjebridgedrive
CC Servaes Heeswijk-Dinther

Open dag Ploegam
Vinkelsestraat 70a Vinkel
PAGINA 27

ZONDAG 30 APRIL

Open Zondag
Nistelrode
PAGINA 25

Open zondag
Spoor 8 Weijen 77b Nistelrode

Fototentoonstelling: 50 jaar Emmaus
Heemschuur Heesch
PAGINA 31

Herdenkingconcert 'De Kracht van een lied'
Abdij van Berne
Heeswijk-Dinther
PAGINA 16

VV Vogelvreugd: Kaarten
CC Servaes Heeswijk-Dinther

MAANDAG 1 MEI

Film: Riphagen
Filmhuis De Pas Heesch
PAGINA 30

DINSDAG 2 MEI

Spreekuur Dorpsplein
CC De Pas Heesch

Inloopspreekuur Fysio Steins Hoogstraat
Hoogstraat 11 Heesch

VV Vogelvreugd: Kienen
CC Servaes Heeswijk-Dinther

WOENSDAG 3 MEI

IMeet: Moedertje
Raadhuisplein 21
Heeswijk-Dinther

Gratis inloopspreekuur Van Soest & Partners accountants en adviseurs
Cereslaan 4 Heesch
PAGINA 27

Bijeenkomst Het VerhAal
Kilsdonkse molen
Heeswijk-Dinther
PAGINA 27

Lezing: Krankzinnigheid door de eeuwen heen
Heemkamer Nistelrode
PAGINA 6

DONDERDAG 4 MEI

Dodenherdenking

4 en 5 mei

Herdenkingsdienst
St. Petrus' Bandenkerk Heesch
PAGINA 6

Herdenkingsdienst
St. Lambertuskerk Nistelrode
PAGINA 6

Spreekuur Dorpsplein
CC De Pas Heesch

Tarotkaarten legging
Spoor 8 Weijen 77b Nistelrode

Eetpunt HDL
CC Servaes Heeswijk-Dinther

Nationale dodenherdenking
Heeswijk-Dinther
PAGINA 16

Film: Land of Mine
Filmhuis De Pas Heesch
PAGINA 16

VRIJDAG 5 MEI

Bevrijdingsdag

ZATERDAG 6 MEI

Bernhezer Jeu de Bouleskampioenschappen
Tramplein & Raadhuisplein
Nistelrode

ZONDAG 7 MEI

Beachvolleybaltoernooi
Raadhuisplein Nistelrode

Vogelwacht Vogelvierdaagse
Natuurcentrum De Maashorst
Nistelrode
PAGINA 26

Rommelmarkt De Drie Dreven
Kastanjedreef Heeswijk-Dinther

Wisentexcursie
Natuurcentrum De Maashorst
Nistelrode

Lentekriebels
Meierijsche Museumboerderij
Heeswijk-Dinther

Uitwisselingsconcert jeugdslagwerkgroepen
CC Nesterlé Nistelrode

VV Vogelvreugd: Kaarten
CC Servaes Heeswijk-Dinther

Samen Sportief
Zwembad 't Kuipke Heesch
PAGINA 31

MAANDAG 8 MEI

Vogelwacht Vogelvierdaagse
Natuurcentrum De Maashorst
Nistelrode
PAGINA 26

Alzheimer Café
Oude Litherweg 20 Oss

Zomeryoga
Kloosterkapel Vorstenbosch
PAGINA 2

Start Goede Doelen Week
Heeswijk-Dinther
PAGINA 3

DINSDAG 9 MEI

Zonnebloem Nistelrode: Zonne-ochtend
Zaal 't Tramstation Nistelrode

Spreekuur Dorpsplein
CC De Pas Heesch

Inloopspreekuur Fysio Steins Hoogstraat
Hoogstraat 11 Heesch

Workshop: Chocolade hart met luxe bonbons
Creatief & Lekker Nistelrode

Vogelwacht Vogelvierdaagse
Natuurcentrum De Maashorst
Nistelrode
PAGINA 26

VV Vogelvreugd: Kienen
CC Servaes Heeswijk-Dinther

Cursus studievaardigheden voor voortgezet onderwijs
Klasse-RT Nistelrode

WOENSDAG 10 MEI

Nisserois Golfkampioenschap
The Duke Nistelrode

Lezing NLP/NEI
Kloosterkapel Vorstenbosch
PAGINA 2

Centrum MAIA: Chakradance - Reiki oefenavond
Palmenweg 5 Nistelrode

Vogelwacht Vogelvierdaagse
Natuurcentrum De Maashorst
Nistelrode
PAGINA 26

DONDERDAG 11 MEI

Crazy bingoavond
Café Zaal de Schaapskooi
Vorstenbosch

Spreekuur Dorpsplein
CC De Pas Heesch

Centrum MAIA: Training Dierencommunicatie - Training Elementenleer
Palmenweg 5 Nistelrode

Eetpunt HDL
CC Servaes Heeswijk-Dinther

VRIJDAG 12 MEI

Meditatieavond
Palmenweg 5 Nistelrode
PAGINA 26

Bij Nellie op de koffie
Palmenweg 5 Nistelrode
PAGINA 26

Kluscafé
De Stuik Vorstenbosch

Minicursus: Op weg naar de brugklas
Klasse-RT Nistelrode

Try-out taartenworkshop
Creatief & Lekker Nistelrode

Keeztoernooi
CC Servaes Heeswijk-Dinther
PAGINA 31

Zoeien & Zaaien 18+
Lunenburg Loosbroek

ZATERDAG 13 MEI

Centrum MAIA: Familieopstellingen
Palmenweg 5 Nistelrode

Nationale Molendag
Kilsdonkse Molen
Heeswijk-Dinther

Expositie: Paint Splash
Kloosterkapel Vorstenbosch
PAGINA 2

Afsluiting fairtrade week
Plein bij 't Labrys Heesch

Workshop: Grande boltaart
Creatief & Lekker Nistelrode

Expats into the Groove
CC De Pas Heesch
PAGINA 30

ZONDAG 14 MEI

Moederdag

Nationale Molendag
Kilsdonkse Molen
Heeswijk-Dinther

Expositie: Paint Splash
Kloosterkapel Vorstenbosch
PAGINA 2

Masterclass: Cesar Zuiderwijk
CC Nesterlé Nistelrode
PAGINA 9

VV Vogelvreugd: Kaarten
CC Servaes Heeswijk-Dinther

MAANDAG 15 MEI

Film: Tonio
Filmhuis De Pas Heesch

Zomeryoga
Kloosterkapel Vorstenbosch
PAGINA 2

Voor meer informatie over de inhoud en tijden van de evenementen kunt u de agenda op onze website bekijken.
Wilt u uw evenementen op deze pagina geplaatst hebben dan kunt u deze aanmelden via onze website

www.mooibernheze.nl