De MooiBernheze krant
HEESWIJK • DINTHER • LOOSBROEK
VORSTENBOSCH • HEESCH • NISTELRODE
WEKELIJKS GRATIS HUIS-AAN-HUIS
Jaargang 6 • Week 13 • 29 maart 2017

Voor Bernhezenaren
Door Bernhezenaren

50 jaar zwembad 't Kuipke; hoe het begon

HEESCH - Dit jaar precies 50 jaar geleden is zwembad 't Kuipke, 'ons zwembad' genoemd, in de dorpskern tot stand gekomen. De directe aanleiding voor de bouw van een openluchtzwembad was een droevige; twee kinderen uit Heesch waren een jaar eerder verdronken in de Maas omdat zij niet konden zwemmen. Dit was voor de heer Jan Alferink aanleiding om het initiatief te nemen voor de bouw van een zwembad. Zijn voorbeeld hierbij was het zwembad in Twello, waar hij vandaan kwam. Zijn doel was om de kinderen uit Heesch allemaal de gelegenheid te geven om te leren zwemmen. Na contact met toenmalig burgemeester Dosker én een bezoek aan het bewuste zwembad in Twello werd met een aantal mede-initiatiefnemers op 3 april 1967 'Stichting Instructiebad 't Kuipke Heesch' opgericht.

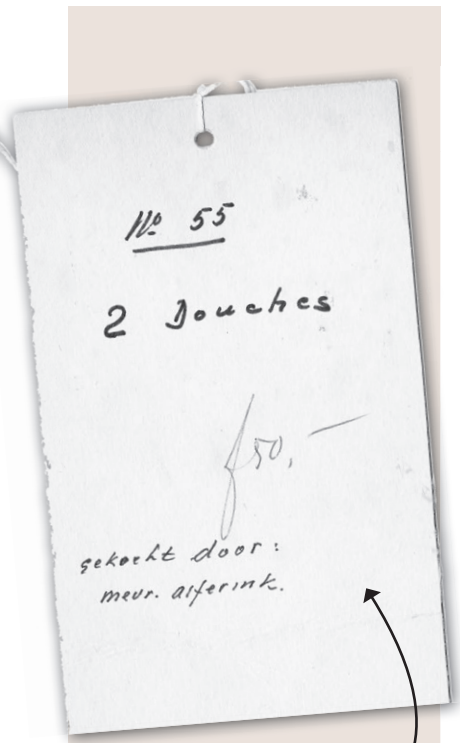

Om de benodigde middelen voor de bouw bij elkaar te krijgen, kon een beroep worden gedaan op het rijk en de gemeente maar dit was niet voldoende om het zwembad te realiseren. Het resterende bedrag is letterlijk door de Heesche gemeenschap bijeengebracht in een bliksemactie.
De stichting vroeg aan ieder gezin een bijdrage van destijds 25 gulden. Dit bedrag kon ineens of in termijnen worden voldaan.

50 jaar 't Kuipke 1967 - 2017

Op de veiling die avond 'kocht' je voor 50 gulden twee douches!

Deze bliksemactie was door de enorme gemeenschapszin van de inwoners van Heesch een geweldig succes en kende als sluitstuk een bonte TipTop-avond in gemeenschapshuis De Pas op 7 april. Met Adriaan van Herpen als conferencier en medewerking van fanfare Aurora, het bedrijfsleven, de middenstand, Boerenbond en de gemeente werd die avond een geweldig succes. Op de veiling die avond 'kocht' je voor 50 gulden twee douches!
Bijna alle bouwkosten, in totaal begroot op 100.000,- in guldens, waren nu bij elkaar gebracht en voor het resterende deel kon de stichting een lening afsluiten bij de Boerenleenbank, nu Rabobank.

Nog in diezelfde week kon na de inzamelactie de eerste schop de grond in en kon worden begonnen met de bouw. Volgende week meer hierover.

Dhr. Alferink en de burgemeester

Zwembad 't Kuipke met recht dus 'ons zwembad'!

FOLDER DEZE WEEK
DE WIT UIT SCHIJNDEL
AFVALPROEF
100-100-100 UIT BERNHEZE

De Kilsdonkse Molen pag. 9

Grenzeloos Bernheze pag. 14

Open Huizen Dag pag. 27

Sportief Bernheze pag. 36

Krant niet op woensdag ontvangen?

Laat het ons weten via
info@DeMooiBernhezeKrant.nl
Tel. 0412-795170 of
06-22222955

Deco
ZONWERING
Rolluiken • Raambekleding • Overkappingen
Het adres voor een vakkundig advies en montage op maat!
Nieuwstraat 19 • Heesch • 0412 480 490
www.decozonwering.nl

Hallo
JUMBO
Zie pagina 19
Jumbo Wiegmans Heesch
Jumbo Nistelrode

COLOFON
DeMooiBernhezeKrant

Oplage
13.700 stuks
Bezorgdag: woensdag

Bernheze Media
Laar 28
5388 HG Nistelrode
Tel.: 0412- 795170
Mobiel: 06-22222955
info@demooibernhezekrant.nl

Website
www.demooibernhezekrant.nl

Redactie
Rian van Schijndel
Heidi Verwijst
Henriëtte Maas
Matthijs van Lierop
Tamlyn van Lanen
Milène Putters

Acquisitie:
Rian van Schijndel
Ingrid van Driel-van Linder
Lianne Gabriëls
Joyce van Griensven

Administratie:
Heidi Verwijst
info@demooibernhezekrant.nl
Wendy van Grunsven

Vormgeving/DTP
Monique Raaijmakers
Buro Tweevoud

Fotografie
Ad Ploegmakers
Michel Roefs
Marcel van der Steen
Yvonne Rosenhart

Ⓐ Advertorial

Aanlevertijden
Kopij/redactie:
maandag tot 12.00 uur.
Familieberichten:
maandag tot 18.00 uur.
Info@demooibernhezekrant.nl
Advertenties:
verkoop@bernhezemedia.com

Bezorgklachten
info@demooibernhezekrant.nl
0412-795170

Aan de inhoud van DeMooiBernheze-Krant is alle mogelijke zorg besteed. Er kunnen echter geen rechten aan worden ontleend.
De uitgever zal geen aansprakelijkheid aanvaarden. Niets uit deze uitgave mag op enigerlei wijze worden verveelvoudigd en/of openbaar worden gemaakt zonder toestemming van Bernheze Media.

PEFC
PEFC/30-31-674
WIJ LEIDEN VAKMENSEN OP
Erkend leerbedrijf

de eeterij

Maandactie
april 2017
SPARERIBS

Normaal € 12,- nu € 9,95

Laar 20 - 5388 HG Nistelrode - Tel. 0412-612904
info@eeterij-nistelrode.nl - **www.eeterij-nistelrode.nl**

Eetwinkel
Slagerij - Poelier
Riny van Esch
party-service & catering
De ambachtelijke scharrelvleesspecialist

HEESCHENAARTJES 100 gram € 1.69
LENTEFILET 100 gram € 1.69
RUNDERSCHNITZELS 100 gram € 2.09
GEBRADEN ROSBIEF 100 gram € 2.75

Geldig van 29 maart t/m 11 april

Nieuw in ons Assortiment:

Biologische Hangop van Zuster Evie
Diverse smaken verkrijgbaar.

't Dorp 67 • Heesch • Tel. 0412-454077 / 06-21460573
www.slagerij-poelierrinyvanesch.nl

BAKKERIJ LAMERS DE BAKKERS Ⓐ
COLUMN

WAT EEN (H) EERLIJKHEID

Wat heb ik weer genoten van de vakantie. Lekker even naar zee geweest en woensdag weer met een frisse start de winkel in. Voor mij is het dubbel genieten van vrije dagen als onze kinderen allemaal thuis zijn. Onze oudste woont alweer drie jaar op kamers in Maastricht. En als moeder is het ook nog eens extra verwend worden, doordat er voor je gekookt wordt. Na het werken in de bakkerij aanschuiven aan een prachtig gedekte tafel, mogen eten van een (h)eerlijke maaltijd. We hebben de kinderen een goed voorbeeld gegeven. Het lijkt wel een restaurant. We starten met een desembroodje net uit de oven, beetje knoflookboter erbij en we beginnen. Het met elkaar aan tafel gaan is echt genieten, we nemen alle tijd en ruimte voor elkaar. Allerlei onderwerpen komen aan de orde. De keuze van Dieuwertje om met verse ingrediënten te koken is te vergelijken met wat we in de bakkerij doen. Daar gebruiken we ook pure ingrediënten, we halen niks uit een emmertje of uit een potje. Een voorbeeld: onze kersenvlaai, op een zanddeegbodem gevuld met echte kookroom, het zwarte puntje erin is van het vanillestokje. De kersenvulling die erop gaat, koken we zelf, naar een ouderwets recept. Met onder andere vanillestokjes en anijssterren.

Zo ook onze rijstevlaaien, u heeft ze vast geproefd met carnaval, de rijstepap koken we ook zelf. De vruchtenmoussegebakjes, zoals het triviantje, een mooi rood bolletje wordt gevuld met een luchtige slagroom en verse aardbeien van Verkuijlen uit Heeswijk-Dinther. De aardbeientijd moet nog beginnen, maar we hebben een voorraadje vulling aangemaakt. De beste grondstoffen, (h)eerlijk en puur. Dat maakt het verschil.
We zijn nu bezig met het ontwikkelen van een suikervrij gebakje, niet alleen voor diabetici. Puur zonder toegevoegde suikers. Aangezien ik sterk ontwikkelde smaakpapillen heb, mag ik regelmatig proeven :-).

Maar dat pure geldt ook voor onze broden. Zoals bijvoorbeeld het Bruin van de molen, een 100% volkoren. De tarwekorrels zijn fijn gemalen op de Kilsdonkse molensteen. En als je dan bedenkt dat het brood de tijd krijgt om te mogen rijzen en zich te ontwikkelen tot een smaakvol brood, dan proef je verschil van brood gemaakt door de ambachtelijke bakker.
Natuurlijk het lekkerst! Ons winkelteam laat het u graag proeven. Want ik kan het dan wel mooi vertellen, u moet het zelf toch ondervinden! En wie proeft is verkocht.
Maar terug aan tafel, bij de kinderen, er volgen heerlijke discussies, van wat we met carnaval hebben meegemaakt tot aan het verkiezingsprogramma. En een hele analyse van wat we geserveerd krijgen. De smaak van vers citroengras in het kipgerecht, is toch wel bijzonder, je moet er misschien even aan wennen. Maar als je een hap in je mond hebt genomen en je smaakpapillen geprikkeld worden, dan ben je nieuwsgierig naar de rest wat er op je bord ligt. De smaak is voortreffelijk. Met passie vertelt Dieuwertje over haar gerecht.
Na 1½ uur zitten we nog aan tafel, we raken niet uitgepraat. Maar aan alles komt een eind.
De kids gaan weer naar school, wij weer aan het werk. Maar het was weer echt genieten.
Ik praat er graag met u over in de winkel, onder het genot van een vers kopje koffie en een (h)eerlijke proeverij.

Ilse Lamers-Dekkers

Stichting Kloosterkapel Vorstenbosch Ⓐ
culturele educatieve ontmoetingsplaats

Kloosterkapel kunst- en cultuuragenda:

Zaterdag 1 april Meditatieve ontspanningsmiddag door het Team yoga en meditatie. Van 13.00 tot 16.30 uur. Info en aanmelden bij Gerry Rooijakkers, 0413-366032.

Zondag 2 april concert door zanggroep Cohda-KREK. Gezelligheid en kwaliteit zijn het handelsmerk van Cohda-KREK, dat naast simpele en vrolijke nummers ook ontroerende luisterliedjes in het repertoire heeft. Een Meierijsche groep dus, die het gebruikte dialect 'onz eigeste taol' noemt. Aanvang 15.00 uur, kosten € 5,-.

Zaterdag 8 en zondag 9 april expositie Sculpturen en Installaties door Thea van Vliet. Thea: "Zoals gedichten samengesteld worden uit woorden, zo breng ik materiaal en symbolen samen tot een poëtisch geheel, dat weergeeft wat ik zie en voel."
Van 11.00 tot 17.00 uur, de entree is gratis.

©Theavan Vliet

Aanmelden of meer informatie: www.kloosterkapelvorstenbosch.nl / info@kloosterkapelvorstenbosch.nl

De Leygraaf HEESWIJK-DINTHER
Paaszaterdag
• 8-gangen Proeverij American, avondvullend culinair diner
1e + 2e Paasdag
• 4-gangen Paasdiner vanaf 16.00u
• High Tea Brunch vanaf 11.00u
• Klaverbladroutes+diner vanaf 10.30u
0413-293016, info@leygraaf.nl, www.Leygraaf.nl Meerstraat 45a Heeswijk-Dinther

Anita krijgt hulp van Johan Vlemmix met wereldrecord

Johan gaat in reuzenrad op De Pier Scheveningen wonen

HEESCH/SCHEVENINGEN - SkyView de Pier, het inmiddels beroemde reuzenrad op de Pier in Scheveningen, is vanaf woensdag 5 april de nieuwe 'woning' van Johan Vlemmix. Er worden hiervoor twee gondels speciaal ingericht als huiskamer en slaapkamer. Met het 'wonen in een reuzenrad' gaat Vlemmix een nieuw wereldrecord vestigen.

Johan Vlemmix en Anita Smeets

Aanleiding voor deze recordpoging is een inzamelingsactie voor MS-patiënte Anita Smeets uit Heesch. Om haar ziekte te stoppen is een dure stamceltherapie nodig die niet vergoed wordt door zorgverzekeraars.

"Na mijn eerste gesprek met Anita wilde ik direct meehelpen om zoveel mogelijk geld in te zamelen zodat ze toch deze behandeling kan ondergaan", zegt Johan Vlemmix. "Al snel kwamen we op het idee om een recordpoging te doen waar we ook sponsoren bij kunnen betrekken en daarvoor is het reuzenrad op de Pier in Scheveningen een ideale locatie." Het huidige wereldrecord van verblijven in een attractie staat op 50 uur. Vlemmix gaat voor een record van maar liefst 58 uur. Voor meer informatie kijk op www.keepanitawalking.nl.

"Toen wij door Anita en Johan werden benaderd met hun ideeen wilden we direct meewerken. In ons reuzenrad bestaat al de mogelijkheid om te lunchen of dineren en overnachten kan daar wellicht nu ook bij" aldus Perry Oerlemans van SkyView Attractions Group.

Johan Vlemmix zal op woensdag 5 april om 10.00 uur zijn intrek nemen in zijn tijdelijke woning. Vrijdag 7 april om 20.00 uur gaan de deuren weer open en is het nieuwe record gevestigd. SkyView de Pier blijft deze dagen gewoon geopend tijdens de reguliere openingstijden.

Bezoekers kunnen dan ook samen met Johan genieten van het uitzicht. Daarnaast zullen ook verschillende BN'ers aanschuiven. Donaties kan het publiek doen tijdens deze recordpoging bij de collectanten op het reuzenrad of via de website www.keepanitawalking.nl.

"Na mijn eerste gesprek met Anita wilde ik direct meehelpen

Column D'n Blieker

Tim Wijnen beschrijft zijn unieke kijk op dagelijkse herkenbare belevenissen.

Regenfietser

'Kunnen jullie me niet wegbrengen met de auto? Het regent als een malle en ik ga dat zweet-regenpak echt niet aantrekken. Dan fiets ik voor lul die ellenlange weg naar Uden. Niet te vergeten dat ik de hele dag als een zwetende natte hond ruik. Wat denk je dat dat doet voor het imago van een puber? Ik kan het wel vergeten voor de rest van mijn jeugd bij de meisjes op school. Zo blijf ik dat boertje uit het dorp. Dat hebben jullie dan echt wel op je geweten. Sowieso belachelijk dat ik elke dag een Touretappe moet afleggen om onder andere Franse woordjes uit mijn hoofd te leren. Dat kan ik net zo goed thuis in mijn bed doen.'

Hij heeft waarschijnlijk vloekend op zijn weerapp gekeken

Als ik nu, in mijn droge auto, een ploeterende fietsende scholier in de stromende regen voorbij rijd, stel ik me voor hoe het er aan toe ging net voordat hij op de fiets stapte. Waarschijnlijk heeft hij, net als ik destijds, zijn ouders - hopelijk in gedachte - voor rotte vis uitgemaakt en is hij mokkend aan de ontbijttafel gaan zitten. Hij heeft waarschijnlijk vloekend op zijn weerapp gekeken en gezien dat het echt niet droog zou gaan worden. Smekend heeft hij naar zijn ouders aan de overkant van de tafel gekeken of er echt niet over het hart werd gestreken om hun zielig kind toch maar een liftje aan te bieden. Of in ieder geval wat geld voor de bus te geven, dat was het minste wat ze konden doen.

Ik moet me stiekem in mijn auto dan altijd inhouden om deze jongens of meisjes geen lift aan te bieden. Ik durf ze zelfs bijna niet aan te kijken, omdat ik het ongeluk op hun gelaat zo erg herken. Elke dag op de fiets door weer en wind omdat je ouders hebben besloten in een dorp te gaan wonen. Een dorp zonder middelbare school op loopafstand, hoe kun je het verzinnen.

ZORG EN HULP

Spoed, als elke seconde telt
Alarmnummer Brandweer, Ambulance en Politie 112
Doven en slechthorenden spoedeisende hulp 0900-8112
Geen spoed
Brandweer 0412-458888
Politie 0900-8844
Politie doven en slechthorenden 0900-1844
Huisartsenpost 0900-8860
BERNHEZE
Ons Welzijn 088-3742525
info@sociaalteambernheze.nl
www.ons-welzijn.nl
THUISZORG PANTEIN
Voor al uw zorgvragen 0900-8803
www.thuiszorgpantein.nl
HEESCH
Huisartsen
Huisartsenpraktijk P.J.A. van der Burgt
Langven 24, 0412-453798
Spoed overdag: 0412-455282
Huisartsenpraktijk De Zwaan en Van Sonsbeek
Schoonstraat 21
0412-450802
Spoed overdag: 0412-450802
Huisartspraktijk L. van Cruchten
't Dorp 37, 0412-451355
Spoed overdag: 0412-454945
Mw. N.A.M. Hiemstra
Hoogstraat 1a, 0412-451380
Spoed overdag: 0412-452739
Apotheek
BENU Apotheek Heesch
open ma.-vr. 8.00-17.30 uur
zaterdag 11.00 - 13.00 uur
0412-451971
BrabantZorg
Locatie: Heelwijk en Thuiszorg Heelwijk/Laarstede
Mozartlaan 2, 0412-465500
www.brabantzorg.eu
HEESWIJK-DINTHER
Huisartsen
Huisartsenpraktijk De Vrij-Kesselaer
Plein 1969 13b, 0413-292350
Spoed overdag: 0413-292730
Huisartsenpraktijk Heilaren
Heilarensestraat 64
0413-292922
Spoed overdag: 0413-293393
Apotheek
Apotheek Heeswijk-Dinther
Plein 1969 13a
Open ma.-vr. 8.30-18.00 uur tussen 12.30 en 13.30 uur gesloten. Buiten openingstijden voor spoedeisende recepten kunt u naar de Regioapotheek in Bernhoven, naast de hoofdingang van het Ziekenhuis Bernhoven Uden. 0413-381848
Laverhof
Locaties Cunera, De Bongerd en ondersteuning thuis
Zijlstraat 1, tel.: 0413-298100
NISTELRODE / VORSTENBOSCH
Huisartsen
Huisartsenpraktijk Nistelrode
Beekgraaf 58a. 0412-611250
Apotheek
Apotheek Nistelrode
open ma.-vr. 8.30-17.30 uur
zaterdag 11:00-12:00 uur
buiten openingstijden voor spoedeisende recepten bij de Regioapotheek in het Ziekenhuis Bernhoven.
0412-614035
BrabantZorg
Locatie: Laarstede en Thuiszorg Heelwijk/Laarstede
Laar 40, 0412-407020
www.brabantzorg.eu
Verloskundige Nistelrode-Heesch
Verloskundige praktijk NOVA
Mozartlaan 2 Heesch
0412-646839
spoed: 06-53673167
www.novaverloskundigen.nl
LOOSBROEK
Huisartsen & Apotheek vindt u onder meer in Heeswijk-Dinther & Nistelrode. De huisartsen uit de regio draaien diensten in Loosbroek.

Jaarlijkse Hartweek van de Hartstichting van start

HEESCH - **Van 2 tot en met 8 april vindt de jaarlijkse Hartweek van de Hartstichting plaats. Het is een bijzonder jaar want het is de 50ste collecte. Ruim 30 collectanten in Heesch gaan volgende week langs de deuren om een bijdrage te vragen voor de strijd tegen hart- en vaatziekten in Nederland. Dankzij de giften kan de Hartstichting werken aan oplossingen om hart- en vaatziekten eerder te herkennen en op te sporen.**

Met de 50ste collecte haalt de Hartstichting geld op voor onderzoek naar signaalstofjes in het bloed die helpen een naderend hartinfarct op te sporen. Voorbeelden hiervan zijn eiwitten, moleculen en bloedcellen.

Door te meten welke stoffen actief zijn, en hoeveel ervan aanwezig zijn, krijg je veel informatie over wat er gaande is in het bloed en de bloedvaten. Hoe beter men deze signaalstoffen leert kennen, hoe beter het risico op een hartinfarct kan worden ingeschat. Zo kunnen mensen op tijd de juiste behandeling krijgen om een hartinfarct te voorkomen.

Hartweek: méér dan huis-aan-huis-collecte
Tijdens de Hartweek gaan ruim 30 collectanten in Heesch op pad om donaties in te zamelen. Daarnaast is het ook mogelijk om online te doneren via hartstichting.nl én de online collectebus op Facebook.
Iedere Facebookgebruiker kan een eigen collectebus aanmaken en zijn of haar sociale netwerk oproepen in de collectebus doneren. De bus houdt bij hoeveel de collectant al online heeft ingezameld.

Jubilarissen EHBO-vereniging St. Lucas

Jan Bergmans en Angela van de Ven-Noijen

VORSTENBOSCH - **Tijdens de jaarvergadering van afgelopen woensdag heeft EHBO-vereniging St. Lucas haar jubilarissen in het zonnetje gezet.**

Harrie Geenen uit Vorstenbosch werd gehuldigd omdat hij al vijftien jaar lid is van de vereniging. Harrie is geslaagd in het seizoen 2001/2002 en vanaf dag één altijd zeer actief tijdens evenementen, of het nu een motorcross evenement of de winterwandeltocht is; Harrie staat altijd klaar om te helpen. Helaas was Harrie verhinderd om bij deze huldiging aanwezig te zijn.

Jan Bergmans uit Vught werd gehuldigd omdat hij al twintig jaar lid is van de EHBO-vereniging. Jan is geslaagd in het seizoen 1996/1997 en vooral in het begin zeer fanatiek en altijd behulpzaam bij vele evenementen. Dat heeft hij ook gedaan totdat hij samen met zijn vrouw naar Vught verhuisde. Jan is nu al vele jaren steunend lid van St. Lucas.

Angela van de Ven-Noijen uit Zeeland werd gehuldigd omdat ze al 30 jaar lid is van de EHBO-vereniging. Angela is geslaagd in het seizoen 1986/1987 en ook altijd bereid om te helpen tijdens evenementen. Daarnaast heeft ze vele uren werk verzet tijdens het 40-jarig jubileumfeest van de vereniging in 2014. Angela had een bijzondere relatie met de helaas overleden Jo de Groot. Hij haalde haalde haar telkens op en bracht haar weer thuis.

Henk van de Boom uit Vorstenbosch ontving een gouden speldje omdat hij al 40 jaar lid is van de vereniging.

Henk is geslaagd in het seizoen 1976/1977. Henk was altijd bereid om te helpen tijdens evenementen, vooral bij motorcross en evenementen met paarden. Henk is nu een steunend lid van de vereniging. Helaas was Henk verhinderd om bij zijn huldiging aanwezig te zijn wegens dringende werkzaamheden.

Lekker Leuk Lang Thuis!

Hoe kan iemand zo lang mogelijk zelfstandig te blijven?

Samen Sterk
voor welzijn en zorg in HDL

HEESWIJK-DINTHER - **We kennen het allemaal wel. Je moeder van wie je ziet dat ze meer fragiel wordt. Je buurman die minder stabiel loopt. Of je oma die zich alsmaar onzekerder lijkt te voelen. Hoe ga je hiermee om? Is het dan nog wel veilig dat deze mensen bijvoorbeeld zelf blijven koken en zelf de boodschappen doen? Zou het niet slimmer zijn om daar een boodschappendienst voor in te schakelen of een thuisbrengmaaltijdservice in te schakelen?**

In het boek 'Meer eten minder zorg!' legt Phyllis den Brok uit waarom het juist belangrijk is om zoveel mogelijk van deze dagelijkse dingen rondom eten en drinken zelf te blijven doen. En niet te snel in te grijpen naar dienstverlening die dit allemaal overneemt.

Wil je het een keer uitgebreid uit haar eigen mond horen? Kom dan naar de bijeenkomst van Samen Sterk HDL op 30 maart. Dan vertelt Phyllis, door middel van veel praktische voorbeelden, hoe iedereen door zelf maaltijden klaar te maken en zelf boodschappen te blijven doen, allerlei vaardigheden blijft trainen op fysiek, sociaal en mentaal vlak.

Daardoor heb je niet alleen veel minder kans hebt op ongelukjes of vallen, maar dit zorgt er ook voor dat je op andere terreinen de dingen kunt blijven doen die je belangrijk vindt, zoals je hobby of op bezoek gaan bij je kleinkind.

Deze bijeenkomst vindt plaats op donderdag 30 maart van 14.00 tot 16.30 uur in het Willibrorduscentrum. Iedereen is welkom en de toegang is gratis.

Cursus reanimatie & AED-bediening

NISTELRODE - **Wil jij in staat zijn om je naaste familie, vrienden, buren of die volstrekt onbekende hulp te bieden op het moment dat het er op aan komt en iedere seconde telt? EHBO-vereniging Nistelrode start dit jaar weer met cursussen Reanimatie & AED-bediening.**

Je kunt je nu inschrijven voor de cursus die plaatsvindt op 11 en 18 april. De lestijden zijn van 19.00 tot ongeveer 22.00 uur en worden gegeven in Het Dorpshuis aan Laar 50.
De kosten zijn € 60,- en dit is inclusief lesmateriaal, twee herhalingslessen die nog dit jaar gegeven worden, lidmaatschap reanimant tot 1 januari 2018 en uiteraard je diploma.

EHBO Vereniging Nistelrode

Schrijf je in en word een van de schakels in de ketting van hulpverlening. Stuur een mailtje met je naam, geboortedatum, adres en telefoonnummer naar: f.g.a.stoter.oss@gmail.com en geef je voorkeur voor de cursusdagen aan. Natuurlijk kun je ook bellen voor meer informatie en aanmelden: 06-16072982.

Wmo Koffie- en informatiemiddag

HEESCH – **De Raad Gecoördineerd Ouderenwerk (RGO) Heesch organiseert in samenwerking met Dorpsplein Heesch en ONS Welzijn een Wmo-themabijeenkomst over actuele onderwerpen als Beschermingsbewind en Mentorschap.**

Deze onderwerpen komen misschien over als 'een ver van mijn bed' verhaal. Echter de noodzaak hiervan gebruik te moeten maken komt meestal totaal onverwachts, op dat moment is het fijn dat je op de hoogte bent. Daarom is er voor gekozen om twee heren deze middag uit te nodigen die helpen de weg te vinden, wanneer jijzelf of de zorgvrager het op een gegeven moment niet meer allemaal overziet. Op zo'n moment kan je dan een beroep doen op een bewindvoerder voor de financiën of op een mentor die ondersteuning biedt om langer zelfstandig te kunnen blijven wonen.
De organisatie nodigt alle belangstellenden uit voor deze belangrijke middag op vrijdag 31 maart in CC De Pas.
Aanvang is om 14.00 uur en alle inwoners van Bernheze zijn welkom.

DE NOODZAAK KOMT MEESTAL TOTAAL ONVERWACHTS

Nieuw in Vorstenbosch: fysiotherapie Crauwels

Met een professionele aanpak voor wie blijvend van zijn klachten af wil

VORSTENBOSCH - **Fysiotherapeut Sam Crauwels werkt volgens de nieuwste inzichten in het behandelen van klachten aan bijvoorbeeld nek, schouder, rug, pols, knie, heup en pezen. Dat betekent dat hij zich in de therapie vooral richt op de oorzaak van de klachten, om die klachten vervolgens vanuit hun ontstaansgeschiedenis aan te pakken, zodat ze ook daadwerkelijk verdwijnen en niet meer terugkomen. Om die oorzaak te achterhalen kijkt Crauwels samen met de cliënt wat er aan de hand is en wanneer en hoe de klacht ontstond. Met de cruciale vraag er meteen achteraan: hoe lossen we het op?**

Sam in actie in de oefenzaal; de cliënt doet een evenwichtsoefening

Tekst: Anita van den Bogaart Foto's: Marcel van der Steen

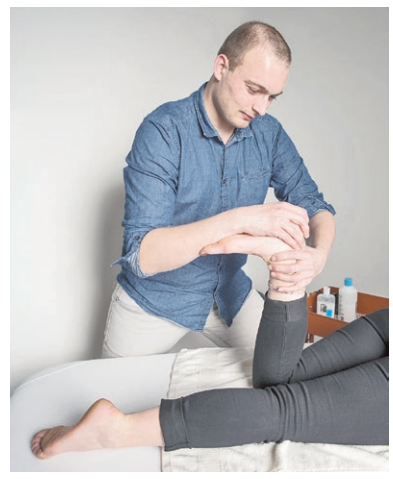

met individuele oefeningen. Het is belangrijk dat die oefeningen ook thuis worden gedaan. Crauwels: "Mijn doel en drijfveer is om mensen blijvend van hun klacht af te helpen. Om dat te realiseren moet de cliënt ook zelf begrijpen wat er precies aan de hand is, hoe zijn klacht is ontstaan en hoe hij zelf kan voorkomen dat de klacht weer gaat opspelen. Met die uitleg wil ik de cliënt motiveren om de oefeningen ook daadwerkelijk thuis te doen. Want zonder motivatie, of zonder uitleg over het hoe en waarom, kan de cliënt in zijn oude patroon vervallen en kan de klacht terugkomen. Ik wil juist werken aan herstel voor nu én op de lange termijn."

> Crauwels pakt de klachten bij de wortel aan en maakt voor de cliënt een behandelingsplan op maat

> **Loop gerust eens binnen of maak een afspraak**

Lange termijndenken

Wie aan fysiotherapie denkt, denkt wellicht aan stevige massages. Toch hoeft massage absoluut niet de hoofdmoot te zijn. Veel klachten kunnen ook worden verholpen met goede oefeningen, de juiste houding en een correcte manier van bewegen. Crauwels pakt de klachten bij de wortel aan en maakt voor de cliënt een behandelingsplan op maat. In de royale bewegingsruimte gaat de cliënt onder begeleiding van de fysiotherapeut aan de slag op de apparaten en

Achter de kapel

Fysiotherapie Crauwels is gevestigd achter de Kloosterkapel in Vorstenbosch. De praktijk is geopend op dinsdag en donderdag overdag, op maandag- en woensdagavond én op zaterdagochtend. Op maandagavond van 19.00 tot 20.00 uur is er een gratis inloopspreekuur voor vragen of advies. Loop gerust eens binnen of maak een afspraak.

Openingsactie

Wil jij weleens weten hoe het zit met je conditie, kracht en lenigheid? Nog de hele maand april kun je gratis een sportscan uit laten voeren. Kom snel langs en ontdek hoe jij ervoor staat!

ftc

Fysiotherapie Crauwels
Kerkstraat 8a
Vorstenbosch
0413-795196
info@fysiotherapievorstenbosch.nl
www.fysiotherapievorstenbosch.nl

BERNHEZEFAMILIEBERICHTEN

In het begin van de lente is een uniek en liefdevol
mens van ons heengegaan.

Bets Heerkens - van der Heijden

✳ Veghel, 12 juni 1944 † Uden, 25 maart 2017

echtgenote van
Harrie Heerkens

Helmi en Frank
Monique en Chris
Dionne en Gert-Jan
Gert-Jan en Mariëlle
en kleinkinderen

Weijen 22
5388 HN Nistelrode

Ons mam is thuis.

De avondwake wordt gehouden op woensdag 29 maart om 20.00 uur in de St. Lambertuskerk te Nistelrode.

Ons mam was heel kleurrijk. We willen dan ook graag samen met u op een kleurrijke wijze afscheid nemen van ons mam op donderdag 30 maart om 12.00 uur in Crematorium 'Rosmalen', Oude Baan-Oost 170 te Rosmalen.

Er is gelegenheid om de Nierstichting Nederland te steunen.
Collectebussen hiervoor zijn aanwezig.

Eenieder die Bets een warm hart toedraagt, is van harte welkom.

Dankbetuiging

Hartelijk dank voor uw medeleven en steun
tijdens zijn ziekte en na het overlijden van

Leo Hanegraaf

Ook voor de vele kaarten, telefoontjes,
bezoeken en bloemen. Dit heeft ons enorm goed gedaan.

Carla Hanegraaf - Gruijters, kinderen en kleinkind
Nistelrode

PAROCHIENIEUWS

Parochiedag Heilige Augustinus

HEESWIJK-DINTHER/LOOSBROEK - **Na de gezamenlijke Eucharistieviering in Middelrode is er voor de rest van zondag 2 april een feestelijk programma gemaakt voor alle locaties van de nieuwe parochie Heilige Augustinus.**

Parochie Heilige Augustinus
Berlicum/Middelrode Dinther Heeswijk Loosbroek

In Heeswijk wordt door de heer Willem Hörmann een orgelconcert gegeven. Een mooie gelegenheid om te komen genieten van het mooie Smits-orgel. Daarna volgt een presentatie over de Heilige Augustinus. Aan de hand van kleurrijke fresco's vertelt mevrouw Ingrid van Neer-Bruggink over het leven van de nieuwe parochieheilige.

In Loosbroek kan worden meegewerkt aan een thematisch bloemstuk waarin de verbondenheid wordt weergegeven tussen de vier geloofsgemeenschappen in de nieuwe parochie.
Zowel in Loosbroek als in Middelrode kunnen kinderen aan de slag met het maken van kleurige bloempotjes. In Dinther kan de kerktoren beklommen worden en het bijbehorende museum kan worden bezocht waarin diverse devotionalia te zien zijn. Op alle locaties kunnen kaartjes gemaakt worden voor medeparochianen die wat extra aandacht verdienen. Wij nodigen alle parochianen van harte uit voor deze bijzondere dag! Het volledige programma voor 2 april ziet er als volgt uit:

Locatie:
Sint Servatiuskerk Dinther
12.30 tot 14.00 uur: beklimmen van de toren met museumbezichtiging, mogelijkheid bezichtiging kerk met puzzeltocht voor kinderen, kaartjes schrijven.

Locatie:
Sint Antoniuskerk Loosbroek
12.30 tot 14.00 uur: thematisch bloemschikken, bloempotjes maken door kinderen, kaartjes schrijven, mogelijkheid bezichtiging kerk met puzzeltocht voor kinderen.

Locatie:
Sint Willibrorduskerk Heeswijk
12.30 tot 13.30 uur: mogelijkheid bezichtiging kerk met puzzeltocht voor kinderen, kaartjes schrijven.
13.30 tot 14.00 uur: orgelconcert op het Smits-orgel door de heer Willem Hörmann.
14.30 tot 15.15 uur: presentatie over het leven van de Heilige Augustinus door mevrouw Ingrid van Neer-Bruggink, aan de hand van kleurige fresco's.

Locatie:
Willibrordcentrum Heeswijk
15.30 tot 16.30 uur: gelegenheid tot napraten.

Ontdek het hart van het geloof

BERNHEZE - **Draait het in het leven uiteindelijk niet om de liefde? Ontdek opnieuw of voor het eerst dat het hart van het christelijk geloof - Jezus die zichzelf aan ons geeft in de Eucharistie - draait om de liefde.**

Maar wat gebeurt er eigenlijk in de Eucharistieviering? En hoe kan ik meer betrokken zijn op wat er plaatsvindt? Net zoals het helpt als je wat regels kent van een sport om meer van het spel te genieten, kan enige uitleg over de opbouw van de Eucharistieviering helpen om meer te begrijpen en te beleven wat daar gebeurt. En hoe zat het ook al weer met de Goede Week en Pasen? Wat herdenken we? Wat vieren we?
De medewerkers van parochie De Goede Herder willen daar graag antwoord op geven en daarom organiseren zij, op weg naar Pasen vooraf aan Palmzondag, Witte Donderdag, Goede Vrijdag en Stille Zaterdag, op drie kerklocaties een informatieavond over de Eucharistie.
Dan kun je daarna een viering in één van de zes kerken makkelijker volgen en begrijp je ook, bijvoorbeeld bij een uitvaart, de woorden en gebaren beter. En zo kunnen ouders van eerste communicanten ook hun kinderen echt laten meedoen aan de Communie. Want het is natuurlijk een feest om met z'n allen de liefde van God te vieren!

En hoe zat het ook alweer met de Goede Week en Pasen?

Je bent van harte welkom op maandag 3 april om 19.30 uur in Nistelrode (parochiezaal achter de Lambertuskerk), dinsdag 4 april om 20.00 uur in Heesch (Petrus' Bandenkerk) en op donderdag 6 april om 20.00 uur in Geffen (Het Oude Klooster).

Voor meer informatie:
bergsma@petrusemmausparochie.nl.

Communieviering

NISTELRODE - **Zondag 2 april om 11.30 uur ontvangen 24 kinderen in de St. Lambertuskerk de Eerste Heilige Communie.**

De afgelopen periode hebben zij verschillende bijeenkomsten gevolgd zoals 'Geroepen bij je naam', 'Wij zijn gedoopt' en 'Delen met elkaar'. Ook was er een interessante rondleiding door de kerk. We wensen alle kinderen en ook hun familie veel plezier op deze bijzondere dag.

‘We hebben nog drie weken! Dan moet het er staan!’

Twan Pittens, Ivonne en Jan Leeijen *Foto’s: Yvonne Rosenhart*

NISTELRODE - **“We hebben nog drie weken! Dan moet het er staan!” Met deze woorden sluit regisseuse Maartje van der Meij de repetitieavond van toneelvereniging Efkes Anders op 21 maart af. Laat dat nu óók de tekst zijn van regisseur Albert in het stuk ‘Amateurs!’ dat Efkes Anders opvoert op zaterdag 8 en zondag 9 april.**

‘Amateurs!’ gaat over een amateurtoneelgezelschap dat repeteert voor een voorstelling. In de aanloop daarnaartoe wordt vooral het geduld van de regisseur stevig op de proef gesteld. Zijn spelers zijn met van alles en nog wat bezig behalve met hun rol op het toneel. Bovendien lijken licht en geluid in de theaterzaal een eigen leven te leiden en is het decor nog steeds niet af.

Verder komen er om de haverklap ongenode gasten binnenvallen die de boel verstoren. Geen wonder dat de regisseur vreselijk in de stress schiet en de spelers hun zenuwen nauwelijks de baas blijven. Het is maar de vraag of het allemaal goed komt...

Er komen om de haverklap ongenode gasten binnen

Antoinette Verstegen, Ria van Zeeland, Jo van Breemaat en Jan Leeijen

Net zoals de spelers in het stuk ‘Amateurs!’ zijn de leden van Efkes Anders, laten we zeggen, gezond gespannen.
Met nog een paar repetities te gaan is de sfeer goed te noemen. De motivatie is hoog en ze hebben zin om het publiek het effect van het fanatieke repeteren te laten zien!

Kom meegenieten op zaterdag 8 april en zondag 9 april in CC Nesterlé.
De aanvang is om 20.00 uur en de kaartjes kosten € 10,- per persoon inclusief consumptie.

Kaarten zijn te koop bij CC Nesterlé en bloemsierkunst Ari-Jenne.

De Versdriehoek
Aanbiedingen geldig van 30 maart t/m 5 april
Aan Laar / Tramstraat - Nistelrode

Vorstenbosch 0413-363645
AMBACHTELIJKE SLAGERIJ VAN DEN TILLART
Nistelrode 0412-611282
AANBIEDINGEN
Verse worst of saucijsjes 100 gr. € 0,75
Varkensfiletlapjes naturel of gemarineerd 100 gr. € 1,00
Gekookte gelderse/ Kinderworst 100 gr. € 1,00
Kipsalade uit eigen keuken 100 gr. € 1,39
WWW.SLAGERIJVDTILLART.NL
TRAMSTRAAT 17, NISTELRODE
KERKSTRAAT 9, VORSTENBOSCH

CEELEN
GROENTE en FRUIT SPECIAALZAAK
Groente en fruit da’s de klok rond genieten
EkoPlaza webshop afhaalpunt
EKOPLAZA
KOMKOMMER 2 stuks € 1.25
AARDAPPELWEDGES 500 gram € 0.98
SALADE VAN DE WEEK 200 gram € 1.50
Hollandse asperges geschild/ongeschild
Laar 80a • 5388 HK Nistelrode • Tel. 0412-612426
info@ceelengroentefruit.nl

Paasbroeder
nu € 4,25
Roomboterbrood gevuld met chocolade, amandelspijs, room & advocaat
Bij aankoop van 2 broden naar keuze:
4 Zwitserse caiserbollen voor € 1,00
Mookse volkoren desem 2e voor € 1,00
op basis van rogge, volkoren & desem
Van Mook De Echte Bakker
Laar 66 - 5388 HK Nistelrode - 0412-611277
www.vanmook-echtebakker.nl

VOLOP PARKEERGELEGENHEID

Schoonheids- en kapsalon, pedicure en manicure
Thea en Eline van Dijk
Hoi Suus
ga je straks mee naar Thea en Eline de nieuwe Pupa Pinkmuse display is binnen
Liefs Koosje
Kerkweg 7 - 5384 NL Heesch - 0412-454402 - www.schoonheidenkapsalontheaeneline.nl

mooiBernheze.nl
Kijk voor de actuele agenda op
www.mooibernheze.nl

Kringloop Heesch
Kromstraat 5 - 5384 LT Heesch
06-47964331 - www.kringloop-heesch.nl

Mooi KBO Bernheze

Darten en Koersbal

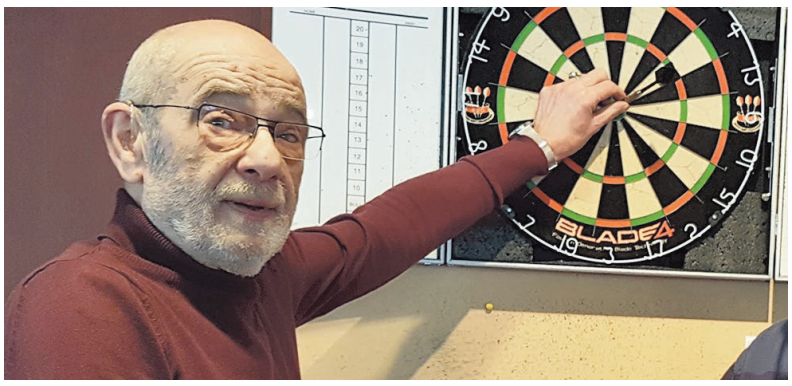

HEESCH - **Darten is een leuke en gezellige binnenactiviteit. Om er zeker van te zijn dat dat ook in de toekomst zo blijft, zijn enkele nieuwe leden hartelijk welkom. Elke week spelen de vrouwen en de mannen én er wordt stevig gespeeld.**

De punten worden bijgehouden en zo kun je zien of je je eigen score wel of niet verbeterd hebt én hoe je het tegenover de groep doet. Jaarlijks doet de groep iets gezelligs samen. Nieuwe leden worden hartelijk ontvangen en 'ingewerkt'. Elke donderdagmorgen wordt er gespeeld in CC De Pas in zaal D'n Herd van 10.00 tot 12.00 uur. De kartrekker is Emile Bonte.
Ook koersbal zou graag nieuwe leden verwelkomen. Het spel lijkt op jeu de boules maar wordt binnen gespeeld. Het is een gezellige club die ruimte geeft wanneer je wat minder goed ter been bent en niet meer zo vlug. Als je niet speelt, zit je gezellig aan de lange tafel en kun je het spel volgen en met de anderen een praatje maken onder het genot van een kopje koffie of thee. Het wordt gespeeld op iedere dinsdagmiddag van 13.30 tot 16.30 uur in D'n Herd in CC De Pas.
Meer informatie staat op de KBO site www.kbo-heesch.nl of bel of mail met Emile Bonte, 06-20301140 of emile44@gmail.com.
Om deze twee binnenactiviteiten voor de toekomst in stand te houden, zou het fijn zijn dat beide groepen versterkt worden. Het zou jammer zijn als deze activiteiten op den duur zouden moeten stoppen.

Jaarlijkse contactavond St. Barbaragilde

HEESWIJK-DINTHER - **Een leuke avond voor iedereen die met het Dintherse Gilde verbonden is heeft zaterdag 25 maart plaatsgevonden. Tijdens deze inmiddels bekende avond vonden er huldigingen en voordrachten plaats.**

Harrie de Bie

De jubilarissen waren dit keer Harrie de Bie, die inmiddels 40 jaar als instructeur aan het gilde is verbonden. Hij begon met de tamboers en geeft inmiddels ook les aan de bazuinblazers. Gerard Verkuijlen en Jo Manders werden in het zonnetje gezet omdat ze beiden 25 jaar gildebroeder zijn. Hiervoor ontvingen zij van Hoofdman Jan van Eerd een zilveren herinnering.
Na deze huldigingen werd er overgegaan tot de traditionele acts waarbij al snel Bob en Sem Verhoeven werden aangekondigd. Als eerste deelnemer bracht dit duo een prachtige tromsolo in het donker, aangelicht door lichtgevende stokjes. Een mooi geheel en goed ingestudeerd! De tweede act was voor Arno van Boxtel met zijn dochter die in een duet een levenslied in karaokevorm bezongen. Iedereen genoot duidelijk van de acts maar het was wel jammer voor de deelnemers dat veel gasten andere verplichtingen hadden. Een loterij met vele vleesprijzen was toegevoegd en de sfeer was meer dan goed, dus er kan met een gerust hart uitgekeken worden naar volgend jaar. én de organisatie kan met voldoening terugblikken op deze mooie avond.
De jury van deze avond bestond uit Annie Hanegraaf, Tiny van Rooy en Han Dangé.

Luc 1e bij de jeugd

GEFFEN/HEESWIJK-DINTHER - **Bij de eerste wedstrijd van het competitie schieten werd Luc van den Eertwegh 1e bij de jeugd. Lars Blom werd 3e in de B-klasse.**

Het 1e korpsteam van vier schutters van St. Barbara scoorde 10 van de 12 te behalen punten, dat kon dus iets beter, hetgeen het 2e korps team dan ook meteen liet zien. Die scoorde 11 van de 12 te behalen punten. Hilariteit onder elkaar; dat mag duidelijk wezen.
Daarna vlug naar Heeswijk-Dinther om zich te voegen onder de gasten van de contactavond.

DEELBARE LEDIKANTEN ACTIE

Nú gratis upgrade elektrisch verstelbare bodems

Uitrijdbaar voor eenvoudig opmaken

Deelbaar tot 2 losse ledikanten

Bij aanschaf van een compleet deelbaar ledikant met nachtkasten, bedbodems en matrassen nú tijdelijk gratis upgrade naar elektrisch verstelbare bedbodems.
U betaalt voor vaste/niet verstelbare bedbodems en krijgt elektrisch verstelbare.

S M L

Elek. verstelbare rug- en voetsteun met sta-op-hulp (2 motoren), verstelbare neksteun, meerprijs leder.
Met inruilkorting vanaf € 875,-

S M L

Manueel verstelbare rug- en voetsteun, verstelbare neksteun, meerprijs elek. verstelbaar en leder.
Met inruilkorting vanaf € 895,-

S M L

Manueel verstelbare rug- en voetsteun, verstelbare neksteun, meerprijs elek. verstelbaar en leder.
Met inruilkorting vanaf € 595,-

INRUILACTIE

Nú tot € 500,- inruilkorting voor uw oude fauteuil

LEKKER OPSTAAN
Comfortabele stoelen & bedden

Molenstraat 15
5482 GA Schijndel
T 073-5494650
www.lekker-opstaan.nl

maandag: gesloten
di t/m do: 9.30 - 18.00 uur
vrijdag: 9.30 - 21.00 uur
zaterdag: 9.30 - 17.00 uur

★★★★★ 20 JAAR persoonlijke aandacht

100% comfort

Vind je draai bij de Kilsdonkse Molen!

De Kilsdonkse Molen, een parel in het gebied Beekdal de Aa, en uniek in Europa. De molen draait niet alleen dankzij wind en/of water, maar ook dankzij een aantal gemotiveerde vrijwilligers. Samen zorgen zij ervoor dat de molen blijft draaien.

Zoek je een leuke, actieve en gewaardeerde vrijwilligerstaak? Besteed dan een deel van je vrije tijd aan de Kilsdonkse Molen. Als gastheer/gastvrouw of molengids.

WAT BIEDEN WIJ JOU:
- Een prachtige locatie
- Leuke enthousiaste collega vrijwilligers
- Gasten die verrast en enthousiast zijn
- Jaarlijks 2/3 leuke activiteiten
- Interne opleidingsmogelijkheden.

WE VERWACHTEN DAT JE:
- Gastvrij, klantgericht, vriendelijk bent
- Een hapje en/of drankje serveert
- Kleine lunchgerechten bereidt
- Minimaal 4 uur per week beschikbaar bent.

DAGINDELING:
Wij zijn van april t/m oktober van woensdag t/m zondag geopend van 10.00 tot 17.00 uur. In de maanden november tot april uitsluitend in het weekend geopend. De 'diensten' zijn ingedeeld van 9.30-13.30 uur en/of van 13.30 tot 17.30 uur. Je kan je opgeven voor 4 uur per week of meer.

WIL JE MEER WETEN OVER DE MOGELIJKHEDEN VAN VRIJWILLIGERSWERK OP DE MOLEN?
Neem dan contact op voor een vrijblijvend informatief gesprek of kijk op **www.kilsdonksemolen.nl/ vrijwilligers.**

EEN VRIJWILLIGER AAN HET WOORD
Ben van Asperen

Waarom ben je vrijwilliger geworden van de Kilsdonkse Molen?
"Ik kreeg meer tijd en ik wilde vrijwilligerswerk doen. Ik ga graag met mensen om en zocht naar iets met natuur."

Wat is er zo bijzonder aan vrijwilligerswerk bij de Kilsdonkse Molen?
"Het bijzondere is dat er dicht bij de natuur heel veel dingen te zien zijn. Dat is erg interessant."

Wat krijg je er voor terug?
"Heel veel warmte van andere vrijwilligers en veel gezelligheid."

Waarom zouden anderen vrijwilliger moeten worden van de Kilsdonkse molen?
"Vrijwilligerswerk bij de Kilsdonkse Molen levert meer op dan dat het kost. Het kost tijd, maar daar merk je niets van!"

Tekst: Mathijs van Lierop
Foto: Jan Gabriëls

STICHTING De Kilsdonkse Molen

De Kilsdonkse Molen Kilsdonkseweg 4-6 - Heeswijk Dinther - T 06-45762839 - info@kilsdonksemolen.nl - www.kilsdonksemolen.nl

Unieke uitvoering Johannes Passion

HEESCH/OSS - **Sinds de jaren tachtig van de vorige eeuw maken Henk en Sjan Verschuur uit Heesch als geoefende amateurzangers deel uit van Vocaal Ensemble Oss, VEO. En met hen een twaalftal inwoners uit Heesch, Nistelrode en Heeswijk-Dinther.**

VEO heeft de Matthäus Passion inmiddels al vier keer met succes en grote belangstelling uitgevoerd. Met beroepssolisten en beroepsmusici. Dit jaar voert VEO op 2 april in de Heilig Hartkerk in Oss de Johannes Passion uit. Sinds 2002 voor de tweede keer, ook nu weer met barokorkest en beroepssolisten. De Johannes Passion wordt sinds lange tijd weer eens in deze regio uitgevoerd, is korter en is anders van sfeer dan de Matthäus Passion. VEO ziet het als een grote uitdaging de Johannes Passion als afwisseling op de Matthäus Passion uit te voeren.

Aan dit concert hebben de koorleden een jaar gewerkt om op 2 april een goede uitvoering te kunnen geven. Alle koorleden betalen naast hun contributie maandelijks een bijdrage om beroepssolisten en -musici voor een dergelijk concert te kunnen betalen.

Om eens in de twee tot drie jaar in de regio Oss/Bernheze zo'n groot concert te kunnen geven en betalen, zijn voldoende betalende bezoekers nodig. De Johannes Passion wordt uitgevoerd in eerdergenoemde kerk aan de Kromstraat in Oss. De aanvang is om 14.30 uur en kaartjes kun je bestellen via www.vocaalensembleoss.nl of op 2 april in de Heilig Hartkerk.

compleet in
posters en XL-prints

Jij vraagt om een poster, wij vragen hoeveel je er wilt. Posters in alle maten, per stuk of in grote aantallen. We maken zelfs het ontwerp als je daar behoefte aan hebt.

complement
compleet in reclame

Hondstraat 5, Vorstenbosch
T 0413 364672
I www.complementreclame.nl

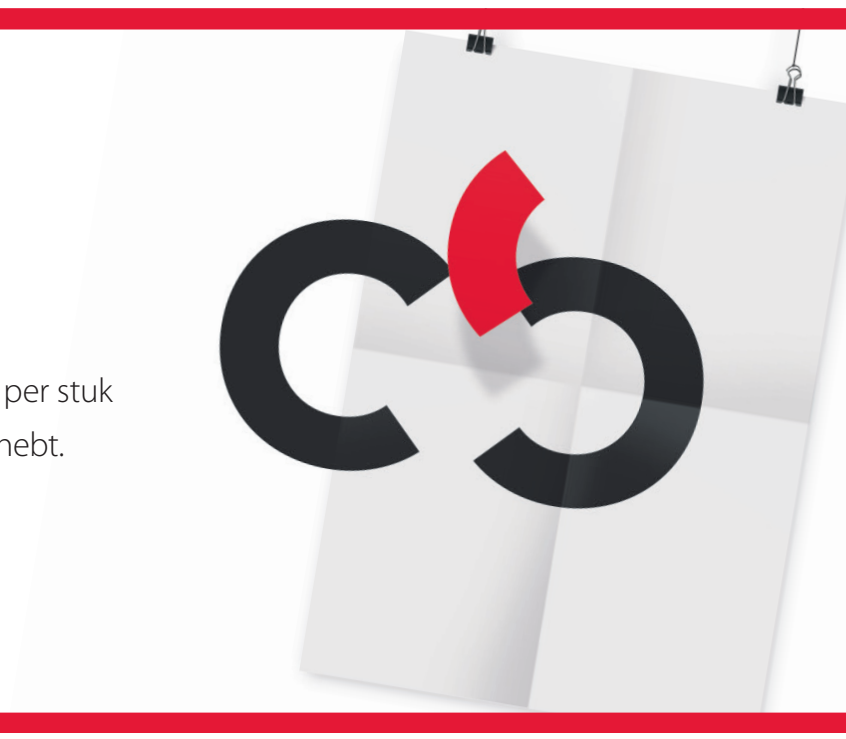

Abraham welkom bij de club

NISTELRODE - Vrijdag op zaterdagnacht - klokslag 00.00 uur - begaf zich een bijzondere groep mannen naar Weijen, naar het huis van Toon waar een huizenhoge Abraham de straat versierde. Door middel van een welkomslied werd Toon van Duren verrast en naar buiten gelokt en toegezongen door 49 Abrahams: *"Welkom bij de club der wijzen ouderdom die moet je prijzen Daarvan staan hier de bewijzen dus sluit je bij ons aan."*

Wil jij ook spelen in de natuur?

NISTELRODE - **Scouting Mira Ceti is op zoek naar nieuwe leden, die dan ingedeeld worden bij de welpen op donderdag.**

Afgelopen vrijdag heeft de vereniging de scouting gepromoot voor groep 3 van basisschool De Beekgraaf. Ze hadden die dag gezorgd voor drie verschillende activiteiten; een klimwand waar alle kinderen onder begeleiding konden klimmen, dassentrekkertje, waar het ging om wie er het snelst en sterkst was, en levend kwartet waar de kinderen zes verschillende kwartetten konden maken.
Lijkt het jou ook zo leuk om lekker te spelen in de natuur en zit je in groep 4, 5 of 6?
Kom gratis een keer kijken op donderdagavond van 18.30 tot 20.00 uur.

Heb je vragen of zit je in een andere klas maar wil je ook graag een keer komen kijken bij de scouting, neem dan even contact met ons op: 06-29190683.

Kasteel Heeswijk: Nationale Museumweek

HEESWIJK-DINTHER – **Van dinsdag 4 april tot en met zondag 9 april vindt de Nationale Museumweek plaats. Tijdens deze week presenteren ruim 400 musea in Nederland een bijzonder pronkstuk. Op Kasteel Heeswijk staat deze week de Roman-Visscher, Kaart van Brabant, uit de Gouden Eeuw in de schijnwerpers.**

De Roman-Visscher-kaart is een uniek cartografisch topstuk. De wandkaart van Brabant van Zacharias Roman (1595-circa 1675) en Nicolaas Visscher I (1618-1679), getiteld 'Ducatus Brabantiae novissima descriptio per Nicolaum Ioa. Visscherum', is het belangrijkste cartografische overzichtswerk van Brabant uit de 17e eeuw en een bijzondere kunstuiting uit de Gouden Eeuw. Op dinsdag 4, woensdag 5, donderdag 6 en zondag 9 april kun je om 13.30 uur aansluiten bij een lezing over deze unieke kaart.
Entree: € 10,- (Museumkaarthouders en leden Brabants Landschap gratis). Voor meer informatie kijk op www.kasteelheeswijk.com of www.nationalemuseumweek.nl.

VIERGENERATIES

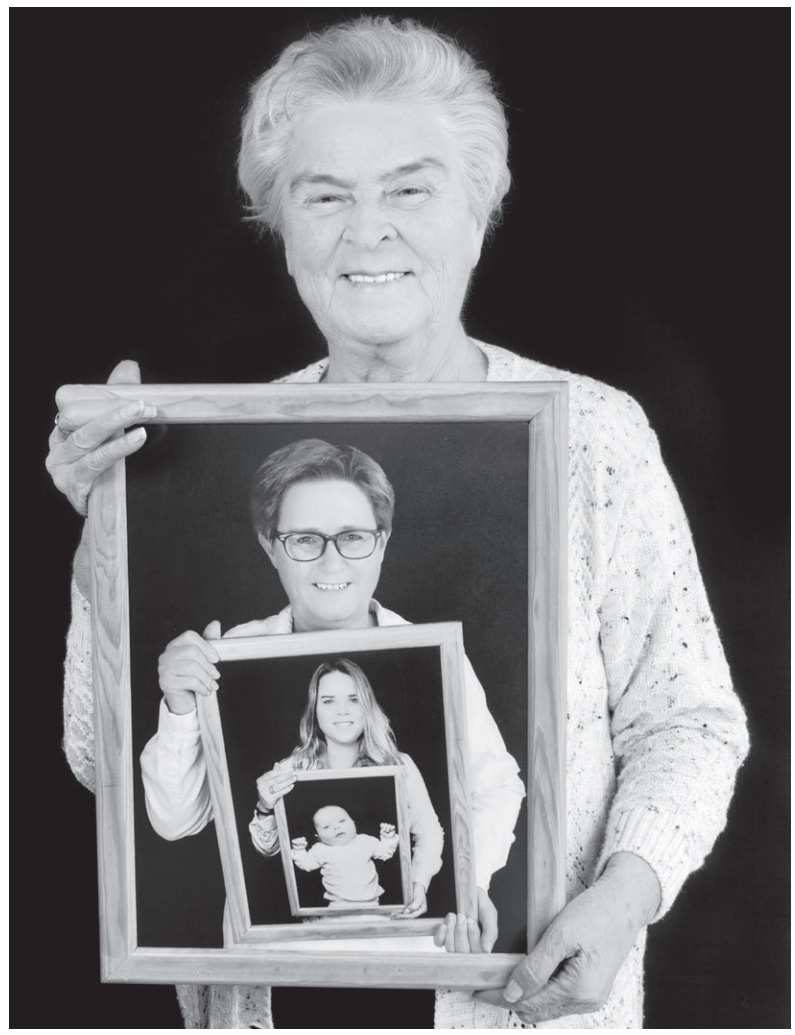

Van oud naar jong:
- Tineke Kerkhof - van de Wetering, 11-07-1935, Nistelrode
- Joke van Dijk - Kerkhof, 28-09-1956, Nistelrode
- Jannai Sinnema - van Dijk, 14-11-1986, Nistelrode
- Lily Sinnema, 20-12-2016, Nistelrode.

Gloudemans

Gemeente Bernheze biedt aan:

Pachtgrond bij inschrijving

De percelen cultuurgrond in Heesch*:
- 5. 16. 70 ha, gelegen aan de Zoggelsestraat/Raktstraat te Heesch

De inschrijving staat open voor agrariërs uit de gemeente.

Voor nadere informatie en een inschrijfformulier verwijzen wij u naar www.pachtbank.nl, onze website of kunt u contact opnemen met Jean-Paul Vugts.

Inschrijven is mogelijk tot 12 april 2017, 12.00 uur.

**Er wordt nadrukkelijk verwezen naar de bijzondere voorwaarden in de brochure*

Pachtbank

Postbus 455
5240 AL Rosmalen
Hintham 117c Rosmalen

T 073 641 12
F 073 64 03 98
I gloudemans.nl

Rentmeester NVR

RICS

taxatie - onteigening - gebiedsontwikkeling - planschade - nadeelcompensatie
schadevergoedingsrecht - vastgoed - planeconomie - voorkeursrecht - beleid - rentmeesterij

GRILLROOM & PIZZA
FLORYA
't dorp 58a - Heesch - www.florya-heesch.nl (0412) 484074
Thuisbezorgd.nl
Like us on Facebook

ACTIE!
Elke vrijdag pizzadag

Met uitzondering van pizza Calzone en bezorging

Alle gerechten worden luchtdicht geseald. Binnen een straal van 15 km worden deze gegarandeerd warm geleverd.

Pizza € 6,-

facebook.com/floryaheesch

Sweenslag... uw dier, onze zorg!

VEGHEL/ERP - **In januari 2011 zijn wij in Veghel een dierenartsenpraktijk gestart genaamd Paardenpraktijk Sweenslag, die zich toegelegd heeft op de geneeskunde van het paard. Hoewel de bouw van de praktijk in eerste instantie wat vertraging opliep, werd al wel gestart met alle eerstelijns werkzaamheden aan huis. Dit was mogelijk omdat Paardenpraktijk Sweenslag vanaf het begin uitgerust was met mobiele röntgen- en echo-apparaten zodat het ook al direct mogelijk was om keuringen en kreupelheidsonderzoeken op locatie uit te voeren.**

“ Alles op het gebied van paardengeneeskunde

Ongeveer een jaar later werd de laatste hand gelegd aan de praktijkruimte, waarin ook een operatiekamer, een recovery en stallen gerealiseerd werden en was Paardenpraktijk Sweenslag een feit! Vanaf dat moment kon onder de bezielende leiding van onze chirurg, drs. Anne Brünott, gestart worden met de eerste operaties.

Inmiddels bestaat het team van Paardenpraktijk Sweenslag uit vier vaste pijlers: drs. Christl van de Pol, naast erkend paarden- en keuringsdierenarts, ook osteopaat. Zij is de eigenaresse van de praktijk. Vrijwel vanaf het begin wordt zij op alle gebieden ondersteund door assistente/paraveterinair Lobke van Popering. Europees specialist op het gebied van chirurgie en orthopedie drs. Anne Brünott is op dinsdag en soms op donderdag aanwezig op de praktijk voor de begeleiding van orthopedische patiënten en het uitvoeren van allerlei operaties.
Manager en manusje-van-alles Johan van de Pol is verantwoordelijk voor de afhandeling van alle administratieve, technische en financiële zaken.
Op het gebied van de paardengeneeskunde heeft Paardenpraktijk Sweenslag veel te bieden, waarbij kwaliteit hoog in het vaandel staat. Paarden en pony’s zijn in goede, professionele handen voor vaccinaties, ontworming, merrie -en veulenbegeleiding, gebitsbehandelingen, aankoop- en verkoopkeuringen en tevens PROK-keuringen en OCD-screenings voor KWPN, NRPS en KFPS. Ook voor kreupelheden, ondersteund met röntgen en echo en alle planbare chirurgische ingrepen, waaronder arthroscopieën. Natuurlijk kunt u ook 24/7 bij hen terecht voor spoedgevallen. Ook rijtechnisch gerelateerde problemen vallen onder het aandachtsgebied van Paardenpraktijk Sweenslag. Met een zeer ervaren ruiter in de persoon van Lobke, worden rijtechnische problemen in kaart gebracht. Vervolgens wordt getracht deze problemen het hoofd te bieden door middel van gericht medisch onderzoek, osteopathie, dryneedling en/of massage.

Ook rijtechnisch gerelateerde problemen vallen onder het aandachtsgebied van Paardenpraktijk Sweenslag

Sweenslag wil haar klanten alles kunnen bieden op het gebied van de paardengeneeskunde. Daarvoor ligt er een sterke basis met een goed op elkaar ingespeeld team, veel kennis, vaardigheden en de modernste apparatuur in huis. Het werkgebied strekt zich uit over het grootste deel van Midden-Brabant dus zeker ook in de gemeente Bernheze.
Sinds kort behandelen zij vanwege de steeds toenemende vraag ook gezelschapsdieren zoals honden en katten. Maak voor een vrijblijvende afspraak of voor een bezoek aan de praktijk een telefonische afspraak: 0413-350443 of 06-23559667.

Sweenslag
Uw dier, onze zorg

Erkend paarden- en keuringspraktijk Sweenslag
Sweenslag 20
5469 KA Erp
info@paardenpraktijksweenslag.nl
www.paardenpraktijksweenslag.nl
Wij zijn ook te vinden op Facebook.

50% KORTING
ZATERDAG 1 APRIL

ZONNIGE ZATERDAG

LET OP! DIT IS ECHT GEEN GRAP! ZATERDAG 1 APRIL DE HELE DAG 50% KORTING OP ALLE KLEDING, BOEKEN, KASTEN, BANKEN, STOELEN, LAMPEN, CD’S, ELECTRA, CURIOSA, SPEELGOED, FIETSEN EN NOG VEEL MEER! ZORG DAT JE ER OOK BIJ BENT!

Kringloop bedrijf Oss
Kringloop bedrijf Bernheze

Maaskade 32 Oss www.kringloopbedrijfoss.nl
Voorste Groes 1a Heesch www.kringloopbernheze.nl

Udo Waltman van SGS Search over Duurzaamheidsmarkt 8 april

Foto: Jan Gabriëls

HEESWIJK-DINTHER - **Op zaterdag 8 april is de Bernhezer Dag van de Duurzaamheid met een Duurzaamheidsmarkt van 13.00 tot 17.00 uur op het terrein van Search aan de Meerstraat 7 in Heeswijk-Dinther. Het daar gevestigde bedrijf SGS Search is één van de organisatoren. Bedrijfsdirecteur Udo Waltman ziet het graag als een lokale laagdrempelige activiteit waar je leuke ideeën op kunt doen. "SGS Search werkt er graag aan mee en stelt ook haar bedrijfsruimte beschikbaar."**

"Om initiatieven te tonen, vraag en aanbod aan elkaar te koppelen en vooral ook om te laten zien hoe gaaf duurzaamheid is", zegt Udo Waltman van SGS Search mee te werken aan deze Duurzaamheidsmarkt. "Daarmee geven we mensen met een initiatief, klein of groot, een podium en krijgen we meer enthousiasme voor duurzaamheid. Voor inwoners en bedrijven is het zeker interessant om de Duurzaamheidsmarkt te bezoeken. Het is een lokale activiteit, die je laagdrempelig kunt bezoeken en je doet er altijd leuke ideeën op", zegt Udo.

Ook SGS Search heeft vergaande ambities op het gebied van duurzaamheid. Aan klanten worden duurzame diensten aangeboden om milieubelasting te minimaliseren. Er wordt geïnvesteerd in duurzame gebouwen, duurzaam transport en meer van dat soort zaken. Search is van oudsher in Heeswijk-Dinther gevestigd en de directie is van mening dat het bedrijf een lokale verantwoordelijkheid heeft en daarom graag een steentje bij draagt. Het is volgens de directeur "de onderneming eigen om verder te kijken, de lat hoog te leggen en nieuwe mogelijkheden te verkennen."

Udo geeft aan dat het de eerste keer is dat een dergelijk lokaal initiatief zo wordt opgepakt.
"Alleen dat is al een succes en we hopen dit de komende jaren uit te kunnen gaan bouwen. Vooral toegankelijk en vol nieuwe inspiratie", aldus Udo Waltman.
De duurzaamheidsmarkt is op 8 april bij SGS Search in Heeswijk-Dinther.
Samen met BECO, SGS Search, Rabobank en ZLTO organiseert de gemeente deze Duurzaamheidmarkt.
Een evenement waarbij tal van organisaties en bedrijven die iets met duurzaamheid doen zich presenteren. In een gezellige ontspannen sfeer kunnen er ideeën opgedaan worden. De toegang is gratis.

Initiatiefnemers die wat willen laten zien kunnen zich nog aanmelden: c.derikx@bernheze.org.

Meer info of aanmelden op www.bernhezerenergie.nl

BECO
SAMEN VOOR DUURZAME ENERGIE

Burenhulp Nisseroi

VOOR ELKAAR SAMSAM

Via SamSam kunnen mensen wat voor elkaar betekenen

Positief instrument

Mensen moeten meer zelfredzaam zijn en minder gebruik maken van professionele hulpverlening. ONS welzijn wil daarbij helpen, onder andere met de digitale service SamSam. Deze keer over de omslag naar meer zelfredzaamheid via een positieve aanpak.

Gonnie Smulders, projectleider van SamSam, legt uit hoe SamSam de Kanteling, de omslag naar meer zelfredzaamheid, ondersteunt. "Vroeger was het – even kort door de bocht gezegd – 'u vraagt, wij draaien': wij kregen een vraag en zochten daar een geschikte vrijwilliger bij. Nu gaan we eerst met mensen om tafel zitten. We kijken of ze hun vraag zelf kunnen oplossen of eventueel binnen hun netwerk. Lukt dat niet, dan zetten we SamSam in. Pas als ook SamSam geen soelaas biedt, gaan wij op zoek naar een geschikte vrijwilliger." Sterk is ook de wederkerigheid die in SamSam is ingebouwd. "Als er een match is, vragen we altijd 'wat zou u kunnen doen?'. Dat maakt SamSam een positief instrument om mensen bewust te maken dat ze wat voor elkaar kunnen betekenen."

www.burenhulpnisseroi.nl - www.samsambernheze.nl

Levensmiddelen – inzamelingsactie HDL op 1 april; géén grap!

HEESWIJK-DINTHER/LOOSBROEK - **Lichtpunt is de hulpdienst van de geloofsgemeenschappen van Heeswijk-Dinther en Loosbroek. Ook in deze parochie zijn er mensen die het moeilijk hebben en die steun behoeven. Zij zijn niet altijd zo zichtbaar. Lichtpunt wil hen hulp bieden en daarom staat deze hulpdienst op zaterdag 1 april bij Coop in Heeswijk-Dinther om levensmiddelen in te zamelen. De inzameling is van 10.00 tot 14.00 uur.**

Eén van de bekende acties van Lichtpunt is de jaarlijkse inzameling van kerstpakketten, maar ook met Pasen is het fijn als er wat extra's gegeven kan worden. Dat kan met de inzamelingsactie voor paaspakketten. Van de opbrengst worden paaspakketten gemaakt voor gezinnen uit HDL die het financieel moeilijk hebben. Vorig jaar was deze actie een groot succes en het was enorm fijn dat we bij deze actie geholpen werden door enkele enthousiaste vormelingen uit Heeswijk-Dinther. Ook dit jaar zetten deze jongeren zich hiervoor in.
Je kunt aan deze actie bijdragen door een extra boodschap (of meer) te kopen van de lijst die dan aangeboden wordt en vervolgens deze extra boodschappen te doneren bij de kraam van Lichtpunt bij de ingang van Coop.

We hopen op je steun!

Thijs wint Vorstenbossche Biljartkampioenschappen

V.l.n.r.: nummer 1 tot en met 4: Thijs, Tiny, Thijs en William

VORSTENBOSCH - **Na een bijzondere finale waar de jonge Thijs en de ervaren Tiny voor een spannende finale zorgden kon Thijs Somers als kampioen de beker omhoog houden. Vrijdagavond 24 maart was de finale en deze avond kwam ook de 19-jarige kunststoter Jop de Jong om een mooie demonstratie te laten zien. Peter van der Zanden en Jos van de Ven namen deze avond respectievelijk na vijftien en acht jaar afscheid als organisatielid.**

Naast kampioen Thijs Somers brachten de Vorstenbossche Biljartkampioenschappen 2017 nog enkele talenten naar voren: 2e Tiny Daandels, 3e Thijs Hurkmans en 4e William Verkuylen.

Jeugd
20 Maart werden de jeugdkampioenschappen gespeeld voor de jeugd van elf tot en met zeventien jaar en daar voerde jeugd-biljartkampioen Bart Sanderse de top vier aan; nummer twee Tom van Kessel, nummer drie Thijme Vermeulen en nummer vier Teun Rijkers.

De biljartkampioenschappen werden voor de 24ste keer georganiseerd. Het afscheid van Peter en Jos betekent niet dat de kampioenschappen in gevaar komen. Jos van de Ven geeft het stokje over aan Jordy Kanters en naast de ervaren Sel Sommers komen Tom, Martijn en Robert de organisatie versterken. Naast de huldiging van de kampioenen, werden ook de trouwe sponsoren bedankt.
Ook voor het goede doel werd geld opgehaald; een bedrag van € 523,- gaat naar Buro Lima. Meer informatie: www.vbk1994.nl.

Op weg naar KONINGSDAG met... LOOSBROEK

Een feestdag vol tradities

LOOSBROEK - Sinds kort bestaat Stichting Oranjecomité Loosbroek weer uit vijf personen en samen zijn zij verantwoordelijk voor alle activiteiten rondom Koningsdag. Koningsdag wordt een dag gevuld met oer-Hollandse activiteiten en de avond voor deze feestelijke dag staat in het teken van een colorrun.

V.l.n.r. Kitty van der Wijst, Mathieu Bosch, Miriam van den Berg, Chantal Kanters. Het nieuwste lid Erica van der Geld ontbreekt op de foto

Tekst: Tamlyn van Lanen Foto: Ad Ploegmakers

Colorrun, rommelmarkt, bingo en fietstocht

Zo'n 70 jaar bestaat het comité nu. Vrijwilligers zetten zich samen met dit comité in voor de viering van Koningsdag.

Mathieu Bosch, Kitty van der Wijst, Chantal Kanters, Miriam van de Berg en Erica van der Geld zorgen ervoor dat Koningsdag ook dit jaar weer een feestelijke aangelegenheid wordt.

De avond voor Koningsdag, 26 april, organiseert het comité om 20.00 uur een heuse colorrun. Er wordt een route door het centrum uitgezet die iedereen die graag mee wil doen, rennend of wandelend af mag leggen. De deelnemers bepalen zelf hoeveel rondes ze lopen, dus ook jongere kinderen kunnen meelopen. Tijdens de colorrun staan er verschillende verenigingen langs de route die kleurenpoeder over de deelnemers strooien en een aantal dj's zorgt voor muziek tijdens het lopen. Wil je meedoen met deze run? Dan hoef je alleen maar aan de start te verschijnen, aanmelden is niet nodig en de deelname is gratis!

Op Koningsdag zelf kunnen kinderen deelnemen aan de rommelmarkt, die van 10.00 tot 11.30 uur plaatsvindt op het Dorpsplein. Bij slecht weer verhuist deze markt naar CC De Wis, waar de kinderen dan droog hun spulletjes kunnen verkopen. Tijdens de rommelmarkt deelt de organisatie pannenkoeken uit, zodat niemand iets tekort komt.

In CC De Wis is er in de ochtend ook een Koningsbingo, waar iedereen gratis aan deel mag nemen. Om 13.30 uur start een fietstocht waarbij de deelnemers door de mooie omgeving van Loosbroek fietsen. Er zijn twee routes: een korte route van ongeveer 15 kilometer en een langere route van ongeveer 25 kilometer. Onderweg zorgt het oranjecomité voor een appel en wat drinken en iedere deelnemer krijgt een consumptiebon om in te leveren bij zaal Kerkzicht.

Er is dus genoeg te beleven rondom de verjaardag van de Koning, voor jong en oud. De leden proberen er ieder jaar een laagdrempelig, oer-Hollands en gezellig feest van te maken.

Grenzeloos BERNHEZE

Anja voor Ghana

GHANA/HEESCH - **Na twee jaar spulletjes op braderieën en markten te hebben verkocht én haar vrije dagen op te hebben gespaard kon Anja weer naar Ghana, naar de Compassionate Kids School om precies te zijn. Anja is daar tien weken geweest en is 17 maart weer veilig op Nederlandse bodem geland. Haar jongste dochter Dominique heeft door plantjes te verkopen zelf een ticket gekocht en is haar moeder achterna gereisd om vervolgens twee weken in het West-Afrikaanse land te verblijven.**

Dat er nu water is hebben we gevierd met waterballonnen, flessenvoetbal en zelfs een badje

Met het geld dat Anja verdiend heeft kan zij maar liefst 350 schoolkinderen een heel schooljaar een gratis lunch aanbieden. Maar Anja's eerste doel was te kijken hoe het zat met de waterpomp die gemaakt was van het geld dat zij van tevoren over heeft gemaakt vanuit Nederland. Gelukkig is er dus stromend water en op drie plaatsen een kraan; ook op de wc is er een kraantje én er kan doorgespoeld worden.
Tijdens Anja's verblijf is de speelplaats verhard zodat de kleuters voortaan buiten kunnen spelen zonder te vallen. "Ook zijn er cirkels op de speelplaats geschilderd zodat er spelletjes kunnen worden gedaan. Daarnaast is er een groot afdak gemaakt zodat de kinderen buiten kunnen eten waardoor de klas minder geveegd hoeft te worden én er minder met stoelen en tafels hoeft te worden gesjouwd. Op de speelplaats van klas 1 tot 5 is de betonnen riolering die onder het speelveld komt af en begin april komen achttien mannen en vrouwen uit Nederland naar het schooltje om een klimrek te plaatsen."
Anja vertelt het erg jammer te vinden dat ze naar huis moest want "ik ben nog lang niet klaar hier."
Ze heeft veel geld besteed aan 120 zakken cement, twee vrachtwagens vol stenen en zand en straatverlichting rondom school vanwege een eerdere inbraak. "Ook hebben we de schoolbus gerepareerd en verder hebben we veel geknutseld met de kids en heb ik een voetbalwedstrijd georganiseerd met een andere school."

> Anja vindt het jammer dat ze naar huis moet: "Want ik ben nog lang niet klaar hier"

Anja legt verder uit dat het goed gaat met de school en dat dit project er bijna op zit op nog een paar aanpassingen en verbouwingen na. Zij staat binnenkort weer op markten, braderieën en op 13 april staat zij op de eerste carbootsale van dit jaar. Ook op Koningsdag verkoopt Anja weer spulletjes waarvan de opbrengt ten goede komt aan projecten in Ghana.

Meer weten over Anja, haar werk en belevenissen in Ghana? Kijk op: www.anjavoorghana.nl.

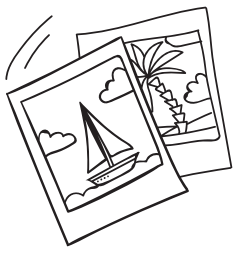

Wereldse- en wereldmuziek in CC Nesterlé

NISTELRODE - **Een Syrische zesmans-band, gevolgd door een spiksplinternieuwe band uit Nistelrode; van dit dubbeloptreden konden bezoekers genieten op zondag 19 maart. De zaal zat echt bomvol; naast lokale bezoekers ook veel Syrische bezoekers, zelfs uit Geleen, Sittard en Leiden. Blijkbaar was bij hen een snaar geraakt.**

De Syrische band was gevormd rond Hamed Alshaabi uit Heesch, rietfluitspeler. De overige bandleden kwamen uit Emmen en Zutphen. De getalenteerde muzikanten speelden erg goed en Hamed was in vorm met zijn rietfluit. Zo ook zijn vriend Mouafak, de luitspeler, met zijn donkere, droeve stem. De percussionisten hielden de vele bezoekers minutenlang ademloos op de stoel. Uiteindelijk werd het een Palestijns feestje: met een Palestijnse vlag werd door de bezoekers een volksdans uitgevoerd.
De band uit Nistelrode, bestaande uit Kyra Haerkens, Marcel van de Hanenberg en Dirk Vandenput bracht mooie nummers ten gehore. Mooi gezongen en prima entertainment. Zelfs de Syrische bezoekers waardeerden het. Een prima vuurdoop!
Als apotheose werd door beide bands een lied ten gehore gebracht, gezamenlijk gezongen door Mouafak en Kyra, met een Nederlands refrein, die het dilemma van de vluchtelingen in Nederland weergeeft:
'Waar ben ik? Waar ben ik? In het enge grote buitenland misschien? Weinig kans om mijn lieve mooie vaderland ooit weer terug te zien'.

De dag werd beëindigd met de woorden: "Als we samen zo'n mooie muziek kunnen maken dan moeten we toch ook samen kunnen leven!"

V.l.n.r.: Mouafak, Kyra, Hamed en Dirk

Mee-eters gezocht...

ROEMENIË/BERNHEZE - **Twee vrachtwagens met goederen voor het Rode Kruis, vertrokken vanuit Bernheze, zijn in augustus vorig jaar op weg naar een schooltje en ziekenhuis. Ongeveer twaalf vrijwilligers gaan een week aan het werk; het lossen van de goederen op diverse locaties en het uitvoeren van een vooraf uitgewerkt project behoort tot hun taken.**

In één van de vrachtwagens liggen materialen die gebruikt gaan worden om een dierenstal bij een opvanghuis voor (dementerende) ouderen uit te breiden. Het tehuis vangt ouderen op die tussen wal en schip vallen, want deze mensen worden vaak aan hun lot overgelaten en hebben geen uitkering of pensioenvoorziening. Dit opvanghuis stelt alles in het werk om de bewoners actief te betrekken bij de dagelijkse werkzaamheden.

De vrijwilligers van Stichting Pep willen binnen vier dagen het dierenverblijf vergroten en opknappen; een flinke klus gezien de temperaturen in deze tijd van het jaar. Timmerlui en metselaars weten wat ze te doen staat en de rest van de vrijwilligers sjouwt en helpt mee. Na vier dagen kan iedereen het eindresultaat aanschouwen. Om trots op te zijn!

Voor deze ouderen, maar ook voor kinderen en kansarme jongeren, wil de stichting zich de komende jaren blijven inzetten. Je begrijpt dat hier veel geld nodig is! Het aanbieden van een zogenaamd sponsordiner, in nauwe samenwerking met restaurant De Waard in Heesch, is één van de vele manieren waarmee de stichting projecten in Roemenië kan financieren. Op www.pepbernheze.nl vind je meer informatie.

Aanbieding
Op 21 april kun je genieten van een vijf-gangendiner bij restaurant De Waard voor € 42,50, inclusief twee consumpties en koffie/thee.
De aanvang is om 19.00 uur, de zaal is open vanaf 18.30 uur.

Je kunt je opgeven door voor 15 april een mail te sturen naar de heer Theunissen;
e.theunissen44@ziggo.nl.
Bellen naar het secretariaat van de stichting kan ook;
0412-452208 of 06-12824929.
Het bedrag kan worden overgemaakt op rekeningnummer
NL 84 RABO 0120027313 ten name van Stichting Pep-projecten Bernheze onder vermelding van 'sponsordiner'.

LUCHTPOST
FLOOR CREMERS

Hallå! Ik ben Floor Cremers, 24 jaar en tot ik ging studeren woonde ik in Heeswijk-Dinther. Na het behalen van mijn Bachelor Theaterwetenschap in Amsterdam ben ik nu bezig met de internationale Master Dramaturgie. In januari ben ik naar Stockholm verhuisd, waar ik één semester studeer aan de universiteit van Stockholm. Ik volg vakken die inhoudelijk raken aan theaterwetenschap, sociale wetenschappen en genderstudies.

Student in Stockholm

Toen ik hier aankwam in januari lag er sneeuw, werd het om 15.30 uur donker en was mijn agenda volgepland met door de universiteit georganiseerde introductieactiviteiten. Er waren rondleidingen, kroegentochten, informatieavonden, een bustour en een heuse IKEA-trip voor nieuwe studenten. Via de universiteit heb ik ook een kamer gekregen met een eigen keukentje en badkamer in een studentenflat waar nog veel meer 'internationals' verblijven. Inmiddels heb ik vrienden gemaakt uit Denemarken, Kroatië, Finland, Duitsland, Frankrijk, Polen, de Verenigdse Staten, Italië, Canada en heb ik natuurlijk ook wat andere Nederlanders ontmoet. Zweden buiten mijn colleges om niet zo veel helaas; internationale studenten zoeken elkaar toch wat meer op.

Ik woon nu alweer ruim twee maanden in deze mooie stad waar ik inmiddels echt een beetje verliefd op ben geworden. De stad bestaat uit een aantal eilanden en de gebouwen hebben veelal warme pasteltinten, geel, rood, roze en soms wat groen. In het oude stadsdeel, Gamla Stan, liggen de oude huisjes dicht tegen elkaar, gescheiden door smalle straatjes met kinderkopjes. Södermalm, het zuidereiland, wordt gezien als het hippe stadsdeel, waar veel jonge mensen wonen en designwinkeltjes gevestigd zijn.

In het oosten heb je Djurgården, waar vooral veel groen is, maar ook een pretpark en een groot openluchtmuseum. De stad heeft echt van alles wat, natuur, winkels, musea (voor studenten vaak gratis) en heel veel koffietentjes. De Zweden doen elke dag, liefst een paar keer per dag, een Fika. Dat is een kop koffie met een zoet broodje of gebakje. Ik doe graag mee met de lokale gebruiken, dat snap je!

Meestal zit ik overdag in college of in de bieb, maar als ik niet studeer maak ik graag een stadswandeling over één van de eilanden. Ook ben ik zes dagen naar Lapland geweest, waar ik op een hondenslee gereden heb en het noorderlicht heb gezien. Echt een geweldige ervaring. Als er mensen uit Nederland op bezoek komen hang ik graag even de toerist uit. In april en mei komen er weer mensen en dan staat onder andere een bezoekje aan de Archipelago op de agenda, een eilandengroep net buiten Stockholm bestaande uit tussen de 30.000 en 35.000 eilandjes. Je kan ook erg goed uitgaan in Stockholm. Alcohol in kroegen is erg duur, € 6,- voor een biertje en € 9,- voor een glaasje wijn, dus veel naar een kroeg ga je niet 's avonds. Stockholm kent wel een paar hele leuke clubs waar je elk weekend en soms doordeweeks terecht kunt voor een dansje.

Ik kan iedereen die de kans heeft het te doen van harte aanraden om een tijdje in het buitenland te studeren. Je hoeft niet ver weg te gaan, Stockholm is minder dan twee uur vliegen, om het gevoel te hebben dat je even helemaal opnieuw moet beginnen. Je bent op jezelf aangewezen en ik vond dat in het begin best wennen, maar nu echt heerlijk. Je ontmoet zo veel nieuwe mensen, die allemaal geïnteresseerd en betrokken zijn bij wat er in de wereld speelt. Het klinkt cliché maar ik had het nu al voor geen goud willen missen.

Vi ses i Bernheze! (Tot ziens in Bernheze!).

Auto & Motor NIEUWS

Goodwill Tour

VORSTENBOSCH - **Stichting Opkikker heeft meer dan 2.500 kindambassadeurs in de leeftijd van zeven tot en met achttien jaar oud. Deze kinderen genoten in het verleden samen met hun familie van een Opkikkerdag. Hierdoor kunnen ze als geen ander beschrijven welke waarde een Opkikkerdag heeft.**

Stichting Opkikker vraagt de kinderen, die in veel gevallen nog steeds ziek zijn, of zij kindambassadeur willen zijn. De kinderen kunnen zelf, op een vrijblijvende manier, invulling geven aan deze unieke functie. Deze invulling varieert van het verzamelen van mobieltjes en het organiseren van een sponsorloop tot het verkopen van lootjes en het geven van een spreekbeurt.

Bas van de Ven, negen jaar uit Boekel is zo'n ambassadeur. Hij rijdt op zondag 2 april mee met de Goodwill Tour 2017 die georganiseerd wordt door Motorclub De Ketel uit Vorstenbosch. Samen met zijn vader rijdt hij op een Trike en ze worden begeleid door vrienden op de motor.

De opbrengst van deze motortourrit gaat geheel naar Stichting Opkikker. Bas verheugt zich al weken op deze rit en hopelijk werkt het weer mee! We rekenen op een groot aantal motorrijders voor deze mooie rit.

Inschrijven kan van 9.00 tot 11.00 uur bij Bar de Ketel; de route van circa 200 km is te volgen via GPS.

De kosten zijn € 6,- en komen geheel ten goede aan Stichting Opkikker.

Autobanden en Velgen
Taxibedrijf Van Grunsven

www.taxivangrunsven.nl
Burgemeester Woltersstraat 66 - 5384 KW Heesch - 0412 451 490

AUTOSERVICE HEESCH BV
IN- & VERKOOP · TRUCKS · TRAILERS · ONDERHOUD · APK
WWW.AUTOSERVICEHEESCH.NL
◆ onderhoud en reparatie personen- en bedrijfswagens ◆ APK personen-bedrijfswagens
◆ in- en verkoop lichte- en zware bedrijfswagens ◆ tachograaf kijken
AART SCHOONES
Middelste Groes 13 ◆ 5384 VV Heesch ◆ Tel. +31 (0)412 45 47 38
Mobiel +31 (0)6 53 18 75 89 Fax +31 (0)412 45 23 65 info@autoserviceheesch.nl

Tips om met je auto de lente in te gaan

1. Wist je dat je auto langer goed blijft door deze te wassen? In vele delen van het land vind je zand, stof en zout in de lucht en op de straat. Al deze dingen vreten aan de buitenste laag van je auto. Aan het begin van de lente, of zelfs nog ervoor, is het dus een aanrader om je auto een goede wasbeurt te geven.

2. In de lente kan het vaak behoorlijk regenen. Laat daarom een nieuw stel ruitenwisserbladen op je auto zetten. Dit zorgt ervoor dat je zicht niet vertroebeld wordt door zware regen. Veiligheid staat immers voorop.

3. Wacht niet tot het te warm is om erachter te komen dat je airconditioning in de auto niet goed werkt. Laat de airco in één van de garages op deze pagina nakijken. Na een lange winter is deze waarschijnlijk lang niet gebruikt en dat kan af en toe problemen veroorzaken. Een te hete auto is geen pretje, dus de lente is de ideale tijd om dit te doen.

4. Ook de motorolie en het oliefilter moet je geregeld laten nakijken. Nadat het koude weer achter de rug is, aan het begin van de lente dus, is de ideale tijd om ervoor te zorgen dat je wagen opnieuw lekker loopt als een goed geoliede machine.

5. De remmen laten controleren is ook een echte must. De remmen van je auto hebben in de winter heel wat moeten verduren. Laat ze aan het begin van de lente weer checken om na te gaan of alles nog naar behoren werkt.

Autobedrijf
Timmermans
auto - verkoop - service
Verkoop nieuwe en gebruikte auto's • Bovag garantie
Nationale Autopas • A.P.K. Keuringen • Inbouw autoalarminstallaties
Alle soorten reparaties • Ook voor schade en spuitwerk
Bedrijvenweg 6 - 5388 PN Nistelrode - T. 0412-612221

Audi A1 1.4 S line	2011
Citroen C3 1.4 16v airco	2010
Citroen C3 airdream selection 91.000 km	2012
Fiat 500 sport uitvoering clima navigatie	2009
Fiat Panda Easy uitvoering 30.000 km	2012
Kia Venga automaat slechts 22.000 km	2013
Opel Agila 1.2 automaat, airco	2013
Opel Astra 1.4 turbo cosmo 17.000 km	2015
Opel Corsa 1.3 cdti 5-drs, navi en airco	2010
Opel Insignia Sport Tourer	2012
Opel Meriva 1.6	2005
Opel Meriva 1.4 60.000 km	2011
Peugeot 308 1.2 Vti navi airco 57.000 km	2014
Toyota Yaris 1.3 automaat 5-drs airco pdc	2009
Volkswagen Passat station 1.9 TDI	2007
Volvo V40 momentum T3 150 pk	2013

www.autobedrijf-timmermans.nl - www.autotrader.nl - www.trekhaken.nl

CRANEN autoschade
VIER JAAR GARANTIE!

Sinds 1967 gespecialiseerd in schadeherstel
Bij Cranen Autoschade nemen wij ons werk serieus. Uit liefde voor het vak, waardoor we met niets minder dan topprestaties genoegen nemen. Niet voor niets verzorgen wij als Schadenet lid en FOCWA eurogarantbedrijf het schadeherstel voor gerenommeerde verzekerings- en leasemaatschappijen. **Wij geven dan ook vier jaar garantie op het uitgevoerde schadeherstel en stellen gratis vervangend vervoer ter beschikking.**
FOCWA Schade Net
De Dageraad 19 Heeswijk-Dinther T (0413) 291458 F (0413) 293495
E info@cranen.nl www.cranen.nl

Autobedrijf W. van Dijk
Hommelsedijk 14
5473 RG HEESWIJK-DINTHER
Telefoon: 0413-291887
NAP Nationale Auto Pas
OOK VOOR REPARATIES EN APK KEURINGEN

Ford Grand C-Max	2014	Toyota Aygo 1.0 4 drs	2012
Ford Fiësta 1.0	2013	Toyota Yaris 1.2	2014
Ford KA 1.3	2000-2006	Volkswagen Polo 1.2	2010-2012
Ford Focus 1.6 D	2006-2007-2013	Volkswagen Up	2012
Ford Focus 1.6 77kw	2012		
Honda CR-V 2.0i Elegance	2010	**STATIONWAGONS:**	
Peugeot 106	2001	Ford Focus 1.6 ecoboost	2012
Peugeot 107	2012	Ford Focus 1.6D	2013
Peugeot 207	2008	Ford Focus 1.6i	2005
Renault Clio..1.2	2006-2010	Skoda Octavia 1.2	2011

Het motorseizoen is begonnen!

Van een kras op de bumper tot (bijna) total loss

CHRIS VAN VELZEN AUTOSCHADE EN AANHANGWAGENS

Ook na 25 jaar heeft Chris van Velzen er nog plezier in om schades te herstellen Tekst en foto: Wendy van Lijssel

HEESWIJK-DINTHER – **Hij is een autoschadehersteller pur sang en het geeft hem ook na 25 jaar nog steeds een kick als een personen- of bedrijfsauto in de kreukels binnen komt en na 'behandeling' weer als nieuw overgedragen wordt aan de klant. Daarbij is het bedrijf ook al ruim 30 jaar een specialist in het bouwen, verkopen, repareren, onderhoud en verhuur van aanhangwagens. Bij Chris van Velzen Aanhangwagens en Autoschade aan de Retselseweg 7 in Heeswijk-Dinther zit samengevat kennis, kunde en liefde voor het vak.**

Zijn vader Frans maakte van zijn hobby zijn werk en begon uiteindelijk met het bouwen, verkopen en repareren van aanhangwagens. Zoon Chris had om te beginnen een voorliefde voor autoschade en startte in 1992 onder zijn naam een autoschadehersteldbedrijf. "Als achtjarige reed ik al in een automaat en op elfjarige leeftijd kon ik een schakelauto rijden.

Op de lagere school begon ik al met sleutelen", meldt Chris opgewekt.

De liefde voor auto's, later aangevuld met aanhangwagens, zat er dus al vroeg in. Na de middelbare school werkte Chris enkele jaren voor een baas, ging in militaire dienst en drie weken na zijn 22e verjaardag begon hij Chris van Velzen Autoschade.

"Wij lappen personen- en bedrijfsauto's op na een ongeluk, vandalisme, inbraak of stormschade. Van een kras op de bumper tot (bijna) total loss", vertelt van Velzen. Zijn bedrijf bestaat 25 jaar en het verveelt hem nog geen seconde. "Het is heel afwisselend en sociaal werk. Elke schade is anders en je bent doorlopend in contact met klanten. Dat maakt het opgeteld een mooi vak", zegt van Velzen tevreden. Hij voegt eraan toe: "Een auto die echt flink in elkaar zit, weer als nieuw maken is het mooiste om te doen."

Chris begon met niets. Hij richtte zijn zaak in en zette zijn schouders eronder. Nu, 25 jaar later, heeft hij een florerend bedrijf met vijf personeelsleden die, net als hij, weten waar ze het over hebben en mee bezig zijn. "We regelen niet alleen de schade, maar ook de papieren met de verzekering. Mensen krijgen kosteloos een leenauto mee en we hebben een haal- en brengservice."

In 1997 nam hij ook het bedrijf van zijn vader, gespecialiseerd in aanhangwagens, over. Ook in deze geldt dat van Velzen van wanten weet. "We zijn een specialist op beide vlakken", stelt van Velzen resoluut en vervolgt: "We hebben een groot assortiment open- en gesloten aanhangwagens voor de verkoop en verhuur, er zijn inruilmogelijkheden en voor de klusser hebben we onderdelen. Kortom, we zijn gespecialiseerd in aanhangwagens en autoschade en op beide vlakken hebben we onze sporen verdiend."

CHRIS VAN VELZEN AUTOSCHADE
CHRIS VAN VELZEN AANHANGWAGENS

Retselseweg 7
5473 HC Heeswijk-Dinther
06-51588237
info@chrisvanvelzen.com
www.chrisvanvelzen-aanhangers.nl
www.chrisvanvelzen-autoschade.nl

Verkeersexamen voor basisscholen Heeswijk-Dinther

HEESWIJK-DINTHER - **Groep 7 is zich op dit moment aan het klaarmaken voor het theoretisch- en praktisch verkeersexamen.**

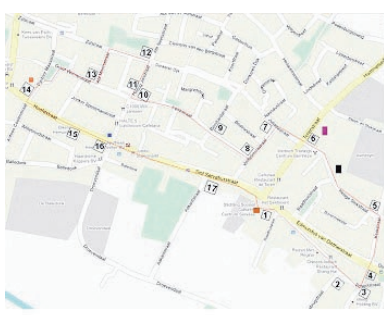

Om het praktijkexamen te mogen fietsen maken kinderen voorafgaand een theorie-examen dat bestaat uit twintig vragen over regels die gelden in het verkeer. Vervolgens zal op vrijdagochtend 7 april het praktijkexamen plaatsvinden voor de scholen 't Mozaïek, De Bolderik en 't Palet. De route die kinderen afleggen zie je hierboven.
De scholen wensen alle kinderen veel succes!

van Liempd Tuin & Parkmachines

Het is voorjaar!
Electrische Heggenscharen

Zeer lichte heggenschaar ideaal voor hagen en struiken

HSE 42 45 cm van 146,- nu 99,-

Weijen 77a - 5388 HM Nistelrode
tel. 0412 - 611004
www.vanliempdtuinenpark.nl

autobedrijf Minnaar
Brouwersstraat 19
5473 HB Heeswijk-Dinther
T. 0413-29 41 24
www.autobedrijfminnaar.nl

Een greep uit onze voorraad!

BMW Z3 2.0 6 cil. widebody	1999	€ 6450,-
Chevrolet Aveo 1.2 5 drs	2010	€ 4250,-
Citroën C3 1.4 HDi airco	2003	€ 2450,-
Citroën Xantia 1.8-16V	1998	€ 1600,-
Fiat Panda airco	2004	€ 3450,-
Fiat Panda 1.2 panoramadak	2007	€ 3749,-
Ford Focus station 1.6	2003	€ 1750,-
Lada Kalina 1.6 28Dkm	2008	€ 3499,-
Mitsubishi Colt 1.3	2006	€ 2999,-
Opel Corsa sport	2007	€ 4750,-
Peugeot 206 1.4 SW	2002	€ 1999,-
Peugeot 307 CC 2.0-16V Leer	2004	€ 6999,-
Toyota Aygo 5 drs grijs	2007	€ 3750,-
Toyota Aygo 5 drs zwart airco	2010	€ 4600,-
Volkswagen Fox 1.2	2009	€ 4450,-
Bedrijfswagens ex BTW:		
Citroën Berlingo 2.0 HDI 139Dkm	2005	€ 3500,-
Opel Combo 1.3 cdti	2004	€ 1999,-
Motoren:		
Kawasaki Vulcan 750 custom zwart	1990	€ 2450,-

Inruilkoopjes voor MEENEEMPRIJZEN!

Citroën xsara picasso 1.8-16V	2003	€ 1499.-
VW Golf Cabrio diesel	1998	€ 1250,-
Renault Megane Scenic	1999	€ 999,-

REQUAL eurol RDW TORALIN

DE JEUGD heeft de toekomst
#ICT #SKILLS HEROES #TALENT

Ruud van der Heijden

ROC de Leijgraaf nationaal kampioen meubelmaker

OSS/NISTELRODE – **Zaterdag 18 maart heeft Ruud van der Heijden van ROC de Leijgraaf, in de vakrichting Meubelmaker, de landelijke finale van Skills Heroes gewonnen. De finalewedstrijd vond plaats in de RAI in Amsterdam. Als winnaar vertegenwoordigt Ruud niet alleen de Leijgraaf, maar heel Nederland op de Wereldkampioenschappen in Abu Dhabi in oktober dit jaar. Tijdens Skills Heroes The Finals hebben in totaal 311 leerlingen in 35 vakrichtingen gestreden om de medailles.**

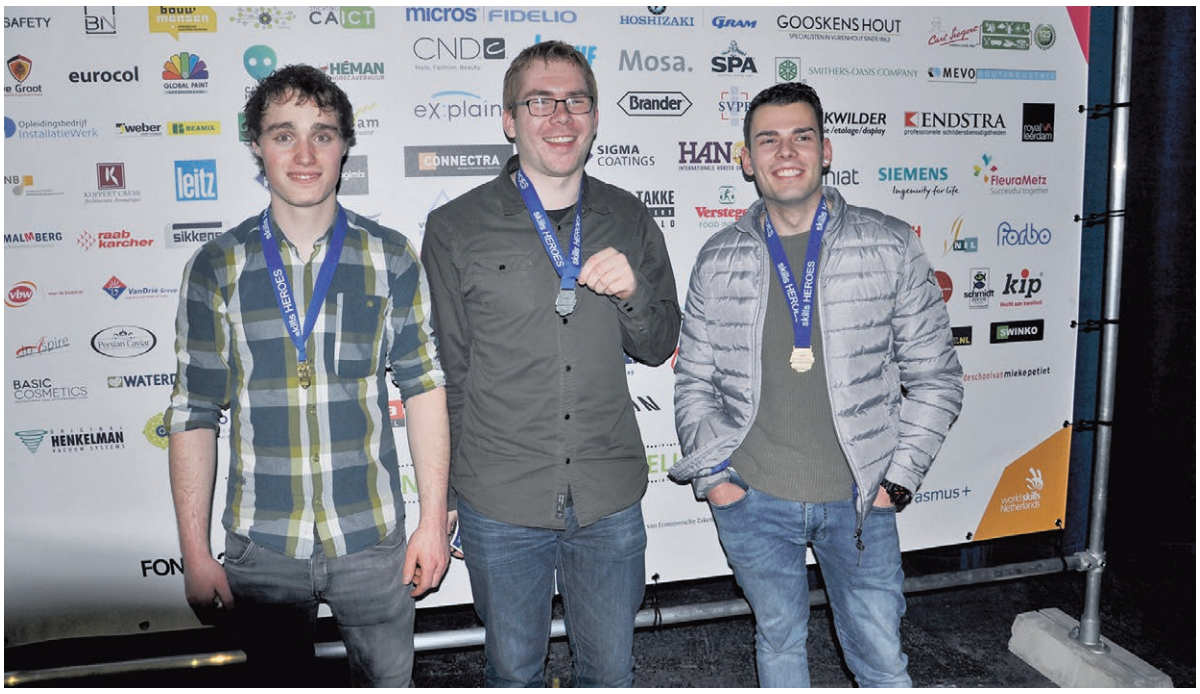

V.l.n.r.: Ruud, Wyno en Bart

Niet alleen de uit Nistelrode afkomstige Ruud heeft namens de Leijgraaf het podium gehaald, Wyno Zwanenburg heeft de tweede plek behaald in de vakrichting ICT-beheerder. Bart Ruijs heeft in de vakrichting Autotechniek de derde plek op het podium bemachtigd.
Ereplaatsen in het zeer sterke deelnemersveld waren er voor Demi Akkermans (vierde plek vakrichting Etaleur), Noud Jansen (vierde plek vakrichting Metselaar), Jawad Rezai (vierde plek vakrichting Verkoper/verkoopspecialist), Jade van Delaux (vijfde plek vakrichting Verkoper/verkoopspecialist) en Gulsum Çetinkaya (zevende plek vakrichting Etaleur).

Skills Heroes
Skills Heroes zijn vakwedstrijden voor mbo'ers voor ieder leerjaar en elk niveau. In verschillende vakrichtingen krijgen de leerlingen tijdens de wedstrijden de kans om hun talenten te laten zien. Skills Heroes begint met voorrondes.

Deze vinden plaats op een mboschool en de winnaars gaan door de kwalificaties om vervolgens geselecteerd te kunnen worden voor de nationale finales in Amsterdam.

> In verschillende vakrichtingen krijgen de leerlingen de kans om hun talenten te laten zien

De nationale winnaars zijn Nederlands kampioen in hun beroep en kunnen deelnemen aan WorldSkills in Abu Dhabi.

NESTERLÉ CULTUREEL CENTRUM

30 MAART THE DANISH GIRL

NISTELRODE - **CC Nesterlé in Nistelrode vertoont elke laatste donderdag van de maand een film in haar theaterzaal.**

Op 30 maart op het witte doek: 'The Danish Girl'. De film is gebaseerd op het waargebeurde verhaal van Einar Wegener en Gerda Gottlieb, twee Deense kunstenaars uit de jaren twintig. Hun huwelijk nam een drastische wending toen Einar (Kidman) op een dag inviel voor een vrouwelijk model dat normaal door Greta (Paltrow) geschilderd zou worden. De portretten volgden elkaar op en werden dermate populair, dat Greta haar echtgenoot aanspoorde om van geslacht te veranderen. Wat begon als een onschuldig spelletje, eindigde met een geslachtsoperatie die heel de wereld met verstomming sloeg. Einar Wegener zou voortaan als Lili Elbe door het leven gaan.
The Danish Girl won maar liefst 26 prijzen en was goed voor 74 nominaties.

Elke laatste donderdag van de maand kunnen liefhebbers genieten van een bijzondere film die met zorg is uitgekozen. Wie tijdig achtergrondinformatie wil ontvangen over de film die op het witte doek zal verschijnen, kan zich aanmelden voor een nieuwsbrief op www.nesterle.nl.

Na afloop van de film is er gelegenheid om de film onder het genot van een drankje na te bespreken in de sfeervolle foyer. Tijdens de nazit worden twee vrijkaartjes voor een volgende filmavond verloot.

De filmavond begint om 20.15 uur.
Kaartjes à € 5,- zijn voor aanvang verkrijgbaar aan de kassa die vanaf 19.30 uur geopend is.

Nesterlé, zó dichtbij. Kom, geniet & ontmoet!

WWW.NESTERLE.NL

Boek & Babbel

BERNHEZE - **Alweer acht weken geleden vonden de laatste Boek & Babbelbijeenkomsten plaats. De eerstvolgende bijeenkomsten zijn op 6, 7 en 10 april in de bibliotheekvestigingen in Heesch, Heeswijk-Dinther en Nistelrode.**

Een selectie uit de nieuwe aanwinsten, romans en informatieve boeken voor volwassenen, van de bibliotheken Bernheze van afgelopen maanden wordt kort besproken door Désirée de Rooij, bibliothecaris in Heesch.
Zij nodigt iedereen uit om in de bieb weer aan de leestafel aan te schuiven. Aanmelden voor Boek & Babbel is niet nodig.

Hier een overzichtje van de volgende Boek & Babbel data.

Bibliotheek Heesch
14.45 tot 15.30 uur
Donderdag 6 april
Donderdag 1 juni

Bibliotheek Heeswijk-Dinther
10.30 tot 11.15 uur
Vrijdag 7 april
Vrijdag 2 juni

Bibliotheek Nistelrode
14.45 tot 15.30 uur
Maandag 10 april
Maandag 29 mei

Let op; in verband met Pinksteren is de laatste bijeenkomst voor de zomer in Nistelrode op maandag 29 mei en daarom als eerste in de rij van deze laatste bijeenkomst in mei/juni.

Tjeu maakt winnend ontwerp uitkijktoren

'S-HERTOGENBOSCH/HEESWIJK-DINTHER - **De elfjarige Tjeu Wijgergangs van basisschool De Bolderik heeft het winnende ontwerp gemaakt voor een nieuwe uitkijktoren langs de N279. De provincie Noord-Brabant had leerlingen van groep 8 van de basisscholen langs het tracé van de nieuwe N279 tussen 's-Hertogenbosch en Veghel uitgedaagd om een uitkijktoren te ontwerpen. De toren wordt gebouwd naast de ingang van Kasteel Heeswijk.**

Gedeputeerde Christophe van der Maat maakte de winnaar vrijdag 24 maart bekend. "We hebben 43 inzendingen gekregen van de meest fantastische torens.

Torens met glijbanen, klimmogelijkheden, loopbruggen en grachten. Uit al die ontwerpen hebben we uiteindelijk de toren van Tjeu gekozen omdat deze stoer is, uitdaagt om even te stoppen en te gaan spelen en heel mooi past bij het kasteel", aldus Van der Maat.

Lees meer over Tjeu in de 'Mooi voor Jeugd & Jongeren' pagina's in DeMooiBernhezeKrant van 19 april.

Jumbo Wiegmans Heesch, Schoonstraat 8
Jumbo Nistelrode, Parkstraat 10

Hallo JUMBO

PRAKTISCHE INFORMATIE

De Misse 6, Postbus 19
5384 ZG Heesch
Tel.: 14 0412
(voor storingen in openbare ruimte buiten openingstijden:
06 - 53 94 65 69)
gemeente@bernheze.org
www.bernheze.org

Gemeentehuis
Maandag t/m vrijdag: 8.30-12.30 uur
Woensdag: 8.30-19.00 uur
De gemeente werkt op afspraak

Milieustraat
De Morgenstond 4
Heeswijk-Dinther, tel.: 14 0412
woensdag 13.00-18.00 uur
vrijdag 13.00-18.00 uur
zaterdag 8.30-14.00 uur

Groendepots
Fa. Van Schaijk, Berghemseweg 13
Nistelrode
Fa. Dijkhoff, Lariestraat 25
Heeswijk-Dinther
woensdag: 13.00-18.00 uur
zaterdag: 8.30-14.00 uur

Politieloket
maandag t/m donderdag:
9.00-12.00 uur
woensdag: 16.30-19.00 uur

AGENDA

8 april 2017
Bernhezer Dag van
de Duurzaamheid
SGS Search,
Meerstraat 7, Heeswijk
13.00-17.00 uur

11 april 2017
Uitreiking Cultuurprijs
Cultureel Centrum de Pas,
Heesch
20.00-22.30 uur

Uitreiking Cultuurprijs

Op dinsdag 11 april 2017 reiken we de Cultuurprijs 2015-2016 uit tijdens een feestelijke bijeenkomst om 20.00 uur in Cultureel Centrum de Pas in Heesch. Er zijn zeven inzendingen genomineerd. U bent van harte welkom.

Verpakkingen van plastic, blik en drankkartons kunnen in dezelfde zak

Hondenpoep? Dat lossen we samen op!

Een hond is leuk, maar loslopende honden waar dat niet hoort en hondenpoep zijn grote ergernissen van veel inwoners en andere mensen die onze gemeente bezoeken. Daarom zorgen we er samen voor, dat we de overlast door honden zoveel mogelijk beperken.

Hondenpoep
De gemeente maakt alle hondenuitlaatstroken, velden en routes regelmatig schoon. Maar buiten de losloopvelden en de uitlaatgebieden zorgt u er als hondenbezitter zelf voor dat de poep van uw hond wordt opgeruimd.

Los of aangelijnd?
Binnen de bebouwde kom houdt u uw hond altijd aangelijnd. Binnen de (omheinde) losloopvelden kan uw hond loslopen. U mag uw hond aangelijnd uitlaten op de uitlaatroutes, alleen aan de kant van de weg waar de bordjes staan. Op sportvelden en speelterreinen zijn honden niet toegestaan. Buiten de bebouwde kom mag uw hond loslopen, tenzij anders wordt aangegeven, zoals bij de ingang van natuurgebieden. Een overzicht van alle losloopgebieden binnen de bebouwde kom vindt u op www.bernheze.org (zoekterm hondenuitlaatplaatsen).

Extra controles
De gemeente ontvangt regelmatig klachten over hondenpoepoverlast. Net als u vinden wij het belangrijk om de overlast van hondenpoep binnen onze gemeente zoveel mogelijk te beperken. Onze BOA's starten daarom binnenkort met extra controles in de gehele gemeente. Wij rekenen op uw medewerking. In de eerste week zullen wij vooral waarschuwen, daar waar nodig. Na die week zal er beboet worden op alle overtredingen. Na een waarschuwing volgt altijd een boete bij de volgende overtreding. De boetes zijn (inclusief € 9,- administratiekosten): hond niet aangelijnd: € 99,-, hond bevindt zich in een speelgelegenheid: € 149,-, uitwerpselen van de hond niet opruimen: € 149,-.

Actie
Hondenbezitters die tijdens onze controles de hondenpoep van hun eigen hond opruimen, ontvangen van ons tijdens de actie een leuke attentie.

Woonwensenonderzoek 50-plus

Het Ouderen Overleg Bernheze (OOB) houdt in april een woonwensenonderzoek onder inwoners die ouder zijn dan 50 jaar in de gemeente Bernheze.

Wonen in Bernheze natuurlijk!

Het doel van dit onderzoek is om de woonwensen en woonbehoeften van ouderen te peilen. Bovendien helpt het ouderen over hun toekomstige woonsituatie na te denken. Wethouder van Boekel: "Een initiatief dat de gemeente van harte ondersteunt. Wij willen dan ook graag onze dank uitspreken naar de KBO-afdelingen Bernheze, ANBO regio Oost-Brabant, ONS welzijn, Raad Gecoördineerd Ouderenwerk Heesch en Nistelrode en Ouderenplatform Heeswijk-Dinther/Loosbroek voor hun betrokkenheid bij dit onderzoek."
In 2016 heeft de gemeente Bernheze haar woonvisie opgesteld. Daarvoor is in 2015 onder onze inwoners een breed woonwensenonderzoek uitgevoerd.

In deze visie staat beschreven wat de gemeente moet doen om de verwachte hoeveelheid en soorten woningen te realiseren. Dit is uitgewerkt in een woningbouwkader voor nieuwe initiatieven, zowel voor de gemeente Bernheze als geheel, als voor de vijf kernen. De gemeente wil deze woningbouwkaders jaarlijks herijken. Het doel is om op basis van een beknopte analyse van de woningmarkt te bepalen of de woonbehoefte is veranderd.

Het OOB wil hier ook een bijdrage aan leveren. In overleg met de gemeente zet het OOB hiervoor nu het woonwensenonderzoek voor ouderen uit. De uitkomst hiervan is mede input voor onze toekomstige woningbouwplanning. Zo proberen wij zo goed mogelijk aan te sluiten bij de woonwensen van onze inwoners en zo een duurzaam en toekomstbestendig woningbestand op te bouwen.

Om deel te nemen aan het onderzoek kunt u zich gratis en anoniem aanmelden via www.tipmooibernheze.nl.

Werkzaamheden N279 's-Hertogenbosch richting Veghel

Tot zaterdag 15 april, 16.00 uur is op de N279 van 's-Hertogenbosch richting Veghel één rijbaan beschikbaar. Dit is nodig voor afrondende werkzaamheden van de provinciale weg tussen de Beusingsedijk en Veghel. In die periode worden er over de gehele lengte van de weg frees- en asfaltwerkzaamheden uitgevoerd. Hiervoor zijn ook op diverse dagen verschillende op- en afritten langs de N279 afgesloten.

Meer informatie over de verbreding van de N279-Noord tussen 's-Hertogenbosch en Veghel en de omleidingsroutes is te vinden op www.werkenaann279noord.nl.

Naar de gemeente? Maak altijd een afspraak!

U maakt een afspraak:
- via www.bernheze.org
- telefonisch 14 0412
- bij de receptie in het gemeentehuis

GEMEENTERAAD

Raadscommissie-vergaderingen

De volgende raadscommissievergaderingen vinden binnenkort plaats. De raadscommissievergaderingen zijn openbaar en worden gehouden in het gemeentehuis, De Misse 6 in Heesch, aanvang 19.30 uur. Bezoekers hebben de mogelijkheid om mee te praten over onderwerpen die op de agenda staan.

Raadscommissie Bestuur en Strategie op maandag 3 april 2017
- Stand van zaken regionale samenwerking
- Presentatie Uitvoeringsprogramma Integrale Veiligheid
- Opiniërende bespreking Evaluatie visie burgerparticipatie en reactie op motie burgerparticipatie

Raadscommissie Maatschappelijke Zaken op dinsdag 4 april 2017
- Stand van zaken Jeugdzorg, Wmo/AWBZ en Participatiewet
- Wijziging gemeenschappelijke regeling GGD 2017
- Notitie ter informatie Inkoop en transformatie specialistische jeugdhulp Noordoost Brabant

Raadscommissie Ruimtelijke Zaken op woensdag 5 april 2017
- Stand van zaken huisvesting vergunninghouders
- Vaststellen bestemmingsplan Heeswijkse Aa-Beemden
- Vernieuwde vaststelling bestemmingsplan Buitengebied Bernheze 2012-1
- Beschikbaar stellen voorbereidingskrediet aanpassing Graafsebaan, Heesch
- Recreatie in natuurgebied De Maashorst

De agenda en stukken vindt u op www.bernheze.org. Met vragen over de gemeenteraad en de raadscommissies kunt u terecht bij de griffie, telefoon 14 0412, e-mail griffie@bernheze.org.

OFFICIËLE BEKENDMAKINGEN

Wilt u op de hoogte blijven van de bekendmakingen uit uw buurt? Meld u op www.overheid.nl aan voor de e-mailservice. U ontvangt dan per e-mail de bekendmakingen uit uw buurt van de gemeente, provincie en waterschappen. U maakt hiervoor een profiel aan, bestaande uit uw e-mailadres en postcode en het gebied rondom uw woning waarover u de bekendmakingen wilt ontvangen.

Commissie Bezwaarschriften Bernheze

Op woensdag 5 april 2017 komt de Commissie Bezwaarschriften Bernheze bij elkaar in het gemeentehuis, De Misse 6 in Heesch. De commissie behandelt dan de volgende bezwaarschriften:

19.00 uur
Behandeling van het bezwaarschrift dat door mr. Laatsman namens de heer Van Ballegooij is ingediend. Het bezwaarschrift is gericht tegen het besluit van de burgemeester van 20 februari 2017, waarbij een last onder bestuursdwang is opgelegd op grond van artikel 13b Opiumwet.

19.45 uur
Behandeling van het bezwaarschrift dat door mr. drs. Pasveer namens VOF van de Leest-Van der Biezen is ingediend. Het bezwaarschrift richt zich tegen het besluit van het college van burgemeester en wethouders van 30 november 2016, waarbij een omgevingsvergunning is verleend voor het herbouwen van een bijgebouw op het adres Laag-Beugt 5 in Heeswijk-Dinther.

20.30 uur
Behandeling van het bezwaarschrift dat door buurtbewoners is ingediend tegen het besluit van het college van burgemeester en wethouders van 21 december 2016. Het betreft het besluit waarbij een omgevingsvergunning is verleend voor het bouwen van een kantoor met appartementen aan 't Dorp 13 in Heesch.

Algemene Plaatselijke Verordening (APV)

Evenementenvergunningen

Het college van burgemeester en wethouders heeft voor de volgende evenementen/activiteiten een vergunning/ontheffing verleend aan:

- Gemeente Bernheze voor het organiseren van een kermis in Loosbroek van 12 tot en met 15 augustus 2017 dagelijks van 10.00 tot 2.00 uur op het dorpsplein aan Molenhoeven, 5472 PX Loosbroek. Molenhoeven is van 9 augustus, 17.00 uur tot 16 augustus, 17.00 uur afgesloten voor alle verkeer, behalve voor voetgangers. De geluidsontheffing is verleend tot 1.00 uur. De beschikkingen zijn verzonden op 21 maart 2017.
- Gemeente Bernheze voor het organiseren van een kermis in Heeswijk-Dinther van 10 tot en met 13 juni 2017 dagelijks van 10.00 tot 2.00 uur op Plein 1969, 5473 CA Heeswijk-Dinther. Plein 1969 is van 7 juni, 17.00 uur tot 14 juni, 17.00 uur afgesloten voor alle verkeer, behalve voor voetgangers. De geluidsontheffing is verleend tot 1.00 uur. De beschikkingen zijn verzonden op 21 maart 2017.
- Stichting De Kilsdonkse Molen voor het organiseren van een Lentemarkt op de Molen op 2 april en het Oogstfeest van Akker tot Bakker op 1 oktober 2017 bij de Kilsdonkse Molen, Kilsdonkseweg 4-6, 5473 KK Heeswijk-Dinther. De Kilsdonkseweg (vanaf Boterweg tot Laverdonk) wordt van 10.00 tot 17.00 uur, afgesloten voor alle verkeer, behalve voor voetgangers. De beschikkingen zijn verzonden op 23 maart 2017.
- Stichting Ranja voor het organiseren van een Survival Koningsdag op 27 april 2017 van 8.00 tot 15.00 uur in de omgeving van Aa-kantstraat, 5473 HX Heeswijk-Dinther. Tijdens het evenement wordt Aa-kantstraat en een gedeelte van Droevendaal (tussen Aa-kantstraat en Aa-brugstraat) afgesloten voor alle verkeer, behalve voor voetgangers. De beschikking is verzonden op 23 maart 2017.
- Stichting Oranjecomité Heeswijk-Dinther voor het organiseren van activiteiten tijdens Koningsdag op 27 april 2017 van 10.00 tot 17.00 uur op Plein 1969, 5473 CA Heeswijk-Dinther. Plein 1969 en het plein aan Graaf Wernerstraat/Hertog Janstraat worden van 7.00 tot 18.00 uur afgesloten voor alle verkeer, behalve voor voetgangers. De beschikkingen zijn verzonden op 27 maart 2017.
- Stichting Oranjecomité Heeswijk-Dinther voor het organiseren van een stille tocht op 4 mei 2017 van 19.00 tot 20.30 uur. Tijdens de stille tocht wordt de Mgr. van Oorschotstraat, 5473 AX Heeswijk-Dinther afgesloten voor alle verkeer, behalve voor voetgangers. De beschikkingen zijn verzonden op 27 maart 2017.

Procedures 1a, 4a en 7a zijn van toepassing.

Melding klein evenement

In overeenstemming met artikel 2:25, lid 2 onder g, van de APV Bernheze 2014 is een melding gedaan door:

- A. Minten voor het organiseren van een fietstocht waarbij de route loopt over het grondgebied van Bernheze op 17 april 2017 van 9.00 tot 14.00 uur. De toestemming is verzonden op 23 maart 2017.
- Stichting Classic Rally Adventures voor het organiseren van een autotoertocht waarbij de route loopt over het grondgebied van Bernheze op 17 april 2017 van 10.00 tot 16.00 uur. De toestemming is verzonden op 24 maart 2017.

Procedures 1a, 4a en 7a zijn van toepassing.

Incidentele festiviteiten

Eetcafé 't Tunneke, 't Dorp 148, 5384 ME Heesch heeft in overeenstemming met artikel 4:3, lid 1, van de APV Bernheze 2014 een kennisgeving gedaan van een incidentele festiviteit op vrijdag 31 maart en zaterdag 1 april 2017. Van deze mogelijkheid kan maximaal zes keer per jaar gebruik worden gemaakt.
Tijdens de festiviteit gelden ruimere geluidsnormen dan normaal. Voor de exacte normen verwijzen wij u naar artikel 4:3 van de APV, die te vinden is op www.bernheze.org.
Procedures 1a, 4a en 7 zijn van toepassing.

Verleende terrasvergunning

Aan Maashorst Activiteiten B.V. is een vergunning verleend om terrasmeubilair te plaatsen op het voor publiek toegankelijke (verharde) gedeelte van de weg, gelegen bij Winners Café, Laar 24, 5388 HG Nistelrode.
Procedures 1a, 4b en 7a zijn van toepassing.

Collectevergunningen

Het college van burgemeester en wethouders heeft een vergunning verleend aan::

- Stichting Goede Doelen Week Loosbroek i.o voor het houden van een openbare geldinzameling in Loosbroek van 14 tot en met 20 mei 2017 voor de volgende goede doelen: Diabetes Fonds, Fonds Gehandicapten, Hartstichting, Fonds verstandelijke Gehandicapten, KWF Kankerbestrijding, Longfonds, Nationaal Epilepsie Fonds, Nationaal Fonds Kinderhulp, Nederlandse Brandwondenstichting, Nierstichting Nederland, Stichting Nationaal Reumafonds. De vergunning is verzonden op 24 maart 2017.
- Harmonie St. Servaes voor het houden een donateursactie in de periode van 26 tot en met 30 juni 2017 in Dinther. De vergunning is verzonden op 24 maart 2017.

Procedures 1a, 4a en 7a zijn van toepassing.

Melding maken uitweg

- J.M. van Hoof, Strausslaan 34, 5384 CX Heesch heeft in overeenstemming met artikel 2:12, lid 1 onder a, van de APV Bernheze 2014 een melding gedaan van het verplaatsen van een uitweg aan Strausslaan 32 in Heesch.
- J.P.M. Vermeulen, Burgemeester Van de Veerdonkstraat 17, 5473 GT Heeswijk-Dinther heeft in overeenstemming met artikel 2:12, lid 1 onder a, van de APV Bernheze 2014 een melding gedaan van het maken van een 2e uitweg naar Burgemeester Van de Veerdonkstraat 17 Heeswijk-Dinther. Deze meldingen zijn op 22 maart 2017 geaccepteerd. Verzenddatum: 22 maart 2017.

Procedures 1a, 4a en 7a zijn van toepassing.

Drank- en horecawet

Aan Maashorst Activiteiten B.V. is vergunning verleend voor het uitoefenen van horecabedrijf Winners Café, Laar 24, 5388 HG Nistelrode. De vergunning is verzonden op 22 maart 2017.
Procedures 1a, 4a en 7a zijn van toepassing.

Wet ruimtelijke ordening

Kennisgeving overeenkomst over grondexploitatie

Het college van burgemeester en wethouders van Bernheze maakt op grond van artikel 6.24 lid 3 van de Wet ruimtelijke ordening bekend dat het op 21 maart 2017 een overeenkomst heeft gesloten waarin een onderdeel over grondexploitatie is opgenomen.
Dit in het kader van de ontwikkeling van het nog op te stellen wijzigingsplan Graafsebaan ong. Heesch. De overeenkomst heeft betrekking op de bouw van vier vrijstaande woningen aan Graafsebaan ong. in Heesch op het perceel kadastraal bekend Heesch, sectie B, nummer 7367, plaatselijk bekend als Graafsebaan ong. in Heesch.
Inzage: de zakelijke beschrijving van deze overeenkomst ligt op grond van het bepaalde in artikel 6.2.12 van het Besluit ruimtelijke ordening vanaf 30 maart 2017 gedurende zes weken, op afspraak ter inzage in het gemeentehuis in Heesch.
Informatie: domein Leefomgeving, team Uitvoeren Beleid

Wet milieubeheer

Algemene maatregel van bestuur

De volgende meldingen als bedoeld in artikel 8.40 van de Wet milieubeheer (melding Activiteitenbesluit) zijn ingekomen:

- Van der Lee-Van der Velden Beheersmaatschappij BV heeft een melding Activiteitenbesluit ingediend voor het veranderen van een inrichting voor constructie-, stal- inrichting- en voersystemen op het adres Maxend 47, 5388 TW Nistelrode.
- Mts. Van de Doelen heeft een melding Activiteitenbesluit ingediend voor het veranderen van de inrichting op het adres Kameren 2, 5473 VC Heeswijk-Dinther.

Procedures 1a en 6 zijn van toepassing.

Wet algemene bepalingen omgevingsrecht

Reguliere procedure

Ontvangen aanvragen voor een omgevingsvergunning

Nistelrode

- Heescheweg sectie A nr. 4883
  Aanleg houtwallen
  Datum ontvangst: 20-03-2017
- Achterstraat 29
  Plaatsen erker
  Datum ontvangst: 24-03-2017
- Achterstraat 31
  Verbouwen woning
  Datum ontvangst: 24-03-2017
- Delst 30, 5388 SV
  Herbouwen woning met schuur
  Datum ontvangst: 21-03-2017
- Toniesplein 7
  Plaatsen dakraam
  Datum ontvangst: 20-03-2017
- Boekweitstraat 7
  Aanpassen/vernieuwen voorgevel
  Datum ontvangst: 22-03-2017

Heeswijk-Dinther

- Hertog Janstraat 5
  Bouwen blokhut/berging
  Datum ontvangst: 20-03-2017
- Plan Rodenburg
  Handelen in strijd regels ruimtelijke ordening/plaatsen unit
  Datum ontvangst: 23-03-2017
- Berg- en Dalseweg 3
  Aanbouwen woonhuis
  Datum ontvangst: 23-03-2017
- Heuvelstraat 9
  Bouwen garage met carport
  Datum ontvangst: 23-03-2017
- Aa-brugstraat sectie E nr. 380
  Benodigde voorzieningen (voor planten kersenbomen)

Datum ontvangst: 23-03-2017
- Nieuwe Steeg ong. (achterzijde waterzuiveringsinstallatie)
  Kappen els (hinder maaien watergang)
  Ontvangstdatum: 17-03-2017
- Nieuwlandsestraat en Rodenburgseweg
  Kappen 6 prunussen, 4 eiken, wilg en berk (bouwrijp maken plan Rodenburg)
  Ontvangstdatum: 22-03-2017

Heesch
- Beellandstraat 6
  Aanbouwen mantelzorgappartement
  Datum ontvangst: 21-03-2017
- Bosschebaan 37a
  Oprichten 2 loodsen
  Datum ontvangst: 24-03-2017
- Burgemeester Woltersstraat 72
  Legalisatie erfafscheiding
  Datum ontvangst: 26-03-2017
- Velftstraat 11
  Uitbreiden woning
  Datum ontvangst: 24-03-2017

Procedure 6 is van toepassing.

Uitgebreide procedure

De wetgever heeft bepaald dat ingekomen aanvragen voor een omgevingsvergunning, die worden voorbereid met de uitgebreide procedure, niet worden gepubliceerd. De bekendmaking van deze aanvragen vindt plaats via publicatie van een ontwerpbesluit.

Ontwerpbesluiten

Het college van burgemeester en wethouders wil toestemming verlenen voor:

Nistelrode
- Kantje 40
  Handelen in strijd regels ruimtelijke ordening
  Verzenddatum: 21-03-2017

Vorstenbosch
- Eggerlaan 6a en 8
Brandveilig gebruik
Verzenddatum: 22-03-2017

Procedures 1a en 3b zijn van toepassing.

PROCEDURES

Openingstijden zie colofon

Inzage
Procedure 1a
U kunt de stukken gedurende zes weken tijdens openingstijden op afspraak inzien in het gemeentehuis in Heesch.
Procedure 1b
U kunt de stukken gedurende zes weken tijdens openingstijden op afspraak inzien in het gemeentehuis in Heesch en raadplegen op www.bernheze.org of www.ruimtelijkeplannen.nl.

Inspraak
Procedure 2
Iedereen kan binnen zes weken na publicatiedatum met een schriftelijke inspraakreactie aan het college van burgemeester en wethouders van Bernheze reageren op de stukken. Neem voor het indienen van een mondelinge inspraakreactie contact op met de betreffende afdeling.

Zienswijze
Procedure 3a
Belanghebbenden kunnen binnen zes weken na publicatiedatum schriftelijk een zienswijze indienen bij het college van burgemeester en wethouders van Bernheze. Neem voor het indienen van een mondelinge zienswijze contact op met de betreffende afdeling.
Procedure 3b
Iedereen kan binnen zes weken na publicatiedatum een schriftelijke zienswijze indienen bij het college van burgemeester en wethouders van Bernheze. Neem voor het indienen van een mondelinge zienswijze contact op met de betreffende afdeling.

Bezwaar
Procedure 4a
Belanghebbenden kunnen binnen zes weken na verzenddatum van dit besluit bezwaar indienen bij het college van burgemeester en wethouders van Bernheze. Het bezwaar heeft geen schorsende werking.
Procedure 4b
Belanghebbenden kunnen binnen zes weken na publicatiedatum van dit besluit bezwaar indienen bij het college van burgemeester en wethouders van Bernheze. Het bezwaar heeft geen schorsende werking.

Beroep
Procedure 5a
Belanghebbenden kunnen binnen zes weken na publicatiedatum van dit besluit beroep indienen bij de sector bestuursrecht van de rechtbank, Postbus 90125, 5200 MA 's-Hertogenbosch. Het beroep heeft geen schorsende werking. Er zijn griffierechten verschuldigd.
Procedure 5b
Belanghebbenden kunnen binnen zes weken na publicatiedatum van dit besluit beroep indienen bij de Afdeling bestuursrechtspraak van de Raad van State, Postbus 20019, 2500 EA 's-Gravenhage. Het beroep heeft geen schorsende werking. Er zijn griffierechten verschuldigd.

Bezwaar-/beroepsmogelijkheid
Procedure 6
Er zijn geen bezwaar-/beroepsmogelijkheden.

Voorlopige voorziening
Procedure 7a
Belanghebbenden kunnen, gelijktijdig met een ingediend bezwaar- of beroepschrift, de voorzieningenrechter van de rechtbank verzoeken om een voorlopige voorziening te treffen. Er zijn griffierechten verschuldigd.
Procedure 7b
Belanghebbenden kunnen, aanvullend op een ingediend beroepschrift bij de Afdeling bestuursrechtspraak van de Raad van State, de voorzitter van de afdeling verzoeken om een voorlopige voorziening te treffen. Er zijn griffierechten verschuldigd.

Reageren
In een schriftelijke reactie moeten staan: de datum, de naam en het adres van degene die reageert, een omschrijving van het onderwerp, de reden waarom u bezwaar/zienswijze/bedenking indient en uw handtekening.

INFORMATIE voor de KERNEN

Lokaal: De Maashorst voor iedereen?

John van den Akker

Volgende week wordt er in de commissie Ruimtelijke Zaken weer eens gesproken over de Maashorst. Dat was altijd een heerlijk gebied voor mensen uit de omliggende gemeenten om lekker ongestoord te kunnen recreëren. Groot genoeg voor iedereen die elkaar de ruimte gunde om gewoon overal te wandelen, te fietsen of met paard te doorkruisen. Elke gemeente zorgde voor haar stuk en wij konden onbezorgd genieten.

Tot het moment dat we opeens een stichting en grootse plannen nodig hadden om de Maashorst beter te maken dan het allemaal al was. Nu, een paar jaar verder, krijg ik het gevoel dat we de grootste groep gebruikers, gewoon de mensen uit de buurt, compleet uit het oog verloren hebben. Want zitten we te wachten op al dat geëxperimenteer met wisenten en wie weet nog meer?
Het feit dat de proef hiermee verlengd moest worden geeft volgens mij alleen maar aan dat die zeker nog niet geslaagd is.
Hebben we een mini Veluwe nodig als we binnen een goed half uur op de echte kunnen staan. Nee! Geef ons maar gewoon ons gebied terug waar we kunnen wandelen of rijden waar we willen. Zet eens in op een stuk verdraagzaamheid onder de gebruikers.
Ga niet onnodig recreëren op plaatsen die voor andere gebruikers ingericht zijn en vooral… gun elkaar de ruimte. Dan blijft er nog zoveel Maashorst over om van te genieten.

SP: Nu dringend behoefte aan een kindpakket

Jan Prinsen, SP Maatschappelijke Zaken

In Nederland groeien 378.000 kinderen op in armoede. In Bernheze wonen helaas ook kinderen die opgroeien in armoede. De SP afdeling Bernheze wil daarom snel een kindpakket invoeren. Het kindpakket is bedoeld om te voorkomen dat kinderen minder kansen krijgen voor de toekomst. Door armoede zijn opleidingskansen minder, lopen kinderen met dunne kleren in de winter, hebben te kleine schoenen aan en ontbijten ze niet voor ze naar school komen. Trieste balans van neo-liberalisme.

Het Kindpakket
Eén op de acht kinderen in Nederland kan door het lage inkomen van zijn ouders niet meedoen aan activiteiten die voor leeftijdgenootjes heel gewoon zijn. Daarom is het Kindpakket opgezet. Het kindpakket is een gezamenlijk initiatief van verschillende gemeenten en de deelnemende fondsen om via één loket, en op een eenvoudige manier, een vergoeding te krijgen voor binnen- en buitenschoolse activiteiten. Zo kunnen zij volwaardig deelnemen aan de maatschappij.
Naar een sportclub gaan, kleding en schoolspullen kopen. Voor huishoudens met een laag inkomen is het soms niet mogelijk om kinderen alles te geven. Soms kunnen kinderen om financiële redenen niet meedoen aan activiteiten die voor hun leeftijdsgenootjes heel normaal zijn. Het is belangrijk dat ieder kind die mogelijkheden wél krijgt. Er zijn verschillende regelingen die hierbij kunnen helpen.
Het kindpakket is voor iedereen tot achttien jaar, die opgroeit in een huishouden met een laag inkomen. Bernheze zou zich volgens de SP snel moeten aansluiten bij dit initiatief.

Meld je nu aan voor woonwensenonderzoek 50plus

Je kunt jezelf aanmelden via www.tipmooibernheze.nl en na aanmelding krijg je op 6 april een mail met de digitale vragenlijst. De papieren vragenlijst zal vanaf 6 april in elke kern af te halen zijn. Meer informatie volgt.

Blanco: Wie Aa zegt...

Marko Konings

Binnenkort gaat de gemeenteraad een visie opstellen over het Aa-dal. Een mooi gebied met natuur en bedrijvigheid, dicht bij Heeswijk-Dinther. Maar zijn we wel op tijd met deze visie? Allerlei zaken zijn of worden in gang gezet, en wie nu a zegt kan straks waarschijnlijk niet meer terug. Een nieuwe zorgelijke ontwikkeling heeft zich inmiddels aangediend.

Inwoners uit de Schoolstraat, Raadhuisplein en Aa-brugstraat hebben ons benaderd omdat er iets gebeurt in hun achtertuin waar zij zich ernstige zorgen over maken. Er is namelijk een vergunning verleend voor het planten van kersenbomen.
Deze bomen komen op een paar meter van hun achtertuin te staan en daar waar ze voorheen vrij zicht hadden over het Aa-dal en genoten van de rust en de ruimte, dreigt er nu veel te veranderen.
Door nu een vergunning af te geven voor de aanplant van de kersenbomen neemt het college een voorschot op wat ongetwijfeld komen gaat en door aanwonenden wordt gevreesd: geluidsoverlast door oorverdovende knallen van zonsopkomst tot zonsondergang om de vogels te verjagen, een wekelijkse wolk gewasbeschermingsmiddelen over het Aa-dal en over de aangrenzende tuinen en het verdwijnen van het vrije uitzicht door het verschijnen van een permanente overkapping.

Politieke Partij Blanco maakt zich ernstige zorgen over deze ontwikkelingen en heeft kritische vragen gesteld.

Tijdens onze thema-avond van vorig jaar over het Aa-dal hebben wij veel input gekregen van de aanwezigen.

Deze zaken, die zeker niet altijd stroken met wat er nu gebeurt, nemen wij mee bij het opstellen van de visie. Wij houden u op de hoogte.

Gerard: 'Het is belangrijk om af en toe een handje te helpen'

Progressief Bernheze: Van bureau naar wijk

Skip Anker, commissielid Progressief Bernheze

Burgerparticipatie, een woord dat vaak wordt gebruikt in de politiek. Burgers moeten meedoen met de plannen die in het gemeentehuis worden bedacht. Althans zo werd er heel lang over gedacht. Tegenwoordig zien we iets veranderen in de manier waarop burgers worden meegenomen in onze initiatieven.

Sterker nog misschien worden ze niet 'meegenomen', maar proberen we ze juist te bewegen om met initiatieven te komen. Dat heet overheidsparticipatie; een gemeente die zich niet langer opsluit in het gemeentehuis maar zich juist actief in de gemeenschap begeeft.

Want juist daar zitten vaak al heel veel goede ideeën die met de juiste ondersteuning tot bloei kunnen komen. Een mooi voorbeeld daarvan is voor mij het plan voor de nieuwbouwwijk Rodenburg. Een plan waarin inwoners veel ruimte krijgen voor eigen ideeën en kijk eens wat voor mooi plan er uitkomt.

Ook wij als Bernhezer politiek zouden wat mij betreft vaker op zoek mogen gaan naar deze initiatieven. Laten we het eens hebben over dingen die niet altijd op de agenda staan. Misschien moeten we zelfs af en toe als collectief de straat op om ideeën op te halen. Of gewoon eens goed luisteren. Lokale politiek raakt iedereen, dus zouden we ook moeten proberen zoveel mogelijk mensen te betrekken. Heeft u een goed idee of wilt u dat we gewoon eens komen luisteren?

Mail ons dan!
reactie@progressiefbernheze.nl

Bernheze groeit: Werkgroep Fairtrade weer aan het werk

Robin Jansen, van COOP Heeswijk–Dinther. COOP is nu ook fairtrade en heeft de bijbehorende sticker inmiddels ontvangen

BERNHEZE - **De Werkgroep Fairtrade Gemeente Bernheze is trots op het feit dat Bernheze nu de titel Fairtrade Gemeente draagt. Maar dat betekent geenszins dat de werkgroep nu achterover kan leunen. Integendeel zelfs! De gemeente is in januari 2017 over de grens van 30.000 inwoners gegaan, wat betekent dat er andere regels gelden.**

"Om fairtrade te blijven moeten er nu bijvoorbeeld minimaal zes supermarkten, acht maatschappelijke organisaties en vier horecagelegenheden fairtrade producten aanbieden", legt Bert Bakker, voorzitter van de Werkgroep Fairtrade Gemeente Bernheze uit. Medebestuurslid Jan Burger: "Maar we bezoeken ook de bedrijven die al fairtrade zijn om te kijken hoe het er mee gaat, of ze nog steeds fairtrade zijn. Dat is meestal geen probleem, er komen steeds meer fairtrade producten bij zelfs."

Fairtrade Week

De werkgroep heeft daarnaast contacten gelegd met nieuwe deelnemers en de meesten hebben wel de intentie om fairtrade te worden. Daarnaast is er overleg met bedrijven wat ze gezamenlijk kunnen doen tijdens de Fairtrade Week die plaatsvindt van 6 tot 14 mei. Verder zoekt de werkgroep de samenwerking met Aangenaam Heesch om tot mooie ideeën te komen, bijvoorbeeld rond Moederdag. Beide heren zouden overigens heel graag meer scholen erbij willen halen. Bert: "We willen hen ook heel graag bewust maken van fairtrade. Er zijn al enkele scholen die eenmaal per jaar een fairtrade winkel in hun school organiseren en het zou leuk zijn als meer scholen dit doen."

ROB HAAKMEESTER
advocaat
maakt werk van jouw recht
FAMILIERECHT | ERFRECHT | AANSPRAKELIJKHEID/LETSEL | BESTUURSRECHT
Heesch - +31 611727028 - rhaakmeester@rhadvocaat.nl
www.rhadvocaat.nl

OOGcontact

wie is deze Bernhezenaar?

Stuur uw oplossing voor a.s. maandag 12.00 uur naar info@demooibernhezekrant.nl onder vermelding van OOGCONTACT en maak kans op

5x 1/5 staatsloten

Ceelen
Kantoorboekhandel - Heesch

't Dorp 65, 5384 MB Heesch
0412-451782

Oplossing vorige week:
Hetty van Herpen uit Heesch

Winnaar:
Bettina van Dinther kan de staatsloten ophalen bij Kantoorboekhandel Ceelen

Werknemers van Bernheze Media worden uitgesloten van deelname.

Bernheze Media

WOORDZOEKER

F	E	H	Z	E	I	F	N	K	O	O	O	H	M	E	O
E	R	U	M	R	N	M	M	I	U	P	Z	I	E	E	F
F	K	Q	L	A	X	T	M	I	A	B	X	E	E	T	A
P	G	I	P	N	P	E	W	K	M	L	S	A	P	N	G
E	G	C	G	N	J	R	U	T	A	O	I	T	F	O	T
P	T	C	R	E	N	R	I	T	A	E	I	E	A	D	I
K	W	E	F	N	S	A	R	L	R	M	G	G	W	B	E
U	D	G	A	E	A	S	E	J	T	E	M	M	A	L	T
J	R	A	A	J	R	O	O	V	G	N	G	U	N	U	L
T	E	E	E	M	N	W	R	N	C	M	S	M	D	E	N
P	C	G	R	P	O	O	S	A	E	L	G	Z	E	A	P
S	I	I	R	C	L	S	K	M	E	S	E	O	L	B	I
D	E	R	P	I	B	K	N	H	E	E	T	N	E	L	K
O	O	H	J	O	O	T	T	A	L	Q	L	E	N	V	P
R	N	K	R	H	V	G	E	F	R	X	W	E	I	I	N
S	L	E	O	L	Y	U	E	R	A	L	E	O	I	F	T

Zoek: LENTE, ZON, TERRAS, FIETSEN, WANDELEN, LAMMETJES, BLOEMEN, BLOESEM, VROLIJK, MAART, APRIL, VOORJAAR

Schoenmakerij Heesch

- Schoen en lederreparatie
- Sleutelservice en autosleutels met transponder
- Stomerijservice
- Onderhoudsproducten
- Groot assortiment inlegzolen
- Riemen etc.

't Dorp 60a - 5384 MC Heesch
0412-484587 - info@schoenmakerijheesch.nl

MOOIBERNHEZERTJES

TE KOOP

NIEUWE DESSO-TAPIJTTEGELS
In allerlei kleuren/soorten. Grote voorraad, scherpe meeneemprijs. Vanaf € 0,50 per tegel. Duinweg 17, Schijndel 06-23034594. Dinsdag en zondag gesloten.

HEESAKKERS LICHTVISIE STOPT!
Grandioze opheffingsuitverkoop van plafonnières, hang-,tafel-, en vloerlampen enzovoort. Ook kado-artikelen, gloei-, en ledlampen, TL-buizen enzovoort. Kom snel want op= echt op! Heesakkers Lichtvisie Abdijstraat 12, 5473 AE Heeswijk-Dinther. www.heesakkerslichtvisie.nl Parkeren voor de deur. Dinsdags gesloten.

VERS BEENHAMMETJE
800 gram € 5,90.
HAMLAPPEN
500 gram € 2,98.
Slagerij Bert van Dinther, Heistaat 8, Oss. 0412-454536 www.slagerijvandinther.nl.

NOG 2 WEKEN TE GAAN!
Totale opheffingsuitverkoop van onze winkelvoorraad! Sla je slag, nog diverse interessante verlichting-armaturen. En kadoartikelen tegen belachelijk lage prijzen. Heesakkers Lichtvisie Abdijstraat 12, 5473 AE Heeswijk-Dinther. www.heesakkerslichtvisie.nl Parkeren voor de deur. Dinsdags gesloten.

DAGELIJKS VERS GEPLUKTE TULPEN
€ 2,- per bos, verschillende kleuren. Richard van Doorn Vorstenbosseweg 1, Dinther.

ALLE KADO-ARTIKELEN NU MET MAAR LIEFST 50% KORTING
Scoor nu een leuk cadeau of woonaccessoire voor weinig. Kom snel want op=echt op! Heesakkers Kadoshop Abdijstraat 12, 5473 AE Heeswijk-Dinther. www.heesakkerslichtvisie.nl. Parkeren voor de deur. Dinsdags gesloten.

PRINTPAPIER
A4 printpapier 80 grams. Per pak 500 vel € 4,99. Hele jaar door 5 pakken € 19,99. 't Mediahuys, Laar 28, Nistelrode.

DIVERSE GROENTEPLANTEN
Libert van Boxtel Groenstraat 31 Berlicum Tel. 06-22381999.

AANGEBODEN

TAPIJTMIDGETGOLFBAAN,
per ronde € 4,50. Kinderen tot 4 jaar gratis. Liempde 0411-631474, www.derekkendonken.nl

8-AVONDEN WORKSHOP GLAS IN LOOD
Bij Stijlvol glas in lood, Retsel Heeswijk-Dinther. Start 11 mei op donderdagavond. Voor informatie en inschrijven: info@stijlvolglasinlood.nl Tel. 0413-228377.

PEDICURE NISTELRODE
Dorien Visser-Hanegraaf. Tel. 0412-612118. Ook bij diabetes/reuma.

PEDICURE HEESWIJK-DINTHER
Jacqueline Verhagen, Oranjestraat 11, Heeswijk-Dinther. Ook bij diabetische en reumatische voet met vergoeding. Alle jaargetijden uw nagels mooi verzorgd met gelcolor, colorlak. Kalknagels? Ook hiervoor leent deze pediquemethode zich prima! Meer info of afspraak: 0413-293260.

COLORENTA GEEFT WORKSHOPS
kleuranalyse en make up om te bepalen welke kleuren jou het mooist maken. Ook zijn er workshops voor alleen make up te boeken. Leuk om cadeau te geven of gewoon om jezelf te verwennen. Colorenta, Hannie Heesakkers 06-51110053 Heeswijk-Dinther.

FRIETKRAAM voor uw evenement of feest. Voor info en/of boekingen: 0413-292911/ 06-25416954. Mario & Christa Bok.

EEN AVONDJE UIT
Bijna 50 jaar Schietvereniging 't Koskojjer. Activiteit luchtbuksschieten voor verenigingen, buurten en bedrijven. Meer informatie: Piet van Hintum 0412-611168.

HEB JE AUTISME EN/ OF ADHD EN ZIN IN EEN NIEUWE SPORT?
Kom kennismaken met kanovaren. Meer info/contact via www.wavebegeleiding.nl of 06-25302651.

STIJLVOL GLAS IN LOOD
Specialist in Glas in Lood. Ook in isolatieglas, reparaties, materiaal-verkoop en workshops. Retsel Heeswijk-Dinther www.stijlvolglasinlood.nl 0413-228377.

TE HUUR

OPSLAGUNITS IN NISTELRODE
Afmeting unit:
24m² voor € 90,- p.m.
48m² voor € 150,- p.m.
Eigen toegang.
Voor meer info 06-46111667 of www.opslagunit.eu.

280 M² BEDRIJFS- CQ OPSLAGRUIMTE
in Heesch. Tel. 0412-452582.

PERSONEEL

ZOEK JIJ SNEL EEN LEUKE BAAN?
Kom dan werken in ons callcenter te Rosmalen. Bel voor meer informatie Logic-Call 073-5286700.

WILT U EEN ZOEKERTJE PLAATSEN?
Dan is dit mogelijk vanaf € 5,-. office@demooibernhezekrant.nl of 0412-795170.

ZOMERTIJD: KLOK VOORUIT!

Zie oplossing pagina 37

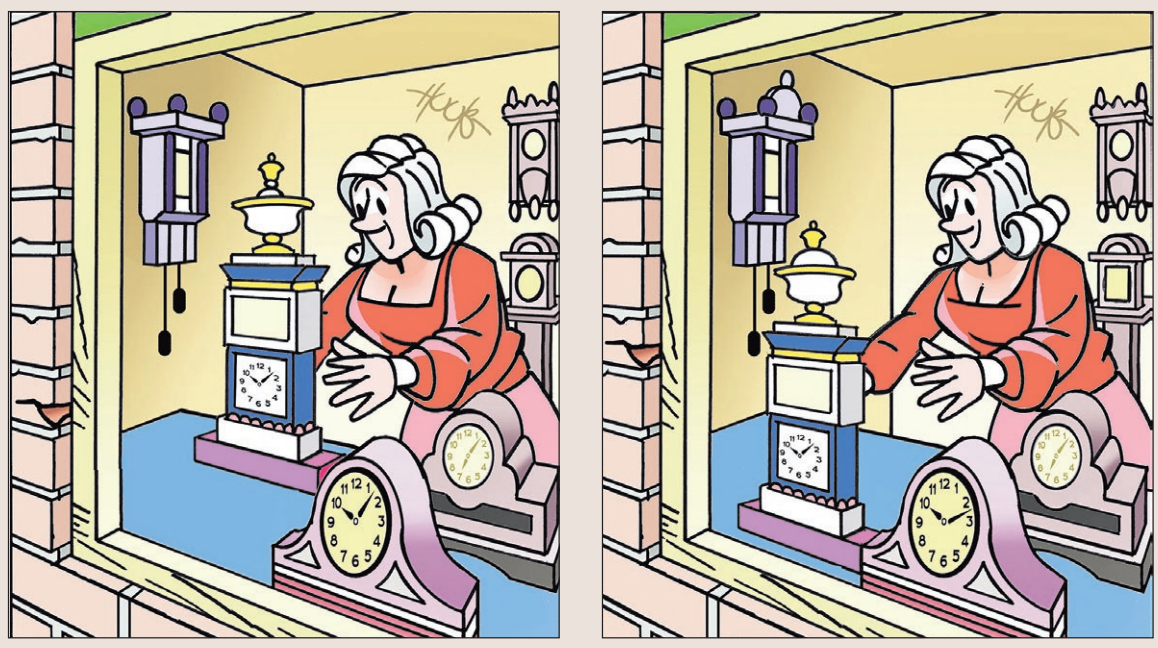

Wat kan een ondernemer leren van criminelen?

HEESCH - **Ondernemersvereniging Heesch is er ook dit jaar weer in geslaagd om een topspreker uit te nodigen voor de jaarlijkse ledenvergadering. Op 18 april komt John van den Heuvel naar Heesch om de ondernemers mee te nemen in de wereld van misdaad en cybercrime. En wat kunnen ondernemers leren van criminelen? Daar geeft John van den Heuvel deze avond antwoord op.**

Ondernemersvereniging Heesch heeft niet alleen als doel om de belangen van ondernemers te behartigen. Ook wil zij een platform creëren om te ontmoeten zodat ondernemers elkaar op een informele manier leren kennen. Dat kan onder andere tijdens de algemene ledenvergadering. Bij de ledenvergadering van april is er vaak een interessante gastspreker die kan inspelen op actualiteiten of een topondernemer binnen een bepaald gebied.

Voor de komende ledenvergadering is misdaadverslaggever John van den Heuvel uitgenodigd. John van den Heuvel is topondernemer op het gebied van verslaglegging over criminaliteit. Hij maakte naam met onthullende artikelen over onder meer Desi Bouterse en Willem Holleeder. Hij heeft diverse tv-programma's gepresenteerd zoals 'Op de vlucht', waarin hij op zoek ging naar voortvluchtige criminelen. Inmiddels is hij ook bekend als schrijver. Hij heeft diverse bestsellers op zijn naam staan. In het boek 'De spiegel van het recht' laat hij bijvoorbeeld zien dat er niet altijd een duidelijke grens is tussen goed en kwaad.

Tijdens de ledenvergadering zal John van den Heuvel uitgebreid vertellen over de fascinerende wereld van de criminaliteit.

Aan de hand van pakkende voorbeelden vertelt John van den Heuvel over de georganiseerde misdaad en de soms dunne scheiding tussen boven- en onderwereld. En hij geeft antwoord op de vraag hoe bedrijven zich kunnen beschermen tegen cybercrime. Na de presentatie is er voldoende gelegenheid om vragen te stellen. De avond wordt afgesloten met een informele borrel om na te praten over deze inspirerende avond of om nog persoonlijk met John van den Heuvel te kunnen spreken.

Wil je meer informatie over de ondernemersvereniging of wil je als potentieel lid graag op 18 april aanwezig zijn? Neem dan contact op met Michiel Peters; 06-10210573.

John van den Heuvel

ondernemersvereniging Heesch

www.ondernemersverenigingheesch.nl.

Een 'moordavond' bij TV Arcadia

Komedie van Rob van Vliet gooit hoge ogen

Tekst: Milène Putters Foto's: Marcel van der Steen

HEESCH – **De vaste bezoekers zijn het natuurlijk wel gewend van toneelvereniging Arcadia; een avondje lachen, gieren en brullen in een compleet uitverkocht CC De Pas. En ook dit jaar stelde het toneelgezelschap niet teleur, want met 'Moord aan Boord' liet zij wederom zien welke kwaliteiten zij in huis heeft om menigeen een topavond te bezorgen.**

Het decor alleen al was een ware lust voor het oog. Compleet met een bar, strandstoelen op het dek, een mooi verlichte trap, een bij tijd en wijle voorbijvliegende zeemeeuw én… een hut waar uiteindelijk een heuse moord werd gepleegd! Of toch niet?

Lof voor de mensen van het decorbouw

Lof voor de mensen die dit decor hebben gebouwd!

'Moord aan Boord' speelde zich af op een luxe cruiseschip genaamd 'Princess Miracle'.

Natuurlijk liep niet alles van een leien dakje, of beter gezegd 'dekje', want de problemen stapelden zich al meteen hoog op. Een oversekste kapitein, twee steenrijke dames van adel, een nepscheepsarts, een botte schoonmaakster, een winnares van de Postcode Loterij én de winnares van de Poolse editie van 'The Voice', raakten verwikkeld in allerlei doldwaze misverstanden. Gelukkig liep alles toch nog goed af, er werd uiteindelijk niemand vermoord. En wat het belangrijkste was; alle toeschouwers hadden een topavond, keerden met een flinke lach op het gezicht huiswaarts en verheugen zich nu al op wat de Heesche toneelvereniging volgend jaar weer in petto heeft.

Moord aan Boord gezien in CC De Pas op zondag 26 maart.

Met in de hoofdrollen Adrie Hendriks, Wil Cranenburg, Edith Kiestra, Marion Rovers, Elles van der Wielen, Helma Ruijs en Mary Verstegen.

Voor meer foto's en een veel uitgebreider verslag kijk op www.mooibernheze.nl

de PAS

ACTIVITEITENAGENDA

ZA. 1 APRIL
CABARET: MARK VAN DE VEERDONK
AANVANG: 20.15 UUR
ENTREE: € 18,50
De Brabantse cabaretier staat met alweer zijn 15e voorstelling in de Pas.
In zijn nieuwe voorstelling 'Kaaskleum' gaat hij op zoek naar dingen die er nog wel degelijk toe doen. De rest mag, wat hem betreft, gerust met de aanstaande zondvloed mee.

ZO. 9 APRIL
ZONDAGMIDDAGCONCERT: JAZZBAND SANDLAKE CITY
AANVANG: 14.00 UUR
ENTREE: € 10,-
Ruim tien jaar geleden richtte een aantal 'oud'-muzikanten met liefde voor jazzmuziek de 'Sandlake City Jazzband' op. Een hechte vriendschapsband, een gevoel van nostalgie en een gezamenlijk verlangen om dixielandmuziek te maken is het kenmerk van deze jazzband. Én dat gaat u als bezoeker merken!

MA. 10 WO. 12 APRIL
FILM: LA FILLE INCONNUE
AANVANG: 20.00 UUR
ENTREE: € 5,-
Het leven op straat speelt in het werk van Waalse broers Jean-Pierre en Luc Dardenne een prominente rol. Buiten wordt minstens net zo veel besproken en bevochten als binnen de beschutte veiligheid van een woning. In hun nieuwste drama, La Fille Inconnue speelt de allesbepalende gebeurtenis zich in de buitenlucht af, maar juist buiten het zicht van de hoofdpersoon en de toeschouwer.

DO. 13 APRIL
OMDENKSHOW: LASTIGE KINDEREN? HEB JIJ EVEN GELUK!
AANVANG: 20.15 UUR
ENTREE: € 21,50
Het is vastdenken: kijken naar wat er niet is en wel zou-moeten-zijn. Van een probleem een ramp maken. Eén van de grootste tragedies in het leven is om de perfecte ouder te willen zijn. Denk het om. Hoe? Simpel. Door te kijken naar wat er is en wat er zou-kunnen-zijn.

VR. 14 APRIL
MUZIEK: THE YOUNG ONES
AANVANG: 21.00 UUR
ENTREE: GRATIS
Het concept is inmiddels bekend en vele jonge muzikanten hebben hun sporen achtergelaten op het Young Ones-podium. In ons café krijgen jonge bands de kans om zich te tonen aan het publiek. Wellicht een eerste stap op weg naar een mooie carrière? Deze keer op het podium:Labelled, Buckle Up en Zmac!

Brabant Accountants en Belastingadviseurs
gemeente BERNHEZE
Nellen Schoonmaakdiensten
Rabobank
F.H.L. van BERKEL bv VLOERENBEDRIJF
XRC services ONTZORGT ICT

De Misse 4 - 5384 BZ Heesch - 0412 - 45 16 34
info@de-pas.nl - www.de-pas.nl

Chris-Stan: ‘Wij zijn ervan overtuigd dat, met het juiste advies, coaching en training, ondernemers in staat zijn het beste uit zichzelf te halen’

UW SPECIALIST op JURIDISCH- & LOONGEBIED

Chris-Stan van Daal en Frank Hanegraaf *Foto: Ad Ploegmakers*

Ondernemers én particulieren uit de gemeenten Bernheze en Oss kunnen iedere eerste woensdag van de maand van 15.00 tot 18.00 uur een gratis inloopspreekuur bezoeken op de locatie van Van Soest & Partners aan de Cereslaan in Heesch. Een team van specialistische, lokale en ervaren adviseurs is beschikbaar voor allerlei vragen op fiscaal-, financieel-, lonen-, dan wel accountancygebied.

Frank Hanegraaf, initiatiefnemer van het spreekuur, vertelt: “Ik ben al jaren aanwezig op het spreekuur van de KvK om ondernemers van raad te voorzien op hun accountancyvragen.”

Wij staan iedere eerste woensdag van de maand van 15.00 tot 18.00 uur voor u klaar tijdens een gratis toegankelijk spreekuur op ons kantoor in Heesch (Cereslaan 4, naast de Rabobank). Iedereen kan hier vrijblijvend binnenlopen om vervolgens in gesprek te gaan met een van de aanwezige specialisten, waarbij ze worden voorzien van een basisadvies.

Hierna kunnen we gezamenlijk bepalen of een verder adviestraject volgt. Om te garanderen dat de specialist die u wilt spreken voor u beschikbaar is, is het aan te bevelen om van tevoren telefonisch uw afspraak te reserveren via 0412 - 45 90 00 (receptie Van Soest & Partners).

Wilt u op een ander tijdstip of datum een vrijblijvende afspraak maken, dan kunt u natuurlijk ook altijd dit telefoonnummer bellen of gewoon binnen komen lopen.

Van Soest & Partners
accountants adviseurs

ONZE DIENSTEN O.A.:

- Accountancy
- Belastingadvies
- Financiële administratie
- Salarisadministratie
- Personeelsadvisering
- Financiële planning
- Bedrijfseconomische ondersteuning
- Startersbegeleiding
- Fusie & overname

DE BELANGRIJKSTE BOODSCHAP: NU OP COOP.NL

- **Gemakkelijk** en snel
- Groot assortiment met **dagverse** producten
- Laten **bezorgen** op een moment dat het jou uitkomt
- of **haal op** bij jouw Coop

Ervaar zélf het gemak van online boodschappen doen, op **Coop.nl**

HOE BESTEL IK DE BELANGRIJKSTE BOODSCHAP

Doe boodschappen op Coop.nl — Kies een datum — Je rekent af

- Ga naar **coop.nl**
- Selecteer **jouw Coop**
- Ga naar ‘**boodschappen**’ en vul je mandje
- Selecteer **ophalen** of **bezorgen**
- Selecteer een **moment** dat het **jou uitkomt**
- **Geniet** van je **boodschappen**

Ervaar zélf het gemak van online boodschappen doen, op **Coop.nl**

GRATIS BEZORGING OF OPHALEN VAN JE BOODSCHAPPEN TEGEN INLEVERING VAN DEZE WAARDEBON!

Deze waardebon is uitsluitend geldig bij Coop Compact Hubers te Vinkel tot en met 31 mei 2017.

Coop Compact Hubers
Brugstraat 4, Vinkel

073-5326080
Hubers.Vinkel@coop.nl

Samen maak je ’t verschil coop

Kom in beweging, fiets mee tegen kanker!

HEESCH - **Team 'Walk of Life' organiseert een mooie fietstocht voor jong en oud. Deelname kost € 5,- per volwassene, inclusief een kop koffie of thee met wat lekkers. Kinderen mogen gratis meefietsen (mits onder begeleiding van een volwassene). De opbrengst van de fietstocht komt geheel ten goede aan SamenLoop voor Hoop Heesch. Jij fietst toch ook mee op 17 april, Tweede Paasdag?**

Keuze uit twee routes

Gezinnen, gezelligheidsclubjes, opa's en oma's, fietsfanaten of recreatiefietsers: iedereen moet kunnen meebewegen. Daarom zijn er twee routes: een kleine van ongeveer 17 kilometer en een grote van circa 33 kilometer. Fietsers die kiezen voor de grote route kunnen starten tussen 9.00 en 10.00 uur, fietsers die de kleine route besluiten te fietsen kunnen tussen 9.00 en 11.00 uur starten. Het start- en eindpunt is CC De Pas. Deelname is geheel op eigen risico.

Kom in beweging, fiets mee voor SamenLoop voor Hoop op Tweede Paasdag, 17 april.

Doen!

Open zondag Nistelrode

IK KRIJG KOFFIE AANGEBODEN. IK WIL DIT NIET?

Koffie of thee kun je altijd weigeren. Zeker als je meerdere woningen wilt bekijken op een dag is het verstandig om niet te lang te blijven. Het gaat om een eerste indruk van het huis en niet om de details die tijdens de koffie of thee ter sprake komen.

TIPS VOOR DE VERKOPER

Aandachtspunten NVM Open Huizen Dag

- Zorg voor een opgeruimd en schoon huis. Verwijder zo veel mogelijk persoonlijke accenten.
- Creëer een prettige woonsfeer.
- Zorg voor een verzorgde tuin.
- Breng de kinderen en/of de huisdieren elders onder.
- Laat het bezoek rustig rondkijken. Volg het bezoek op gepaste afstand.
- Leid het bezoek met maximaal één persoon rond.
- Geef eerlijk antwoord opvragen. Verwijs bij twijfel altijd door naar de makelaar.
- Je hebt het recht om mensen te weigeren. Het is immers jouw huis.
- Besef dat veel bezoekers zich slechts komen oriënteren.
- Verwijs bij interesse en/of een bod altijd door naar de makelaar.

Vatenstraat 23 in Nistelrode

Te koop **Woonhuis**

Meer informatie en foto's op: www.bernheze.nl

Vraagprijs: € 259.000,- k.k.

Open huis: zaterdag 1 april 11.00-15.00 uur

Geschakelde vrijstaande woning met garage.
Instapklare uitstekend onderhouden woning (1986). Ruime woonkamer met open keuken en serre, geheel voorzien van vloerverwarming. Drie slaapkamers, tuin op het westen met overkapt terras, en hardstenen vloertegels. Woning is gelegen in een kindvriendelijke buurt.

ZATERDAG 1 APRIL OPEN HUIS

1 APRIL!

ZONDER GEKHEID, WIJ ZIJN DIE DAG OPEN TOT 15.00 UUR

Dus voordat je op open huizen route gaat; loop even bij ons binnen en laat 'n maximaal berekening maken. Dan weet je precies welk huis bereikbaar is voor jou.

Binnenlopen zonder afspraak

Beter 'n goede hypotheek dan 'n verre vriend

Rob van Heugten

de hypotheek adviseur uit de buurt

't Dorp 124 - Heesch

0412 652 535

rob@hetgelehuishypotheken.nl

www.hetgelehuishypotheken.nl

HET GELE HUIS HYPOTHEKEN

VOOR WIE IS NVM OPEN HUIZEN DAG?

De NVM Open Huizen Dag is voor iedereen die nog in de oriëntatiefase zit. Weet je nog niet wat voor een woning precies bij jou past, dan is NVM Open Huizen Dag de kans om je daadwerkelijk te oriënteren en geheel vrijblijvend 'live' huizen te gaan bekijken.

MOET IK BETALEN?

Nee, NVM Open Huizen Dag is voor de bezoekers gratis. Je kunt vrijblijvend een huis bekijken om een eerste indruk op te doen. Hooguit dat in de betreffende straat parkeertarieven worden gerekend.

TIPS VOOR DE OPEN HUIZENDAG

Tijdens Open Huizen Dag kan je vrijblijvend alle deelnemende huizen zonder afspraak bezoeken. De deelnemende huizen vind je op funda. Bij het bezoek aan het huis is de eigenaar van het huis aanwezig, zodat je zelf naar de ervaringen van de bewoner kunt vragen.

Vooraf doen

- Stel een wensenlijst op, zoals het aantal slaapkamers, afstand woon-werkverkeer, winkels en scholen.
- Bekijk de financiële mogelijkheden.
- Oriënteer op funda naar woningen die meedoen aan de NVM Open Huizen Dag en in aanmerking komen qua prijs en locatie.
- Bekijk in de week voor de NVM Open Huizen Dag de omgeving. Hoe ziet het er 's avonds uit?

Op NVM Open Huizen Dag zelf

- Stel een maximum aan het aantal te bezoeken huizen.
- Stippel een handige route uit.
- Beperk het bezoek tot een maximum tijd.
- Ga gewoon weg als de eerste indruk niet goed is.

Wanneer je een leuk open huis hebt gezien en verder wilt met dit huis, neem dan bij een tweede bezichtiging een NVM aankoopmakelaar mee.

Bron: www.nvm.nl

MAG IK ROND-LOPEN OF WORD IK RONDGELEID?

Dat is in elk huis anders. Het hangt af van de drukte in het huis en de keuze van de eigenaar. Maar… houd je aandacht bij het huis en laat je niet afleiden.

Je droomhuis vinden en meteen weten waar je staat.

1 april is het NVM Open Huizen Dag.

Als je je droomhuis bent tegengekomen, loop dan meteen even binnen op ons Hypotheek Inloopspreekuur op ons kantoor in Oss aan de Raadhuislaan 26. Onze adviseur beantwoordt vrijblijvend al je woonvragen, zodat jij direct weet waar je aan toe bent.

Kijk voor locatie en tijden op rabobank.nl/inloopspreekuur

Een aandeel in elkaar

Rabobank

Notariskantoor Pinkse Philips en Huberts is aanwezig voor het beantwoorden van je vragen.

DEELNEMERS OPEN HUIZEN ROUTE OP ZATERDAG 1 APRIL TUSSEN 11.00 EN 15.00 UUR

Abt Neefsstraat 17
HEESWIJK-DINTHER
Inhoud: 372m³ Perc.opp: 105m²

Meerstraat 19
HEESWIJK-DINTHER
Inhoud: 432m³ Perc.opp: 315m²

Rembrandstraat 5
VINKEL
Inhoud: 405m³ Perc.opp: 310m²

Schuurakker 29
HEESWIJK-DINTHER
Inhoud: 470m³ Perc.opp.: 242m²

Antoon Coolenstraat 12
HEESWIJK-DINTHER
Inhoud: 363m³ Perc.opp: 175m²

Willem Alexanderstraat 3
HEESWIJK-DINTHER
Inhoud: 493m³ Perc.opp: 208m²

Dr. Heijmanstraat 11
HEESWIJK-DINTHER
Inhoud: 432m³ Perc.opp: 193m²

Avensteinstraat 4
HEESWIJK-DINTHER
Inhoud: 404m³ Perc.opp: 336m²

Twee Torenstraat 4
ERP
Woonopp: 125m² Perc.opp.: 218m²

Abt van de Venstraat 20
HEESWIJK-DINTHER
Inhoud: 608m³ Perc.opp: 317m²

Rodenburgseweg 49
HEESWIJK-DINTHER
Inhoud: 537m³ Perc.opp: 225m²

Haverstraat 20
NULAND
Inhoud: 534m³ Perc.opp: 400m²

Dalenstraat 4a
VEGHEL
Inhoud: 695m³ Perc.opp: 1.060m²

Hommelsedijk 11
HEESWIJK-DINTHER
Inhoud: 765m³ Perc.opp: 434m²

Rodenburgseweg 8
HEESWIJK-DINTHER
Inhoud: 660m³ Perc.opp: 1.248m²

Verkoopplannen? Bel voor een vrijblijvende waardebepaling.

Zandkant 7a
HEESWIJK-DINTHER
Inhoud: 1.002m³ Perc.opp: 4.235m²

Hogeweg 6
HEESWIJK-DINTHER
Inhoud: 1.003m³ Perc.opp: 3.292m²

Ketelaars van Zutphen
makelaardij

Hoofdstraat 42 - 5473 AR HEESWIJK-DINTHER
(0413) 29 15 23 - info@ketelaarsvanzutphen.nl

Kijk voor meer info op www.ketelaarsvanzutphen.nl

Open Monumentendag

Tijdens de Open Monumentendag in september zetten monumenten in het hele land ieder jaar hun deuren wijd open. In Bernheze belooft Open Monumentendag een bijzonder evenement te worden.

Mede door een nieuwe voorzitter met een nieuwe aanpak van het evenement ontstaat een totaalbeleving waarin meer dynamiek, samenhang en verbinding tussen de monumenten én hun bezoekers centraal staan.

IN DE SPOTLIGHTS

Katja Brooijmans, tevens voorzitter van de Toeristisch Recreatieve Vereniging Bernheze (TRV), is door gemeente Bernheze aangetrokken als voorzitter van Open Monumentendag Bernheze. De gemeente, die tot op heden zelf het voorzitterschap vervulde, zocht naar een manier waarop dit evenement meer gedragen zou kunnen worden door haar inwoners en betrokken organisaties. De zoektocht naar een nieuwe vorm en werkwijze is vervolgens in handen gegeven van Katja. Vanaf februari richt zij zich op haar taak om met Open Monumentendag de bijzondere monumenten uit onze kernen in de spotlights te zetten.

OPEN MONUMENTEN FESTIVAL

Voorheen organiseerden de werkgroepen van alle specifieke monumenten hun eigen activiteiten. Dat zal ook nu heel belangrijk blijven. Katja: "De monumenten staan centraal. Door de activiteiten eromheen dienstbaar te maken aan het hoofdmonument en deze ook direct en zichtbaar met elkaar te verbinden, programmeer je een bredere beleving van dat ene monument. Zo willen we de programmering zichtbaar maken in tijd, zodat je als bezoeker geen enkele bijzonderheid mist en alle activiteiten rondom zo'n monument ook daadwerkelijk gezien, gehoord en geproefd hebt. Je kunt het zien als een soort festival, waarbij Bernheze het festivalterrein vormt. Binnen dat festivalterrein heb je dan de monumenten die als hoofdpodia fungeren. Rondom ieder monument vinden verschillende, passende activiteiten plaats, zoals bijvoorbeeld de fluisterboot tussen de Kilsdonkse Molen en Kasteel Heeswijk. Daarmee ontstaat die totaalbeleving."

BOEREN, BURGERS EN BUITENLUI

Open Monumentendag kent ieder jaar een ander thema. Voor 2017 is gekozen voor het thema 'Boeren, burgers en buitenlui'. De Bernhezer monumenten zullen op zondag 10 september hun deuren openzetten. Katja: "De thematiek sluit uitstekend aan bij onze monumenten, maar ook bij onze Bourgondische Brabantse aard. Reden temeer om ook het immateriële erfgoed, zoals het worstenbroodje, een plek te geven binnen het Open Monumenten Festival. Daarbij denken we specifiek aan Abdijbier, honing, notenolie en versgebakken brood." Binnen het thema past ook de natuurlijke omgeving van het monument, zoals het Beekdal de Aa en de Maashorst.

> 'JE KUNT HET ZIEN ALS EEN SOORT FESTIVAL, WAARBIJ BERNHEZE HET FESTIVALTERREIN VORMT'

VERBINDING

"Ieder monument ademt zijn eigen geschiedenis en kent zijn eigen bijzonderheden. Tijdens het Open Monumenten Festival wordt per monument ingestoken op het thema en de specifieke kenmerken die daarbij passen. De verschillende betrokken organisaties en verenigingen presenteren zich ook met passende activiteiten, aansluitend op het thema én het monument.
Denk bijvoorbeeld aan het Gilde, imkers, heemkunde en anderen. Door de organisaties en verenigingen uit te dagen en te vragen naar een programmering in samenhang en samenwerking creëren we op een mooie manier één geheel, waarin heden en verleden samenkomen. Ook de leisure- en horecaondernemers worden daarbij niet vergeten, want ook zij dragen bij aan die fijne dag."

Katja Brooijmans

Tekst: Anita van den Bogaart Foto's: Marcel van der Steen

BIJZONDER

"In de aanloop naar het Open Monumenten Festival zullen de plannen uiteraard steeds concreter worden. Zo willen we ook een spetterende kick-off organiseren op zaterdagavond 9 september. Hoe die eruit komt te zien, weten we nog niet precies. Cube (Cultuureducatie Bernheze) organiseert wederom de Klassendag, die dit jaar in het teken staat van architectuur van oude boerderijen en gevelkenmerken. Vaststaat dat in de samenhang een mooi podium ontstaat voor ons festival, waar we héél veel inwoners én bezoekers van buiten de regio hopen te ontmoeten," besluit Katja enthousiast.

> **"Ieder monument ademt zijn eigen geschiedenis en kent zijn eigen bijzonderheden**

Mooi& IN DE STREEK

Maak de Tauros niet zwart, ook andere kleuren zijn mogelijk

BERNHEZE – **ArTauros wil het imago van de Maashorst taurossen verbeteren. De oerrunderen werden in de media 'zwart' gemaakt: maar waarom zou je een zwarte koe zwart maken? Ondanks hun belangrijke functie voor de natuur maakt hun uiterlijk deze dieren niet geliefd bij sommige bezoekers. Tijd voor een make-over. Met een grote schildering op de flank vormt de kudde een levende beeldengalerie in een prachtige symbiose met het omliggende natuurgebied.**

Linde van Seggelen met beschilderde Tauros

Linde van Seggelen, vijfdejaars leerling op gymnasium Bernrode, maakte het proefontwerp. Ze symboliseert de liefde voor taurossen door een groot hart bestaande uit twee handen, waarmee ze ook aangeeft dat je levenskansen met beide handen moet aannemen. Het beschilderen is Linde 100% meegevallen: "…bij het ontwerpen hield ik er niet echt rekening mee dat ik enkele weken later in de Maashorst een rund zou staan te beschilderen, het was wel even slikken toen mijn ontwerp uitgekozen werd. Achteraf bleek dit echt een geweldige ervaring waarmee ik grenzen voor mezelf kon verleggen."

De verf van natuurlijke pigmenten en kokosolie vult de huidvetten van de runderen aan en hecht uitstekend op de vacht.
De schilderingen zijn tijdelijk: ze verdwijnen als medio oktober de wintervacht verschijnt. Een emmer met rozemarijn en pastinaak bleek voldoende om de tauros lang genoeg stil te laten staan tijdens het schilderen.

Komende zaterdag is er een buitenschilderdag gepland waarbij het mogelijk is zelf een tauros te beschilderen. Stuur je ontwerp vóór vrijdag 31 maart naar artauroskunst@gmail.com. Houd hierbij rekening met de zwarte ondergrond en de korte tijd waarin je kunt schilderen. Maximaal acht geselecteerden ontvangen vrijdagochtend bericht waar ze zich zaterdag kunnen melden. Voor schildermaterialen, rozemarijn en pastinaak zorgt ArTauros. Zet je creatieve beentje voor, stuur het ontwerp in en wie weet struint jouw 'kunstkoe' straks door de Maashorst!

Stuur het ontwerp in wie weet struint jouw 'kunstkoe' straks door de Maashorst

Lentemarkt bij de Kilsdonkse Molen

HEESWIJK-DINTHER - **De feestelijke opening van het zomerseizoen gaat plaatsvinden op zondag 2 april. De molen zal haar wieken en waterrad laten draaien en de rondleiders zullen je het verhaal vertellen van deze unieke molen. Je bent welkom van 10.00 tot 17.00 uur.**

Rondom de molen zal een gezellige markt zijn waar je heerlijk kunt proeven van de streekproducten, een abdijbiertje kunt nuttigen en de geur van de tulpen kunt opsnuiven. En natuurlijk zijn ook de producten van de Kilsdonkse Molen hier te koop. Ondernemers uit de regio presenteren hun voorjaarsproducten voor in de tuin of op het terras: plantmateriaal, bollen, zaden, bloemen en hosta's, voor elk wat wils. Maar ook zijn er streekproducten zoals aardbeien, kaas, honing, wijnen, jams en chutneys en nog veel meer heerlijke producten om mee naar huis te nemen.
En natuurlijk genieten op het terras met het uitzicht op het Aadal met een lekker kopje koffie en molenkoek of een drankje.

In de middag zal het koor Amicanto voor de muzikale noot zorgen. Ook zijn er allerlei activiteiten voor kinderen, zoals een ballonnenartiest, pannenkoeken bakken en een springkussen.

Een gezellig en leerzaam dagje uit voor jong en oud. De toegang is gratis en er is volop parkeergelegenheid.
Het bezoekerscentrum zal in het zomerseizoen geopend zijn op woensdagmiddag van 13.00 tot 17.00 uur en op donderdag, vrijdag, zaterdag en zondag van 10.00 tot 17.00 uur. Overige dagen op afspraak.

En ben je op zoek naar een nieuwe uitdaging als vrijwilliger, dan is dit een goede gelegenheid om kennis te komen maken.
De Kilsdonkse Molen is altijd op zoek naar enthousiaste mensen!

Een gezellige markt waar je heerlijk kunt proeven

Groente & Fruit
VERKUIJLEN
J. Verkuijlen - Boterweg 2 - Heeswijk-Dinther - 0413-291211
Ze zijn er weer... de eerste verse Hollandse aardbeien, asperges en diverse streekproducten
Ook dagelijks vers verkrijgbaar:
(on)geschilde asperges en vers gemaakte aspergesoep
Zie ook www.geschildeasperge.nl of op facebook
Openingstijden dagelijks van 8.00 tot 18.00 uur of in de automaat.

Mooi& IN DE STREEK

Jeugdvogelwacht heeft meet and greet met wisenten

MAASHORST - **Bang zijn de twaalf jeugdleden van Vogelwacht Uden zaterdag niet als ze onder begeleiding van een ranger het wengebied van de wisenten in de Maashorst bezoeken. Even daarvoor hebben ze het Natuurcentrum De Maashorst achter zich gelaten en zijn ze het natuurgebied in getrokken.**

Al snel trekken de jeugdleden verder richting het wisentgebied; dat is tenslotte waar ze écht voor gekomen zijn.
Ruim voordat de uitkijkwand bereikt wordt hebben de kinderen de wisenten al gespot. Aan goede ogen ontbreekt het ze in ieder geval niet. Bij de wand hebben ze een mooi uitzicht op het gebied waar wisenten samen met exmoorpony's leven. De kinderen staan dan ook te popelen als ranger Martien de grote toegangspoort opent en ze het wengebied in mogen.

De wisenten krijgen in de gaten dat ze bezoek krijgen, alle koppen gaan omhoog. Ze blijven echter rustig liggen en vele foto's worden door de enthousiaste jeugdleden gemaakt. Ook door de verrekijkers zodat de dieren nog dichterbij kunnen worden gehaald. Wat het verschil is tussen wisenten en runderen hoeven ze ranger Martien niet te vragen.
Daar heeft Sieb al het juiste antwoord op: "Wisenten zijn wild en taurossen niet… en wisenten liggen lui op het gras!"

De Jeugdvogelwacht is een zelfstandige werkgroep binnen Vogelwacht Uden en omstreken. Elke derde zaterdag van de maand op zaterdagochtend van 9.00 tot 12.00 uur wordt er een jeugdactiviteit georganiseerd. Kinderen, tussen acht en vijftien jaar, kunnen zich daarvoor aanmelden bij Peter van de Braak, 0413-253586 of jeugd@vogelwachtuden.nl.

De jeugdvogelwacht gaat op pad

Natuurwandeling in de Maashorst

NISTELRODE - **Vogelwacht Uden houdt op zondag 2 april een publiekswandeling in de Maashorst met als thema 'Vogels in het Voorjaar'.**

De wandeling start om 9.00 uur vanaf het grote parkeerterrein van Natuurcentrum De Maashorst aan de Erenakkerstraat 5 in Nistelrode. Voor ouders met jonge kinderen, of degenen die wat minder ver willen lopen, is een kortere route uitgezet. De deelname aan de wandeling is gratis.

Een verrekijker is bij deze wandeling een praktisch hulpmiddel. Laarzen of stevige schoenen zijn in dit seizoen aan te bevelen. Na afloop van de wandeling kun je een bezoek brengen aan het natuurcentrum waar veel informatie over natuurgebied de Maashorst te verkrijgen is.

Voor meer informatie kun je contact opnemen met Jan-Willem Hermans, 0413-269804. Of kijk op www.vogelwachtuden.nl.

Escape into nature
Open dag
9 april
11.00 tot 16.00 uur
www. .nl/
los door het bos
Palmenweg 5 – Nistelrode – 06-22509314

Hartje Maashorst
Goede Vrijdagviering 14 april van 10.00 –16.00 uur.
Christushealing door Nellie Timmers
Klankschalen door Mientje van de Graaf
Schilderen met Ellen
Onkosten € 45,- inclusief lunch
Opgeven: info@nellietimmers.nl - 0412-611577
Centrum Timmers
Los door het bos
Bed en Breakfast De Maashorst
Centrum Maia - Mandalart
Natuurlijk Behandelen
Nellie Timmers Den Dekker Natuurgeneeskundige
VERBINDEN EN DIENSTBAAR AAN DE MAASHORST
MEDITATIEAVOND
7 april , 20.00-22.30 uur
€ 15,-
DRUMCIRKEL
9 april, 10.00-12.30 uur
€ 7,50
Palmenweg 5, 5388 SG Nistelrode, www.hartje-maashorst.nl, 0412-611577

GASSERVICE OSS
PROPAAN | LPG | INDUSTIËELE GASSEN | FLESSEN | TANKS
WILLEMSEN GASHANDEL
GASSERVICE OSS
Galliersweg 45- Oss
0412-748888 - www.gasserviceoss.nl
GASHANDEL WILLEMSEN
Burgemeester de Grootstraat 22- Schaijk
0486-461956 - www.gashandelwillemsen.nl
... UW GASSPECIALIST IN DE REGIO
propaan -
camping gaz -
heftruckgas -
industriële gassen -
petroleum -
bijbehorende artikelen -
eigen vulstation -
Tevens uw adres voor slijpwerk en onderhoud van Tuin- en Parkmachines

1 april start het recreatieseizoen

Drachtige wisent vindt een rustige plek in de Meierijsche Museumboerderij

HEESWIJK-DINTHER - **Dit museum is op afspraak het hele jaar open voor groepen bezoekers. Vanaf zaterdag 1 april tot en met zondag 1 oktober ook voor individueel bezoek! Elke dinsdag en woensdag van 10.00 tot 12.00 uur en elke zaterdag en zondag van 13.00 tot 16.00 uur. Dit seizoen gelden er opnieuw bescheiden entree- en consumptieprijzen.**

Vanaf aanstaande zaterdag ben je dus weer van harte welkom! En er is ook nog spectaculair nieuws te melden want het is het museum niet ontgaan dat er problemen zijn/waren met de kudde wisenten op de Maas-

DRACHTIGE WISENT KRIJGT EIGEN PLEKJE IN DE EEUWENOUDE POTSTAL

horst. Na zorgvuldig en uiterst geheim overleg, waarbij vele deskundigen werden geraadpleegd, hebben de medewerkers van het museum unaniem besloten om een drachtige wisent van de Maashorst te adopteren. Deze wisent krijgt een eigen plekje in de eeuwenoude potstal. Zo wordt het mogelijk voor deze wisent om, zonder last te hebben van dominante stieren en lastige recreanten, in alle rust te bevallen. Prachtig toch, om te zien, hoe een eeuwenoude boerderij een veilige plek wil bieden aan een nog veel oudere, bijna uitgestorven diersoort.

Zaterdag 1 april is het dan zo ver; om 14.00 uur komt de wisent bij het museum aan, waarna ze door enkele deskundige medewerkers wordt begeleid naar de potstal. De rondleidingen voor bezoekers kunnen ondertussen gewoon doorgaan.

Voor meer informatie over het museum kijk je op: www.museumboerderij.nl.

Jubilarissen ZLTO Bernheze

BERNHEZE - **Op vrijdag 24 maart hield ZLTO Bernheze haar jaarlijkse gezinsdag. Na een eucharistieviering in de Sint Antoniuskerk te Loosbroek werd de dag voortgezet met een uitgebreide koffietafel in zaal Kerkzicht in Loosbroek.**

Als spreker was uitgenodigd algemeen voorzitter van de ZLTO Hans Huijbers, die een lezing gaf met de titel 'Boeren hebben een oplossing'. Er werd ingegaan op een vitaal platteland, het klimaat en op voedselveiligheid en gezondheid.
Hierna werden door Martien van Zutphen, voorzitter ZLTO Bernheze, de leden gehuldigd die 40, 50 en zelfs 60 jaar lid zijn.

50 Jaar lid zijn van links naar rechts Wim Dortmans, Toon en Annie van Doorn uit Vorstenbosch, Piet en Betsie van der Heijden uit Nistelrode, Harrie en Mien Hanegraaf uit Dinther en Piet en Marietje van Krieken uit Loosbroek. Aansluitend werden thuis nog bezocht Wim van der Zanden uit Loosbroek, Marcel en Ria Voet uit Heesch en Henk en Annie van de Broek uit Heeswijk die 60 jaar lid is.

In de avond werd de gezinsdag voortgezet met een gezellig samenzijn; hier was de jongere generatie meer vertegenwoordigd.

Foto: Tinie van Nistelrooij

Ontdek de rust, vrijheid en schoonheid van Maashorst

Heeft u hier al eens over nagedacht?

Het wordt weer voorjaar. De natuur ontwaakt. Een mooi moment om kennis te maken met natuurbegraafplaats Maashorst.

Eeuwige rust in de schoonheid van de natuur vanaf € 3.250,-

- Eeuwige grafrust in een natuurgebied
- Éénmalige kosten
- Geen zorgen of kosten voor nabestaanden
  - over grafverlenging
  - over onderhoud
- Zelf uw plek(ken) kiezen
- Alles juridisch geborgd door de notaris

Spreekt dit u aan?
Maak dan een afspraak met een van onze medewerkers. Bel (0486) 745006 of mail naar contact@maashorst.nl. U bent 7 dagen in de week welkom en de koffie staat klaar.

Volg ons om op de hoogte te blijven.

Franse Baan 2, 5374 RS Schaijk www.maashorst.nl (0486) 745006 contact@maashorst.nl

Mooi& AAN HET WERK

Wij zijn een modern bedrijf, dat zich volledig heeft gespecialiseerd in de teelt, verwerking en het verpakken van prei.

Voor ons bedrijf in Uden zijn wij per direct op zoek naar een:

ERVAREN TRACTORCHAUFFEUR / MONTEUR (FULLTIME)

Functieomschrijving
Jouw functie bestaat hoofdzakelijk uit het rijden en werken met een tractor.
Daarnaast verzorg je in een rustige periode onderhoud en reparaties aan machines en voertuigen.

Functie-eisen
- Je neemt je verantwoordelijkheid serieus en werkt gestructureerd
- Je kunt goed zelfstandig werken en bent flexibel
- Kennis van hydrauliek, elektra en computers is een pré.
- Ervaring als monteur is een must
- Ervaring als tractorchauffeur is een must
- Geen 9 tot 5 mentaliteit

Wij bieden
- Marktconform salaris
- Uitzicht op een vaste baan
- Aanvang per direct

Sollicitaties binnen 2 weken met CV naar:
Van den Elzen Groentenverwerking BV
Duifhuizerweg 21, 5406 TB Uden
Of naar: vacature@elzengroentenverwerking.nl
Meer informatie: 0413-782999 of www.prei.nl

van den Elzen
groentenverwerking bv

THE DUKE

The Duke is een exclusieve Business Club met een 18-holes golfbaan die zich richt op de zakelijke markt. In 2017 vindt er een uitbreiding plaats met een exclusief vijfsterren- Suite hotel, inclusief conferentiezaal.
Onze doelstelling is voor de, bij The Duke aangesloten ondernemers, de meest optimale ambiance te creëren voor relatiemanagement. Van onze medewerkers verwachten wij dan ook volledige commitment wat betreft onze doelstelling alsmede een zeer gastgerichte instelling.

Ter versterking van ons team zijn wij op zoek naar

RANGER VOOR 24 - 40 UUR IN DE WEEK (M/V)

Als Ranger ben je het aanspeekpunt voor de golfer. Zowel voorafgaand aan- of tijdens een speelronde. Je bent het gezicht in de baan. Samen met je collega's zorg je dat de spelers een prachtige dag beleven. Je informeert en ondersteunt de spelers bij de golfregels en etiquette en houdt toezicht dat deze ook worden gehandhaafd. Daarnaast bewaak je het speeltempo, maar ook het opnemen en bezorgen van een horecabestelling in de baan behoort tot de werkzaamheden. Een Ranger moet tactvol kunnen handelen en anticiperen op alle denkbare situaties. Gastheerschap staat voorop, goede verbale communicatie is essentieel. Golfkennis is een grote pre. Je bent in bezit van rijbewijs B. Je beschikt over een minimale afgeronde MBO opleiding. Je hebt het diploma Regelcommissaris 1 of bent bereid zijn deze te behalen.

Ter versterking van ons team zijn wij op zoek naar

HH-DIENST MEDEWERKER VOOR 12 -16 UUR (M/V)

OPROEPKRACHTEN VOOR IN DE BEDIENING / SPOELKEUKEN

Bent u gemotiveerd, flexibel (weekend- en feestdagen) én gepassioneerd, stuur dan uw sollicitatiebrief met uitgebreide cv naar:
The Duke
t.a.v. de heer M. Arts - Slotenseweg 11 - 5388 RC NISTELRODE
Telefoon: 0412-611992 - receptie@thedukegolf.nl

Aannemingsbedrijf
Van de Camp - Verstegen BV
Het fundament onder uw bouwplannen!

Gezocht

VOORMAN BETONTIMMERWERK

Aannemingsbedrijf Van de Camp - Verstegen B.V. is zoekende naar een geschikte kandidaat voor de functie van Voorman/Uitvoerder betontimmerwerk.

Functie omschrijving
Als voorman betontimmerwerken neem jij het voortouw tijdens het werk en stuur je je collega's aan. Je bent in staat om aan de hand van tekeningen je werkzaamheden te verrichten. Je bedenkt hoe een bekisting of constructie eenvoudig te maken is om tot het gewenste eindresultaat te komen. Waar nodig pas je nieuwe werk aan op oude onderdelen.
Daarnaast zie jij toe op de benodigde grondwerken en het storten van werk- en betonvloeren. Ook ben je verantwoordelijk voor het zelfstandig stellen en afstorten van bekistingen.
Tot slot ben je verantwoordelijk voor een goede communicatie op de werkvloer met collega's en leidinggevende.

Functie (eisen) wensen:
- In het bezit van een geldig VCA-VOL diploma;
- Je beschikt over leidinggevende capaciteiten en kunt zelfstandig werken;
- Bij voorkeur ben je in het bezit van Leermeester diploma;
- Je bent bekend met Doka bekisting;
- Je bent bekend met pal-toren ondersteuningsconstructie;
- Je kunt tekeningen lezen, zowel bekisting als wapening. En kunt hierover terugkoppeling geven aan leidinggevende;
- Je bent flexibel en hebt geen 9-5 mentaliteit
- Je hebt een groot verantwoordelijkheidsgevoel, werkt en bent nauwkeurig;
- Je beschikt over goede communicatieve vaardigheden en een goede beheersing van de Nederlandse taal;
- Je bent creatief in het vinden van oplossingen;
- In het bezit van een geldig rijbewijs B + eigen vervoer;
- Bij voorkeur ben je in bezit van heftruck/verreiker diploma;
- Woonplaats in de buurt van Heesch (regio Oss-Uden-Den Bosch)

Wij bieden
Wij bieden een uitdagende functie binnen een gezonde en stabiele onderneming die continu in ontwikkeling is.

BEN JIJ DE KANDIDAAT DIE WIJ ZOEKEN?
Stuur een reactie met CV naar a.langens@vdcampverstegen.nl

Serre Bouw Brabant vervaardigt aluminium constructies zoals serres, veranda's, lichtstraten en kozijnen. Al onze producten worden in eigen fabriek geproduceerd. Hierdoor kunnen wij voor een zeer hoge kwaliteit garant staan.

SERRE BOUW BRABANT

Wij zijn met spoed op zoek naar:

Productiemedewerkers

32/40 uur

Wij produceren een grote diversiteit aan producten, jouw werkzaamheden zullen dan ook erg afwisselend zijn. Wij zijn op zoek naar collega's met technisch inzicht, doorzettingsvermogen en een groot verantwoordelijkheidsgevoel. Ben je zelfstandig, stressbestendig, accuraat en punctueel? Dan is deze baan zeker iets voor jou!

Voor meer informatie over deze functie of over Serre Bouw Brabant kun je contact opnemen via telefoon of mail. Bij de vacature geldt dat de aanvang zo spoedig mogelijk, in overleg, ingaat. Ben jij **woonachtig in de omgeving van Veghel** en wil jij carrière maken in een sterk bedrijf en onderdeel zijn van een gemotiveerd team? Stuur dan een korte motivatie met cv naar Martijn Daling, mail: martijn@serrebouw-brabant.nl.

Serre Bouw Brabant
Mountbattenweg 3, 5466 AX Veghel
Telefoon 0413-29 39 38
www.serrebouw-brabant.nl

DE WIT SCHIJNDEL KAMPEREN • TUIN • SPORT

DE WIT ZOEKT JOU

Verkoopmedewerker Caravan en Camper accessoires (m/v)
Fulltime functie: 38 uur

Logistiek medewerker orderpicker (m/v)
Fulltime / parttime functie

Afdelingsverantwoordelijke Tenten (m/v)
Fulltime functie: 38 uur

Content beheerder Magento (m/v)
Fulltime functie: 38 uur

Kijk voor meer informatie op:
www.dewitschijndel.nl/info/vacatures

Rooiseweg 22 • Schijndel • Tel.(073) 5492356
Openingstijden: Ma. t/m do. 09.30 - 18.00 uur • Vr. 09.30 - 21.00 uur • Za. 09.30 - 17.00 uur

BEZOEK OOK ONZE WEBSHOP DEWITSCHIJNDEL.NL

ONS WELZIJN
Vrijwilligerspunt Bernheze

Koffiebalie vrijwilliger Natuurcentrum De Maashorst

Het Natuurcentrum De Maashorst is gevestigd in een monumentale boerderij. Zij zijn op zoek naar vrijwilligers die voornamelijk in het weekend onder aanvoering van de weekendbeheerder allerlei koffiebalie activiteiten zullen uitvoeren.

Mocht dit u aanspreken dan nodigen we u uit om contact op te nemen met het Vrijwilligerspunt Bernheze in Heesch, 06-14342803, vpbernheze@ons-welzijn.nl, www.ons-welzijn.nl.

VRIJWILLIGERSWERK VERSTERKT!

Gezocht: stratenmaker

We zijn per direct op zoek naar een stratenmaker voor 40 uur in de week.

We zoeken iemand die gemotiveerd is en netjes werk levert. Je werkt met een vaste collega die al bij P. Zegers in dienst is. Het liefst zien wij iemand die in het bezit is van rijbewijs B & E en VCA, daarnaast zou het erg fijn zijn als je al kan werken met G.W.W.-machines.
Bij interesse bellen met Paul Zegers 06-50265859.

P.Zegers
bestratingen & grondwerken
Heesch 06 - 502 65 859
www.pzegers.nl

Bernhezer Solistenconcours dit jaar in Heesch

HEESCH - **Voor de vijfde keer organiseren de gezamenlijke Bernhezer muziekverenigingen een solistenconcours. Dit jaar is de organisatie in handen van Fanfare Aurora uit Heesch. Het concours vindt plaats op zondag 2 april in het verenigingsgebouw van Fanfare Aurora aan 't Dorp 138. Belangstellenden zijn vanaf 10.45 uur van harte welkom; het concours begint om 11.00 uur.**

Vier fanfares en één harmonie uit Bernheze vaardigen solisten af voor blaasmuziek en slagwerk. Dat doen zij na een interne voorronde op basis van nominatie. Met het concours bieden de verenigingen de veelal jonge muzikanten een extra podium om hun talenten te laten horen aan het publiek.

Het idee van het Bernhezer solistenconcours is geboren in overleg van voorzitters van de vijf muziekverenigingen, te weten: De Notenkrakers uit Vorstenbosch, Sint Willibrord uit Heeswijk, Sint Lambertus uit Nistelrode, Sint Servaes uit Dinther en Aurora uit Heesch.

Voor behoud en versterking van de muziekcultuur in de gemeente Bernheze wisselen de verenigingen kennis en ervaring uit en zoeken ze samenwerking in gemeenschappelijke doelstellingen.

Deelnemers aan het solistenconcours laten vanaf 11.00 uur achtereenvolgend hun muziekstukken horen waarna een jury de muziekwerken beoordeelt.

Een extra podium voor jonge muzikanten om hun talenten te laten horen aan het publiek

Rond 13.00 uur is de prijsuitreiking. Voor iedere deelnemer is er naast het juryrapport een mooie oorkonde en een tastbare herinnering.

Zeer geslaagde voorspeelmiddag bij Harmonie St. Servaes

HEESWIJK-DINTHER - **Natuurlijk in het eigen verenigingsgebouw, De Muziekfabriek, werd afgelopen zondag de jaarlijkse voorspeelmiddag van Harmonie St. Servaes gehouden. Vanaf 11.00 uur hoorde het publiek een diversiteit aan solo-optredens, duo's en kleine ensembles. Melodieuze klanken wisselden af met ritmische bewegingen en zorgden voor een gevarieerd programma.**

Niet alleen het publiek was enthousiast, maar ook de jury sprak lovende woorden over het groeiende niveau van alle leerlingen. De jury, gevormd door Coen Blokx voor slagwerk en Arian Deckers voor de blaasinstrumenten, beoordeelde de optredens en onderbouwde het puntenrapport met bouwstenen voor de muzikale ontwikkeling van iedere deelnemer. Daarnaast onthulde zij degene die Harmonie St. Servaes gaan vertegenwoordigen op het Bernhezer solistenconcours.

Dit jaar kwam Rion Meulenbroek als beste slagwerker uit de bus en de beste blaasmuzikant was Sieuwtje van Oorschot op dwarsfluit. De 'wildcard' was voor Jeroen de Groot op Euphonium. Wij zien deze muzikale talenten terug tijdens het Bernhezer solistenconcours zondag 2 april in het verenigingsgebouw van Fanfare Aurora aan 't Dorp 138 in Heesch.

Harmonie St. Servaes kan terugkijken op een geslaagde middag. Getalenteerde deelnemers, een gevarieerd programma, enthousiast publiek, een prachtige locatie in combinatie met een vakkundige jury zorgde voor een fantastisch geheel. St. Servaes, daar zit muziek in!

dansen

Dv Dancing Kids in Helmond

HELMOND/NISTELRODE - **Nog ruim een maand en dan is het Europees Kampioenschap in Zonhoven, België.**

Zonhoven zal op 5, 6 en 7 mei helemaal in het teken staan van garde- en showdanssport. Ook al zijn de resultaten in Helmond van afgelopen weekend op landelijk niveau gemeten en DV Dancing Kids staat er goed voor met alleen maar podiumplaatsen!

Lise 274 punten 3e plaats
Lindsey 276 punten 2e plaats
Minigarde 236 punten 1e plaats
Melody 241 punten 1e plaats
Miracle 283 punten 1e plaats
Release 233 punten 2e plaats
Spirit 278 punten 1e plaats
Karakter Minioren 235 punten 1e plaats
Emeralds 278 punten 1e plaats
Untouched 296 punten 1e plaats
Guusje 289 punten 1e plaats
Jade 291 punten 1e plaats
Diamonds 269 punten 2e plaats
Touch 291 punten 1e plaats

motorcross

Raivo Dankers tweede in Oss

OSS/HEESCH - Tijdens de eerste wedstrijd van de Dutch Masters of Motocross in Oss is Raivo Dankers van het HSF Logistics Motorsport team als tweede geëindigd in de 125cc klasse. De rijder uit Heesch werd in beide manches tweede en maakte hiermee een goed begin in het kampioenschap.

v.d. Akker
aqua service

- Verkoop particulier
- Reparatie en onderhoud
- Tuinberegeningsinstallatie
- PVC buizen + hulpstukken riool en hemelwaterafvoer
- Hogedrukreinigers
- Aspen 2-takt benzine
- Ook voor het slijpen van uw kettingzaag
- Vijverbenodigdheden

De Morgenstond 33
5473 HE Heeswijk-Dinther
Tel. 0413 - 331218
Mobiel 06 53708630
E-mail: info@waterpomp.eu
www.waterpomp.eu

voetbal

HVCH doet zich tekort

TILBURG/HEESCH - **HVCH heeft zich tekort gedaan in de wedstrijd tegen SC 't Zand in Tilburg. In de 16e minuut kwam HVCH op voorsprong uit een snelle counter. Sjoerd Schobbers ging door naar de achterlijn en zette goed voor op de vrij gelaten Roy Vissers die beheerst raak schoot: 0-1. SC 't Zand kreeg in het eerste bedrijf ook nog een goede mogelijkheid maar Rob van Erp keerde bekwaam.**

Na rust ging SC 't Zand direct op zoek naar de gelijkmaker en zette HVCH onder grote druk. Met snelle tegenstoten kwam HVCH daar zo nu en dan onderuit. Toch was het in de 61e minuut raak voor de Tilburgers. Een ongevaarlijk lijkende vrije trap van Daan van Hal werd echter van richting veranderd en belandde buiten bereik van keeper van Erp in het doel: 1-1. Tot ontzetting van de vele Heesche supporters was het SC 't Zand dat op voorsprong kwam door wederom Daan van Hal. Hij ontsnapte in de 84e minuut aan de aandacht van de HVCH defensie en scoorde koelbloedig de 1-2. Vlak daarna brak HVCH aanvoerder Roy Vissers door en ging alleen op de keeper af maar werd onreglementair gestopt net buiten het strafschopgebied. De toegekende vrije trap leverde niets op zodat HVCH puntloos terugkeerde naar Heesch daar waar het zeker een puntje verdiend had.

korfbal

Vrouwen laten eerste punten liggen in 2017

NISTELRODE - Voor de eerste keer in 2017 verlies voor de Prinses Irene vrouwen, Maarssen won met 2-1. Terecht? Gezien het wedstrijdbeeld wel. Maarssen was gedurende de hele wedstrijd dreigender en hun sterke middenveld en laatste linie waren gretiger. Duidelijk was dat ze wilden knokken voor de punten. De rust ging in met 1-1. Veerle Donkers (foto) scoorde voor Prinses Irene.

badminton

HBV ook in eigen huis succesvol

V.l.n.r.: Tessa Hoeks, Marnix Reijs en Mirne Hoeks

HEESCH - **Afgelopen zondag organiseerde de Heesche Badminton Vereniging voor de zesde keer haar HBV Open Jeugd Toernooi. Ruim 90 jeugdspelers van tien verschillende verenigingen uit de regio reisden naar sporthal 't Vijfeiken in Heesch af om daar te strijden voor de dagprijzen en de Hebris.nl Wisseltrofee voor de best presterende club.**

Verdeeld over drie verschillende leeftijdscategorieën en drie verschillende spelonderdelen (enkel, dubbel en gemengd dubbel) werden gedurende de dag ruim 250 wedstrijden gespeeld op de negen banen die sporthal 't Vijfeiken heeft. In veel van die wedstrijden was de Heesche club, met 17 spelers op het eigen toernooi actief, zelf partij.

Niet zonder succes: veel Heesche badmintonners wisten de poulefase te overleven en door te stromen naar de finalerondes. Drie spelers wisten zelfs prijzen in de wacht te slepen. In de U12 was het Marnix Reijs die het zowel in het enkel- als gemengd dubbelspel ver wist te schoppen. In het enkelspel was de halve finale, die maar nipt door Marnix werd verloren, het eindpunt voor de Heesche badmintonner. In het gemengd dubbelspel werd de finale wel bereikt en streden Marnix en zijn partner Mara Lusthof voor wat zij waard waren. Helaas was het net niet genoeg voor de eerste plaats. Maar de Heesche spelers mogen met een tweede plaats meer dan tevreden terugkijken op het toernooi in eigen huis.
De overige prijzen werden binnen gesleept door de spelers in de categorie voor de oudste jeugdspelers, de U18. Tessa Hoeks sleepte daar de eerste prijs in het enkelspel in de wacht, won samen met haar zus Mirne Hoeks de eerste prijs in het dubbelspel en wist ook in het gemengd dubbelspel een prijs te veroveren.

Meer over de Heesche Badminton Vereniging:
www.hbv-heesch.nl.

handbal

Dames DOS'80 gelijk, knappe winst heren

HEESCH - **De dames van DOS'80 speelden hun laatste competitiewedstrijd in Raamsdonksveer tegen HMC en moesten genoegen nemen met een puntendeling. De heren daarentegen wisten er met de volle buit vandoor te gaan tegen Zephyr uit Schijndel.**

Uit het ritme
Waar de dames de laatste wedstrijden uitstekend uit de startblokken kwamen, lukte dat in deze wedstrijd niet. DOS'80 kwam maar niet in het ritme waardoor het snelle spel niet goed uit de verf kwam. HMC trof ook gemakkelijk doel, in tegenstelling tot de Heesche dames, die moeizaam tot scoren kwamen. Met een ruststand van één doelpunt verschil was er nog niets beslist.

De tweede helft ging ook vrijwel gelijk op. DOS'80 wist vlak voor tijd nog wel op voorsprong te komen, maar door slordig balverlies wist HMC langszij te komen en de eindstand op 21-21 te bepalen. "Al met al een terechte uitslag", aldus scheidend coach Henri van Boxtel. Hij eindigt met zijn team op de derde plaats. Alle ogen zijn nu gericht op de halve finale voor de beker, waarvan de loting nog moet plaatsvinden.

Niet van de wijs
De heren van DOS'80 speelden hun voorlaatste wedstrijd van het seizoen. De dit seizoen door blessures geplaagde ploeg van coach Frank Schellekens ging er vol tegenaan.
Dat wierp zeker vruchten af. Door een scherp begin kon DOS'80 goed meekomen met hun veel hoger geplaatste gastheren. Zij wisten met een minimale voorsprong van één doelpunt verschil de rust in te gaan. Dat gaf de Heeschenaren voldoende vertrouwen voor de tweede helft, ze lieten zich nimmer van de wijs brengen. Met mooie aanvallende acties van Gerrald Westerhout wisten zij de winst veilig te stellen. Eindstand: 28-30.

Gerrald Westerhout
Foto:Ruud Schobbers

budo

Bjorn en Esli in top drie

VIANEN/BERNHEZE - **Zondag 26 maart was in Vianen de jeugd/junioren en veteranencup. Er kon gestreden worden op vier onderdelen: tuls, sparring, hoogtesprong en teamtuls.**

Op het onderdeel tuls werden de volgende prijzen behaald:
3e plaats voor Lieke van den Berk en Romy Staal
2e plaats voor Esli van Leuken uit Heesch
1e plaats voor Bjorn van Krieken uit Nistelrode en Stef van den Berk

Op het onderdeel sparring werden heel veel prijzen behaald:
3e plek: Hugo Colle, Teun van den Bosch,
2e plek: Benthe Matthieu, Rens van Thiel, Wessel Gremmen, Lieke van den Berk, Niels Vasterink, Stef van den Berk, Romy Staal.
1e plek: Danique Boelhouwer, Niek Landman, Imke van der Zande, Bjorn van Krieken, Esli van Leuken.
Met in totaal 25 individuele medailles en drie teammedailles was het een zéér succesvolle dag voor Taekyon Berghem.

voetbal

Geflatteerd verlies Prinses Irene

NISTELRODE - **Prinses Irene verloor van koploper Best Vooruit met maar liefst 0-4.**

Als je dat leest denk je 'kansloos', maar de mannen van Van Tilburg Mode & Sport schonken in de 1e helft twee doelpunten aan Best Vooruit en verzaakten zelf, vooral in de 2e helft, een paar 100%-kansen te verzilveren. Na een 0-2 ruststand via doelpunten van uitblinker Buiks en Fiolet, scoorde Best Vooruit in de slotfase nog twee keer via een pingel van Buiks en een doelpunt van de ingevallen Witjes.

Foto: T. Bevers

voetbal

WHV verliest streekderby nipt

LOOSBROEK - **Het was zaterdagavond gezellig druk op sportpark de Hoef bij de streekderby tussen WHV en Avesteijn. Mede door het mooie weer waren er honderden toeschouwers op deze wedstrijd afgekomen. In de eerste helft was het een matig potje voetbal waarbij Avesteijn het betere van het spel had en WHV vast zette op eigen helft, zonder echter tot veel kansen te komen. Het verschil op de ranglijst was hierna amper te zien en WHV voetbalde goed mee met de gasten uit Dinther. Er waren nog enkele kansen aan beide zijden maar de rust werd bereikt met de 0 – 1 voorsprong voor Avesteijn.**

Na rust werd het een echte streekderby. WHV vocht voor elke bal en drukte Avesteijn terug op eigen helft, maar toch was het Avesteijn dat de 0–2 maakte. Gelukkig waren het in de 65e minuut broers Roel en Thijs die de spanning terugbrachten in deze derby. Roel Lunenburg paste op zijn broer en invaller Thijs Lunenburg die de kans direct door de benen benutte 1–2.
Hierna golfde het spel op en neer en beide ploegen streden met volle overgave voor de volgende goal, maar deze viel maar niet. Vooral WHV had geen geluk bij de afronding waardoor Avesteijn aan het eind van deze avond de gelukkigste was.
Zij gingen met een 1–2 overwinning naar huis, terwijl een puntendeling meer dan terecht was geweest.

turnen

Winst voor Sine-Cura

OSS/HEESWIJK-DINTHER - **Op zaterdag 25 maart turnde de onderbouw van de selectie tegen Turnoss haar derde competitiewedstrijd.**

De onderbouw bestaat uit de volgende turnsters: Nikki, Noor, Lieke, Siena, Estée en Gijsje. Het was een spannende wedstrijd, maar de turnsters van Sine-Cura hebben met slechts een half punt meer in de totaalscore gewonnen van Turnoss. Sine-Cura feliciteert deze turnsters met hun overwinning!

voetbal

Beter Heeswijk vergeet opnieuw te winnen

Foto: Hans Heesakkers

HEESWIJK-DINTHER - **Vorig week op bezoek in Erp was de ploeg van trainer Marc van de Ven de betere, had het de betere kansen, maar vergat het zichzelf te belonen met doelpunten, ook omdat het houtwerk tot twee keer toe niet meewerkte.**

De wedstrijd van deze week tegen EVVC uit Vinkel leek in veel opzichten op die van vorige week. Opnieuw waren de blauw-witten sterker, speelden ze beter voetbal, kregen ze de beste kansen en raakten ze twee keer het houtwerk. En ook deze keer leverde het geen punten op. De bezoekers wonnen met 1-2 dankzij doelpunten van Nicky van der Heijden en Gerwin van den Boom uit een penalty. Voor Heeswijk scoorde Arjen Haast uit een strafschop.

ZOEK DE 10 VERSCHILLEN

DE OPLOSSING

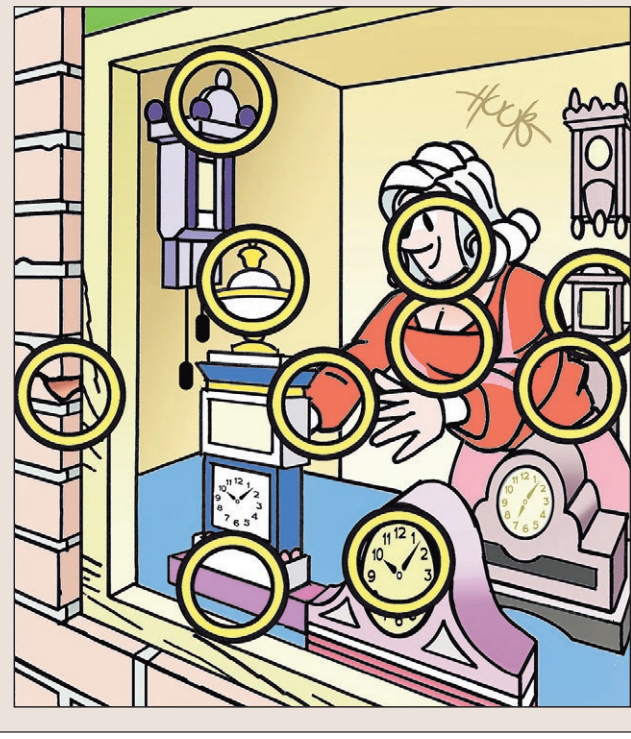

UITGELICHT

‘Badmintonclub Argus is the place to be!’

HEESWIJK-DINTHER - **Met regelmaat zet DeMooiBernhezeKrant een club of vereniging in het zonnetje. Deze keer is het de beurt aan Badmintonclub Argus uit Heeswijk-Dinther. De club telt 115 leden van jong tot oud, “Want badminton is een sport voor alle leeftijden”, zo zegt het bestuur. “We willen open staan voor iedereen”, zegt een tevreden voorzitter Hans Barten.**

De kampioenen met de beker

Tekst: Matthijs van Lierop

De badmintonclub werd in augustus 1972 opgericht door de vier vrienden Jo Putmans, Annie van Aarle, Wil van Oss en Marian Coppens. De club begon in de oude Stokzaal, speelde vervolgens in D’n Tol en badmintont vandaag de dag in de sporthal Bernrode bij het gymnasium. BC Argus biedt vanaf vorig jaar twee speelavonden aan aan haar leden.

Hans Barten, Danny Voets, Hein de Greef en Christ van den Boogaard omschrijven badminton als een sport ‘die in de familie zit’ en die ‘zeker geen campingsport is’. “Wie wel eens badmintont op de camping probeert de shuttle zo vaak mogelijk over te spelen. Als je bij een club badmintont, probeer je de shuttle zo snel mogelijk naar de grond te slaan”, legt Christ het verschil uit.

En badminton is ook totaal anders dan tennis. “Toen ik eens last had van een blessure, zei de huisarts dat ik maar moest gaan tennissen”, zegt Hein met een lach. Badminton vergt een heleboel conditie en is heel intensief. “De ene seconde hang je naar voren en daarna meteen naar achteren’, zegt Hein weer. “In vergelijking met badminton zijn voetballers stijve harken”, vindt Christ. Badminton geeft ontspanning door inspanning, maar het viertal noemt het badmintonnen erg gezellig. “Iedereen is welkom bij Argus. De badmintonclub is the place to be!”, jubelt Hans. Naast leden uit Heeswijk-Dinther telt de club ook leden uit Vorstenbosch, Loosbroek en Nistelrode.

De club telt vier seniorenteams en ook een groot aantal jeugdleden, van wie de jongste zo’n zes jaar is. Argus is aangesloten bij de Bossche bond en met andere aangesloten clubs wordt een competitie gespeeld. Deze competitie is niet individueel, maar in een team. En volgens het viertal is het mooie van badminton dat je het van jong tot oud kan doen en vooral ook samen. “Leden nemen mensen mee naar de vereniging om te badmintonnen”, zegt Hans.

Jaarlijks huldigt de club de jubilarissen. Leden die vanaf de start lid zijn heeft Argus niet, maar de club telt wel een groot aantal leden in de categorie veteranen, waarvoor ieder jaar een veteranentoernooi wordt georganiseerd. Verder zijn er jaarlijks de instapweken waarbij potentiële leden vrijblijvend in aanraking kunnen komen met badminton. Net voor de zomervakantie is er de Kids Zomerbadminton waarbij kinderen van de basisschool kunnen kennismaken met de badmintonsport en de club Argus. “Op die manier wordt de groep jongste leden aangevuld”, besluit Danny tevreden.

Sponsoring jongens D1 van DOS'80

HEESCH - **De jongens D1 van handbalvereniging Dos’80 hebben hoge ambities voor dit seizoen. Ze willen meedraaien in de top drie. Zowel in de zaal- als in de veldcompetitie draaien ze daadwerkelijk bovenin mee. Extra stimulans dit jaar was de sponsoring van trainingsjassen door Gozi.nl, wedstrijd- en keepersbroeken door Koops en Romeijn en tassen door Ferross staalbouw.**

De jongens waren in hun spel al een echt team maar stralen dat nu naar de buitenwereld ook uit.
Gozi.nl is een initiatief van Roy van Doorn en Guus Munsters, die samen eigenaar zijn van Druko, de specialist uit Veghel in drukwerk en speciaal drukwerk. Het bijzondere aan Gozi.nl is dat je jouw producten rechtstreeks bij de drukker bestelt.
Koops en Romeijn grondmechanica is een samenwerkingsverband van meerdere zelfstandige adviseurs op het gebied van grondmechanica, funderingstechniek en geohydrologie. Eigenaar Jean Nicolasen is regelmatig in de sporthal te vinden als trainer/coach van de Heren B Jeugd en trainer van de Jongens D1 van handbalvereniging DOS’80.
Als je bewust de keuze maakt voor een staalconstructie kun je de realisatie met een gerust hart aan Ferross overlaten.
Zij heeft alle kennis en vakmanschap in huis om tot innovatieve ideeën te komen en deze om te zetten in professionele ontwerpen.

De jongens D1 willen dan ook via deze weg hun sponsoren bedanken en hopen het seizoen in de top drie te kunnen afsluiten.

HVCH zoekt meisjes

HEESCH - HVCH zoekt meisjes die geboren zijn tussen 2001 en 2006. Ben je sportief en heb je zin om een keertje mee te trainen? Meld je dan aan bij Annemarie van Kessel coordinatorenmeisjes@hvch.nl.

korfbal

Korloo midweek zaalkampioen

LOOSBROEK - **Op woensdagavond 22 maart werd de laatste wedstrijd van het binnenseizoen gespeeld tegen Prinses Irene.**

Dat Korloo kampioen werd was al zeker, zelfs een verloren wedstrijd zou hier niet meer aan af doen. Maar uiteraard waren alle spelers erop gebrand om ook deze wedstrijd weer te winnen. De wedstrijd eindigde in een 6-6 gelijkspel.

Ondanks het gelijkspel heeft Korloo daarna toch het kampioenschap gevierd. Na de wedstrijd stond de sponsor, houthandel Verstegen, klaar met een lekkere traktatie en een aantal supporters had voor champagne gezorgd. Sponsor en supporters bedankt hiervoor.
Ook Rosalie van der Heijden, de vaste invalkracht, werd hartelijk bedankt voor haar inzet gedurende het afgelopen seizoen.

voetbal

Moeizame winst Avesteyn

LOOSBROEK/HEESWIJK-DINTHER - **De wedstrijd tegen hekkensluiter WHV was verzet naar zaterdagavond. Hierdoor was er veel publiek naar Loosbroek gekomen. Avesteyn trad weer aan met een gewijzigd team. Er kon geen beroep gedaan worden op A-spelers omdat die net daarvoor de topper tegen WEC in de benen hadden zitten.**

Daarom stonden Nick van der Heijden, Roel van der Leest en Rick van Grinsven in de basis. WHV startte voortvarend en kreeg de beste kansen in het begin van de wedstrijd. Daarna nam Avesteyn het initiatief over en creëerde een behoorlijk overwicht. WHV liet zich steeds verder terug zakken waardoor er meer druk op haar doel ontstond. Avesteyn kreeg vooral kansen uit vrije trappen en scoorde daaruit dan ook de 1-0. Een vrije trap van Avesteyn kon niet goed verwerkt worden waardoor Ron van Driel vrij in kon koppen. Dit was tevens de ruststand.
Na de rust was hetzelfde spelbeeld te zien. En weer kon Avesteyn uit een vrije trap toeslaan. De keihard werkende Nick van der Heijden werd beloond, hij kon een vrije trap van Rens van Vugt binnen werken, 2-0. Een overwinning was aanstaande. Net daarna viel Tjeu Adank geblesseerd uit en kwam Stan de Laat in het veld. WHV rook haar kans en ging opportunistisch spelen. Alle ballen werden richting het 16-meter gebied van Avesteyn 'gepompt'. Niet onverdiend scoorde zij dan ook de 1-2. Gelukkig trok Avesteyn deze stand over de streep en boekte een benauwde overwinning.

Korfbal B2 Kampioen

NISTELRODE - **Het B2 korfbalteam, dat onder leiding staat van Gaby van Santvoort en Hilde Pittens, speelde zaterdag 11 maart haar kampioenswedstrijd tegen Avanti B2.**

De meiden maakten er een spannende wedstrijd van, maar één gelijkspel was genoeg om het kampioenschap te vieren. De eindstand was 3-3.

mooi Bernheze.nl
Kijk voor de actuele agenda op
www.mooibernheze.nl

DOWNLOAD ONZE WEBAPP!
GEBRUIKTEBOUWMATERIALEN.COM
Zoekt u gebruikte bouwmaterialen?
kom vrijblijvend langs
Openingstijden / Afhalen: Ma-Vr: 8:00-17:00 / Za: 8:00-13:00
Bezoekadres: Bobbenagelseweg 10a, 5491 VL Sint-Oedenrode
Telefoonnummer: 0413 490524
Website: www.gebruiktebouwmaterialen.com

DK
Nu ook op DONDERDAG
ZOTTE ZATERDAG
EXTRA* KORTING
OP DIESEL/BENZINE/LPG
(*Op basis van de DK brandstof adviesprijs. Deze korting vervangt de huidige korting)
HESCHEWEG 223 OSS

DE STEUN VAN ONDERSTAANDE BEDRIJVEN GEEFT ONLINE EEN GRATIS PODIUM VOOR ALLE VERENIGINGEN EN STICHTINGEN:

'traject Bouwmeester en Architect
Ambachtelijke Slagerij Van den Tillart
Autobedrijf Alfred van Dijk
Autobedrijf Langens
Autobedrijf Minnaar
Autobedrijf Timmermans
Autorijschool Chris van Vught
Autorijschool Van Sleuwen
Badkamermarkt.nl B.V.
Balletstudio Hanneke van der Stappen
Bernheze Makelaars & Adviseurs
Bevers Installatietechniek B.V.
Bevers Steencentrum B.V.
Boetiek24.nl
Boslo Investment
Bouwservice Hein Korsten
Brasserie 't oude Raadhuis
Brienen Groenprojecten
Café 't Tramstation
Centrum MAIA
Centrum Timmers 'Hartje Maashorst'
Chocolade, IJs- en lunchcorner Chill
Chris van Velzen Aanhangers & Autoschade
Cleefshoeve
Cor van Schaijk Aannemings- en Transportmaatschappij B.V.
Cranen B.V.
Creatief & Lekker
D.I.O./The Readshop/PRIMA Sparkling
Dagbesteding In de Hei
Dagwinkel Schouten
Dagwinkel Vorstenbosch
Danaque Haarstudio
De Bakkers Lamers
Dinthers Eethuis
DressUp InStyle
Eetcafe 't Pumpke
Fa. van de Wetering
Fietsplus Rini
Financieel Centrum Heesch
Finovion Accountancy Bernheze
Fit en Family
Fransen Accountancy & Advies
Fysio Steins Hoogstraat
Gaaf Grafisch
Gabriellic Voetreflex
Galerie Bernheze
Gastronomia Italiana
Geurts Mengvoerders BV
Groente- en Fruitspeciaalzaak Ceelen
Hanenberg Materieel
Happy Swim Zwemschool
Heerkens Groente en Fruit B.V.
Heesch Koi
Het Gele Huis Hypotheken
Het Sentiment Restaurant
Hof van Donzel kinderboerderij
Hoogstede Optiek en Horen
Huiskamerinstituut Zieso
Hullie Speelboerderij
Influsso, loopbaanbegeleiding en coaching
Installatiebedrijf Kerkhof & Pittens BV
Installatiebedrijf T Loeffen
Installatiebedrijf Traa BV
Installatiebedrijf van Dinther
Intense Feel Good - Look Amazing
Jacobs & Jacobs Woonsfeermakers
Janske van Eersel
Jumbo Wiegmans Heesch
Just Be Beauty & Balance
Kampeerboerderij De Vrije Lust
Kapsalon van Dinther Nistelrode
Karwei Heesch
KDV Piekobello - BSO De Rebbels en BSO De Toversteen
Kinderopvang De Benjamin
Kinderopvang Het Beertje
Klasse RT
Langenhuizen Agrarisch Loon- en Grondverzetbedrijf
Leon Kerkhof Tuinontwerp, aanleg en onderhoud
LipsGroen Hoveniersbedrijf
Logopediepraktijk Heesch - Nistelrode
Los door het Bos
Lunenburg Events & More
Maas & van Oss
Machinale Timmerwerkplaats Jan Loeffen
MandalArt
Mario Supersize.nl
Marya Schoenen en Tassen
MG Service
Number 3 Lifestyle
Oefentherapie Cesar
Ontmoetingsplek De Nistel
OOvB adviseurs en accountants
Pantein Thuiszorg Heesch
Pantein Thuiszorg Heeswijk-Dinther
Pantein Thuiszorg Nistelrode
Partycentrum 't Maxend
Pas Banden en Accu's
Plaza 't Supertje

mooi Bernheze.nl

Podotherapie van den Heuvel
Raamdecoratietotaalmarkt.nl B.V.
Raved Boutique & Musthaves
Rijschool Nistelrode
Rivez assurantiën & risicobeheer BV
Runningtherapie Bernheze.
RWP Audio · Video · Lighting
Service Apotheek Nistelrode
Sfeerhuys bloem & styling
Spoor8
Sport- & Healthclub Meer Sports
Stavast
Tekenburo Verkuylen
The Travel Club Annemarie van Erp
Tokonoot
UCE Computers
Van Boxtel Groep
van den Elzen Transport
Van der Lee Staalbouw
Van Lieshout Dier & Tuin VOF
Van Mook, De Echte Bakker
Van Schayk V.O.F.
Van Schijndel Tegels
Van Soest & Partners accountants en adviseurs
Van Tilburg Mode & Sport
Van Tilburg Online
Veerkracht Counseling & Therapie
Venwico Schilderwerken
Verbossen Stukadoors
Wolletjes
WomenWorks

Graag vertellen wij u hoe u op de website komt te staan met een bedrijfspresentatie, u bent daarmee 24-uur per dag te vinden op de digitale snelweg. www.mooibernheze.nl

HEESCH • HEESWIJK • DINTHER • LOOSBROEK • NISTELRODE • VORSTENBOSCH

EVENEMENTEN

DONDERDAG 30 MAART

Annelies Medi Spa Dubbeltoernooi
Tennisvereniging Vorstenbosch

Spreekuur Dorpsplein
CC De Pas Heesch

Centrum MAIA: Workshop Celzouten & Bloesems
Palmenweg 5 Nistelrode

Eetpunt HDL
CC Servaes Heeswijk-Dinther

Film: The Danish Girl
CC Nesterlé Nistelrode
PAGINA 18

Informatiebijeenkomst Lekker Leuk Lang Thuis
Willibrorduscentrum
Heeswijk-Dinther
PAGINA 4

VRIJDAG 31 MAART

Bonte Avond
CC De Wis Loosbroek

HaDee Kwis
Heeswijk-Dinther

E-bike Opstapdag
Fietsplus Rini Nistelrode

Annelies Medi Spa Dubbeltoernooi
Tennisvereniging Vorstenbosch

Centrum MAIA: Tai Chi/ Qi Gong voor beginners - Reiki 2
Palmenweg 5 Nistelrode

Wmo Koffie- en informatiemiddag
CC De Pas Heesch
PAGINA 4

ZATERDAG 1 APRIL

Open Huizendag
PAGINA 27

Opening Sylk
Raadhuisplaza 12
Heeswijk-Dinther
PAGINA 12

Bonte Avond
CC De Wis Loosbroek

Start inschrijving: Beachvolleybaltoernooi
Nistelrode

Annelies Medi Spa Dubbeltoernooi
Tennisvereniging Vorstenbosch

Levensmiddelen-inzamelingsactie HDL
COOP Heeswijk-Dinther
PAGINA 12

Ontspanningsmiddag
Kloosterkapel Vorstenbosch
PAGINA 2

Visagie Workshop
Spoor 8 Weijen 77b Nistelrode

ZONDAG 2 APRIL

Annelies Medi Spa Dubbeltoernooi
Tennisvereniging Vorstenbosch

Publiekswandeling: Vogels in het Voorjaar
Natuurcentrum De Maashorst
Nistelrode
PAGINA 32

Goodwill Tour
Bar de Ketel Vorstenbosch
PAGINA 16

Parochiedag H. Augustinus
Middelrode
PAGINA 6

Lentemarkt
Kilsdonkse Molen
Heeswijk-Dinther
PAGINA 31

Wisentexcursie
Natuurcentrum De Maashorst
Nistelrode

Uitvoering Johannes Passion
Heilig Hart kerk Oss
PAGINA 9

Bernhezer Solistenconcours
't Dorp 138 Heesch
PAGINA 35

Communieviering
St. Lambertuskerk Nistelrode
PAGINA 6

Benefietconcert Soroptimistclub
Dijkstraat 13 Nistelrode

Hollandse Middag
Partycentrum 't Maxend
Nistelrode

Concert: Cohda-KREK
Kloosterkapel Vorstenbosch
PAGINA 2

VV Vogelvreugd: Kaarten
CC Servaes Heeswijk-Dinther

MAANDAG 3 APRIL

Voorlichtingsavond: Stichting Gezondheids-voorlichting Heesch
CC De Pas Heesch

Informatieavond Eucharistie
Parochiezaal Nistelrode
PAGINA 6

DINSDAG 4 APRIL

Paasworkshop 't Sfeerhuys
Karlingerweg 1 Uden Slabroek

Spreekuur Dorpsplein
CC De Pas Heesch

Inloopspreekuur Fysio Steins Hoogstraat
Maximum Heesch

VV Vogelvreugd: Kienen
CC Servaes Heeswijk-Dinther

Informatieavond Eucharistie
Petrus' Banden kerk Heesch
PAGINA 6

WOENSDAG 5 APRIL

Buurtavond met oude filmpjes
Heemkamer Nistelrode

Frankie & Liberty Event
Van Tilburg Mode & Sport
Nistelrode

Inloopspreekuur Van Soest & Partners Accountants en adviseurs
Cereslaan Heesch
PAGINA 26

Kienen KBO-Dinther
CC Servaes Heeswijk-Dinther

IMeet: Eieren
Raadhuisplein 21
Heeswijk-Dinther

Centrum MAIA: Reiki oefenavond
Palmenweg 5 Nistelrode

DONDERDAG 6 APRIL

Paasworkshop 't Sfeerhuys
Karlingerweg 1 Uden Slabroek

Spreekuur Dorpsplein
CC De Pas Heesch

Tarotkaarten legging
Spoor 8 Weijen 77b Nistelrode

Boek & Babbel
Bibliotheek Heesch
PAGINA 18

Eetpunt HDL
CC Servaes Heeswijk-Dinther

Walking dinner
De Toren Heeswijk-Dinther

VRIJDAG 7 APRIL

Paasworkshop 't Sfeerhuys
Karlingerweg 1 Uden

Karin Seethaler: De kracht van de contemplatie
Abdij van Berne
Heeswijk-Dinther

Boek & Babbel
Bibliotheek Heeswijk-Dinther
PAGINA 18

Workshop: Chocolade paasei nr 3
Creatief & Lekker Nistelrode

Open Heesche Bridgedrive
CC De Pas Heesch

Teenage Party 12+
Lunenburg Loosbroek

Kaartavond KBO-Dinther
CC Servaes Heeswijk-Dinther

Bonte Avond
CC De Wis Loosbroek

90's & 00's Party
Café De Zwaan
Heeswijk-Dinther

ZATERDAG 8 APRIL

Bernhezer Dag van de Duurzaamheid
Bernheze
PAGINA 12

Ophaalochtend Rommelmarkt Nistelrode
Nistelrode

Expositie Sculpturen en Installaties
Kloosterkapel Vorstenbosch
PAGINA 2

Toneelstuk: Amateurs
CC Nesterlé Nistelrode
PAGINA 7

ZONDAG 9 APRIL

Vroege vogelwandeling
Natuurcentrum De Maashorst
Nistelrode

Thézinda: Assepoester
CC De Pas Heesch

Open Dag: Los door het Bos
Palmenweg 5 Nistelrode

Expositie Sculpturen en Installaties
Kloosterkapel Vorstenbosch
PAGINA 2

Aa-land ondernemers luiden het voorjaar in
Meierijsche Museumboerderij
Heeswijk-Dinther

Koopzondag - Lentepodium
Heesch

Opening Theatherhuis Joris
De la Sallestraat 3 Heesch

Dé Passie
Abdij van Berne

Toneelstuk: Amateurs
CC Nesterlé Nistelrode
PAGINA 7

VV Vogelvreugd: Kaarten
CC Servaes Heeswijk-Dinther

MAANDAG 10 APRIL

Boek & Babbel
Bibliotheek Nistelrode
PAGINA 18

Film: La Fille Inconnue
Filmhuis De Pas Heesch

DINSDAG 11 APRIL

Paasworkshop 't Sfeerhuys
Karlingerweg 1 Uden

Zonnebloem Nistelrode: Zonneochtend
Zaal 't Tramstation Nistelrode

Spreekuur Dorpsplein
CC De Pas Heesch

Inloopspreekuur Fysio Steins Hoogstraat
Maximum Heesch

Cursus: Reanimatie & AED-bediening
Laar 50 Nistelrode

VV Vogelvreugd: Kienen
CC Servaes Heeswijk-Dinther

Voor meer informatie over de inhoud en tijden van de evenementen kunt u de agenda op onze website bekijken.
Wilt u uw evenementen op deze pagina geplaatst hebben dan kunt u deze aanmelden via onze website

www.mooibernheze.nl