De MooiBernheze krant
HEESWIJK • DINTHER • LOOSBROEK
VORSTENBOSCH • HEESCH • NISTELRODE
WEKELIJKS GRATIS HUIS-AAN-HUIS
Jaargang 7 • Week 35 • 29 augustus 2018

Buurtbemiddeling Bernheze:
Samen werken aan een oplossing

Kennismaking in een discussiegroep *Tekst: Henriette Maas Foto's: Marcel van der Steen*

BERNHEZE - **Op feestelijke wijze, met bloemen en gebak, is dinsdagavond 21 augustus de officiële start van Buurtbemiddeling Bernheze gemarkeerd. Hiermee ging een al jaren gekoesterde wens van de betrokken partijen, politie, Mooiland en Kleine Meierij, de gemeente en ONS welzijn, in vervulling. Bemiddelaars en professionals maakten in kleine discussiegroepjes nader kennis.**

> **Mensen moeten er zelf uitkomen**

Buurtbemiddeling
Vrijwillige buurtbemiddelaars helpen buren om hun onderlinge ergernissen of ruzie samen op te lossen. Buurtbemiddelaars zijn neutraal en kunnen goed omgaan met emoties. Ze zijn getraind in het in goede banen leiden van gesprekken en het helpen zoeken naar oplossingen.

Er zijn zes buurtbemiddelaars in Buurtbemiddeling Bernheze: Rico, Maria, Rita, William, Geertje en Ilse.

Aanpak
Buurtbemiddelaar Geertje: "We gaan in tweetallen ergens heen. Wij krijgen alleen de aanleiding of klacht te horen, zodat we zo neutraal mogelijk kunnen zijn." Buurtbemiddelaar William: "Na het gesprek met de aanvrager gaan we naar de andere partij. Meestal weten ze wel waarom je aan de deur staat als je vertelt wie je bent. Mensen blijken graag bereid om hun kant van het verhaal te vertellen. Daarna maken we een afspraak voor een tweede gesprek met beide partijen op neutraal terrein. Dat kan bijvoorbeeld in een zaaltje in De Pas of Servaes zijn. Wij geven geen oordeel, maar proberen alleen het gesprek in goede banen te leiden. Mensen moeten er zelf uitkomen. Soms komen afspraken op papier, vaak is dat niet nodig. Na zes weken bellen we hoe het gaat."

Eerste ervaringen
Inmiddels zijn er al enkele ervaringen opgedaan. William: "Ik heb al een paar casussen mogen doen. Dat lukte tot mijn verbazing wonderwel. Als je mensen bij elkaar zet met vreemden erbij, dan kunnen ze de rust opbrengen om een oplossing te zoeken." Bemiddelaar Ilse: "Buurtbemiddelaars zijn onafhankelijke vrijwilligers, je merkt dat mensen dat waarderen." Gerrit van der Kaap (politie) vult aan: "Als wij komen zegt de andere partij dat de politie op hun dak is gestuurd. Met vrijwillige buurtbemiddelaars kunnen zaken eerder en gemakkelijker worden opgelost."

Zelf oplossen
Burgemeester Marieke Moorman noemt het normaal dat er ergernissen zijn, maar ziet ook dat er ineens conflicten kunnen ontstaan als die ergernissen blijven broeien. "Dit initiatief zet mensen in hun kracht om zelf te werken aan oplossingen. Het is fijn dat er mensen zijn die daarbij kunnen helpen. Ik ben ontzettend blij dat jullie er zijn en hoop dat jullie veel werk krijgen!"

Aanmelding
Aanmeldingen lopen via Nol Braks en Femke Prince van ONS welzijn. Zij coördineren de inzet van bemiddelaars, ook omdat het geen bekenden van de aanvragers mogen zijn.

buurtbemiddelingbernheze@ons-welzijn.nl
088-3742525

V.l.n.r.: Maria, William, Geertje, Rita, Ilse en Rico

Voor Bernhezenaren
Door Bernhezenaren

BALLETSTUDIO HANNEKE VAN DER STAPPEN
Bernheze
HB FOODS
Heesch en Nistelrode
FOLDERS DEZE WEEK

Van Heesch uit Heesch pag. 5

Lôsbroekwist pag. 7

Kinderen pag. 12

Krant niet op woensdag ontvangen?
info@DeMooiBernhezeKrant.nl
Tel. 0412-795170

Bernheze Media
Ondernemers laat je zien!
MEMOBLOKJES EN FLYERACTIE
Zie pagina 11 en 14

AVS/ADVOCATUUR
mr. A.J.G. (Twan) van Strien
Advocaat
Tel: 0412 - 31 09 05
kantoor@advocaatvanstrien.nl
Kromstraat 130-b (5345 AE) Oss

Hallo JUMBO
Zie pagina 17
Jumbo Wiegmans Heesch
Jumbo Nistelrode

Kringloopbedrijven Maasland
Maaskade 32 Oss Voorste Groes 1a Heesch

COLOFON
DeMooiBernhezeKrant

Oplage
13.200 stuks
Bezorgdag: woensdag

Bernheze Media
Laar 28
5388 HG Nistelrode
0412- 795170
info@demooibernhezekrant.nl

Website
www.demooibernhezekrant.nl

Redactie
Rian van Schijndel
Heidi Verwijst
Henriëtte Maas
Tamlyn van Lanen
Milène Putters

Acquisitie:
Rian van Schijndel
Ingrid van Driel-van Linder
Joyce van Griensven

Administratie:
Heidi Verwijst
info@demooibernhezekrant.nl
Wendy van Grunsven

Vormgeving/DTP
Monique Raaijmakers
Buro Tweevoud

Fotografie
Ad Ploegmakers
Michel Roefs
Marcel van der Steen
Yvonne Rosenhart
Edwin Hendriks
Netty van Lieshout

Advertorial

Aanlevertijden
Kopij/redactie:
maandag tot 12.00 uur.
Familieberichten:
maandag tot 18.00 uur.
Info@demooibernhezekrant.nl
Advertenties:
verkoop@bernhezemedia.com

Bezorgklachten
info@demooibernhezekrant.nl
0412-795170

Aan de inhoud van DeMooiBernheze-Krant is alle mogelijke zorg besteed. Er kunnen echter geen rechten aan worden ontleend.
De uitgever zal geen aansprakelijkheid aanvaarden. Niets uit deze uitgave mag op enigerlei wijze worden verveelvoudigd en/of openbaar worden gemaakt zonder toestemming van Bernheze Media.

PEFC
PEFC/30-31-674
WIJ LEIDEN VAKMENSEN OP
Erkend leerbedrijf

Sjors van der Panne komt naar CC Nesterlé

NESTERLÉ CULTUREEL CENTRUM

NISTELRODE – **Na een succesvolle eerste theatertournee staat Sjors van der Panne opnieuw in de theaters met eigen werk. Sjors leeft nog altijd in een wereld vol muziek: Sjors leeft zijn droom.**

ZATERDAG 6 OKTOBER:
Theatertour 2018-2019 (try-out)
Sinds zijn deelname aan The Voice of Holland in 2014 heeft zanger Sjors van der Panne zich een rotsvaste plek weten te veroveren binnen het Nederlandstalige muzikale landschap. Bestaande liedjes vertolkt Sjors op geheel eigen wijze en krijgen door hem een nieuw leven. Eigen teksten komen regelrecht uit het hart.

Na drie albums, drie theatertournees, optredens in Het Concertgebouw en hommages aan Lennaert Nijgh en Robert Long begint Sjors aan zijn Theatertour 2018-2019.
Klein en kwetsbaar, indrukwekkend en krachtig. Helemaal Sjors!

Sjors zingt opnieuw het mooiste werk van zijn helden, waaronder Frank Boeijen en Ramses Shaffy, afgewisseld met een gloednieuw eigen repertoire. Sjors heeft voor dit nieuwe project muzikale vrienden als Han Kooreneef, Belinda Meuldijk en Frank Boeijen om hun medewerking gevraagd. Zijn verzoek resulteerde in verrassende nieuwe teksten en prachtige composities. Klein en kwetsbaar, indrukwekkend en krachtig. Helemaal Sjors!

"Zingen, zonder gebaartjes. Een lied echt beleven terwijl je het zingt. Dat kunnen er niet zo veel. Als Sjors een lied zingt, dan ís hij dat lied. En dat is heel knap. Ga hem zien, mensen!"
Liesbeth List

Sjors van der Panne bij CC Nesterlé - 6 oktober 2018 - Aanvang 20.15 uur - Entree € 16,-.

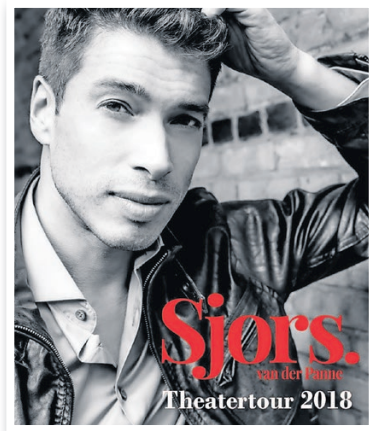

5
Nesterlé, zó dichtbij. Kom, geniet & ontmoet!

Kaartjes via www.nesterle.nl

Stoofpeertjes

Boodschappenlijstje
1 citroen (schoongeboend)
1 kg peren (Gieser Wildermann of St. Remy)
250 ml soepele rode wijn
75 gram kristalsuiker
1 kaneelstokje
4 kruidnagels
Eet Smakelijk

BEREIDING
1. Snijd met een scherp mesje of dunschiller drie reepjes gele schil van de citroen. Schil de peertjes met een scherp mesje of dunschiller. Laat de steeltjes eraan zitten.
2. Doe de stoofperen in een ruime pan en voeg de wijn toe. Vul aan met water totdat de peertjes net onder staan.
3. Voeg de citroenreepjes, suiker en het kaneelstokje toe en breng aan de kook. Voeg voor een extra kruidig accent de kruidnagels toe. Stoof 1 uur op laag vuur. Serveer warm of koud.

Bereidingstip:
Je kunt de stoofpeertjes 1 dag van tevoren maken. Bewaar afgedekt in de koelkast en verwarm voor het serveren op laag vuur, of serveer ze koud.

Variatietip:
Vervang voor een alcoholvrije variant de rode wijn door rodedruivensap (fles). Breng eventueel op smaak met extra suiker.

A

RAZENDSNEL BLIND LEREN TYPEN VOOR GROEP 7 EN 8

Typevaardigheid is in onze digitale maatschappij belangrijker dan ooit. Je hebt er een heel leven lang plezier van! Stel je voor dat je blind kunt leren typen door een online game te spelen én dat je ook nog eens een diplomagarantie krijgt. Dat zou helemaal te gek zijn toch? Wij bieden het!

Het doel van deze cursus is het blind leren typen met tien vingers, waarbij minimaal 100 aanslagen per minuut moeten worden gemaakt. De methode die gebruikt wordt is interactief en in gamevorm opgezet. Hoe verder je komt in het spel, hoe leuker en mooier het wordt.
Het programma is gebruiksvriendelijk en volledig online, zodat je overal waar internet beschikbaar is, kan oefenen. Dat is makkelijk, want voor het aanleren van een goede typevaardigheid is regelmatig oefenen belangrijk. Je moet erop rekenen dat je naast de wekelijkse les minimaal vier keer per week 20 minuten goed moet oefenen.

De docent controleert tijdens het verloop van de cursus ook continu de voortgang van de leerlingen en zal dit ook communiceren met de ouders. In twintig weken, exclusief de schoolvakanties, kun je je diploma halen. Reken maar dat je daar de rest van je leven heel veel plezier van hebt!

Kijk voor meer informatie op www.eijnderic.nl.

EDUCATIEF EN CREATIEF CENTRUM DE EYNDERIC
LEKKER LEERZAAM BEZIG
(0412) 45 45 45 | info@eijnderic.nl | www.eijnderic.nl
open: ma t/m do: 09:00-17:00u | vr: 09:00-12:00u
De Eijnderic is gevestigd in Heesch, Nistelrode en Heeswijk

Stichting Kloosterkapel Vorstenbosch

culturele educatieve ontmoetingsplaats

Kloosterkapel kunst- en cultuuragenda:

Het nieuwe seizoen 2018/2019 begint weer met een serie yogalessen door Gerry Rooijakkers en Lea van den Bergh, respectievelijk op de maandagen en de dinsdagen. Hun eerste lessen beginnen op **10 en 11 september.** Voor meer informatie kijk op de website.

Donderdag 13 september: Meditatie-avond door Betsie van der Heijden. Zij zal deze meditatie verzorgen op basis van haar jarenlange ervaring vanuit de Zijn-visie. Iedereen is van harte welkom, met of zonder ervaring in mediteren. 'Delen is Helen'. Van 19.30 tot ca 20.30 uur. Kosten zijn € 10,- contant te betalen bij binnenkomst in de zaal. Aanmelden via info@kloosterkapelvorstenbosch.nl.

Betsie van der Heijden

Zondag 16 september: Zanggroep Stanza zingt en speelt Willem Wilmink. Of ze nu bedoeld zijn om te zingen of te declameren, alle teksten van Willem Wilmink zijn ideale liedteksten: ritmisch lopen ze als een trein, inhoudelijk bestrijken ze het hele emotiepalet.

Aanvang 15.00 uur, kosten € 7,50 contant te betalen bij binnenkomst in de zaal. Aanmelden via info@kloosterkapelvorstenbosch.nl.

Aanmelden of meer informatie: www.kloosterkapelvorstenbosch.nl / info@kloosterkapelvorstenbosch.nl

Buurt Kromstraat Nistelrode al 40 jaar springlevend

NISTELRODE - **Dit jaar bestaat de Buurt Kromstraat alweer 40 jaar. Destijds is de buurtvereniging opgericht door een aantal enthousiaste bewoners. Een keur aan activiteiten is al die jaren georganiseerd door het bestuur. Denk hierbij aan het jaarlijkse bezoek van Sinterklaas en Trappedoelie voor de allerkleinsten. Ook wordt er al diverse jaren een uitstapje georganiseerd voor de wat oudere jeugd naar een escaperoom en een fietstocht (met opdrachten) voor de wat oudere bewoners.**

Het jaarlijkse hoogtepunt is de drukbezochte buurtbarbecue, vaak voorafgegaan door een spelletje kubben of jeu de boules.
Het grasveld met de mooie beuken leent zich daarvoor dan ook uitstekend. Wat deze barbecue zo bijzonder maakt is de saamhorigheid van de buurtgenoten om er een succes van te maken. Tafels, stoelen, parasols (of partytenten bij minder goed weer), een koelkast en toetjes voor na de barbecue worden vanuit alle hoeken van de straat aangeleverd. Tevens is er dit jaar, in verband met het 40-jarig bestaan, een heuse pubquiz georganiseerd.

De Kromstraat is van oudsher een straat met een rijke historie. Het politiebureau, de brandweerkazerne, een supermarkt, doe-het-zelfzaak, een kledingwinkel en een huisartspraktijk hebben ooit in die straat gezeteld. Zelfs de monumentale standerdmolen, nu gelegen aan weten de Kromstraat te waarderen en zo ontstaat er een mooi gezelschap van jong en oud. De vereniging draagt met haar activiteiten bij om de buurtgenoten met elkaar in contact te brengen en te houden.

Vanwege 40-jarig bestaan een heuse pubquiz

Molenerf, heeft nog ruim 75 jaar aan de Kromstraat gestaan. Veel bewoners wonen reeds lange tijd aan de Kromstraat en zijn vaak ook al gedurende de hele bestaansgeschiedenis lid van de buurtvereniging.

Maar ook jongere generaties

In al die jaren is er al veel lief en leed gedeeld door de bewoners, zoals bij geboorte, overlijden en huwelijksjubilea.

Al met al is de buurt na 40 jaar met al haar bewoners van jong tot oud nog springlevend en gaan we op naar de 50 jaar!

IN DE MAAND SEPTEMBER 2018
TEGEN INLEVERING VAN DEZE BON:

EEN GRATIS BROOD-PLANKJE

BIJ TWEE HOOFDGERECHTEN

SMOOK
Bar • Restaurant
Zaal

Heuvel 4 - Vorstenbosch - 06-51927827

MooiBernheze
Meedenken • Meepraten

• Anoniem
• Gratis
• In 3 minuten

Van Bernheze voor Bernheze

Ga naar
www.tipmooibernheze.nl

Column D'n Blieker

Tim Wijnen beschrijft zijn unieke kijk op dagelijkse herkenbare belevenissen.

Bouwvakker

Ik ben wel eens jaloers op bouwvakkers. Als je met bouwen je geld verdient, lijkt het mij tenminste dat je min of meer van je hobby je beroep hebt kunnen maken. Begrijp me niet verkeerd, ik geloof niet dat het iemands hobby is om elke dag al om zeven uur 's ochtends in weer en wind op de bouwplaats te zijn (bij een hobby kies je bij voorkeur je eigen tijden en weertype), maar je vindt dingen bouwen wel heel leuk om te doen. Ik kan me voorstellen dat je dan als kind waarschijnlijk al vaker in de legohoek te vinden was dan op het voetbalveld en dat je het helemaal niet erg vindt om met je handen te werken. Dan heb je tenminste nog iets gehad aan al dat blokken stapelen in je beroepsleven. In mijn beroepskeuze hebben al die uren voetballen geen enkele rol gespeeld. En al die uren studie trouwens ook niet, bedenk ik me nu.

'Je wordt meteen geaccepteerd door je nieuwe beste vrienden'

Bijkomend voordeel van bouwvakker zijn, is dat je meestal nog iets te doen hebt tijdens je pensioen. Want bij welke bouwplaats dan ook, ik zie altijd een groepje gepensioneerde bouwvakkers staan. Op elke bouwplaats staat er wel een groepje oude, wijze mannen waarbij je zou kunnen aansluiten als gepensioneerd bouwvakker. En ik vind het er altijd erg gezellig uitzien als ik die kijkers bij een bouwplaats observeer, moet ik zeggen. Als binnenkomer kun je dan starten met de zin 'witte wa het is, vroeger was het allemaal veel zwaarder in de bouw' of 'de jeugd weet niet meer wa echt hard werken is met al die machines op de bouw' en je wordt meteen geaccepteerd door je nieuwe beste vrienden.

Ik denk dat we alleen daarom al de bouwvakkers een vroeger pensioen moeten gunnen. Niet alleen omdat het fysiek niet vol te houden is om bijna vijftig jaar met zware legoblokken te sjouwen, maar ook omdat we de bouwkijkers niet willen verliezen. Tenminste ik niet. Want altijd als ik ze zie, krijg ik een glimlach op mijn gezicht en denk ik: die mannen hebben het verdiend.

blieker@bernhezemedia.com

RIVEZ
ASSURANTIËN & RISICOBEHEER BV

VOOR EEN GOED EN ONAFHANKELIJK ADVIES BENT U BIJ ONS AAN HET JUISTE ADRES

Wij zijn mensen uit uw eigen omgeving en weten wat er speelt. Bij ons kunt u terecht voor uw verzekeringen, hypotheek, betalen, sparen en overige financiële producten.

Loop gerust binnen voor een persoonlijke kennismaking.

Laar 63 b 5388 HC Nistelrode 088-8000900 info@rivez.nl
WWW.RIVEZ.NL

ZORG EN HULP

Spoed, als elke seconde telt
Alarmnummer Brandweer, Ambulance en Politie 112
Doven en slechthorenden spoedeisende hulp 0900-8112
Geen spoed
Brandweer 0412-458888
Politie 0900-8844
Politie doven en slechthorenden 0900-1844
Huisartsenpost 0900-8860

BERNHEZE
Ons Welzijn 088-3742525
info@sociaalteambernheze.nl
www.ons-welzijn.nl
THUISZORG PANTEIN
Voor al uw zorgvragen 0900-8803
www.thuiszorgpantein.nl

HEESCH
Huisartsen
Huisartsenpraktijk P.J.A. van der Burgt
Langven 24, 0412-453798
Spoed overdag: 0412-455282
Huisartsenpraktijk De Zwaan en Van Sonsbeek
Schoonstraat 21
0412-450802
Spoed overdag: 0412-450802
Huisartspraktijk L. van Cruchten
't Dorp 37, 0412-451355
Spoed overdag: 0412-454945
Mw. N.A.M. Hiemstra
Hoogstraat 1a, 0412-451380
Spoed overdag: 0412-452739
Apotheek
BENU Apotheek Heesch
open ma.-vr. 8.00-17.30 uur
zaterdag 11.00 - 13.00 uur
0412-451971
BrabantZorg
Locatie: Heelwijk en Thuiszorg Heelwijk/Laarstede
Mozartlaan 2, 0412-465500
www.brabantzorg.eu

HEESWIJK-DINTHER
Huisartsen
Huisartsenpraktijk De Vrij-Kesselaer
Plein 1969 13b, 0413-292350
Spoed overdag: 0413-292730
Huisartsenpraktijk Heilaren
Heilarensestraat 64
0413-292922
Spoed overdag: 0413-293393
Apotheek
Apotheek Heeswijk-Dinther
Plein 1969 13a
Open ma.-vr. 8.30-18.00 uur tussen 12.30 en 13.30 uur gesloten. Buiten openingstijden voor spoedeisende recepten kunt u naar de Regioapotheek in Bernhoven, naast de hoofdingang van het Ziekenhuis Bernhoven Uden. 0413-408780.
Laverhof
Locaties Cunera, De Bongerd en ondersteuning thuis
Zijlstraat 1, tel.: 0413-298100

NISTELRODE / VORSTENBOSCH
Huisartsen
Huisartsenpraktijk Nistelrode
Beekgraaf 58a. 0412-611250
Apotheek
Apotheek Nistelrode
open ma.-vr. 8.30-17.30 uur
zaterdag 11:00-12:00 uur
buiten openingstijden voor spoedeisende recepten bij de Regioapotheek in het Ziekenhuis Bernhoven.
0413-408780.
BrabantZorg
Locatie: Laarstede en Thuiszorg Heelwijk/Laarstede
Laar 40, 0412-407020
www.brabantzorg.eu
Verloskundige Nistelrode-Heesch
Verloskundige praktijk NOVA
Mozartlaan 2 Heesch
0412-646839
spoed: 06-53673167
www.novaverloskundigen.nl

LOOSBROEK
Huisartsen & Apotheek vindt u onder meer in Heeswijk-Dinther & Nistelrode. De huisartsen uit de regio draaien diensten in Loosbroek.

Ilona Kling en Irene Kusters

Column

Zuchtende, klagende tieners

Een toenemend aantal kinderen krijgt op jonge leeftijd last van puistjes. Niet zo gek dus als je jouw kind hoort zuchten als er weer een nieuwe puist is ontstaan. Wie wil nu namelijk met zo'n pukkel rondlopen? "Voor schut!"

Het ontstaan van jeugdpuistjes komt onder andere door hormoonveranderingen, aanleg en een verhoogde talgproductie. Externe factoren spelen ook een belangrijke rol zoals (suikerrijke) voeding, onvoldoende hygiëne en stress. En laten we verkeerde cosmetica, zoals foundation, niet vergeten waarmee met name jonge meiden soms de huid plamuren.

Acne op jonge leeftijd uit zich met name in mee-eters, ook wel comedonen genoemd. Deze bultjes ontstaan door een verstopte porie. Helaas kunnen deze verstopte poriën op den duur gaan ontsteken waardoor er een pijnlijk rood bultje ontstaat met soms een gele kop.

Wat kun je doen?
Poets jij elke dag je tanden? Maak er ook een gewoonte van om je gezicht te reinigen. In de meeste gevallen is een reiniger voor een normale tot droge huid geschikt voor een jonge huid. Is de huid erg glimmend, kies dan een reiniger voor een normale tot vette huid. Een extra reiniging, zoals micellair water, is zeer belangrijk om ook de laatste restjes make-up goed te verwijderen. Naast het schoonmaken, moeten we de huid ook goed verzorgen zodat de crème de huid weer in goede conditie brengt.

Naar de dokter
Voor veel mensen met acne is de drempel om naar een (huis-) arts te gaan hoog. Hierom heeft Huidgericht wekelijks op maandagmiddag tussen 16.00 en 17.00 uur een gratis pukkelspreekuur voor huidadvies. Wil jij graag advies voor jouw zoon of dochter? Maak een afspraak en kom samen langs. Huidgericht biedt ook tienerbehandelingen voor een gereduceerd tarief.

Welkom bij de huidtherapeut. Welkom bij Huidgericht.

De Beekgraaf 58a, Nistelrode
06-22260350
info@huidgericht.nl
www.facebook.com/huidgericht.

HUIDGERICHT
Huid - Oedeem - Laser

De R komt weer in de maand

Geef je weerstand een boost

Het advies is nog steeds om je weerstand een extra boost te geven als de R in de maand zit. Dit komt met name doordat we vatbaarder zijn voor virussen. Zelf heb je een groot aandeel in het verhogen van je weerstand. Vandaar dat het advies in de herfst- en wintermaanden luidt:

- eet voldoende fruit en groenten;
- eet gevarieerd;
- beweeg voldoende, blijf sporten;
- zorg dat je goed en voldoende slaapt;
- was je handen regelmatig;
- trek erop uit, ga naar buiten.

EHBO cursus in Heesch

HEESCH – **In januari 2019 start EHBO vereniging Joh's Roncalli in Heesch weer een nieuwe basiscursus EHBO. Reanimatie/AED, Verbandleer en Eerste Hulp aan Kinderen maken deel uit van de cursus.**

De lessen worden altijd gegeven op een maandagavond van 19.30 tot 22.00 uur. De lessen worden verzorgd door een ervaren en gediplomeerde kaderinstructeur en er wordt gebruik gemaakt van Lotusslachtoffers.

Tijdens de tien cursusavonden zul je voorbereid worden voor het officiële examen voor het EHBO-diploma. De kosten voor de cursus, inclusief examen en de benodigde leermiddelen, bedragen € 175,-. Let op! Vaak vergoedt de ziektekostenverzekering een gedeelte of zelfs alle kosten voor de cursus.

Naast de basiscursus EHBO organiseert EHBO-vereniging Joh's Roncalli, bij voldoende belangstelling, een aparte cursus voor reanimatie/AED en EHBO bij kinderen. Deze worden op woensdag- of donderdagavond gegeven.

Voor meer informatie en opgave kun je terecht bij: Martien van de Wetering, 06-50876595 of via secretariaat@ehboheesch.nl.

EHBO vereniging Joh's Roncalli Heesch

Geniet van gezondheid

ZEGERS OPTIEK
Alle monturen zijn geprijsd inclusief ENKELVOUDIG ONTSPIEGELD glas
't Dorp 30a - 5384 MA Heesch - 0412-473320 - www.zegersoptiek.nl

Een nieuwe heup, wat nu?
Voorlichtingsavond "Revalidatie na een heupprothese"
Woensdag 19 sept 2018
Aanvang: 19:00uur
Entree: gratis
Locatie: Vijverlaan 3 Uden

Na het plaatsen van een 'nieuwe heup' start een revalidatieproces. Vaak een spannende periode omdat men niet altijd goed weet wat er te wachten staat.
Heeft u onlangs een nieuwe heup gekregen of krijgt u binnenkort een nieuwe heup?
Of misschien wilt u alleen wat meer informatie over de revalidatie?
Wij vertellen u tijdens onze voorlichtingsavond graag wat meer over wat u kunt verwachten van de fysiotherapeutische revalidatie.
Hierdoor gaat u beter voorbereid van start, wat het herstel alleen maar kan bevorderen!

Heeft u vragen of wilt u zich graag aanmelden?
Neem dan telefonisch contact op via 0413-264879
of mail naar info@wolbert-fysio.nl

Wolbert Fysio
HERSTEL VITAAL TOP

‘Ja mevrouw, ik heet Van Heesch uit Heesch’

Hoe Heesch ben je, als je Van Heesch heet én in Heesch woont? We vroegen het Bert en Brigitte van Heesch.

BERT (45) en **BRIGITTE** (44) van Heesch hebben elkaar ontmoet in Heesch, wonen in Heesch en zien zichzelf nooit ergens anders met elkaar leven dan in Heesch. Op en top Heeschenaren, dat valt wel te stellen. Hoe kijken ze daar zelf tegen aan?

“Heesch is gemoedelijk en ‘ons kent ons’

“Echt wel!”, roepen Bert en Brigitte in koor. Het is een zomerse avond, zoals we daar de afgelopen tijd wel vaker op getrakteerd worden. In de achtertuin vertellen Bert en Brigitte over hun eerste ontmoeting. In Heesch. Bert komt oorspronkelijk uit Schaijk: “Maar ik kwam veel bij vrienden over de vloer in de Beatrixstraat, hier in Heesch. Brigitte was daar de buurvrouw. Ik keek nog net niet over de schutting haha, maar zodoende kennen wij elkaar. Toen ging Brigitte op de Emmahof wonen en vroeg ik of ik eens naar haar huisje mocht kijken. Dat is nu zo’n negen jaar geleden. Het balletje ging rollen, van het een kwam het ander en op kerstavond 2010 zijn we getrouwd.”

“Maar de combinatie van onze achternaam en onze woonplaats is niet altijd makkelijk hoor!”, gaat Brigitte verder. “Destijds met het aanvragen van onze hypotheek bijvoorbeeld. Of als we een pakketje terugbrengen in de winkel. Veel mensen twijfelen of het dan wel klopt, we krijgen er vaak vragen over. Ik hoor het mezelf regelmatig zeggen: ‘Ja mevrouw, ik heet echt Van Heesch uit Heesch.”

Bert en Brigitte

Het lijkt een simpele oplossing om ergens anders te gaan wonen, maar daar willen Bert en Brigitte absoluut niet aan denken.
“Je hebt hier in Heesch eigenlijk alles wat je nodig hebt”, begint Brigitte. “Het is gemoedelijk en ‘ons kent ons’. Mijn familie woont hier ook. Het voelt gewoon goed, meer heb je niet nodig.”
“Daar komt bij kijken dat het ook erg fijn wonen is, hier bij ons in de wijk”, gaat Bert verder. “Dan loop ik in de avond met de hond, maak ik met iedereen een praatje en heeft het tienminuten-rondje zo een uur geduurd. Dat is altijd leuk!” Brigitte: “We hebben ook geen deurbel, iedereen komt achterom. Net als vroeger, zo gaat dat hier. Onze meningen zijn soms nog wat verdeeld over de vraag of we altijd op de Sonniusstraat zullen blijven wonen. Maar dat het in Heesch is, dat weet ik wel zeker! Ik ga hier nooit meer weg.”

Tekst: Eline Sigmans Foto: Ad Ploegmakers

OPROEP:
We zijn nog op zoek naar iemand die in Vorstenbosch woont en (van) Vorstenbosch heet, iemand die van Dinther heet en woont in (Heeswijk) Dinther en iemand die van Heeswijk heet en woont in Heeswijk (Dinther).

Heet jij zo en wil je hierover in gesprek met DeMooiBernhezeKrant?
Mail dan naar info@demooibernhezekrant.nl of bel met 0412-795170.

BERNHEZEFAMILIEBERICHTEN

31-8-2013 31-8-2018

Pieter van der Sanden

Alles verandert maar mooie herinneringen blijven
een mensenleven bestaan.

Hannie
Ingeborg & Christian

Dankbetuiging

Overweldigd en ontroerd
zijn wij door de vele reacties na het overlijden
van mijn lieve vrouw, zorgzame (schoon)moeder
en trotse oma

Diny van den Akker-van den Akker

Het heeft ons heel erg goed gedaan te merken dat zij zo geliefd was. Dank jullie wel.

Jan van den Akker
Jos en Karin
Koen, Tom, Bas
Annemarie en Martin
Coniston

Jouke Ruigrok

Prachtzoon van Esther en Rik

Liefste broer van Pien en Saar

Het is nu ruim twee maanden geleden dat we afscheid namen van onze allerliefste zoon en kleinzoon. Een bijzonder en mooi afscheid voor een hele bijzondere en mooie jongen van 17 jaar. Veel te jong, zo vol van leven en zo geliefd. Niet alleen wij, maar het hele dorp hield de adem in bij het ongeluk wat Jouke overkwam.

Niemand krijgt een handleiding voor zo een onvoorstelbaar verlies, maar wij hebben ons enorm gesteund gevoeld door de vele blijken van medeleven, handen die op onverwachte momenten op ons werden gelegd en lieve woorden die ons werden toegefluisterd, zelfs af en toe onbekende armen om onze schouders... Ongekend was de zorg die we hebben ervaren door een netwerk van lieve moeders tijdens en zelfs ver na die beroerde dagen. De aandacht van de voetbalclub, zijn collega's bij Van Lieshout, heel veel lieve vrienden en kennissen die alles ondernamen om het ons zo gemakkelijk mogelijk te maken. De brievenbus puilde lange tijd uit van de massa's afgegeven kaarten. En met het doornemen van al die mooie teksten, ook uit de vele, vele appjes die mensen na de bijeenkomst in de Kersouwe stuurden aan Jouke's telefoon, kwam een heel fraai en voor ons zelfs af en toe onbekend beeld van onze lieve zoon naar voren.

Dank daarvoor, uit het diepst van ons hart. Zoals al eerder gesproken tijdens de ceremonie, kom gerust nog eens langs, dat stellen we zeer op prijs en een bakje koffie is zo gezet.

Namens de familie Ruigrok en familie van Herpen.

WARM, STIJLVOL
EN WAARDIG
Wim Muller
VAN LITH
UITVAARTZORG
Docfalaan 2 5342 HZ Oss 0412 623173
WWW.UITVAARTVERZORGINGVANLITH.NL

Kracht geven...
"Met persoonlijke begeleiding en advies zorgdragen voor een memorabel afscheid"
tom
Tom van den Berg Uitvaartzorg
Steun en toeverlaat
Eikenhoek 45, 5473 GW Heeswijk-Dinther, www.tomvandenberguitvaartzorg.nl
In samenwerking met Yarden
Kan ik u helpen? Bel 0413-749004

huis van Troost
Afscheid nemen
zonder tijdsdruk...
Prins Willem Alexander Sportpark 1
5461 XL Veghel
085 - 33 01 005
www.huisvantroost.nl
info@huisvantroost.nl

BGNU
Direct zorg na overlijden,
dag en nacht persoonlijk bereikbaar.
Ook indien u elders verzekerd bent.
06 - 83 53 07 40
www.levatio-uitvaartzorg.nl
info@levatio-uitvaartzorg.nl
LEVATIO
UITVAARTZORG

PAROCHIENIEUWS

Wereldgebedsdag voor de Schepping

HEESWIJK-DINTHER/LOOSBROEK - **De gevolgen van de klimaatverandering zijn tragisch. Het menselijk en natuurlijk milieu gaan beide achteruit. De impact van de klimaatveranderingen vindt vooral zijn weerslag op al degenen die in armoede in elke hoek van de wereld leven.**

Daarom wordt in de vieringen van de geloofsgemeenschappen Berlicum/Middelrode, Dinther, Heeswijk en Loosbroek op 1 en 2 september in gebeden en gezang aandacht besteed aan de Schepping. Het thema van de vieringen is: 'Uit klei getrokken'. Klei heeft iets maakbaars; je kunt er bijvoorbeeld beelden of bakstenen van maken.

Klei verwijst naar de scheppingsgeschiedenis van ons land. Grote gedeelten van ons land zijn ontworsteld aan het water. De Bijbelse opdracht om de Schepping 'te beheren en bewaren' kreeg hier een bijzondere invulling.
Nog steeds kost het enorme inventiviteit en daadkracht om het water van rivieren en zee in toom te houden.

Wat kunnen we doen?
Organiseer een gezamenlijke maaltijd met een zo klein mogelijke ecologische voetafdruk, bijvoorbeeld: lokaal, uit eigen tuin, van het seizoen, vers, biologisch, verpakkingsarm, kraanwater of kruidenthee. Laat eventueel de volgende korte film zien aan het begin of in het midden van deze activiteit: 'Laudato Si' in een notendop, www.kerknet.be/kerknet-redactie/video/ watje-over-de-encycliek-laudato-si-moet-weten-2-minuten.
In de encycliek 'Laudato Si' die in 2015 uitkwam, gaat paus Franciscus uitgebreid in op de klimaatverandering en andere ernstige milieuproblemen. Gelovigen mogen daarop niet met onverschilligheid reageren. Wij zijn verbonden met de gehele Schepping en verantwoordelijk voor haar.

Parochie Heilige Augustinus

Ziekenzalving in gezamenlijke viering

BERNHEZE - **Ouderen onder ons zullen nog wel weten dat er vroeger vanaf de preekstoel werd afgelezen dat sommige mensen het sacrament van de stervenden hadden ontvangen. Die waren 'ten volle bediend', zoals dat toen heette. Daar wachtte men dan zo lang mogelijk mee. Het was ook altijd een min of meer lastig onderwerp om aan te snijden. Want het betekende toen zoiets als een doodsaankondiging en dat was niet prettig. Soms denken jongeren dit ook vaak nog.**

Toch is het sacrament van de zieken in de regel geen sacrament van de stervenden maar, kort samengevat, een sacrament 'voor onderweg'. Het sacrament kan dan ook opnieuw ontvangen worden. De ziekenzalving is een sacrament om God bemoediging te vragen om onze ziekte, handicap, zwakte en de ongemakken van het ouder worden te dragen. Wij mogen er op vertrouwen dat God bij ons wil zijn en dat wij in onze situatie niet ten onder zullen gaan. Dit sacrament kan meer privé gevierd worden, maar ook in een gezamenlijke viering. In Heesch wordt ieder jaar vanuit de parochie De Goede Herder rond Ziekenzondag zieken en ouderen de gelegenheid geboden zo de ziekenzalving te ontvangen. Dit jaar is dat op donderdag 6 september om 19.00 uur in zorgcentrum Heelwijk. Het Caeciliakoor zal de samenzang ondersteunen. Aansluitend wordt er koffie en thee geschonken door leden van de ziekenvereniging De Horizon.
Meer informatie:
0412-451215 of mail naar
a.bergsma@parochiedgh.nl.

Meld je aan voor het eerste ‘RUNNING DINNER’ in Heeswijk-Dinther

HEESWIJK-DINTHER - **Houd je van koken, lekker eten en nieuwe mensen ontmoeten? Dan is het ‘Running Dinner’ echt iets voor jou! Een gezellige culinaire activiteit waarbij elk gerecht aan een andere tafel in een ander huis wordt geserveerd. Alle deelnemende koppels maken één gerecht (voor-, hoofd- of nagerecht) en serveren dit bij hen thuis aan vier gasten. Er is ruim voldoende tijd om te genieten van het eten en nog even na te tafelen.**

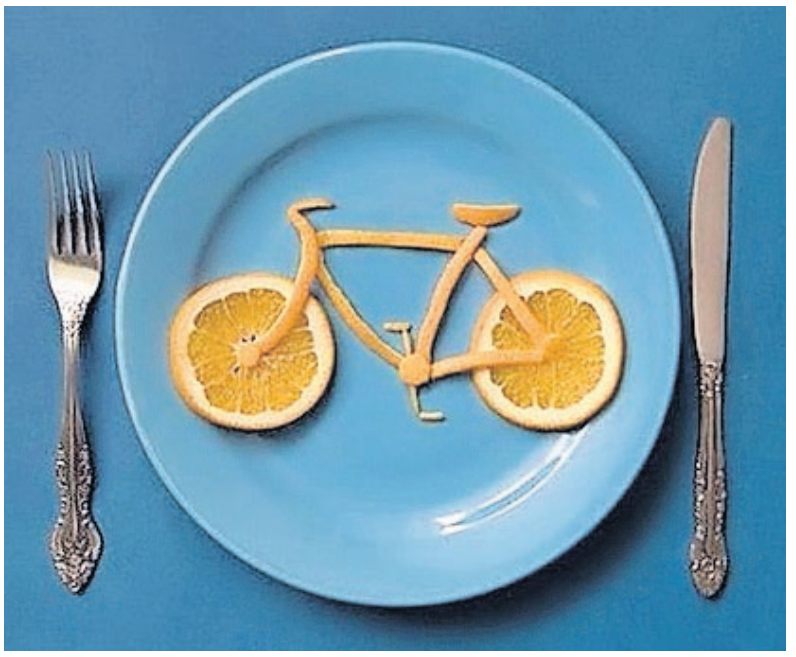

Op zaterdag 29 september komen we om 18.30 uur samen bij De Toren voor een welkomstborrel en een amuse.
Vervolgens springt iedereen op de fiets op weg naar de eerste locatie voor het voorgerecht. Op een vooraf afgesproken tijd verspreiden de koks en de gasten zich over een van de andere adressen waar het hoofdgerecht wordt geserveerd. En vervolgens nogmaals voor het nagerecht wat weer door een ander koppel wordt bereid. Zo zit je drie keer met een verschillend gezelschap aan tafel (waarbij je zelf één gerecht hebt gekookt) en kom je misschien mensen tegen die je nog niet kent. Na afloop is er nog gelegenheid om met zijn allen gezellig na te borrelen in De Toren.

> “In geval van nood is er een ‘kook-hulplijn’

De recepten en ingrediënten (inclusief bijpassende wijnen) worden door de organisatie samengesteld en verzorgd. Gerechten zijn niet erg ingewikkeld en dus voor iedereen te bereiden. In geval van nood is er een ‘kook-hulplijn’. Kosten bedragen € 35,- per persoon. Aanmelden kan tot dinsdag 4 september via runningdinnerhadee@gmail.com.

Voorwaarde is wel dat je in Heeswijk-Dinther woont! Heb je nog vragen, bel gerust met Ardith Manders, 06-51263021.

Lôsbroekwist: vierde editie is nóg spannender

De geheime opdracht van 2017

LOOSBROEK - **Met drie eerder zeer succesvolle edities heeft Lôsbroekwist, dé enige echte kwis voor heel Loosbroek, zich nu al nadrukkelijk op de kaart gezet! Bijna het halve dorp was in de weer om de vragen op te lossen. Inmiddels wordt er hard gewerkt aan een nieuwe editie. Een grondige evaluatie levert altijd verbeterpunten op. Dus heeft de organisatie er opnieuw alles aan gedaan om deze vierde editie nog beter, leuker en spannender te maken. Loosbroek maakt zich op voor de vierde dorpskwis op 22 september!**

Met nieuwe mensen aan boord is er opnieuw een lange lijst van te gebruiken vragen en antwoorden. Dat vroeg de nodige creativiteit van het hele team. Maar het is klaar! Het is nadrukkelijk een kwis waar iedereen aan mee kan doen.

De kwis bestaat, naast het nodige puzzelwerk, uit geheime, sportieve en doe-opdrachten. Het is dus belangrijk om kennis en kunde goed te verdelen. En natuurlijk zijn we opnieuw benieuwd naar het aantal deelnemende teams. Het heeft er alle schijn van dat ook de vierde editie van Lôsbroekwist een succes gaat worden!

Je schrijft in per team; de samenstelling mag je zelf bepalen. Dat kan met vrienden, familie, collega’s of buren zijn. Het inschrijven kan nog tot en met 9 september, via de website.
De feestavond met uitslag is op zaterdag 13 oktober.

www.losbroekwist.nl

Mooi KBO Bernheze

KBO HEESCH EN NISTELRODE

Verkeersdag over veranderde regels

Hoe staat het met jouw verkeersgedrag?

HEESCH - **Veilig Verkeer Nederland afdeling Maasland (Regio Oss) organiseert, in samenwerking met de KBO afdelingen Heesch en Nistelrode, op woensdag 17 oktober een verkeersdag voor mensen die al langer hun rijbewijs hebben.**

In de afgelopen vijftien jaar is 40% van de verkeersregels veranderd. Zeker niet iedereen kent deze wijzigingen en weet hoe ze te gebruiken. Deelnemers aan deze verkeersdag worden door een ervaren en gecertificeerde docent geïnformeerd over nieuwe regels, borden, rotondes en wegbelijning.
Naast deze theorielessen is er gelegenheid om met een rij-instructeur een uur in een lesauto te rijden en de kennis in praktijk te brengen. Je kunt een parcours afleggen op een e-bike om de voor- en nadelen van een elektrische fiets te ervaren en in een rijsimulator kun je jouw reactiesnelheid laten meten.

Wanneer je je inschrijft voor de praktijkles moet je er rekening mee houden dat je de hele dag aanwezig bent. Zonder praktijkles kun je je voorkeur voor de voor- of de namiddag aangeven. De inschrijving is beperkt tot 50 deelnemers aan de theorie- en praktijklessen en daarnaast 50 deelnemers aan alleen de theorielessen.
De kosten bedragen voor deelnemers aan de theorielessen en de praktijkles € 20,- per persoon, dit is inclusief lunch en theorieboekje. Voor deelnemers aan de theorieles bedragen de kosten € 10,- per persoon en dit is inclusief theorieboekje.
De verkeersdag wordt gehouden bij verkeersschool Kees van Iersel aan de Vinkelsestraat 14 in Heesch.

Heb je interesse in een 'apk-keuring' van jouw verkeersgedrag? Vul dan het formulier in dat je kunt vinden in de KBO-INFO van september. Tot dan!

Loosbroek Fit en Gezonddag

LOOSBROEK - **KBO Loosbroek en de GGD Hart van Brabant organiseren de Loosbroek Fit en Gezonddag. Samen met de lokale zorg- en welzijninstellingen ondersteunt ook de Gemeente Bernheze dit initiatief.**

Tijdens de Fit en Gezonddag kun je je gezondheid laten testen. Daarna wordt er met je gesproken over wat dit betekent voor jouw gezondheid. Ook is er een informatiemarkt over een gezonde leefstijl en diverse workshops.

De Fittest vindt plaats op vrijdag 5 oktober, van 9.00 tot 12.00 uur in CC De Wis. Bij meer dan 60 aanmeldingen wordt het programma ook in de middag uitgevoerd van 13.00 tot 16.30 uur.
Alle inwoners van Loosbroek vanaf 60 jaar hebben deze uitnodiging ontvangen met een aanmeldformulier.
De Fit en Gezonddag wordt mogelijk gemaakt door de gemeente Bernheze. Bij de organisatie van deze dag wordt de KBO begeleid door GGD Hart van Brabant. Lokale organisaties Medisch TrainingsCentrum, Laverhof Thuiszorg, Diëtiste Lieke van de Krommenacker, Trend Optiek Zien en Horen, Podotherapeut Lieke Schuts, John van Krieken Domotica, mantelzorger Margo van de Berg en ONS welzijn zijn aanwezig tijdens de Fit en Gezonddag.

JE GEZONDHEID LATEN TESTEN

Ouder worden en fit blijven gaan prima samen. Lekker bewegen is niet alleen gezond, je voelt je er ook nog eens goed bij. Hoe is het eigenlijk gesteld met jouw gezondheid en hoe kun je dit zelf verbeteren? Alles over fit zijn en fit worden hoor je tijdens de Fit en Gezonddag. Vergeet niet je aan te melden vóór 14 september! Je bent van harte welkom.

Met vragen kun je terecht bij Betsie van Zutphen, 0413-229692 of Henk de Mol, 06-2225849.

Kort nieuws

Creatief Café van KBO-Dinther

HEESWIJK-DINTHER - **Tijdens het Creatief Café van KBO-Dinther op iedere dinsdagmiddag om de drie weken is er ruimte voor allerlei creatieve activiteiten, maar de nadruk ligt wel op het bloemschikken.**

Op 4 september van 13.30 tot 15.30 is het weer zover. In CC Servaes komt weer een aantal enthousiaste creatievelingen bij elkaar. Kom gerust eens kijken. Je bent op zo'n middag nooit alleen. Het is gezellig en je kunt van anderen ook leren.

Makkelijk en gezond met 'Eten met gemak'

Mark Verwijst

BERNHEZE – **Bij eten met gemak vindt u smakelijke, koelverse maaltijden, met veel variatie. Er is voldoende keuze voor elke eter, van Hollandse pot tot een wereldgerecht. Ook hebben we diverse diëetvarianten zoals allergene-, lactose- en natriumarm en in overleg kunnen wij veel voor u betekenen. Onze maaltijden zijn voor eenieder, denk hierbij aan ouderen, alleenstaanden of voor onregelmatig werkenden. Wekelijks worden de maaltijden door uw vaste bezorger persoonlijk thuisbezorgd, zelfs tot in de koelkast. Via ons bestelformulier of online bestelt u gemakkelijk uw maaltijden voor de volgende week. Onze maaltijden zijn koelvers en dat betekent dat de maaltijden vers bereid zijn, na bezorging blijven ze nog 7 dagen houdbaar in de koelkast.**

Sinds augustus wordt eten met gemak in de regio Bernheze verzorgd door Mark Verwijst. Mark: "Het bezig zijn met gezonde en verse maaltijden, de contacten met mensen, dat trekt mij enorm. Eten met gemak biedt een uitstekende combinatie van gezond, lekker en gemakkelijk waarbij een persoonlijke service niet zal ontbreken. Ik bezorg het graag voor u."

Nieuwsgierig geworden of heeft u vragen? Aarzel niet om contact met mij op te nemen, samen kunnen we kijken wat eten met gemak voor u kan betekenen.

Lekker eten met gemak!

Mark Verwijst
073-8200344 - mark@etenmetgemak.nl
www.etenmetgemak/mark

Van verantwoord afvallen naar bewust genieten

Cambridge Weight Plan

HEESWIJK-DINTHER - **Iets te Bourgondisch geleefd in de zomervakantie en op zoek naar een manier om de overtollige kilo's weer kwijt te raken? Start dan met het Cambridge Weight Plan. Consulente Martine de Visser uit Heeswijk-Dinther helpt je graag op weg. Als je start in september geldt er ook nog eens een mooie After Summer actie!**

Martine kwam in 2009 in aanraking met Cambridge, toen ze zelf wilde afslanken. Ze behaalde haar streefgewicht en raakte zo enthousiast over het dieet dat ze besloot consulente te worden. Sindsdien coacht ze anderen in hun strijd tegen de kilo's.

'DE KRACHT IS DAT JE LOS KOMT VAN JE OUDE EETPATROON'

Het Cambridgedieet is gebaseerd op 7 stappen. Bij stap 1 wordt alle reguliere voeding tijdelijk vervangen door Cambridgeproducten (shakes, repen en soepen). Bij elke volgende stap wordt het dieet verder aangevuld met reguliere voeding. Bij stap 7 is er sprake van een nieuwe, verantwoorde manier van eten.

"De kracht is dat je los komt van je oude eetpatroon. Door de één-op-één begeleiding kan ik mensen goede handvatten bieden. In de wekelijkse controles is er niet alleen aandacht voor het gewichtsverlies, maar ook wordt uitgebreid besproken wat er goed gaat en wat niet.

Het feit dat de controles snel achter elkaar plaatsvinden, werkt als een goede stok achter de deur. De verleiding om je niet aan het dieet te houden, is dan minder groot."

Tekst: Liseth Kuijs

Vrijblijvend een afspraak maken?
Stuur een mail: martinedevisser@live.nl of bel: 06-51260789. Voor meer info over het dieet zie www.cambridgeweightplan.nl.

MarDi(eet)
Martine de Visser
Meerstraat 23 - Heeswijk-Dinther
06-51260789.

de PAS

ACTIVITEITENAGENDA

ZA.15 SEPTEMBER

THEATERCONCERT: **ABBA FEVER**
AANVANG 20.15 UUR

Op 4 en 5 april 2019 speelt ABBA Fever twee avonden in Ahoy. Kun je niet wachten tot volgend jaar? Op 15 september wordt de grote zaal van De Pas omgebouwd tot een waar danspaleis! Alle ABBA-fans kunnen dan heerlijk meezingen en swingen op de overbekende hits van Agnetha, Anni-Frid, Björn en Benny. Vertolkt door de beste ABBA-tribute band van Europa: ABBA Fever.

MA. 17 EN DI. 18 SEPTEMBER

FILM: **THREE BILLBOARDS OUTSIDE EBBING MISSOURI**
AANVANG: 20.00 UUR

Nadat maanden voorbijgaan zonder dat er een dader wordt gevonden in de moordzaak van haar dochter, neemt Mildred een gedurfde stap. Ze plaatst drie reclameborden langs de weg richting haar dorp gericht aan het gerespecteerde politiehoofd, William Willoughby. Een donker en komisch drama over de heftige strijd tussen Mildred en Ebbing's ordehandhaving. Winnaar van twee Oscars en in de categorie 'Beste Scenario' tijdens het filmfestival van Venetië.

ZA. 22 SEPTEMBER

THEATERCONCERT: **AN IRISH NIGHT IN HEESCH**
AANVANG: 20.15 UUR

The Beggars' Clan brengt traditionele Ierse folksongs op geheel eigen wijze. Op zaterdag 22 september verzorgen ze An Irish night in Heesch. In deze show vol humor, geschiedenis en sing-a-longs bezingen ze de Ierse geschiedenis, de Engelse overheersing, de hongersnood, de drank en de liefde. Samen met Whiskyteachers Henri Goossen en Thijs Jeurissen behandelen ze verschillende geruchtmakende Ierse thema's en weetjes.

VR. 31 AUGUSTUS EN VR. 5 OKTOBER

PUBQUIZ
AANVANG: 20.00 UUR

Meld je ook aan, samen met je team voor één van de gezellige, spannende en uitdagende pubquiz-avonden in het café van De Pas! Een team bestaat uit maximaal vijf personen. Aanmelden kan via info@de-pas.nl en is gratis. Beantwoord samen de uiteenlopende vraagstukken, met open- en meerkeuzevragen, een finaleronde en uiteindelijk een winnaar.

ZO. 7 OKTOBER

JEUGD: **AADJE PIRAATJE VIERT FEEST (4+)**
AANVANG: 10.30 UUR

In deze verfrissende en interactieve familievoorstelling gaan we zingend en vertellend op reis met Aadje. Zo ontmoeten we de vader van Aadje en alle andere piraten die meevaren. We doen we een zeebeen-oefening op muziek van Richard Wagner, vieren zingend de verjaardag van Aadje en trekken (heel voorzichtig!) zijn wiebeltand. Spanning en schaterlachen gegarandeerd!

Brabant Accountants en Belastingadviseurs
gemeente BERNHEZE
Nellen Schoonmaakdiensten
Rabobank
F.H.L. van BERKEL bv VLOERENBEDRIJF
XRC services ONTZORGT ICT

De Misse 4 - 5384 BZ Heesch - 0412 - 45 16 34
info@de-pas.nl - www.de-pas.nl

Inloopdag Dierenopvangcentrum Hokazo

UDEN - **Altijd al benieuwd geweest naar alle werkzaamheden in een dierenasiel? Op 2 september biedt dierenopvangcentrum Hokazo een kans om tussen 12.00 en 15.00 uur een kijkje te nemen achter de schermen van het asiel. Dit om te vieren dat Hokazo twintig jaar bestaat en in deze twintig jaar al enorm veel dieren heeft kunnen helpen.**

Dit wil Hokazo heel graag blijven doen en daarom wordt er een leuke en informatieve dag georganiseerd om een leuk bedrag op te halen zodat de dieren geholpen kunnen blijven worden!

Over Hokazo
Dierenopvangcentrum Hokazo is verantwoordelijk voor het opvangen en verzorgen van honden en katten die zwervend worden aangetroffen of waarvan de eigenaar afstand doet. Hokazo doet dit voor de gemeenten Bernheze, Boekel, Boxmeer, Cuijk, Grave, Meierijstad (Veghel, Sint-Oedenrode en Schijndel), Mill, Sint-Anthonis, Sint-Michielsgestel en Uden. Na de wettelijke zwerfperiode van 14 dagen gaat men op zoek naar een (nieuw) liefdevol thuis voor deze dieren.

Overige dieren worden wel opgehaald door de dierenambulance en die worden dan ondergebracht in gespecialiseerde opvangcentra voor de specifieke diersoorten in de omgeving.

Activiteiten inloopdag
Er zullen kraampjes aanwezig zijn van verschillende onderdelen die bij het opvangcentrum horen. Zo kan er een kijkje worden genomen in de dierenambulance en zal er een kraam zijn waarbij de vrijwilligers informatie geven over de pleegzorg.

Tygo

Flake

Naast de informatieve kraampjes zullen er ook leuke activiteiten zijn en staat er een team enthousiaste vrijwilligers klaar om leuke workshops en demonstraties te geven. Er zal een kraam zijn waar je leuke zelfgemaakte spulletjes kunt kopen voor je huisdier en de opbrengst hiervan wil

Hokazo viert twintig-jarig bestaan met leuke activiteiten

Stichting Dierenlot verdubbelen! Ook kun je deelnemen aan een loterij met leuke prijsjes en zal er een springkussen aanwezig zijn voor de kinderen.

Ook kun je deze dag lege statiegeldflessen inleveren en verder zijn er nog een heleboel andere leuke dingen te zien en te beleven op deze dag!

Adoptie
Tijdens deze dag worden er geen asieldieren geplaatst. Mocht je interesse voor een dier hebben dan zien we je graag op een ander moment terug. Ook goed om te weten is dat je geen eigen honden kunt meenemen naar deze dag. Dit in verband met mogelijk onrust onder de asielhonden. Het asiel rekent op begrip hiervoor.

Praktische informatie
Deze dag wordt gevierd bij Hokazo aan de Lange Goorstraat 6 in Uden. De entree is gratis! Kom jij ook?

Engels theater door Illyria in de Kersouwe

HEESWIJK-DINTHER - **The Merchant of Venice (Koopman van Venetië) komt op hilarische wijze tot leven op het podium in Natuurtheater de Kersouwe. The Merchant of Venice is een komedie met een serieuze ondertoon. De rijke Antonio leent geld van Shylock. Hij is zo zeker dat hij dat terug kan betalen dat hij een idiote overeenkomst aangaat: hij zal aan Shylock een pond van zijn eigen vlees geven als hij de afspraken niet nakomt. Helaas gaat alles anders dan gedacht... Geniet mee op dinsdag 4 september aanvang 19.30 uur, poort open om 18.00 uur. Je eigen picknickmand maakt de Engelse sfeer compleet. Entree €17,50 (exclusief €1,50 servicekosten). Kaarten te bestellen op www.kersouwe.nl.**

Picknickmand mee
Shakespeare zoals het in zijn eigen dagen gespeeld werd, in een razend tempo met veel bravour, dubbele bodems en humor. Het gezelschap Illyria, het oudst spelende openluchtgezelschap in het Verenigd Koninkrijk, zal op haar unieke wijze deze klassieker ten tonele voeren.

Slechts vijf acteurs staan op het toneel. De acteurs spelen, ongeacht hun eigen sexe, alle personages hetgeen begrijpelijkerwijs soms tot hilarische situaties leidt. Het enige wat het gezelschap in de 16e eeuw heeft achtergelaten is dat ze niet alleen met mannen spelen (zoals toen gebruikelijk was).

Ze zijn heel blij dat tegenwoordig ook vrouwen op het toneel

(mogen) staan en maken daar dan ook dankbaar gebruik van!

Hilariteit enromantiek
Dit prachtige stuk is spannend, grappig, romantisch en verwarrend. Illyria belooft je ook met deze voorstelling weer op het puntje van je stoel te houden.

De voorstelling wordt in het Engels gespeeld. Kijk voor meer informatie en kaarten op www.kersouwe.nl.

‘Ik wil leren hoe ik een succesvolle ondernemer word’

De Roemeense bezoekers tijdens de interessante rondleiding *Tekst: Teun Ceelen Foto's: Michel Roefs*

HEESCH – **Een groep Roemenen met plannen in de agrarische sector in Roemenië heeft vorige week op initiatief van Stichting Pep diverse bedrijven in Bernheze bezocht.**

Het gezelschap nam onder meer een kijkje bij het melkveebedrijf van Mark van Lieshout in Loosbroek, Geitenhouderij De Bleken in Heeswijk-Dinther en pluimveebedrijf Van der Ven-De Mol in Loosbroek. Het is de tiende keer dat Pep Roemenen naar Nederland haalt, schat Eugène Theunissen, bestuurslid van de stichting. Wil je succesvol zijn als kleine boer in Roemenië, dan moeten de nodige obstakels worden overwonnen, weet hij. Dat is een taak van lokale overheden en andere betrokkenen, maar Theunissen acht meer hulp noodzakelijk. Vandaar de inzet van de stichting. “We ondersteunen agrarische productieorganisaties financieel, materieel en op kennisgebied. In deze organisaties werken boeren samen. Zo kun je bijvoorbeeld via ruilverkaveling één groot grasveld voor grazers creëren, in plaats van afzonderlijke veldjes. Hierdoor kun je effectiever boeren. Ook kun je aanspraak maken op Europese subsidies als het bedrijf groeit.” Het communistische verleden van Roemenië werkt door in het huidige ondernemersklimaat, zegt hij: “Er was geen ruimte voor eigen initiatief en samenwerking. Dat verandert nu, maar daar gaan in totaal wel drie generaties overheen.” In Nederland maken de boeren kennis met technieken die voor hen haalbaar zijn, niet met de absolute voorhoede in de agrarische sector.

Flink studeren

Nieuwsgierig zijn de gasten zeker. Tijdens de rondleiding door pluimveehouder Tjerry de Mol werden verschillende vragen afgevuurd. Over zijn ventilatiesysteem en het toedienen van medicijnen, bijvoorbeeld. De machine die de eieren stempelt, werd grondig geïnspecteerd. “De eieren steunen op hun punt, niet op hun bredere onderkant. Dat levert meer kuikens op.” Dat is van belang aangezien De Mol niet betaald krijgt voor het aantal eieren, maar voor het aantal kuikens dat hij levert. Zijn eieren belanden niet in de supermarkt, maar worden uitgebroed. Zijn kippen leggen maximaal 5.500 eieren per dag. Na een jaar volgt een nieuwe lichting. Die is op het moment van de rondleiding nog niet gearriveerd. Eén van de deelnemers aan de rondgang is Cristina Steluta Crancu. “Ik wil leren hoe ik een succesvolle ondernemer word. Hier in Nederland krijg ik de kans het vak van de beste boeren te leren. Ze adviseerden me flink te studeren.” Dat is wat ze doet als master student European Economics in Boekarest. Ze wil haar kennis inzetten om het boerenbedrijf van haar vader te verbeteren. Hij houdt koeien, schapen, varkens en bijen. Daarnaast verbouwt hij granen en ander voedsel voor zijn dieren. Het is de student opgevallen dat de aanpak van Nederlanders verschilt van de Roemeense. “Nederlandse boeren nemen meer initiatief en doen veel samen. Deze vaardigheden zijn voor ons ook waardevol.”

MEER INITIATIEF EN SAMENWERKING

Met uitleg over de werkzaamheden

Bert van Vlijmen; keukenarchitectuur

VINKEL - **Het is en blijft zijn hoofdmenu: Prachtige, in overleg en op maat ontworpen stijlvolle en hoogwaardige Italiaanse design keukens van Comprex en Valcucine in diverse prijsklassen. De aanhoudende vraag ernaar heeft er echter toe geleid dat Bert van Vlijmen Keukenarchitectuur aan de Brugstraat 18a in Vinkel flink heeft uitgebreid met Italiaanse meubelen van onder andere Lago, zodat er ook de keuze is voor een totaalconcept.**

Al veertien jaar runt Bert van Vlijmen in Vinkel een gelijknamig bedrijf in Keukenarchitectuur. Niet zomaar doorsnee, maar met kwalitatief hoogwaardige, strak en mooi vormgegeven Italiaanse keukens van het merk Comprex en Valcucine. Bijzondere keukens die met hun perfecte maatvoering en bijzondere afwerking een parel zijn voor elke woning. Ondertussen verloochende hij zijn vak als binnenhuisarchitect niet. Dat wil zeggen dat Bert verder keek dan de keuken en ook meedacht en zorgde voor een goed afgestemde, harmonieuze inrichting in andere leefruimtes. Vanwege de aanhoudende vraag naar een compleet interieur besloot Bert, die fulltime bijgestaan wordt door zijn zoon Raoul, gehoor te geven aan deze steeds luider wordende roep.

De focus blijft liggen op de keukenarchitectuur, maar voor mensen die echt willen dat hun hele interieur in harmonie op elkaar is afgestemd is er de mogelijkheid voor een totaalplan. Met een kwalitatief hoogwaardige Italiaanse keuken én Italiaanse meubelen die daarbij aansluiten. Om iedereen een indruk te geven van de mogelijkheden is de eerste verdieping van het bedrijf aan de Brugstraat ingericht als loft.

BERT VAN VLIJMEN
interieur- en keukenarchitectuur

Brugstraat 18a - 5382 JD Vinkel
073-5324280
raoul@vanvlijmenkeukens.nl
www.vanvlijmenkeukens.nl
www.ecologischekeukens.nl

MEMO-BLOKJES

200 memoblokken A7 – 7 X 10 CM VOOR € 65,-

200 memoblokken A6 - 10 X 14 CM VOOR € 85,-

200 memoblokken A5 - 14 X 20 CM VOOR € 150,-

- **Inclusief opmaak**
- **Exclusief btw**
- **Je ontvangt een proefdruk**
- **Full colour**
- **Maximale levertijd vier weken, na akkoord**
- **Te bestellen tot 12 oktober 2018**

Bernheze Media

De MooiBernheze krant

gaafgrafisch drukwerk en meer

Meer informatie of memoblokjes bestellen?
info@demooibernhezekrant.nl of bel met 0412-795170

Jeugdmiddag bij Sterrenwacht Halley

HEESCH - **Alle kinderen tussen ongeveer acht en twaalf jaar met belangstelling voor sterren, de maan en planeten zijn zaterdag 1 september welkom op de Jeugdmiddag bij Sterrenwacht Halley. Iets voor jou? Dan word je verwacht om 14.00 uur. De Jeugdmiddag duurt tot 16.00 uur.**

Er wordt van alles verteld over sterren en planeten. Ook zijn er leuke doe-activiteiten en tot slot is er nog tijd om waterraketten te lanceren! Als het niet bewolkt is, kijken we met een speciale telescoop naar de zon. Op de zon zijn vaak indrukwekkende protuberansen, zonnevlammen en zonnevlekken te zien.
Kom dus zaterdag naar Sterrenwacht Halley. Neem een vriendje of vriendinnetje mee!

De entree bedraagt € 1,- per kind. Je hoeft je van tevoren niet voor deze middag aan te melden. Zorg wel dat je er al om 14.00 uur bent, want dan maak je het hele programma mee.

Sterrenwacht Halley
Halleyweg 1 Heesch.

Voorlezen voor peuters in bibliotheek Heesch

HEESCH - **Voor kinderen is voorlezen heel belangrijk. Het ontwikkelt het taalgevoel, vergroot de woordenschat, prikkelt de fantasie, draagt bij aan interactieve vaardigheden en verhoogt de concentratie. Allemaal zaken waar je kind een leven lang plezier van heeft. Maar het is ook gewoon gezellig, samen een boek lezen en ontdekken!**

Daarom zal er vanaf september iedere eerste woensdagochtend van de maand voorgelezen worden voor peuters van twee tot vier jaar. Het voorlezen begint om 10.30 uur en is om 11.00 uur afgelopen.
Alle peuters zijn van harte welkom om met hun ouders, opa's, oma's of oppas naar deze voorleesactiviteit te komen.

De entree is gratis en aanmelden is niet nodig.

Frisse & gezonde start op basisschool De Toermalijn

Aandacht voor gezonde voeding op school

HEESCH - **Het nieuwe schooljaar is weer begonnen. Op basisschool De Toermalijn maken ze in de eerste week wel een hele frisse en gezonde start met alle kinderen! Dit schooljaar is De Toermalijn gestart met een continurooster en wil gezond eten bevorderen. Een werkgroep, bestaande uit ouders en leerkrachten, heeft een plan van aanpak gemaakt om gezond eten te bevorderen. Samen met de GGD, de jeugdverpleegkundige en 'Keuzemenu gewoon gezond' worden er twee informatieavonden georganiseerd. Eén voor ouders en één voor leerkrachten.**

Wat kan ik mijn kind meegeven als gezonde snack en in de lunchtrommel? Hoe maak ik het lunchpakketje aantrekkelijk en gezond? Wat kan ik als leerkracht doen om gezonde voeding te stimuleren?

Albert Heijn en de Jumbo Wiegmans in Heesch staan achter het gezonde beleid en willen zich daarvoor inzetten.
De eerste schoolweek kregen alle kinderen en personeelsleden gratis groente en fruit voor de ochtendpauze. De kinderen smulden van deze vitamineboost. Dit komt zeker de concentratie ten goede! Heel erg fijn dat op deze manier het schooljaar een gezonde kickstart werd gegeven.

Boekstartcoach in consultatiebureau Bernheze

BERNHEZE - **Ouders die met hun kind het consultatiebureau in Nistelrode bezoeken, kunnen daar in september een Boekstartcoach van de bibliotheek tegenkomen. Jeugdbibliothecaris Marie-José Cornelussen zal op vier ochtenden aanwezig zijn om met ouders in gesprek te gaan over de taalontwikkeling van hun kind en het belang van voorlezen.**

Voorlezen is niet alleen heel gezellig en goed voor het contact tussen ouder en kind, het is ook onmisbaar voor de ontwikkeling van de taalvaardigheid van kinderen. Al vanaf drie maanden hebben kinderen er profijt van als ze voorgelezen worden.
Tijdens de wachtmomenten van ouders op het consultatiebureau, gaat de Boekstartcoach het gesprek aan over boekjes, voorlezen en de bibliotheek. Daarbij geeft ze voorlees- en boekentips. In het consultatiebureau is een collectie baby- en peuterboekjes in een speciaal ingerichte leeshoek aanwezig.

VOORLEZEN ONMISBAAR VOOR TAALVAARDIGHEID

De Boekstartcoach is in het consultatiebureau in Nistelrode aanwezig op:
- donderdag 6 september van 9.30 tot 11.30 uur
- woensdag 12 september van 9.30 tot 11.30 uur
- dinsdag 18 september van 9.30 tot 11.30 uur
- maandag 24 september van 9.30 tot 11.30 uur.

Oogtraining zorgt voor optimale rijvaardigheid
‘Eindelijk mijn rijbewijs’

NISTELRODE - **Niet iedereen haalt de eerste keer het rijbewijs. De kans daarop is landelijk gezien circa 52%. De meesten slagen bij de 2e of 3e keer. Een klein deel heeft grote moeite om het fel begeerde papiertje te halen omdat ze last heeft van faalangst tijdens het rijexamen. Het CBR meldt dat één op de tien gezakte kandidaten uitgesproken angstig was bij het rijexamen. Daarbij komt nog dat hoe vaker rijexamen gedaan wordt hoe onzekerder men wordt. Er is echter een groep die niet uitgesproken angstig is en toch steeds zakt voor het rijexamen. Bij deze groep spelen visuele- en of motorische beperkingen vaak een hoofdrol. Dat zegt Mark van de Ven. Hij heeft in Nistelrode een praktijk voor Visueel-Motorische Training en heeft met een speciale oogtraining diverse personen een betere rijvaardigheid bezorgd waardoor het rijexamen toch werd gehaald.**

Oogtraining

Neem Sjoerd, hij was al drie keer op geweest voor z’n rijbewijs, maar zonder succes. “Ik reageerde steeds te laat op situaties, alsof ik het overzicht niet had. Ook snelheid en afstand inschatten bleek steeds weer een probleem. Ik werd er onzeker en moedeloos van.” Mark: Bij nader onderzoek bleek Sjoerd dyspraxie te hebben, ofwel moeite met motorische vaardigheden.
Maar ook dat hij bijzonder weinig diepte zag. Daarbij kwam nog dat hij een behoorlijk klein functioneel gezichtsveld had. Hij zag dus vrij laat auto’s of fietsers vanuit z’n ooghoeken aankomen. Tja, dan kun je nog zo vaak rijexamen doen, maar een rijbewijs zit er dan gewoon niet in. Gelukkig reageerde Sjoerd bijzonder goed op de visueel- motorische training. Z’n gezichtsveld werd al in de eerste maand van de training optimaal en al snel volgde ook het dieptezicht en overwon hij de dyspraxie. “Nou, binnen drie maanden na aanvang van de training haalde ik mijn rijbewijs.”

HELE MAAND SEPTEMBER GRATIS VISUEEL MOTORISCH SCREENEN

Het Centrum voor Visuele Training van AB Reflex bestaat dit jaar 5 jaar. Reden voor een feestelijke aanbieding. Personen die moeite hebben om hun rijbewijs te halen kunnen zich daarom de hele maand september gratis visueel-motorisch laten screenen bij AB Reflex. Wel even bellen voor een afspraak: 06-54790867.

Voor verdere informatie kunt u kijken op www.abreflex.nl.

ab reflex centrum voor visuele training
Boekweitstraat 12, Nistelrode
06-54790867
info@abreflex.nl
www.abreflex.nl

Prijswinnaar zonnebloemactie ZLTO

Zoë Suleman

BERNHEZE - Met onze actie op de Lentedag waren wij op zoek naar de beste zonnebloemkweker van Bernheze. Met 346 centimeter (!) is Zoë Suleman uit Heesch de winnares!!

Namens ZLTO Bernheze van harte gefeliciteerd! Zoë is erg blij met haar prijs, een cadeaubon ter waarde van € 25,- van Kantoorboekhandel Ceelen.

Springen, kruipen, rollen...
Tijd voor de Jeugdzeskamp 2018!

HEESWIJK-DINTHER/LOOSBROEK - **Binnenkort is het weer zover! Op zondag 9 september barst het leukste, gezelligste en zenuwslopendste evenement van Heeswijk-Dinther en Loosbroek los.**

In tegenstelling tot eerdere berichtgeving is de locatie op het laatste moment gewijzigd, dit wegens de enorme droogte van de afgelopen maanden.

Dit jaar zal het evenement op een andere plek plaatsvinden dan voorgaande jaren, namelijk op het veld naast Droevendaal 2, op de kopse kant van AA-kantstraat!

Tijdens deze dag zal er volop gezelligheid, spanning en sensatie zijn! Kom dus vooral kijken met je familie, vrienden en buren van 10.00 tot 16.00 uur.

Dus allemaal tot ziens op zondag 9 september!

Onweer maakt einde aan springkussenfestijn Heesch

HEESCH - **Stichting Centrummanagement Heesch, dat als doestelling heeft het centrumgebied in Heesch aantrekkelijk voor bezoekers te maken, stond afgelopen zaterdagmiddag om 14.00 klaar om het startschot te geven voor het Springkussenfestijn. Dat startschot kwam echter van boven en om 14.02 uur brak het onweer los boven ’t Dorp in Heesch.**

Er stonden negen springkussens opgesteld, verdeeld over ‘t Dorp. De straat werd onlangs gerenoveerd tot aan de fontein op het pleintje. Binnen een half uur werd het festijn door de organisatie afgebroken in de wetenschap dat er nog meer regen en onweer verwacht werd en de kussens erg glad werden en daarmee een gevaar vormden voor de kinderen. Bestuursleden, de centrummanager en EHBO besloten gezamenlijk om veiligheidsredenen de springkussens leeg te laten.

Gelukkig konden het inleveren van vele kleurplaten en het schminken van de kinderen wel doorgaan. Er werden toch, ondanks het slechte weer, ongeveer 150 kleurplaten ingeleverd. Hierdoor konden er na afloop achttien mooie prijzen uitgereikt worden aan de kinderen.

De supermarkten AH, Jumbo en Aldi hadden gezorgd voor lekkers voor de kinderen, plaatselijke initiatieven van ondernemers hadden iets in petto voor de kids en Van der doelen Speelgoed had leuke items voor de vele aanwezige kleintjes. Ook aan het schminken hebben circa 40 kinderen deelgenomen in samenwerking met kledingwinkel 53-84.

DE VEILIGHEID VAN DE KINDEREN GING VOOR

“Achteraf een goede en juiste beslissing om het springkussenfestijn af te breken”, volgens Centrummanager Henk Brocx, die wel erg teleurgesteld was dat een mooi evenement afgebroken werd, “maar de veiligheid van de kinderen ging voor.”

FLYERACTIE

A5 FLYER:
- **Opmaak**
- **Dubbelzijdig drukken (12.000 stuks)**
- **Verpreiden met DeMooiBernhezeKrant (11.800 stuks)**

Normaal ~~€ 658,50~~.

Nu voor **€ 499,-** (exclusief btw)

Geldig voor verspreiding in oktober en november 2018

Let wel, minimale reservering zeven dagen vooraf aan maandag week van verspreiding. We verspreiden maximaal vijf flyers per week.

Bernheze Media

De MooiBernheze krant

gaafgrafisch drukwerk en meer

Meer informatie of een flyeractie reserveren?
info@demooibernhezekrant.nl of bel met 0412-795170

Pompoenfair

VORSTENBOSCH - **Zorgboerderij John & Marga van der Wijst organiseert op zondag 7 oktober een pompoenfair van 11.00 tot 17.00 uur. Tijdens deze pompoenfair kun je kennismaken met vele soorten pompoenen. We laten zien wat je er allemaal mee kunt op decoratief gebied. Maar ook in de keuken kun je met de pompoen vele verrassende recepten maken. Naast de pompoenwinkel is er een houtatelier en zijn er kraampjes met (streek)producten. Op deze gezellige dag zijn er ook leuke activiteiten zoals het blotevoetenpad, boerengolf en het borstelen van minipaardjes!**

Op ons terras kun je genieten van bijvoorbeeld heerlijke pompoensoep of een drankje. Ook onze 'hulpboeren' zijn aanwezig en helpen mee om er een geslaagde dag van te maken. Ze geven mee uitleg over de zorgboerderij en wat er allemaal te doen is.
Ook helpen ze mee met de verkoop van onze producten, waarvan de opbrengst wordt besteed aan activiteiten van de zorgboerderij en we zijn aan het sparen voor nieuwe bussen om onze hulpboeren mee op te halen. Je kunt ons ook volgen op Facebook, daar ziet je onze activiteiten en leuke acties.

Zorgboerderij Sinds 1999 John & Marga van der Wijst

Ook nu kun je tijdens openingstijden onze zorgboerderij bezoeken voor pompoenen of een leuke cadeautje van hout.
Dus graag tot ziens!

Derptweg 12 - Vorstenbosch.
www.zorgboerderijvanderwijst.nl

24-uurs Solexrace

HEESWIJK-DINTHER - **Ruim 20.000 bezoekers genoten drie dagen lang van een buitengewoon festival in al haar facetten. Er waren optredens van onder andere The Dirty Daddies, Snollebollekes en Mental Theo, er was spektakel op de crossbaan en natuurlijk die 24 uur durende Solexrace die niet alleen het festivalterrein doorkruiste maar zelfs voor het podium langs reed, tussen het publiek en de band door!**

Wie zich wilde onttrekken aan het feestgedruis kon een ontspannende massage halen of een dutje doen in een van de hangmatten. Feestcafé De Snor faciliteerde er het WK Stoepkrijten en NK Haringhappen, de King of Bingo verwende de deelnemers met prijzen en de Zingende Schlager kreeg met zijn bebloede schort en vleeshits het publiek steeds weer op de banken. Dat het tussen het zonnige weer door ook af en toe met bakken uit de hemel viel leek niemand iets te deren.

Foto's: Michel Roefs

Het fanatisme droop er al bij de start van af, wanneer de coureurs zich in volle sprint richting hun Franse snelheidsduivel spoedden. Na 24 uur, 260 ronden en veel bloed, zweet en tranen, mochten de Mannen van Simone zich de terechte winnaar noemen. Bij de vrouwen wonnen de Boerinnekes, die in 24 uur maar liefst 223 keer de start/finish-lijn passeerden.

De creatiefste ging ook met een prijs naar huis. Loesje en de G-spots gingen er met de felbegeerde beker vandoor. De volledige uitslagen van de 24-uurs Solexrace en de brascross zijn te vinden op www.24uurssolexrace.nl.

KiKa
Dat meedoen aan de 24-uurs Solexrace belangrijker is dan winnen staat in Heeswijk-Dinther als een paal boven water.
Bijna 100 teams wisten in totaal € 26.921,94 in te zamelen voor Stichting Kinderen Kankervrij.

Een nobel doel, waar de 24-uurs Solexrace zich al vanaf de oprichting voor inzet. Ondertussen heeft zij al bijna € 300.000,- ingezameld voor KiKa.
De 24-uurs Solexrace vindt in 2019 plaats op 23, 24 en 25 augustus.

Zomernachtfestival Nistelrode: de line-up

Zomernachtfestival 2017

NISTELRODE - **Aanstaande zaterdag gaat het weer los, het zomernachtfestival 2018. Dit jaar is er een gevarieerd programma waar jong en oud van zullen genieten. Vanaf 19.00 uur ben je welkom op het Raadhuisplein. De entree is gratis. Tot dan!**

Line-up Mainstage:
19.00 tot 20.30 uur:
Yellow Pants
20.30 tot 21.00 uur:
Zanger Bas
21.00 tot 22.00 uur:
Band with Benefits
22.00 tot 23.00 uur:
Q-music foute party
23.00 tot 0.00 uur:
Band with Benefits
00.00 tot 1.00 uur:
Dansado & Feestneger.

Flabbergasted: Schuurfeest:
20.30 tot 22.00 uur:
Bonxo (by Smerrig)
22.00 tot 23.00 uur:
Flabbergasted
23.00 tot 0.00 uur:
Nixus & MC Jordan (by smèrrig).

Een zonnige dag voor Maashorst Op *díe* Fiets

‘MAASHORST OP DÍE FIETS GROOT SUCCES’

Het mooie weer zorgde voor een ontspannen fietstocht *Tekst en Foto’s: @DMBK*

MAASHORST - Het mooie weer en een veelbelovende fietstocht trokken bijna 900 deelnemers voor het fietsevenement ‘Maashorst Op díe Fiets’. De fietstocht van 45 kilometer gaf de bijzonder grote diversiteit aan van het grootste aaneengesloten natuurgebied van Brabant. Dwars door de bossen, door het dorp Schaijk, via het industrieterrein van Oss, naar de Landerij VanTosse en landelijk Bernheze.

Het motto: proef, beweeg en beleef kwam goed tot zijn recht in deze derde editie. De hoge opkomst was mede te danken aan het mooie weer. Met dit evenement probeert de organisatie mensen te verbinden. Zij stimuleert daarmee gezond bewegen en tegelijkertijd legt ze de nadruk op de diversiteit van wat er allemaal te zien is in de Maashorst.

Op de vier verschillende startlocaties, Natuurcentrum De Maashorst, Charme Camping Hartje Groen, Ecopoll Geffen en Boerderijterras Het Venster, werd meteen de toon gezet van de gastvrijheid die de organisatie met het gebied wil uitstralen. Waar vorig jaar de route vooral de nadruk op Uden en Bernheze legde, was nu Landerd en Oss aan de beurt; al werd ook dit jaar genoten van een stukje landelijke omgeving van Bernheze en Uden.

De deelnemers genoten vooral van de verrassende locaties waar ze binnen mochten gluren en het enthousiasme waarmee de gastheren en gastvrouwen over hun bedrijf vertelden en de onalledaagse rondleidingen die ze kregen. “Allemaal plaatsen waar je normaal niet zo snel komt”, was een veelgehoorde reactie.

Verrassende locaties en onalledaagse rondleidingen

Nieuw dit jaar was een pop-up lunch die het prachtige bedrijf met huiden en vachten in Geffen tot een ware beleving maakte. Het team van Lekker van Jeroen wist de paar honderd bezoekers met wonderlijke snelheid van een heerlijke lunch te voorzien. Ook de andere ondernemingen, Atelier Anders Schaijk, Muifelbrouwerij Oss met de sfeervolle foto’s van Hans Koster, Arboretum, De Cleefshoeve, Restaurant ‘t Putje, Van Lambert Real Stuff, Bijenteeltmuseum-Imkerij EcoPoll in Geffen, Sterrenwacht Halley in Vinkel, ’t Melkveebedrijf van Familie Van den Hurk dragen de Maashorst allemaal een warm hart toe.

Meer foto’s:
www.maashorst-events.nl

Video Design Lunenburg
VHS op DVD
nu €10,00
Jhr. Speelmanstraat 22
Heeswyk, 06-22066338

van Liempd
Tuin & Parkmachines
ACTIE
Elektrische bladblazer
STIHL
voor reiniging van kleine tot middelgrote oppervlakten rondom het huis. Ideaal voor het ruimen van blad.
Stihl BGE 71
nu al vanaf 119,-
voor 99,-
Weijen 77a - 5388 HM Nistelrode
tel. 0412 - 611004
www.vanliempdtuinenpark.nl

TEGEL- & SANITAIRHAL HEESCH
RVS DOUCHEGOOT
- BREEDTE 7 CM
- INBOUWDIEPTE 6,7 CM
70 CM 99,00
80 CM 109,00
90 CM 119,00
100 CM 129,00
THERMOSTAAT DOUCHESET CARAL
299,00
LIGBAD VIRGINIA
180 X 80 CM. NU VOOR
259,00
VANAF 215,00
INLOOPDOUCHE
- 10 MM NANO GLAS
- HOOGTE 200 CM, BREEDTE 50 TOT 140 CM
INCLUSIEF MUURPROFIEL EN STABILISATIESTANG
LIGBAD PLAN
180 X 80 CM. NU VOOR
269,00
PRIJZEN ZIJN INCLUSIEF POTENSET EN AFVOER
OPENINGSTIJDEN
maandag : gesloten
di-wo-do-vrij : 09.00-18.00 uur
zaterdag : 09.00-16.00 uur
Graafsebaan 44, 5384 RT Heesch
(Naast Boerenbond)
Telefoon 0412 - 45 92 95
tegelhal@vanoort.nl
www.tegelhalheesch.nl
Onderdeel van Van Oort Groep
Actieperiode: t/m 08 sept. 2018

Mooi& OP LEEFTIJD

Wandeldriedaagse bewoners Laarstede

Tijdens de stop bij het gildekappelleke werd er een zakje chips en drinken uitgedeeld *Foto's: DMBK*

NISTELRODE - **Bewoners van zorgcentrum Laarstede hebben op 20, 21 en 23 augustus kunnen genieten van de avondwandelingen door mooi Nisseroi.** Het samen wandelen met familie en vrijwilligers, en de gastvrijheid die daarbij ontvangen werd op de pauzeplaatsen, heeft er zeker toe bijgedragen dat het voor iedereen weer zo gezellig was. Iedereen heeft genoten.

Een hartelijke dank aan familie Oldenkamp, de Kampvuurstam, Gilde Sint Antonius Abt-Sint Catharina, Tennisvereniging Telro, familie en vrijwilligers. Dankzij jullie enthousiasme en inzet is het mogelijk om deze mooie uitstapjes voor de oudere mens te realiseren. Dank je wel!

GASTVRIJHEID OP PAUZEPLAATSEN

Meer foto's:
www.mooibernheze.nl/albums

Wij zoeken collega's!

Laverhof
leven als thuis

Kom jij bij ons werken op een van onze locaties in Schijndel, Heeswijk of Uden of bij Ondersteuning Thuis Schijndel of Heeswijk?

We hebben diverse vacatures voor **verzorgende niveau 3 IG** met verschillende contracturen. Of misschien spreekt een van onze andere vacatures jou aan?

Meer informatie?
Kijk op www.werkenbijlaverhof.nl of neem contact op met een van onze HRM-adviseurs, telefoon 073 - 544 33 00.

www.laverhof.nl

Heesche Bridgeclub opent het nieuwe seizoen

HEESCH - **HBC '81 start op maandag 3 september om 19.30 uur het bridgeseizoen 2018-2019. Dat gebeurt met het houden van de Algemene Ledenvergadering in CC De Pas. Daarna wordt er nog gezellig gebridged.**

HBC '81 heeft ongeveer 140 leden, speelt op de maandag- en dinsdagavond, is lid van de Nederlandse Bridgebond en organiseert behalve een onderlinge competitie ook regelmatig speciale drives en eens per jaar de bekende 'Open Heesche'.
De helft van de leden komt uit Heesch; de rest uit de omliggende plaatsen zoals Nistelrode, Schaijk, Oss, Berghem en Geffen.

Ben jij een thuisbridger die op een leuke club tegen nieuwe tegenstanders wil kaarten? Ben je een clubbridger die ook op een andere speelavond wil spelen? Dan ben je bij de Heesche Bridge Club aan het goede adres. Zowel op de maandag- als de dinsdagavond kunnen er nog paren geplaatst worden. Beginners die net een cursus hebben afgerond worden in de beginperiode zorgvuldig opgevangen en begeleid door ervaren bridgers. Je mag één volledige competitieronde meedoen voordat je beslist of je lid wilt worden van HBC'81. Je hoeft je niet per se als paar aan te melden. Ook als je alleen bent en een geschikte bridgepartner zoekt, of je kunt nog niet bridgen maar je zou het graag willen leren, dan kun je contact opnemen met voorzitter Thijs Peters, 0486-464222 of peters.mathijs@hetnet.nl en/of met de secretaris Cis de Brouwer, 0412-452105, of heeschebridgeclub@gmail.com.

Als je belangstelling hebt om bridgen te leren, dan kunnen wij je bridgedocent Adrie Verwijst uit Oss, 0412-652565, bridgelereninoss@xs4all.nl, aanbevelen.

Cursus voor mantelzorgers

BERNHEZE - **Natuur doet iedereen goed. Dat geldt voor jong en oud. Toch komen vooral ouderen met een beperking nauwelijks in de natuur. Juist vanwege hun beperking zijn zij afhankelijk van anderen die hen mee naar buiten nemen. Werkgroep Dementievriendelijke gemeente Bernheze organiseert samen met IVN Brabant een training die bedoeld is voor iedereen die omgaat met mensen met een beperking, zoals dementie.**

De training is bedoeld voor familieleden, mantelzorgers, vrijwilligers en beroepskrachten die naar buiten willen gaan met mensen met een beperking. In de training leer je de schoonheid en de ontspannen werking van de natuur in te zetten bij het begeleiden van mensen met een beperking, zoals dementie. De training staat in het teken van natuurbeleving en met eenvoudige oefeningen leer je wat je samen in de natuur kunt doen. De activiteiten zijn gericht op het prikkelen van de zintuigen, het inzetten van je creativiteit en het ervaren van rust en ontspanning. De training bestaat uit twee halve dagen: woensdagmiddag 5 september en vrijdagmiddag 21 september, beide dagen van 13.30 tot 16.30 uur. Startlocatie is Natuurcentrum Slabroek, Erenakkerstraat 5 in Nistelrode. Deelname is gratis! Inschrijven bij Marion den Blanken, 06-36262327 of mariondenblanken@hotmail.com Meer info ook via www.ivn.nl/brabant.

DAGELIJKSE BOODSCHAPPEN VOOR EEN VASTE LAGE PRIJS

Pindakaas. Echt zo'n typisch Hollands product dat bij iedereen op de ontbijttafel staat. Daarom bij Jumbo: 350 gram Calvè pindakaas voor maar € 2.15. Niet tijdelijk, maar altijd laag! En zo hebben we nog honderden dagelijkse producten met een altijd lage prijs.

Jumbo Wiegmans Heesch, Schoonstraat 8
Jumbo Nistelrode, Parkstraat 10

Hallo JUMBO

PRAKTISCHE INFORMATIE

De Misse 6, Postbus 19
5384 ZG Heesch
Tel.: 14 0412
(voor storingen in openbare ruimte buiten openingstijden:
06 - 53 94 65 69)
gemeente@bernheze.org
www.bernheze.org

Gemeentehuis
Maandag t/m vrijdag: 8.30-12.30 uur
Woensdag: 8.30-19.00 uur
De gemeente werkt op afspraak

Milieustraat
De Morgenstond 4
Heeswijk-Dinther, tel.: 14 0412
woensdag 13.00-18.00 uur
vrijdag 13.00-18.00 uur
zaterdag 8.30-14.00 uur

Groendepots
Fa. Van Schaijk, Berghemseweg 13
Nistelrode
Fa. Dijkhoff, Lariestraat 25
Heeswijk-Dinther
woensdag: 13.00-18.00 uur
zaterdag: 8.30-14.00 uur

AGENDA

9 september 2018
Open Monumentendag
www.bernheze.org

Etensresten: doe ze gratis in de gft-container

In ons restafval zitten nog veel etensresten en dat afval hoort bij het gft (groente-, fruit- en tuinafval). Het aanbieden van de gft-container is gratis en van etensresten die we daarin doen wordt groene stroom en compost gemaakt.

Dit zijn etensresten:
- groente- en fruitafval
- aardappelschillen
- gekookte etensresten
- vis- en vleesresten, ook graten, schelpen en botjes
- notendoppen en eierschalen
- gestold vet en jus
- theezakjes, filterzakjes met koffiedik
- brood- en kaaskorsten

Besparen
Uit een onderzoek in maart bleek dat het restafval nog voor 41,6% uit etensresten bestaat. Etensresten mogen in de gft-container en daarmee bespaart u op uw afvalkosten. Het aanbieden van de gft-container is namelijk helemaal gratis. Als u etensresten bij het restafval doet, betaalt u hiervoor het restafvaltarief van € 0,28 per kilo. Voor een gemiddeld huishouden komt dit neer op zo'n € 40,- per jaar, een bedrag dat u dus gemakkelijk kunt besparen.

> Het aanbieden van de gft-container is gratis en van etensresten die we daarin doen wordt groene stroom en compost gemaakt

Groene stroom en compost
Wanneer etensresten bij het gft worden ingezameld heeft dit afval een nuttige toepassing. Gft-afval wordt namelijk vergist en het biogas dat daarbij vrijkomt wordt omgezet in groene stroom. Na het vergisten wordt het materiaal verder verwerkt tot hoogwaardige compost.

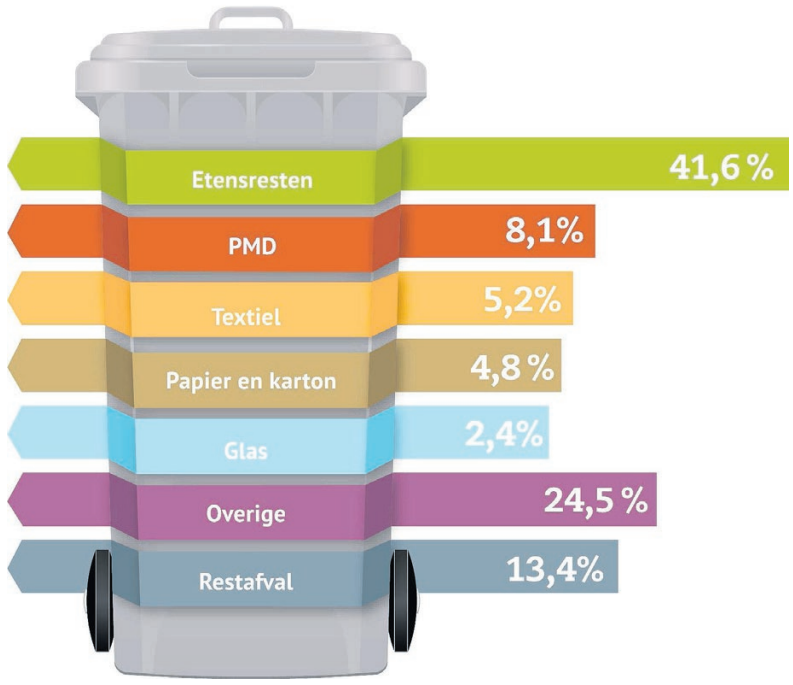

Stank voorkomen
De gft-container wordt tegenwoordig vaker geleegd dan de restafvalcontainer. Ook dit is een goede reden om etensresten in de gft-container te doen. Etensresten in het afval kunnen gaan stinken, u kunt er dus maar beter snel vanaf zijn. Om de gft-container schoon te houden mogen de etensresten in een krant of een biologisch afbreekbaar zakje (met het kiemplantlogo) worden verpakt.

OFFICIËLE BEKENDMAKINGEN

Wilt u op de hoogte blijven van de bekendmakingen uit uw buurt? Meld u op www.overheid.nl aan voor de e-mailservice. U hoeft alleen uw e-mailadres en postcode(gebied) in te vullen.

Voornemen ambtshalve wijziging adresgegevens

Uit onderzoek is gebleken dat de volgende personen niet meer op het adres in de gemeente Bernheze wonen waar zij volgens de Wet basisregistratie personen (BRP) staan ingeschreven. Het onderzoek van de afdeling Burgerzaken leverde geen resultaat op. Het college van burgemeester en wethouders van de gemeente Bernheze is van plan het bijhouden van hun persoonsgegevens ambtshalve te beëindigen.

Dit kan voor hen grote persoonlijke en/of financiële gevolgen hebben. Het formele besluit tot uitschrijving wordt gepubliceerd op de gemeentepagina's in deze krant en op www.officielebekendmakingen.nl.

- T.P.M. Willemse, geboren 25-01-1959
- L.M.G.W. van Oorschot, geboren 12-02-1978.

Heeft u informatie over de verblijfplaats van deze personen of heeft u vragen, neem dan contact op met de afdeling Burgerzaken van de gemeente Bernheze via 14 0412 of gemeente@bernheze.org.

Algemene Plaatselijke Verordening (APV)

Evenementenvergunningen
Het college van burgemeester en wethouders heeft een vergunning/ontheffing verleend aan:
- H. Pittens voor het organiseren van de opening van een speelplek tijdens de Burendag op 22 september 2018 van 10.00 tot 13.00 uur op de hoek Wedstraat/Schaarstraat, 5388 KN Nistelrode. De Schaarstraat is van 9.30 tot 13.30 uur gesloten voor alle verkeer, behalve voor voetgangers. De beschikking is verzonden op 23 augustus 2018.
- Buurtvereniging Bluumkesbuurt voor het organiseren van de Nationale Burendag op 22 september 2018 van 14.00 tot 22.00 uur in de Narcislaan, 5384 GM Heesch. Een gedeelte van de Narcislaan (vanaf Pastoor Boelensstraat tot Narcislaan 27) en een gedeelte van Pastoor Boelensstraat (vanaf Narcislaan tot Schutsboomstraat) zijn afgesloten voor alle verkeer, behalve voor voetgangers. De beschikking is verzonden op 23 augustus 2018.

Rectificatie
- Jong Nederland HDL voor het organiseren van de jeugdzeskamp HDL op 9 september 2018 van 8.00 tot 18.00 uur op het veld naast Droevendaal 2, 5473 BH Heeswijk-Dinther. De locatie is sportveld Bernrode aan Schuurakker. Schuurakker wordt daarom niet afgesloten.

Procedures 1a, 4a en 7a zijn van toepassing.

Melding klein evenement
In overeenstemming met artikel 2:25, lid 2 onder g, van de APV Bernheze 2014 is een melding gedaan door:
- Perlo Producties voor het organiseren van een Minifestival Maashorst op 18 oktober 2018 van 10.00 tot 20.00 uur bij De Nistel, Piet Geersdijk 2, 5388 VA Nistelrode. De toestemming is verzonden op 23 augustus 2018.

Procedures 1a, 4b en 7a zijn van toepassing.

Wet ruimtelijke ordening

Ontwerpbestemmingsplan Bergakkers 3 Vorstenbosch
Het college van burgemeester en wethouders maakt op grond van artikel 3.8 van de Wet ruimtelijke ordening de ter-inzage-legging bekend van het ontwerpbestemmingsplan 'Bergakkers 3 Vorstenbosch', te raadplegen op www.ruimtelijkeplannen.nl met IDN-code NL.IMRO.1721.BP-Bergakkers3-ow01.
Inhoud: Het plan sluit aan de westzijde aan op plan Bergakkers en ligt ten noorden van de Kapelstraat. Tevens maakt het plan de bouw van een woning aan de Kapelstraat mogelijk (totaal 56 woningen).
Procedures 1b en 3b zijn van toepassing

Kennisgeving overeenkomst over grondexploitatie
Het college van burgemeester en wethouders van Bernheze maakt op grond van artikel 6.24 lid 3 van de Wet ruimtelijke ordening bekend dat het op 22 augustus 2018 een overeenkomst heeft gesloten waarin een onderdeel over grondexploitatie is opgenomen, in het kader van de ontwikkeling van bestemmingsplan 'Wijststraat ong. te Heesch'. De overeenkomst heeft betrekking op het perceel kadastraal bekend gemeente Heesch, sectie B, nummer 6580 ged., plaatselijk bekend Wijststraat ong. (naast Leliestraat 14) in Heesch.
Inzage: De zakelijke beschrijving van deze overeenkomst ligt op grond van het bepaalde in artikel 6.2.12 van het Besluit ruimtelijke ordening zes weken, vanaf donderdag na publicatie, op afspraak ter inzage in het gemeentehuis, De Misse 6 in Heesch.

Zakelijke beschrijving van het op de grondexploitatie betrekking hebbende onderdeel van de op 22 augustus 2018 gesloten overeenkomst
De overeenkomst heeft betrekking op de percelen kadastraal bekend gemeente Heesch, sectie B, nummer 6580 ged., plaatselijk bekend als Wijststraat ong. (naast Leliestraat 14) in Heesch.
Het betreft een private ontwikkeling die volledig door en voor rekening van de initiatiefnemer wordt gerealiseerd. De gemeente heeft een toetsende en faciliterende rol. Met initiatiefnemer is het volgende overeengekomen:
1. De gemeente zal zich inspannen om een nieuw bestemmingsplan in procedure te

brengen ex artikel 3.1 van de Wet ruimtelijke ordening (Wro) voor het bestemmingsplan 'Wijststraat ong. te Heesch';
2. Het gaat concreet om de volgende ontwikkeling: het realiseren van een ruimte-voor-ruimtewoning op grond van de regeling 'Ruimte voor ruimte', zoals opgenomen in de 'Structuurvisie Ruimtelijke Ordening'.
3. De kosten die de gemeente moet maken in verband met de exploitatie van de gronden zijn volledig voor rekening van de initiatiefnemer en worden bij hem in rekening gebracht. Daarnaast zijn alle leges die verband houden met de ontwikkeling voor rekening van de initiatiefnemer.
4. Het verhalen van de kosten in verband met de realisering van de ruimte-voor-ruimtewoning is in de onderhavige anterieure overeenkomsten opgenomen.
5. De initiatiefnemer is verplicht om eventuele planschade aan de gemeente te vergoeden.
6. Het bouw- en woonrijp maken van het plangebied komt volledig voor rekening en risico van de initiatiefnemer.
7. Zonder toestemming van de gemeente mogen de rechten plichten uit de overeenkomst niet aan derden worden overgedragen.

Inzage: Minimaal zes weken, op afspraak, vanaf donderdag 30 augustus 2018

Wet algemene bepalingen omgevingsrecht

Reguliere procedure

Ontvangen aanvragen voor een omgevingsvergunning
Heeswijk-Dinther
- Nobisweg 13a
  Onderhoud dak
  Datum ontvangst: 17-08-2018
- Sint Servatiusstraat 9a
  Handelen in strijd met regels ruimtelijke ordening i.v.m. vestigen broodjeszaak
  Datum ontvangst: 17-08-2018
- Hommelsedijk 6a
  Uitbreiden vijver
  Datum ontvangst: 21-08-2018
- Pastoor Lathouwersstraat 7
  Verbouw woning (wijziging eerder verl. verg.)
  Datum ontvangst: 19-08-2018

Heesch
- Hoogstraat 51
  Verbouwen/uitbreiden woonhuis
  Datum ontvangst: 18-08-2018

Vorstenbosch
- Kerkstraat 38
  Handelen in strijd met regels ruimtelijke ordening i.v.m. constructieve aanpassing
  Datum ontvangst: 20-08-2018

Nistelrode
- Weijen 82
  Verhogen kap woonhuis
  Datum ontvangst: 21-08-2018
- Kantje ong.
  Oprichten woonhuis
  Datum ontvangst: 21-08-2018

Procedure 6 is van toepassing.

Besluiten
De volgende omgevingsvergunningen zijn verleend. Deze besluiten treden daags na verzending van het besluit in werking.
Nistelrode
- Maxend 48
  Bouw loods
  Verzenddatum: 21-08-2018
- Kantje 7
  Oprichten woning
  Verzenddatum: 22-08-2018

Heeswijk-Dinther
- De Morgenstond 43
  Plaatsen overkapping en reclamebord
  Verzenddatum: 21-08-2018
- Hommelsedijk 6a
  Uitbreiden vijver
  Verzenddatum: 21-08-2018
- Raadhuisplein 1 en Torenstraat 2
  Wijzigen kamerverhuur naar 4 woonstudio's
  Verzenddatum: 23-08-2018

Heesch
- Kerkstraat / 't Vijfeiken ong.
  Oprichten 24 woningen en handelen in strijd met regels ruimtelijke ordening
  Verzenddatum: 23-08-2018

RECTIFICATIE: de volgende omgevingsvergunningen zijn in week 33 abusievelijk als besluit beslistermijn verlengd met 6 weken gepubliceerd maar dit moet zijn omgevingsvergunning verleend:
Vorstenbosch
- Rietbeemden 6a
  Oprichten woonhuis
  Verzenddatum: 09-08-2018
- Rietbeemden 6
  Oprichten woonhuis
  Verzenddatum: 09-08-2018

Loosbroek
- Bergmolen 7/Stellingmolen 8, 5472 RG/5472RH
  Oprichten 2-onder-1-kap woning
  Verzenddatum: 09-08-2018

Heeswijk-Dinther
- Duyfhuys 3
  Bouwen woonhuis
  Verzenddatum: 09-08-2018

Uitgebreide procedure

De wetgever heeft bepaald dat ingekomen aanvragen voor een omgevingsvergunning, die worden voorbereid met de uitgebreide procedure, niet worden gepubliceerd. De bekendmaking van deze aanvragen vindt plaats via publicatie van een ontwerpbesluit.

Ontwerpbesluit
Het college van burgemeester en wethouders wil toestemming verlenen voor:
RECTIFICATIE: onderstaande aanvraag is abusievelijk in week 34 als verleende omgevingsvergunning gepubliceerd maar dit is een ontwerpbesluit:
Heesch
- Venhofstraat 9
  Bouwen mestbakken en veranderen milieu
  Verzenddatum: 13-08-2018

Besluit
Voor de volgende omgevingsvergunning is de beslistermijn verlengd met 6 weken. Dit besluit treedt daags na verzending van het besluit in werking.
RECTIFICATIE: onderstaande aanvraag is in week 33 abusievelijk als verleende vergunning gepubliceerd:
Heeswijk-Dinther
- Retselseweg 6
  Plaatsen entresol vloer
  Verzenddatum: 02-08-2018

Tijdelijke vergunning
Heesch
- Burgemeester Woltersstraat 28
  Tijdelijk plaatsen en bewonen van een woonunit
  Verzenddatum: 22-08-2018

Procedures 1a, 4a en 7a zijn van toepassing

PROCEDURES

Openingstijden zie colofon

Inzage
Procedure 1a
U kunt de stukken gedurende zes weken tijdens openingstijden op afspraak inzien in het gemeentehuis in Heesch.

Procedure 1b
U kunt de stukken gedurende zes weken tijdens openingstijden op afspraak inzien in het gemeentehuis in Heesch en raadplegen op www.bernheze.org of www.ruimtelijkeplannen.nl.

Inspraak
Procedure 2
Iedereen kan binnen zes weken na publicatiedatum met een schriftelijke inspraakreactie aan het college van burgemeester en wethouders van Bernheze reageren op de stukken. Neem voor het indienen van een mondelinge inspraakreactie contact op met de betreffende afdeling.

Zienswijze
Procedure 3a
Belanghebbenden kunnen binnen zes weken na publicatiedatum schriftelijk een zienswijze indienen bij het college van burgemeester en wethouders van Bernheze. Neem voor het indienen van een mondelinge zienswijze contact op met de betreffende afdeling.

Procedure 3b
Iedereen kan binnen zes weken na publicatiedatum een schriftelijke zienswijze indienen bij het college van burgemeester en wethouders van Bernheze. Neem voor het indienen van een mondelinge zienswijze contact op met de betreffende afdeling.

Bezwaar
Procedure 4a
Belanghebbenden kunnen binnen zes weken na verzenddatum van dit besluit bezwaar indienen bij het college van burgemeester en wethouders van Bernheze. Het bezwaar heeft geen schorsende werking.

Procedure 4b
Belanghebbenden kunnen binnen zes weken na publicatiedatum van dit besluit bezwaar indienen bij het college van burgemeester en wethouders van Bernheze. Het bezwaar heeft geen schorsende werking.

Beroep
Procedure 5a
Belanghebbenden kunnen binnen zes weken na publicatiedatum van dit besluit beroep indienen bij de sector bestuursrecht van de rechtbank, Postbus 90125, 5200 MA 's-Hertogenbosch. Het beroep heeft geen schorsende werking. Er zijn griffierechten verschuldigd.

Procedure 5b
Belanghebbenden kunnen binnen zes weken na publicatiedatum van dit besluit beroep indienen bij de Afdeling bestuursrechtspraak van de Raad van State, Postbus 20019, 2500 EA 's-Gravenhage. Het beroep heeft geen schorsende werking. Er zijn griffierechten verschuldigd.

Bezwaar-/beroepsmogelijkheid
Procedure 6
Er zijn geen bezwaar-/beroepsmogelijkheden.

Voorlopige voorziening
Procedure 7a
Belanghebbenden kunnen, gelijktijdig met een ingediend bezwaar- of beroepschrift, de voorzieningenrechter van de rechtbank verzoeken om een voorlopige voorziening te treffen. Er zijn griffierechten verschuldigd.

Procedure 7b
Belanghebbenden kunnen, aanvullend op een ingediend beroepschrift bij de Afdeling bestuursrechtspraak van de Raad van State, de voorzitter van de afdeling verzoeken om een voorlopige voorziening te treffen. Er zijn griffierechten verschuldigd.

Reageren
In een schriftelijke reactie moeten staan: de datum, de naam en het adres van degene die reageert, een omschrijving van het onderwerp, de reden waarom u bezwaar/zienswijze/bedenking indient en uw handtekening.

WWW.BERNHEZE.ORG

Pubquiz

HEESCH - **Op vrijdag 31 augustus gaan in het café van CC De Pas diverse teams weer de strijd aan met elkaar. In een quiz met verschillende categorieën, met meerkeuze en open vragen wordt de kennis van de aanwezigen getest. De beste teams gaan door naar de finaleronde.**

Teams van twee tot en met vijf personen kunnen gratis deelnemen aan deze quiz, die om 20.00 uur start. Voorbereiding is absoluut niet nodig, vertrouw op je gezonde verstand of op dat van je teamgenoten. En voorop staat dat meedoen belangrijker is dan winnen. Gezellig meedoen met maximaal 5 personen per team? Meld jouw team dan snel aan via info@de-pas.nl onder vermelding van 'deelname pubquiz'. Vol=vol!

Anita Verwegen 12½ jaar werkzaam bij Coppens Warenhuis Volkel

VOLKEL - **Vorige week vrijdag vond er een gezellig feestje in de ruime kantine van Coppens Warenhuis plaats, rond het jubileum van Anita, samen met directie, collega's, familie, vrienden en zakenrelaties. Anita begon als hulp rondom de drukke periode met carnaval; ze had er een goed gevoel bij, vandaar dat ze binnen no time de inkoop mee mocht gaan doen. Anita weet nu al wat de eye-catchers zijn voor het volgende carnavalsseizoen, altijd met haar big smile.**

Ook in tuinmeubels wist zij haar mannetje te staan en ook daar heeft ze nu alle kennis in huis qua modellen, stoffen en niet te vergeten de barbecues. In 2010 kwam er een nieuw systeem in de zaak, alles werd gedigitaliseerd. Daarom springt Anita op kantoor regelmatig bij, ze heeft er zelfs een vaste plek. Maar bovendien is ze nog altijd als aanspreekpunt op de winkelvloer tussen de klanten te vinden. Anita heeft duidelijk haar weg gevonden in het meest complete warenhuis uit de regio!

‘Het is belangrijk dat kinderen zich betrokken voelen bij de maatschappij en mee kunnen doen met vriendjes en vriendinnetjes’

BERNHEZE/HEESCH - **Toenmalig portefeuillehouder Rein van Moorselaar riep mensen op om met ideeën te komen om stille armoede aan te pakken. Gwendoline Roelofsen reageerde daarop.**

Gwendoline: “Ik ben zelf opgegroeid in armoede, dus ik weet wat het betekent. Mijn idee was om basisschoolleerlingen te vertellen over armoede en dat het niet voor alle kinderen vanzelfsprekend is om met Kerst cadeautjes of zelfs maar een kerstboom te krijgen. Toen we dit uitvoerden hebben alle kinderen iets houdbaars meegenomen. Daar zijn later kerstpakketten van gemaakt, die via de Voedselbank en schuldhulpmaatjes zijn verspreid.”

Team armoedepreventie

Om mensen die in stille armoede leven te bereiken en te vernemen wat deze mensen zoal missen, heeft de gemeente in samenwerking met ONS welzijn het team armoedepreventie (Tap) opgericht. Gwendoline is gevraagd om daaraan deel te nemen als ervaringsdeskundige. “Als team komen we regelmatig bij elkaar, bespreken ideeën van onszelf of van anderen en bekijken hoe we iets aan kunnen pakken. Inmiddels zijn er fashioncheques gekocht voor gezinnen die een extra zetje kunnen gebruiken en er zijn muntjes voor de kermis uitgedeeld. We spreken met leerkrachten van basisscholen over hoe ze armoede kunnen herkennen en het onderwerp bespreekbaar kunnen maken. We willen ook graag cultuur stimuleren, want als ouders het niet breed hebben krijgen kinderen minder van cultuur mee.”

Vergoedingen

“Het is belangrijk dat kinderen zich bij de maatschappij betrokken voelen en mee kunnen doen met vriendjes en vriendinnetjes. Daarom bestaan er allerlei landelijke en gemeentelijke vergoedingen voor ouders met kinderen. Die zijn er niet alleen voor ouders die helemaal aan de grond zitten. Ook voor de groep daarboven kunnen deze vergoedingen net het verschil maken: dat je kinderen het leuk hebben en je toch beleg op je brood hebt.

DEZE VERGOEDINGEN KUNNEN NET HET VERSCHIL MAKEN

Er zijn vergoedingen voor schoolgerelateerde zaken via Stichting Leergeld, voor sport via Sportfonds, voor cultuur via Cultuurfonds en de gemeente heeft een potje voor uitstapjes.
Voor acute noodsituaties, waar bestaande regelingen geen oplossing voor bieden, is er het maatschappelijk ondersteuningsfonds Bernheze. Soms zijn er ‘derden’ voor nodig om iets aan te vragen. Dan kun je denken aan een maatschappelijk werker, bewindvoerder of gewoon een leerkracht van school.”

Toegankelijkheid

“Ouders moeten over de drempel om hulp te vragen. Om dat te vergemakkelijken hebben we een folder gemaakt met een overzicht van alle mogelijkheden. Daarnaast werken we aan een centraal punt waar je met alle vragen voor financiële of andere ondersteuning terecht kunt. Voorlopig kunnen mensen in ieder geval bij het Tap terecht met vragen, ideeën en burgerinitiatieven.

Daarnaast kun je in Bernheze gemakkelijk een afspraak met een wethouder maken om informatie te delen. In dit geval is dit de nieuwe portefeuillehouder Rien Wijdeven.
Daarmee kunnen zij dan anderen helpen. Dat vind ik mooi aan Bernheze.”

Tekst: Henriëtte Maas

Vergoedingen voor u en uw kind(eren)

Een opgroeiend kind brengt veel kosten met zich mee. School, kleding, mobieltjes, sportclubs… er lijkt geen einde aan te komen. Het is dan ook goed om te weten dat er meer regelingen zijn voor die kosten dan alleen de kinderbijslag.

Op verzoek van veel ouders/verzorgers heeft de gemeente Bernheze een overzichtelijke folder gemaakt met alle mogelijke vergoedingen op een rijtje. Hieronder vindt u in het kort de inhoud van de folder. De volledige folder kunt u opvragen bij Ons Welzijn, Cultureel centrum de Pas, De Misse 4b, Heesch (2e verdieping), tel.: (088) 3742525 of bij gemeente Bernheze, tel. 14 0412. Ook vindt u de folder op onze website: www.bernheze.org

*De inkomensafhankelijkheid verdient extra aandacht. Is uw gezamenlijk inkomen sterk teruggelopen, bijvoorbeeld door ontslag? De kosten van uw gezin worden er niet lager op. Misschien heeft u nu recht op toeslagen die u eerder niet kon krijgen! Of op een ruim hogere toeslag dan voorheen. Dat is zeker de moeite waard om te checken, bijvoorbeeld op www.berekenuwrecht.nl.
Het kan u zomaar een paar honderd euro per jaar opleveren.

Regeling	Iedereen	Minima	Inkomensafhankelijk*	Meer info
Kinderbijslag	+			www.svb.nl
Kind gebonden budget		+	+	www.belastingdienst.nl
Kinderopvang toeslag	+		+	www.belastingdienst.nl
Bijzondere bijstand		+	+	www.meierijstad.nl T 14 0413
Regeling schoolkosten € 190,- per kind per jaar		+	+	www.meierijstad.nl T14 0413
PC regeling € 585,- 1x per 5 jaar		+	+	www.meierijstad.nl T14 0413
Laptopregeling, aanschaf laptop bij overgang naar middelbare school € 585,-		+	+	www.meierijstad.nl T14 0413
Zwemregeling (zwemlessen voor diploma A, B en C) Max. € 600,-		+	+	www.meierijstad.nl T14 0413
Tegemoetkoming kosten maatschappelijke participatie € 259,- per kind per jaar		+	+	www.meierijstad.nl T14 0413
Maatschappelijk Ondersteuningsfonds Bernheze			In geval van financiële noodsituatie	www.meierijstad.nl T14 0413
Kinderopvang bij sociaal medische indicatie	+	+	+	www.meierijstad.nl T14 0413
Jeugdsportfonds Brabant € 250,- per kind per jaar		+	+	www.jeugdfondssportencultuur.nl T 06 49 39 28 81
Jeugdcultuurfonds Brabant € 450,- per kind per jaar		+	+	www.jeugdfondssportencultuur.nl
Stichting Leergeld Maas & Leijgraaf			+	www.leergeldml.nl T 06 15 40 83 83

‘VERDUURZAMING VAN JE WONING, HOE PAK JE DAT AAN?’

Klimaatakkoord geeft je woning een tweede leven

Arie Kemps, energieambassadeur van Bernheze

Het klimaatakkoord van Parijs verandert de regelgeving voor energiegebruikers. In het klimaatakkoord maken bedrijven, maatschappelijke organisaties en overheden concrete afspraken over de maatregelen waarmee we de CO2-uitstoot in Nederland kunnen halveren. Zo ontstaat ook draagvlak: we hebben elkaar nodig om het doel te halen en daarom moeten zoveel mogelijk mensen achter het akkoord staan en meedoen.

Aanpak Bernheze

De gemeente Bernheze heeft de ambitie om in 2030 alle benodigde energie op een milieuvriendelijke manier zelf op te wekken. Energiecoöperatie BECO ontwikkelt samen met de gemeente projecten om dit doel te bereiken. ‘De Energieweverij’ bedenkt en ontwikkelt onder andere aanpassingen aan energie-installaties voor verschillende woningcategorieën.

Deze collectieve aanpak leidt naar breed gedragen oplossingen en wij delen die kennis met de huiseigenaren. Onze werkgroep richt zich op de aanpassingen voor bestaande woningen. Ambassadeurs rapporteren op basis van een door de gemeente gesubsidieerde energiescan hun ervaringen met het resultaat van deze scan.

De toekomstige energievoorziening voor onze woning

Als een van de ambassadeurs heb ik ervoor gekozen om mijn woning een tweede leven te geven. Het betreft een vrijstaande woning, bouwjaar 1994, inhoud 720 m^3, vloeroppervlak 150 m^2, gasverbruik 2500 m^3 en elektriciteit 4200 kWh. De benedenverdieping en badkamer zijn voorzien van vloerverwarming en de overige ruimtes hebben radiatoren die slechts sporadisch gebruikt worden.

Het scanverslag beschrijft de beste keuze uit daarvoor bestaande technische mogelijkheden. De levensduur van de apparatuur overstijgt duidelijk de terugverdientijd. De zonnepanelen geven het hoogste rendement. Dit rapport biedt inzicht en kennis maar schiet duidelijk te kort als je als woningeigenaar op het gebied van deze nieuwe technologie een offerte wilt toetsen. Er zijn geen leveranciers/installateurs die de benodigde voorzieningen als compleet pakket leveren. De huiseigenaar moet de onderlinge samenhang zelf uitzoeken en bewaken.

Op dit moment hebben we geen zicht op de regelgeving van de overheid op de lange termijn. Hierbij denken we aan:

- De huidige salderingsregeling voor het terugleveren van stroom aan het net geldt slechts tot 2020;
- De toekomstige kosten voor gas, elektriciteit en vastrecht;
- Huidige goedkope leningen die de investeringen in energievoorzieningen stimuleren.

Deze scan heeft onze kennis vergroot en om de energievoorziening van onze woning toekomstbestendig te maken denken we aan de volgende stapsgewijze aanpak:

- Werk aanvullende meetresultaten uit en stel een duidelijke specificatie van de energiebehoefte op;
- Zoek betrouwbare leveranciers/installateurs en vergelijk aanbiedingen;
- Maak een berekening van het investeringsrendement per installatie;
- Zoek naar medestanders met vergelijkbare woningen en probeer op basis van collectiviteit extra kortingen te verkrijgen;
- Investeer nu in 24 zonnepanelen en laat de elektrische installatie uitbreiden met een extra groep voor de aansluiting van een warmtepomp voor de toekomst;
- Afhankelijk van de energiebesparingen van de al gerealiseerde voorzieningen kiezen voor een hybride of een zelfstandige warmtepomp.

Arie Kemps *Foto: Jan Gabriêls*

Energieweverij 10 oktober

Ben je woningeigenaar en wil je maximaal profiteren van de nieuwe regelgeving voor energie? Kom dan op 10 oktober naar CC De Wis in Loosbroek. De Energieweverij verzorgt een avond waarop we jou alle informatie geven en waarop jij kennis kunt uitwisselen. De aanvangstijd is 17.30 uur. Wij zorgen voor koffie/thee en een broodje en stellen die avond 50 woningscans beschikbaar tegen een sterk gereduceerde prijs.

gemeente BERNHEZE · Energie Weverijs · BECO SAMEN VOOR DUURZAME ENERGIE

TriNed levert bijdrage voor Bernhezer Business Event

BERNHEZE – Bijna 20 jaar bestaat TriNed en sinds 2017 voorzien zij de zakelijke en consumentenmarkt van glasvezel door heel Bernheze. Dit jaar heeft TriNed er opnieuw voor gekozen om het Bernhezer Business Event te sponsoren.

Sinds 1999 levert TriNed tv, internet en telefonie aan particulieren en de zakelijke markt en sinds 2008 wordt dit alles enkel via een glasvezelverbinding geleverd. Door heel Nederland worden diensten geleverd en in 2017 werden de eerste inwoners en ondernemingen uit Bernheze aangesloten op dit netwerk.

INMIDDELS KUNNEN WE HEEL BERNHEZE VOORZIEN VAN ONZE DIENSTEN

Voordat het netwerk werd aangelegd zijn er in Bernheze veel contacten gelegd. “We hebben de samenwerking in het traject met alle partijen als zeer prettig ervaren”, aldus Paul van Wanrooij, directeur van TriNed.

“Inmiddels kunnen we heel Bernheze voorzien van onze diensten, zowel de consumenten- als de zakelijke markt.”

TriNed is betrokken bij de lokale gemeenschappen. ”Wij sponsoren lokale evenementen, verenigingen en stichtingen in de regio’s waarin wij onze diensten leveren. Op die manier investeren wij in de regio’s waar wij actief zijn”, licht Paul van Wanrooij toe. Vorig jaar sponsorde TriNed het Bernhezer Business Event ook en maakte het mogelijk dat Glennis Grace op kwam treden. Ook dit jaar draagt TriNed bij aan het event en is ‘custom made sponsor’. Dat houdt in dat zij tijdens het event zichtbaar aanwezig zullen zijn, onder andere door champagne uit te delen bij binnenkomst.

Wil je meer weten over de projecten en diensten van TriNed? Op www.trined.nl vind je voor zowel de zakelijke als de consumentenmarkt meer informatie.

Tekst: Tamlyn van Lanen

gewoon TRINED

Bijzonder BBE2018

Marc Fitze uit Bern geeft een concert

HEESWIJK-DINTHER - **Marc Fitze uit Bern geeft een concert op zondag 2 september in de Abdijkerk van Heeswijk-Dinther. Het concert begint om 16.00 uur. Voor niet-leden is de entreeprijs € 10,-. Na het concert is er gelegenheid om de artiest en elkaar te ontmoeten in het gastenverblijf van de abdij.**

Marc Fitze doceert orgel aan het conservatorium van Bern en is daar ook organist van de H. Geestkerk waar hij een veelzijdig muziekprogramma en de concertreeks van het Barock-Centrum organiseert.

Hij studeerde aan de muziekacademie van Basel in de orgelklas van Quy Bovet en aan de New England Conservatory of Music in Boston, Verenigde Staten, bij professor Yuko Hayashi.

Hij sloot zijn studie af in Basel met de diploma’s voor docerend en uitvoerend musicus.
In 2002 werd hij onderscheiden met de Hans-Balmer-prijs voor het beste orgeldiploma van het jaar. In 1999 en 2000 was hij assistent-organist van de Old West Church in Boston. Van 2000 tot 2002 was hij hoofdorganist van de katholieke kerk van Dagmersellen in het kanton Luzern en van 2002 tot 2011 organist van de Johanneskerk in Bern.

Zijn concertpraktijk omvat optredens in Zwitserland, Duitsland, Italië, Frankrijk, Spanje, Oekraïne, Mexico, Israël, Verenigde Staten en Japan.
Hij was het afgelopen jaar te gast in gerenommeerde concertseries zoals het Festival van Luzern, Minato Mirail Hall Yokohama, Eglise St. Clothilde in Parijs, de Victoria Hall in Geneve, Kathedrale Basiliek Sint Bavo in Haarlem en de Duif in Amsterdam.

INFORMATIE voor de KERNEN

Verantwoordelijkheid

Ad Donkers, Politieke Partij Blanco

Hopelijk heeft eenieder op z'n eigen manier genoten van de zomerse dagen. De scholen zijn weer begonnen en de meeste mensen zullen ook hun collega's weer opgezocht hebben. De commissie- en raadsvergaderingen vangen wederom aan. Er valt genoeg te lezen, te bestuderen en te bediscussiëren. Wat dit laatste betreft, discussie ofwel debat, zou ik een uitnodigend beroep willen doen op allen die in commissie en raad zitting hebben en op de collegeleden.

Het debat voeren, openlijk en eerlijk met elkaar in gesprek gaan, hoort namelijk evenzeer tot één van de verantwoordelijkheden die je van bestuurders en volksvertegenwoordigers mag, nee moet verwachten.

Met antwoorden als 'dat vindt het college' of je verschuilen achter de coalitie of zonder nadere toelichting een beroep doen op de wet, kun je niet wegkomen. Althans dat vindt Politieke Partij Blanco. Maar het lijkt me sterk als iedereen er niet zo over denkt. Maar 'denken' en 'doen' blijven nog steeds twee werelden. In een aantal zaken kan het soms ook niet anders. Dat heb je eveneens in je dagelijkse praktijk.

Maar de plicht, de verantwoordelijkheid om de juiste balans erin te zoeken, heb je als vertegenwoordigers van onze inwoners zeker. Daarvoor heb je het debat, zoals vragen stellen aan elkaar en daarop ingaan, zoals de verschillende argumenten beluisteren en die proberen te weerleggen, enzovoorts. Een opmerking als 'ik heb mijn punt gemaakt' en daarmee nieuw ingebrachte feiten of zaken negeren, moet je verantwoordelijkheid te na zijn! Die van Politieke Partij Blanco in ieder geval wel.

Back to business

Na een lange, droge en vooral hete zomer begint 'the business' weer. Als gemeenteraad hebben we de draad weer opgepakt door onder andere een bijeenkomst over de huidige woningbouwontwikkeling in onze gemeente te organiseren en te kijken in hoeverre deze aansluit bij de huidige en toekomstige behoefte.

Maandag 3 september is hiervoor een extra bijeenkomst van de commissie Ruimtelijke Zaken waarin samen met een aantal marktpartijen gediscussieerd zal worden over dit onderwerp. Er zal onder andere gesproken worden over de woonvisie en het grondbeleid, bouwkosten en het bouwproces, de huidige financieringsmogelijkheden, de marktwensen en de ontwikkeling hiervan. Wilt u dat er bepaalde zaken aan de orde komen? Laat het ons dan weten.

Dan betrekken we het in onze voorbereiding en proberen het in de discussie mee te nemen. U bent natuurlijk van harte welkom om de bijeenkomst vanaf de publieke tribune te volgen. Wilt u meepraten of meedenken over uw gemeente dan verwelkomen wij u graag als lid van Lokaal. Kijk op www.lokaal.nu voor meer informatie hierover.

John van den Akker, gemeenteraadslid Lokaal

WWW.LOKAAL.NU

Aan alle inwoners van

Loosbroek
Heesch
Nistelrode
Vorstenbosch
Heeswijk - Dinther

"LOKAAL zijn we ALLEMAAL"

Erwin: 'We weten allemaal dat een groot gedeelte van de Bernhezer maatschappij draait op vrijwilligers'

Bouw betaalbare koop- en huurhuizen

Toon van Vugt, SP Ruimtelijke Zaken

Wonen is belangrijk voor iedereen, arm en rijk. Mensen met voldoende geld regelen het wonen probleemloos zelf. Daar heeft de SP weinig zorgen over. Lage rente, dus goedkoop lenen. Maar veel mensen kunnen geen of onvoldoende hypotheek krijgen. Zij zijn aangewezen op een sociale huurwoning of een goedkope koopwoning. Juist deze groep van inwoners heeft hulp nodig. Een extra aanbod van betaalbare huizen. Daar wil de SP Bernheze op gaan inzetten.

Sociale huur
Woningcorporaties moeten ten minste 80% van de vrijgekomen sociale huurwoningen toewijzen aan huishoudens met een gezamenlijk inkomen tot € 36.798 (prijspeil 01/01/2018). Maar die goedkope sociale huurwoningen moeten er wel zijn! Daar ontbreekt het helaas aan. Er zijn zelfs sociale huurwoningen in de verkoop gedaan!
Vandaar dat de SP versneld aan de slag wil. Het is kennelijk niet aantrekkelijk genoeg voor de woningbouwcorporaties om aanvullend voldoende sociale huurwoningen te bouwen. In de koopsector wordt er niet (meer) gebouwd onder de € 175.000,-. Zoeken naar nieuwe investeerders? Zorgen dat er iets aan de rentabiliteit voor een potentiële investeerder gedaan wordt? Een stuk van de verantwoording zou de gemeente kunnen nemen. Grond in erfpacht? Het behoort allemaal tot de mogelijkheden. Op maandag 3 september spreekt de gemeenteraad hierover. De politiek is aan zet.

Niet om zo maar iets te roepen, maar om met concrete en uitvoerbare ideeën te komen. Laten we vooral ook landelijk kijken of er voorbeelden zijn in andere gemeenten. Het wiel hoeven we tenslotte niet opnieuw uit te vinden.

Om het gras groen te houden moet je het wel water geven

Erwin van Kessel, raadslid CDA Bernheze

De zomervakantie van 2018 was warm en droog. Iedereen was druk in de weer met water om de planten en bloemen in leven te houden. Ook de vrijwilligers bij de sportverenigingen waren druk in de weer om sportvelden gereed te maken voor het nieuwe seizoen. Dat is op veel plekken weer goed gelukt. Na de vakantie zijn de meeste trainingen weer begonnen. Een goed voorbeeld van het vaak onzichtbare werk van vrijwilligers. Ook de verschillende kindervakantieweken werden gedragen door enthousiaste vrijwilligers, vaak aangevuld met ouders.

Maar ook zie je mensen die een senior gezellig meenemen op de duofiets. Een andere categorie vrijwilligers die recent in de picture stond waren de buurtbemiddelaars. Voor mij een hele nieuwe categorie, maar het voorziet wel in de vraag! Ik ben vast niet volledig en wil niemand tekort doen, maar we weten allemaal dat ook een groot gedeelte van de Bernhezer maatschappij draait op vrijwilligers. We zijn als politiek dan ook zoekende hoe we onze belangrijke groep vrijwilligers en bijbehorende besturen kunnen motiveren, inspireren en helpen om ook de aanstormende jonge generatie aan te zetten tot vrijwilligerswerk. Want, het gras lijkt bij veel verenigingen prachtig groen, maar daar ligt een hele hoop vrijwillige inzet aan ten grondslag en die blijft nodig!
Daarom: denk met ons mee! Heeft u tips, vragen of opmerkingen? Wij horen graag van u!

cda.nl/bernheze

Administratiekantoor KLEIJNGELD
't Dorp 103 Heesch Tel. (0412) 47 56 57
www.administratiekantoorkleijngeld.nl

Bernheze Media
Gezien worden en een boodschap overbrengen die begrepen wordt, is niet altijd gemakkelijk. Wij, Bernheze Media, kunnen u daarbij helpen.
www.bernhezemedia.nl

Schoonheid- en kapsalon Thea en Eline van Dijk:
Wie wil er nu niet mooi ouder worden?

HEESCH - **Monique Smalbraak, esthetisch arts en praktiserend huisarts in Steenbergen heeft met betrekking tot de esthetische/cosmetische kennis praktische ervaring opgedaan via nascholingen van Galderma.**

Monique: "Ik ben geschoold door nationale en internationale docenten via de Nederlandse Vereniging van Cosmetische Geneeskunde. Ik heb de modules medisch ethische kennis en deskundigheid en injectables van de NVCG opleiding behaald in het Academisch Medisch Centrum in Amsterdam.

MONIQUE IS IEDERE DERDE ZATERDAG VAN DE MAAND AANWEZIG

Ik vind het leuk om mijn medische kennis te gebruiken om iemand met botuline of met hyaluronzuur op een natuurlijke manier mooier te maken en een frissere uitstraling te geven. Maar dan zo dat niemand ziet dat je bij mij geweest bent. Mijn behandeling is geslaagd als iemand blij in de spiegel kijkt. Want wie wil er nu niet mooi ouder worden?"

Monique Smalbraak

Heb je interesse om op een natuurlijke manier er jonger uit te zien? Maak dan een vrijblijvende afspraak voor meer informatie. Monique is iedere derde zaterdag van de maand aanwezig bij Schoonheids- en kapsalon Thea en Eline van Dijk.

Schoonheids- en kapsalon Thea en Eline van Dijk
Kerkweg 7 - 5384 NL Heesch - thea.vandijk@hotmail.com
www.schoonheidenkapsalontheaeneline.nl

Kom sporten bij Meer Sports!

HEESCH – **Het is gezellig, professioneel en door het brede aanbod van diensten bovenal een all-in club. In de fitness kun je vrij trainen of onder begeleiding van een trainer. Er is een uitgebreid aanbod van meer dan 55 groepslessen per week voor zowel jong als oud. Voor wie een extra stok achter de deur nodig heeft, een specifiek doel heeft of het gewoon prettig vindt om extra begeleid te worden, bieden wij Personal Training.**

Naast bewegen is voeding erg belangrijk! Bij ons kun je deelnemen aan het lifestyleprogramma BenFit of geadviseerd worden door onze voedingsconsulente Irene Giliam van FIT-it Lifestyle Coaching.
Tevens hebben wij Fysiopraktijk Pim de Groot in-house. Samen met Pim zorgen wij ervoor dat iedereen het optimale uit zijn training kan halen.
Wil je komen trainen via je werkgever? Dat kan, want veel werkgevers bieden bedrijfsfitness aan. Ook hier hebben wij verschillende speciale regelingen voor.

Op dit moment hebben we ook nog een hele mooie actie:
GRATIS SPORTEN TOT 1 NOVEMBER EN BETAAL GEEN ADMINISTRATIEKOSTEN!

Meer informatie vind je op
www.meersports.nl
of kom gezellig langs.

Je bent bij ons altijd van harte welkom
voor een gratis proefles of een kop koffie!

MEER sports
Sport & Healthclub Heesch
't Vijfeiken 14 - 5384 ES Heesch
0412-404474 - www.meersports.nl

vanzutphenbedden
specialisten in nachtrust
WWW 5-STERREN SPECIALIST
✔ GEEN AANBETALING
✔ PERSOONLIJK ADVIES
✔ GRATIS PARKEREN VOOR DE DEUR
✔ 90 DAGEN OMRUILGARANTIE

Summer Sale

COMPLETE BEDDEN
BOXSPRINGS
MATRASSEN
LATTENBODEMS
SENIOREN BEDDEN
DEKBEDDEN
KUSSENS
BEDTEXTIEL
SUMMER SALE

U bent van harte welkom bij
Jurgen, Ank, Astrid en Claudia

CARESSE BOXSPRINGS & MORE · TEMPUR · NACHTRIJK · beddinghouse · Vandyck The Art of Bed & Bath Fashion · PULLMAN · hml bedding ambacht & maatwerk · VIKING · BUSINESS CLASS · preston · norma

vanzutphenbedden
Hertog Janplein 27, 5469 BJ Erp | T. 0413 - 21 28 30
www.vanzutphenbedden.nl

OPENINGSTIJDEN: maandag: gesloten • dinsdag t/m donderdag 10.00 – 17.30 u • vrijdag 10.00 – 20.00 u • zaterdag 10.00 – 17.00 u

OOGcontact

wie is deze Bernhezenaar?

Stuur uw oplossing voor a.s. maandag 12.00 uur naar info@demooibernhezekrant.nl onder vermelding van OOGCONTACT en maak kans op

5x 1/5 staatsloten

PaperPoint

Sint Servatiusstraat 52a - Heeswijk-Dinther - 0413 293 851 - www.paperpoint-online.nl

Oplossing vorige week: Henny van de Heijden uit Vorstenbosch

Winnaar: Tonny de Bruin kan de staatsloten ophalen bij Kantoorboekhandel Paperpoint

Werknemers van Bernheze Media worden uitgesloten van deelname.

1	4	7			2			5
	6	8	3			7	9	
9				7		4		
				3	7	2	4	
			4		8			
	3	4	6	2				
		6		4				3
	5	1			9	8	2	
4			1			6	5	7

ONS WELZIJN

Vrijwilligerspunt Bernheze

Vrijwilligers met een technische achtergrond

Cultureel Centrum de Pas in Heesch is op zoek naar vrijwilligers die willen helpen bij het onderhoud, repareren en schoonmaken van al het materiaal dat tot de inventaris van het theater hoort. Van kabel tot lamp, van filter tot gordijn.

Mocht dit u aanspreken dan nodigen we u uit om contact op te nemen met het Vrijwilligerspunt Bernheze in Heesch, Ank Meertens: 06-14342803, vpbernheze@ons-welzijn.nl, www.ons-welzijn.nl

VRIJWILLIGERSWERK VERSTERKT!

MOOIBERNHEZERTJES

TE KOOP

NIEUWE DESSO-TAPIJTTEGELS
In allerlei kleuren/soorten. Grote voorraad, scherpe meeneemprijs. Vanaf € 2,- per m². Duinweg 17, Schijndel, 06-23034594. Dinsdag en zondag gesloten.

1 KILO HALSKOTELETTEN VOOR € 3,98
Slagerij Bert van Dinther Heistraat 8 Oss www.slagerijvandinther.nl

BOEK 'DE ZON ACHTERNA, 15 JAAR LA COLLINE'
is verkrijgbaar bij 't Mediahuys, Laar 28 Nistelrode. Geopend: maandag t/m donderdag 9.00 tot 17.00 uur en vrijdag 9.00 tot 13.00 uur. Een verzameling verhalen, anekdotes, foto's, recepten en vertellingen van 17 jaar Frankrijk. Het boek kost € 15,-.

KIPSALON BERNHEZE
We zijn weer geopend. Vanaf heden zijn al onze kipproducten antibioticavrij geproduceerd! Elke woensdag geopend van 14.00 -18.30 uur. Bestellen hoeft niet. Ook verkrijgbaar buiten de openingstijden, 06-12033685/ 0413-229677 Jan van de Boomstraat 9, Heeswijk-Dinther.

TWEEDEHANDS FIETSEN VOOR ONDERHOUD KERK LOOSBROEK
Lage prijzen, hoge kwaliteit. Ook inlevering tweedehands fietsen. Afspraak: Bert van Erp, Dorpsstraat 1, 06-27280727, 0413-229359 Marietje van Pinxteren, Dorpsstraat 7a 06- 55932252, 0413 229502, mhpinxteren@gmail.com.

AANGEBODEN

FRIETKRAAM voor uw evenement of feest. Voor info en/of boekingen: 0413-292911/ 06-25416954. Mario & Christa Bok.

PEDICURE NISTELRODE
Dorien Visser-Hanegraaf. Vendelweg 6 Nistelrode. Tel. 0412-612118. Ook bij diabetes/reuma.

KLEINSCHALIGE KINDER-OPVANG OP DE BOERDERIJ
In verband met het starten van het nieuwe schooljaar zijn er plekken vrijgekomen op dinsdag, woensdag en donderdag bij Kinderpaleis 't Loo, Nistelrode. 06-51305492

PROBLEMEN MET UW HOND?
Verlatingsangst, probleem in huis, et cetera? Bel R. Voets 06-20872388. St. Servatiusstraat 9a Heeswijk-Dinther.

UW LEVENSVERHAAL/ GEBEURTENIS/REIS OP PAPIER?
Levensverhalen, verhalen over ingrijpende zaken en afsluiten periode, evt. met foto's: Martha Daams: marthadaams@gmail.com. Ook (web)teksten bedrijven.

PEDICURE HEESWIJK-DINTHER
Jacqueline Verhagen, Oranjestraat 11, Heeswijk-Dinther. Ook bij diabetische en reumatische voet met vergoeding. Alle jaargetijden uw nagels mooi verzorgd met gelcolor, colorlak. Kalknagels? Ook hiervoor leent deze pediquemethode zich prima! Meer info of afspraak, kan ook aan huis 0413-293260.

WATERPUT/BRON
Bent u voor uw tuin op zoek naar een waterput/bron ? Wilt u graag uw tuin sproeien/ bewateren met grondwater? Neem dan contact op met 06-51849174. Wij maken voor u alle soorten waterputten.

GEVRAAGD

BIDPRENTJES
H. Leeijen, John F. Kennedystraat 90 Heesch. 0412-451357. geha.leeijen@hetnet.nl. Ik haal ze graag bij u thuis op.

LEGE CARTRIDGES
Lever ze in bij 't Mediahuys, Laar 28 in Nistelrode en steun hiermee het goede doel Hulphond Nederland.

OUDE/KAPOTTE COMPUTERS EN LAPTOPS
Bel Wim van Nistelrooij uit Heesch, 06-12464848. Hij probeert deze nog te maken en er samen met ONS Welzijn een goede plek voor te vinden.

OUDE/KAPOTTE MOBIELTJES
Lever ze in bij 't Mediahuys, Laar 28 in Nistelrode, of Bunderstraat 1 in Heesch en steun hiermee het goede doel Stichting Opkikker.

HUISHOUDELIJK HULP
drie uur per week voor alleenstaande vrouw met PGB. Heeswijk-Dinther, inlichtingen: 0413-291348.

TE HUUR

OPSLAGUNIT.EU
Te huur opslagunits in Nistelrode. Afmeting unit 24/40 m² of 48 m² geïsoleerd en verwarmd, eigen toegang door batch. Voor meer informatie 06-46111667 of www.opslagunit.eu.

VERLOREN

HORLOGE
in Heesch van 't Dorp naar het Akkerveld. Achter op het plaatje van het horloge staat – bedankt 23 jaar. Tegen een kleine vergoeding terug te brengen. Akkerveld 44 in Heesch.

WILT U EEN ZOEKERTJE PLAATSEN?
Dan is dit mogelijk vanaf € 5,-. office@demooibernhezekrant.nl of 0412-795170.

ZOMERAVOND VERRASSING

Zie oplossing pagina 34

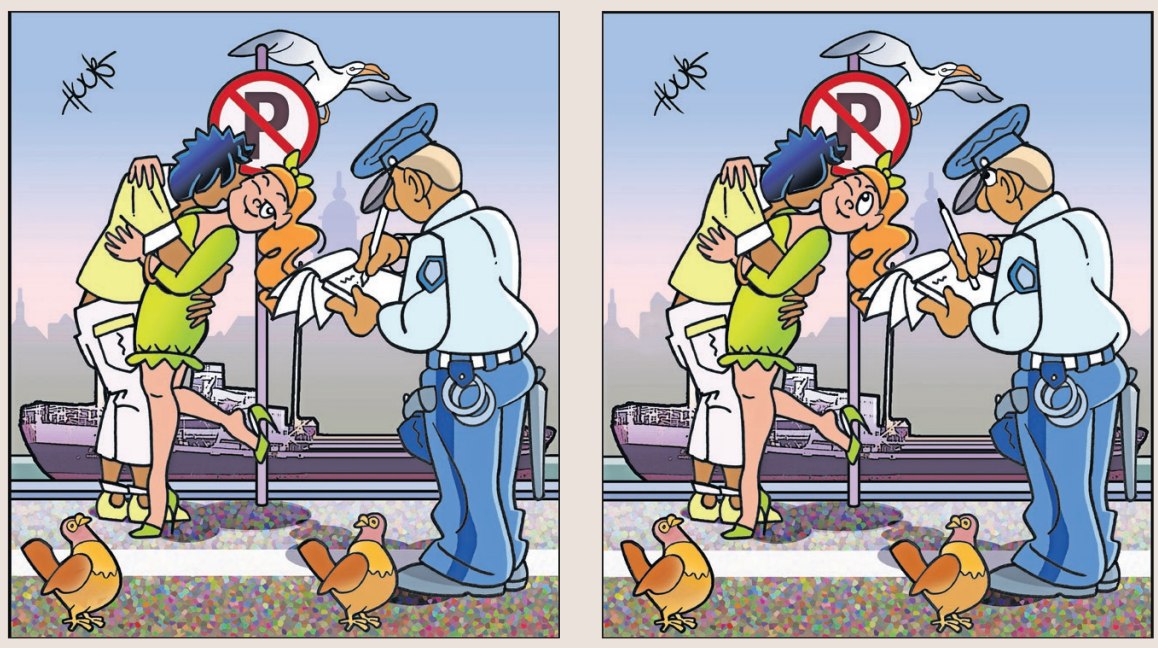

Auto & Motor NIEUWS

Buitenlandse boete thuis ontvangen

BERNHEZE – **Je hebt een overtreding begaan in het buitenland en bent geflitst. De bekeuring wordt dan naar het huisadres gestuurd, soms wel maanden later. Met name Italië, Duitsland, Spanje, België, Frankrijk en Zwitserland sturen bekeuringen naar het huisadres.**

Gegevensuitwisseling
Op grond van internationale en Europese wetgeving is het mogelijk dat opsporingsinstanties de gegevens uit kentekenregisters onderling uitwisselen. Zo kan bijvoorbeeld de Franse politie aan de hand van het kenteken naam en adres achterhalen via de RDW.

Twijfel over de echtheid
Alleen officiële instanties kunnen kentekengegevens opvragen in een ander land. Soms worden buitenlandse boetes in het (slecht) Nederlands vertaald. Twijfel je over de echtheid, let dan op of de volgende punten op de bekeuring staan:

- naam en adres van de kentekenhouder/bestuurder
- welke verkeersregel je hebt overtreden (met wetsartikel)
- het boetebedrag en of je administratie- en/of procedurekosten moet betalen
- hoe je kunt betalen
- wat de gevolgen zijn van niet betalen
- welke beroepsmogelijkheden er zijn
- de gegevens van de instantie die de boete heeft opgelegd (vaak met vermelding website)
- de naam van degene die de zaak behandelt.

De bekeuring wordt per post naar het huisadres gestuurd, nooit per email. Twijfel je toch nog, bel dan met de instantie die de boete heeft opgelegd. Je kunt ook op de website van die instantie een en ander controleren.

Vertaling boete
Bij de meeste (eenvoudige) verkeersovertredingen heb je geen recht op een vertaling zolang de zaak niet voor een rechter komt. Veel landen sturen tegenwoordig de boete wel in een begrijpelijke taal (Engels of Nederlands). Bij een zware (strafrechtelijke) verkeersovertreding, waarbij je voor de rechter moet komen, heb je in principe wel recht op een vertaling.

Hoogte van de boete
Landen bepalen zelf hun verkeersregels inclusief de hoogte van de boetebedragen. In sommige landen zijn de boetes aanzienlijk hoger dan in Nederland. Ook kunnen er omstandigheden zijn die de minimumboete kunnen verhogen, bijvoorbeeld als je een gevaarlijke situatie hebt veroorzaakt of als er wegwerkzaamheden waren.

Het is voor sommige landen mogelijk de hoogte van de boete te berekenen.
Belgie: www.wegcode.be
Frankrijk: www.service-public.fr
Duitsland: www.bmvi.de.

Betalen
Het loont meestal om de boete snel te betalen, omdat je bijvoorbeeld korting krijgt. Op de bekeuring staat aangegeven hoe en binnen welke termijn de boete moet worden betaald. Net als in Nederland moeten meestal (soms hoge) administratie- of procedurekosten worden betaald. De hoogte ervan verschilt per land. Na betaling van de boete, kun je over het algemeen geen bezwaar meer maken.

Soms wordt gevraagd documenten op te sturen, bijvoorbeeld een kopie van het rijbewijs (streep BSN nummer weg). Vergeet dit niet op te sturen, hiermee voorkom je aanvullende boetes.

Niet betalen van de boete
Betaal je de boete niet en ga je ook niet in beroep, dan wordt de boete onherroepelijk. Een boete (uit de Europese Unie) kan uiteindelijk in Nederland door het CJIB worden geïnd. Als je niet betaalt, wordt jouw naam opgenomen in

ETR
Nummer kennisgeving van overtreding
Liberté • Égalité • Fraternité
RÉPUBLIQUE FRANÇAISE
KENNISGEVING VAN OVERTREDING
Datum kennisgeving van overtreding
07/08/2018
Mevrouw, meneer,
Het voertuig waarvan het kenteken op uw naam staat is voorwerp geweest van een controle die de hieronder aangegeven overtreding constateerde.
BESCHRIJVING VAN DE OVERTREDING
SNELHEIDSOVERSCHRIJDING VAN MINDER DAN 20 KM/U DOOR BESTUURDER VAN EEN MOTORVOERTUIG - MAXIMUM GEAUTORISEERDE SNELHEID MEER DAN 50 KM/U
- Voorzien bij Art.r.413-14 §I franse verkeersregels.
Identificatie van het voertuig
Controle apparaat
Gehomologeerd controle apparaat : 210C -

het buitenlandse opsporingsregister. Bij bijvoorbeeld de grens of een verkeerscontrole kun je staande worden gehouden en alsnog moeten betalen.

Beroep
Ben je het niet eens met de boete, dan kun je bezwaar maken. Meestal staat op de boete bij welke instantie je in beroep moet en binnen welke termijn. In het beroepschrift moet je vermelden waarom je vindt dat de bekeuring onterecht is.

Ga alleen in beroep als je bewijs hebt (onder andere dat je de overtreding niet hebt begaan, dat je niet ter plaatse was of dat het een ander kenteken betreft). Heb je geen bewijs en ga je in beroep, dan loop je het risico dat je meer moet betalen door bijvoorbeeld administratiekosten.

Krijg je gelijk, dan is de zaak afgedaan en hoef je de boete niet te betalen. Wordt het beroep afgewezen, dan kun je tegen die beslissing meestal weer in beroep.

Niet de bestuurder geweest en toch een boete?
In Nederland moet je als kentekenhouder de boete betalen. In het buitenland is dat vaak anders en is de bestuurder verantwoordelijk. De kentekenhouder kan verplicht worden om naam en adres van de werkelijke bestuurder op te geven.
Of dat het geval is, zal in de brief vermeld staan. Vaak moet je dan een formulier invullen met de gegevens van de bestuurder. Geef je deze gegevens niet af, dan kan dat strafbaar zijn.

Bron: www.anwb.nl

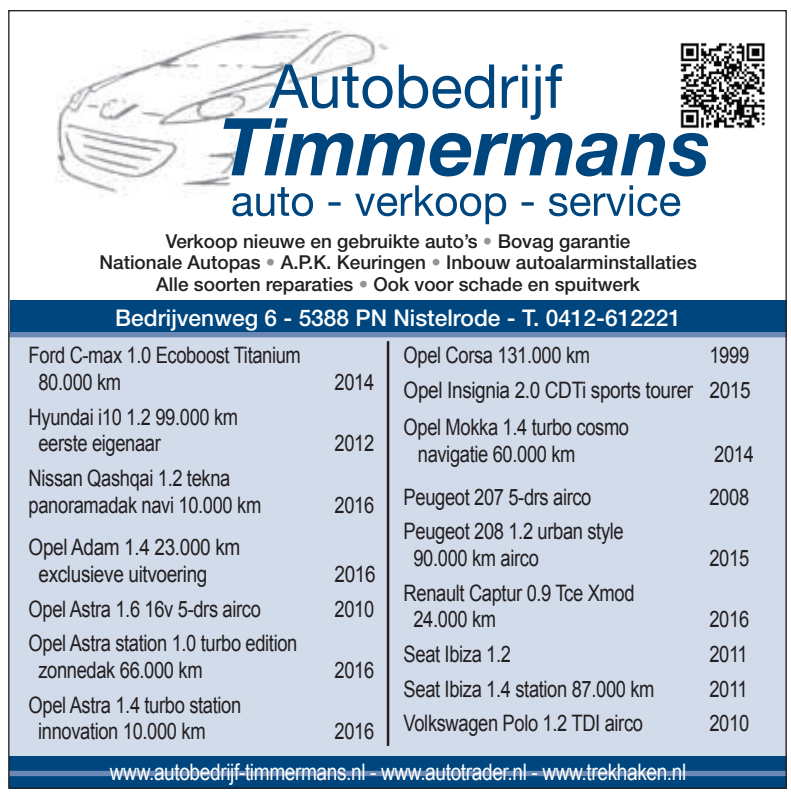

Auto & Motor NIEUWS

Autobedrijf Alfred van Dijk

Alfred en Nick

NISTELRODE - **Autobedrijf Alfred van Dijk is al meer dan 30 jaar hét adres voor uw auto. Wij onderscheiden ons door onze persoonlijke aandacht, kwaliteit en uitstekende service. Bent u op zoek naar een betrouwbare tweedehands auto dan bent u bij Autobedrijf Alfred van Dijk aan het juiste adres.**

Alfred heeft zijn autobedrijf gevestigd aan de Waardsestraat 22 waar een groot aantal occasions van verschillende merken, bouwjaren en prijsklassen op voorraad staat; hier zit vast een occasion bij die bij u past. De actuele voorraad kunt u altijd inzien op www.alfredvandijk.nl.

Sinds kort kunt u bij Autobedrijf Alfred van Dijk ook Nick tegenkomen, hij biedt ondersteuning in de in- en verkoop en verricht hand- en spandiensten. Daarnaast mag Nick zich sinds 16 maart trotse eigenaar noemen van VD Cars, gespecialiseerd in de in- en verkoop van occasions.

Graag verwelkomen wij u aan de Waardsestraat 22 in Nistelrode.
0412-612333 - info@alfredvandijk.nl
www.alfredvandijk.nl

AUTOBEDRIJF **ALFRED VAN DIJK**

Autobedrijf W. van Dijk

Hommelsedijk 14
5473 RG HEESWIJK-DINTHER
Telefoon: 0413-291887

NAP Nationale Auto Pas

OOK VOOR REPARATIES EN APK KEURINGEN

Ford Fiësta D	2014	Renault Clio 1.0	2015
Ford Fiësta 1.0 48kw	2015	Renault Twingo 1.2	2013
Ford Fiësta 1.0 80 pk	2016	Toyota Yaris 1.0 51kw	2016
Ford Fiësta 1.3i	2001	Volkswagen Polo 1.2	2016
Ford Focus 1.6 D	2007-2008	Volkswagen Polo 1.4	2012
Ford Focus 1.6 77kw	2012-2015	Volkswagen Up 4-drs	2014
Ford Grand C-MAX 1.6	2012	Volvo V40 1.6 D	2014
Ford Grand C-MAX 1.0 125 pk	2013	**STATIONWAGONS**	
Ford Ka	2011	Ford Focus 125 pk	2015
Fiat Punto	2015	Ford Focus 1.6 150 pk	2011
Opel Astra 105 pk	2016		
Peugeot 108	2014	**BEDRIJFSAUTO'S**	
Peugeot 207	2008	Ford Transit D	2010

Autobanden en Velgen
Taxibedrijf Van Grunsven

www.taxivangrunsven.nl
Burgemeester Woltersstraat 66 - 5384 KW Heesch - 0412 451 490

ONDERHOUD, REPARATIE EN APK VOOR ALLE MERKEN TRUCKS GETROKKEN MATERIEEL EN OVERIGE BEDRIJFS- EN PERSONENWAGENS.

Middelste Groes 31
5384 VV Heesch
T +31(0)412 - 475258
W www.smitstc.nl
E info@smitstc.nl

Een tweedehands auto kopen

Kloppen de officiële gegevens?

Check of de naam op het kentekenbewijs overeenkomt met de naam op het identiteitsbewijs. Vraag daarom ook altijd aan de verkoper zich te identificeren. Geen verhaaltjes. Controleer op het kentekenbewijs ook het voertuigidentificatienummer (VIN). Dit nummer moet overeenkomen met dat achter de voorruit of onder de motorkap. Mocht hiermee geknoeid zijn, dan kan het zijn dat je te maken hebt met een gestolen voertuig.

Kan de verkoper iets vertellen over het onderhoud van de auto? Kijk of zijn verhaal ook terug te vinden is in het onderhoudsboekje. Gebruik de gratis dienst van de RDW om gegevens over de auto op te vragen, zoals: het aantal eigenaren tot nu toe; wanneer de huidige eigenaar de auto heeft gekocht (datum laatste tenaamstelling); de vervaldatum van de APK-keuring; of de auto als gestolen staat geregistreerd. Denk er een nachtje over na, laat je niet intimideren door een agressieve verkoopstijl. En voel je nergens toe verplicht. Wil je erover nadenken? Neem deze tijd dan gewoon.

Voor de proefrit

Is de motor al warm? Dan heeft de verkoper deze waarschijnlijk vooraf warm laten worden. Je kunt je dan afvragen of de motor koud niet goed start. De motor hoort regelmatig en zonder onderbrekingen te draaien.

Dit weet je als de auto zonder problemen start, je geen bijgeluiden en tikken hoort en de auto stationair loopt. Daarbij hoort het toerental niet te schommelen. Check de uitlaat. Hou je voet op de uitlaat als de auto stationair draait. Komt er gesis onder de auto vandaan? Dan is de uitlaat waarschijnlijk lek. Bekijk de kleur van het uitlaatgas. Deze hoort zo goed als kleurloos te zijn. Blauwe uitlaatgassen? Als de binnenkant van de uitlaat daarbij zwart en vettig is, kan dat duiden op veel olieverbruik. Dat is een slecht teken voor de staat waarin de motor verkeert.

Witte of grijze uitlaatgassen? Als er daarbij groene uitslag op het motorblok zit, kan dat duiden op een lekkage in het koelsysteem. Denk er een nachtje over na, laat je niet intimideren door een agressieve verkoopstijl. En voel je nergens toe verplicht. Wil je erover nadenken? Neem deze tijd dan gewoon.

WIL JE EROVER NADENKEN? NEEM DEZE TIJD DAN GEWOON

Tijdens de proefrit

Check op slijtage. Let op geluidjes tijdens het rijden over hobbels, drempels en in bochten. Vreemde geluiden zijn namelijk een teken van slijtage. Controleer het aangrijppunt van de koppeling. Als de auto soepel schakelt en zonder geluiden naar elke versnelling gaat, is dit punt goed. Moet je de koppeling ver laten opkomen? Dan kan het zijn dat de koppeling versleten is.

Is de toerenteller in orde? Kijk of de auto vloeiend door de toeren loopt en of de auto niet hapert bij bepaalde toerentallen. Het dashboard moet goed werken.

Check of waarschuwingslampjes branden en of alle knoppen, de ruitenwisser, verlichting, airco en andere functies werken. Test of de auto stabiel op de weg ligt. Dat doe je door het stuur los te laten en even hard te remmen. De auto hoort daarbij niet opzij te trekken op een rechte weg.

Denk er een nachtje over na, laat je nooit intimideren door een agressieve verkoopstijl. En voel je nergens toe verplicht. Wil je erover nadenken? Neem deze tijd dan gewoon.

'Volg je droom'

De Ariel fascinatie van Rein Heerkens

'Die van (ver) voor de Eerste Wereldoorlog zijn het leukst'

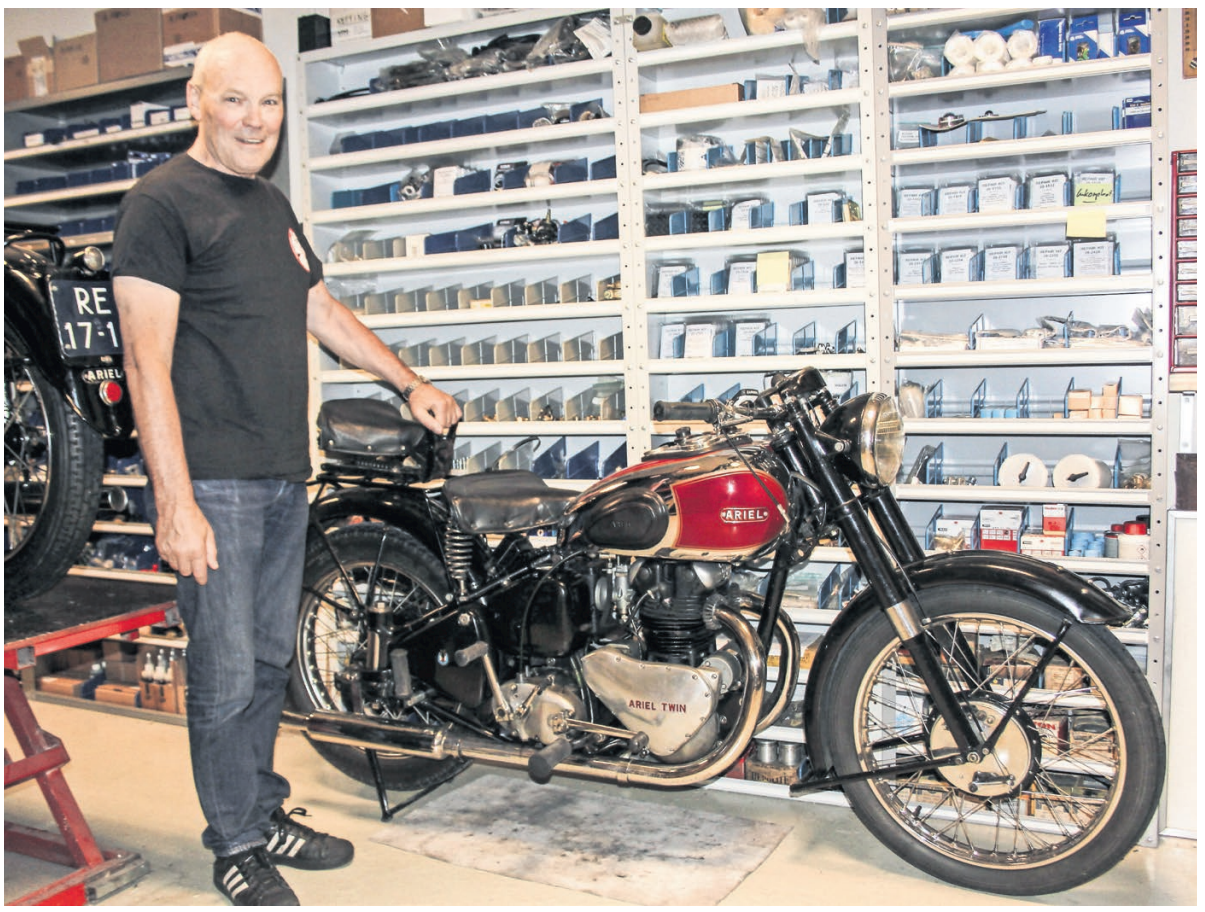

Rein Heerkens

Tekst en foto: Wendy van Lijssel

HEESWIJK-DINTHER – **Hij was al gecharmeerd van Engelse motoren en toerde tevreden op een 'Norton' toen Rein Heerkens eind jaren '70 per toeval niet één, maar gelijk twee Engelse Ariel motoren in zijn bezit kreeg. Daarmee kon het eerstgenoemde merk het 'shaken', want al snel werd dát zijn merk en dat is het tot de dag van vandaag. Intussen heeft hij een mooie collectie, is lid van de club, sleutelt en rijdt regelmatig en kan er met plezier over verhalen.**

In 1870 werd het merk Ariel opgericht door twee Engelse fietsenmakers. Het duurde tot 1898 voor er een driewieler kwam en zelfs tot 1902 voor de eerste tweewieler een feit was. Dat Rein Heerkens een Ariel motor uit 1903 bezit, doet hem dan ook veel deugd, want: "Die van (ver) voor de Eerste Wereldoorlog vind ik het leukst. Er zijn er het meest in omloop uit de jaren '50, maar dat is me te modern", aldus de Ariel liefhebber resoluut.

Het is toeval dat Rein helemaal into dit specifieke merk motoren is. "Ik rij al vanaf mijn 18e motor en had een Norton. Op enig moment zag ik een advertentie waarin twee Ariel motoren werden aangeboden. Die kocht ik voor een prikkie. Vervolgens ging ik sleutelen en maakte ik er van twee, één. Die ik over had lapte ik op en verkocht ik", blikt hij terug om hardop te bedenken "Dat het toen allemaal wel is begonnen." Rein verkocht zijn Norton en schafte er een Ariel 4 cilinder voor aan uit 1953. Terwijl hij daarmee bezig was, vloog zijn schuur in brand. Ondanks de verwoesting van zowel schuur als motoren, zette Rein er toch de schouders onder en ging onverdroten verder met zijn Ariel liefde.

> "EDAM oftewel Eerste Dinthers Ariel Museum

Dat hij al snel na zijn eerste motor lid werd van de Nederlandse Ariel Club hielp en helpt hem nog steeds. In 1965 werd overigens de laatste Ariel gemaakt en de club werd in 1966 opgericht. Dankzij de vereniging waar Rein inmiddels secretaris van is, kwamen ook na de brand, de motoren en onderdelen zonder al te veel moeite op zijn pad. Intussen heeft hij een dusdanige collectie dat het thuis gekscherend EDAM oftewel Eerste Dinthers Ariel Museum wordt genoemd. Een museum wil Rein het niet noemen, maar als er liefhebbers zijn, is hij niet te beroerd om de motoren uit te stallen en te verhalen over zijn motoren, de historie van het merk, de club en aan welke motor hij op dat moment sleutelt.

Hoewel hij er bezit uit diverse jaartallen en zijn opslag intussen behoorlijk gevuld is, heeft hij er nog twee op het oog die hij graag in zijn bezit zou hebben.

"Dat zijn modellen uit de jaren '20 en '30", vertelt hij om lachend te besluiten: "Ik ga niet zeggen dat als ik die heb, ik er dan mee stop. Je weet nooit wat ik erna nog allemaal tegenkom."

autobedrijf Minnaar
Brouwersstraat 19
5473 HB Heeswijk-Dinther
T. 0413-29 41 24
www.autobedrijfminnaar.nl

Een greep uit onze voorraad!

Citroen C1 5 deurs 86DKm	2012	€ 5450.-	**Kia Picanto** 1.0 LXE	2007	€ 2999,-
Citroen C1 5 deurs airco	2008	€ 2750,-	**Opel Corsa** 1.2	2004	€ 2999,-
Citroen C3 1.4 exclusief	2003	€ 2250,-	**Opel Meriva** 1.6-16V automaat	2005	€ 4499,-
Citroën C3 1.4 Exclusive	2005	€ 2750,-	**Renault Twingo** 1.2i Airco	2008	€ 4499,-
Citroën C3 1.4 prestige	2005	€ 3250,-			
Citroen C4 1.6-16V exclusief	2007	€ 4500,-	Cabriolet:		
Citroen C4 1.4-16V 99Dkm	2007	€ 5750,-	**BMW Z3** 2.0 6 cil. widebody	1999	€ 6450,-
Citroen C4 Picasso 1.6 Panorama	2009	€ 9250,-	**Ford Street Ka**	2004	€ 3499,-
Citroen C5 2.0 hdi break	2003	€ 1499,-	**Peugeot 206 CC**	2005	€ 5950,-
Citroën Xantia 1.8-16V	1998	€ 1600,-			
Citroen Xsara Picasso 1.8-16V	2003	€ 1500,-	Bedrijfswagens:		
Ford Ka 1.3i new model	2009	€ 4900,-	**Opel combo** zijschuifdeur	2006	€ 2500,-
Fiat Panda airco	2004	€ 2999,-	**VW Caddy** Marge auto	2003	€ 1500,-
Hyundai Tucson 2.0	2008	€ 6450.-			

REQUAL · eurol · RDW · GENERAL TIRE

autobedrijf LANGENS
het adres voor al uw reparatie- en schadeherstel
Tramstraat 18 - 5388 GG Nistelrode - (0412) 61 20 76 - info@autobedrijflangens.nl

SCHADEHERSTEL
Gratis leenauto • Geen eigen risico • Onderhoud • Service

- **Ford Focus** Station navi, PDC, afn. trekhaak, 119.000 km, 2012
- **Hyundai IX20** 1.4i Navi, Camera, PDC, Clima enz. 2013
- **Kia Sportage** 2.0 CRDI, clima, halfle[illegible] trekhaak, lichtmetaal etc. 256.000 km [illegible] verkocht
- **Nissan Qashqai** 1.6i clima, 119.000 km 2010 verkocht
- **Nissan Qashqai** 1.6 DCI, 130 PK, pano, leder, 360 camera, aut. 2015
- **Opel Meriva** 1.4 120 PK clima , trekh[illegible] verkocht 88.000 km 2010
- **Opel Vivaro** 2.0 CDTI L2H1 125.000 km airco 3-pers. 2011
- **Renault Megane** 1.6 16V Station, [illegible] Cruise-Control, Pano, trekhaak 20[illegible] nieuw binnen
- **VW Golf** 1.6 TDI PDC V + A ,navi, clima, stoelverw. 129.000 km 2011
- **VW Golf** 2.0, GTD, 184 PK, aut. station, Bi-Xenon, navi, panoramadak, clima, 18 inch, 6.900 km, 2015
- **VW Polo** 1.4I, 16v, 3-drs, airco, electr. ramen + spiegels, 239.000 km, 2006
- **VW Tiguan 2.0** TDI 4-Motion Clima en[illegible] verkocht
- **VW Tiguan 2.0** TDI 177 PK 4-Mo[illegible] Bi-Xenon , Camera , Stoelverw. 9[illegible] km 2013 nieuw binnen
- **VW Touran** 1.4 TSI navi, camera trekhaak, stoelverwarming 2011

www.autobedrijflangens.nl

CHRIS VAN VELZEN AANHANGWAGENS

Onze service

* Goede kwaliteit
* Diverse maten en soorten aanhangwagens leverbaar
* Prima inruilmogelijkheden
* Ruime openingstijden
* Ruime keus en onafhankelijk advies
* Snelle service van o.a. reparatie

Retselseweg 7
5473HC Heeswijk-Dinther
0413-292607 / 06-515 88 237
info@chrisvanvelzen.com
www.chrisvanvelzen-aanhangwagens.com

Samen met cliënt voor succes

OSS - **Alweer een jaar geleden besloot Twan zich als advocaat te vestigen in de Kromstraat in Oss en tegelijkertijd AVS Advocatuur op te richten. "Het is voor mij vanzelfsprekend dat dit moment zou komen", zegt Twan. "Maar daarvoor heb je voldoende praktijkervaring nodig, zeker in de advocatuur." En dus werkte Twan zeven jaar bij diverse advocatenkantoren in zowel een commerciële als sociale praktijk.**

mr. A.J.G. (Twan) van Strien
Foto: Marcel van der Steen

Visie
Nu bedient hij hoofdzakelijk ondernemers en Twan heeft een duidelijke visie hoe: korte lijntjes en de denkwijze van de cliënt leren kennen. "Ik wil dat mensen mij rechtstreeks aan de telefoon krijgen. Strategie bepaal ik samen met de cliënt en verwachtingen, waaronder wat dat gaat kosten, worden altijd zorgvuldig met elkaar afgestemd."

'IK WIL DAT MENSEN MIJ RECHTSTREEKS AAN DE TELEFOON KRIJGEN'

Onder druk
De advocatuur staat ernstig onder druk door toenemende regelgeving, bezuinigingen, kwaliteitstoezicht en kosten die daarmee verband houden. Dat geldt in het bijzonder voor de sociale advocatuur. Toch weet Twan ook regelmatig een 'sociale zaak' op te pakken. "Ik vind dat het er gewoon bij hoort. Ik heb bewust een 'lowcost' kantoor en hoef dus geen hoge lasten in mijn tarieven door te berekenen en ik kan dus voor iemand die een advocaat niet kan betalen toch zijn recht halen."

Horeca- en entertainmentrecht
Naast zijn werk als advocaat organiseert Twan ook evenementen en betreedt hij als toetsenist in een semi-professionele band regelmatig het podium. "Daar kan ik mijn creativiteit kwijt." Mensen kijken weleens raar op als Twan vertelt wat hij naast de advocatuur allemaal doet. "Ach, ik ben misschien anders dan het geijkte beeld dat mensen van een advocaat hebben. Maar dat is toch juist mooi?"

Lezing over de reuzenplaneet Neptunus en hem bekijken

HEESCH - **Niels Nelson geeft dinsdagavond 4 september bij Sterrenwacht Halley een lezing over Neptunus, de achtste planeet van ons zonnestelsel. De aanvang is om 20.00 uur en de entree voor niet-Halleyleden bedraagt € 7,50.**

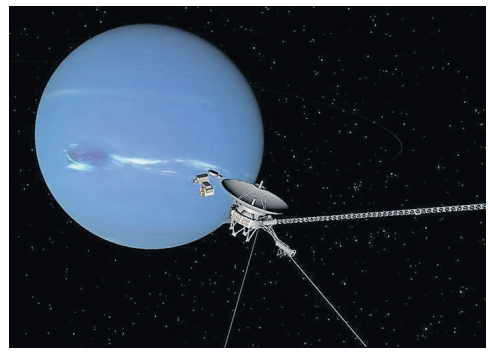

Begin september staat de reuzenplaneet Neptunus in oppositie met de zon; dat betekent dat onze aarde precies tussen de zon en Neptunus in staat. De planeet is de hele nacht zichtbaar, hetgeen een goede gelegenheid is om hem wat beter te leren kennen. En om hem te observeren.

REUZENPLANEET NEPTUNUS IN OPPOSITIE MET DE ZON

Neptunus werd al in 1612 en 1613 door de beroemde astronoom Galileo waargenomen, maar niet als planeet herkend. Galileo dacht dat het een gewone ster was. Pas in 1846 werd Neptunus als planeet ontdekt en kreeg hij zijn naam.

Neptunus is de verst van de zon verwijderde planeet. In 1989 is hij voor het laatst van nabij bekeken door de ruimtesonde Voyager 2. Het is een gasbol met een diameter die ongeveer vier maal zo groot is als de diameter van de aarde. De kennis die toen en daarna is opgedaan wordt door Nelson in zijn lezing besproken.

Als de weersomstandigheden meewerken wordt na de lezing geprobeerd de verre planeet door de telescoop te bekijken. Niet zeker is of dat lukt, want de waarneming wordt bemoeilijkt door het feit dat Neptunus erg laag boven de zuidoostelijke horizon staat.

Sterrenwacht Halley
Halleyweg 1 - Heesch
www.sterrenwachthalley.nl.

Speciale avondeditie van boekenbijeenkomst Boek & Babbel

NISTELRODE - **Laat je bijpraten over de nieuwste boeken tijdens de speciale avondeditie van Boek & Babbel op 3 september om 19.00 uur in de bibliotheek in Nistelrode. Bibliothecaris Désirée de Rooij organiseert elke acht weken in de bibliotheken van Heesch, Nistelrode en Heeswijk-Dinther de boekenbijeenkomst Boek & Babbel. Daar vertelt ze alles over nieuwste boeken in de collectie, maar ook over andere belangrijke titels en thema's van dit moment.**

Désirée is verantwoordelijk voor de aanschaf van de collectie voor volwassenen in de bibliotheken van Bernheze. Op basis van haar jarenlange ervaring en het bijhouden van de actualiteit maakt ze een keuze uit het enorme boekenaanbod.

ELKE ACHT WEKEN BOEK & BABBEL

Kom luisteren en meepraten over boeken met een kopje koffie. De toegang is gratis. De volgende Boek & Babbels staan ook al gepland. Maandagmiddag 22 oktober om 14.45 uur in Nistelrode, donderdagmiddag 25 oktober om 14.45 uur in Heesch en vrijdagochtend 26 oktober om 10.30 uur in de bibliotheek van Heeswijk-Dinther.
Ook hier is de toegang gratis en staat de koffie klaar.

Pand 'Van Gestel' is een karakteristiek pand, een van de oudste aan het Laar

Woonhuis

Pand

Tekst: Peter van den Hurk

NISTELRODE - **Een van de oudste en karakteristieke panden aan het Laar: het pand waar voorheen de familie Van Gestel in zat. Dat kun je duidelijk zien als je vanaf de Wereldwinkel en het voormalig gemeentehuis Laar inkijkt. Dan zie je dat het pand met zijn rode bakstenen muren en rode pannendak uitsteekt boven de rest van de bebouwing en qua bouwstijl veel lijkt op de vroegere jongensschool waar nu de bibliotheek in zit. Allebei de panden zijn nog herkenbare restanten van het vroegere Laar.**

In het boek 'Van 't Veer tot de kapel' staat een foto uit de tijd dat het pand nog in gebruik was door de familie Van Gestel.
Op de etalageruiten beneden staat in grote witte letters 'Levensmiddelen, Manufacturen, Meubelen'. Drie soorten handelswaar waarvoor je vroeger bij Van Gestel terecht kon, maar waar je tegenwoordig grote speciaalzaken voor af moet.

Broer (Louis) van Gestel weet nog precies hoe het vroeger was. "In 1939 zijn ze bij ons thuis van Oss naar Nistelrode verhuisd. Aan de overkant van de weg begonnen wij toen een Edah winkel", vertelt Louis junior. Vanwege die winkel wordt hij door zijn vroegere dorpsgenoten nog altijd 'Broer d'n Edah' genoemd. "De Edah (1939-1949) en later de Végé winkel (1949-1957) was een van de vijftien kruidenierswinkels in het dorp", weet broer nog te vertellen.

"In 1939 hebben wij tegenover de Végé winkel ons nieuwe huis gebouwd. Naast de kruidenierswinkel hadden we toen nog een manufacturen- en een meubelzaak. Behalve winkelwaar verkochten we ook dames- en herenkleding, ondergoed, wollen dassen, dekens, noem maar op. Met de meubels zijn we begonnen omdat je daarvoor 'kasteelpunten' kon sparen bij de koffie van d'n Edah. Een kamerstoel kostte dan nog maar fl. 1,59 en een extra stevige stoel met tien sporten fl. 1,85. Voor de meubels werd achter het woonhuis een meubeltoonzaal gebouwd. Die is later verbouwd tot woonhuis voor vader en moeder."

VERKOCHT ALLES WAT JE IN HUIS MAAR NODIG KON HEBBEN

In 1968 heeft Broer de meubelzaak overgenomen. "Ik richtte alles in en verkocht alles wat je in huis maar nodig kon hebben", vertelt hij trots. "Vloerbedekking (belatum), behang, gordijnen, schilderijen, kruisbeelden, meubels, enzovoorts. Die winkel heb ik gehad tot 2000, maar al vanaf mijn vijftiende heb ik thuis meegewerkt. Dus ik heb ruim 50 jaar in de woninginrichting gezeten. In die tijd ben ik zowat in alle huizen van Nistelrode geweest. Bij de pastoor, de dokter, de burgemeester, de secretaris en de Zusters van Liefde, maar meer nog bij heel veel gewone Nisseroise mensen." Broer zit nog vol anekdotes uit die tijd. En hij heeft ook een compleet kabinet aan voorwerpen en snuisterijen bewaard, waarover hij meerdere keren voor een volle zaal heeft verteld bij Heemkundekring Nistelvorst.

De tijd heeft na Van Gestel niet stil gestaan. Er heeft onder andere een bruidszaak en een kapperszaak in het pand gezeten. Het pand staat leeg en hopelijk heeft de aannemer oog voor de historische waarde van het karakteristieke pand. En mocht nieuwbouw nodig zijn, zou het mooi zijn als de contouren en indeling van het huidige pand zo veel mogelijk terugkomen, net zo goed als de kleur van de stenen en de pannen. Dan blijft er zo een authentiek stukje van de Nisseroise kom behouden.

PUZZEL MEE & WIN!

Bos Bloemen t.w.v. € 15,-

BLOEMSIERKUNST Ari-Jenne NISTELRODE - HEESCH

Weijen 7 - Nistelrode
0412-611397 - nistelrode@ari-jenne.nl
't Dorp 13 - Heesch
0412-451848 - heesch@ari-jenne.nl

Beantwoord onderstaande vragen (de antwoorden zijn te vinden in deze krant) en dan komt er een woord uit de letters in de rode vakjes. Stuur voor aanstaande maandag 3 september 12.00 uur het antwoord naar info@demooibernhezekrant.nl en wie weet mag jij een bos bloemen op gaan halen bij Bloemsierkunst Ari-Jenne.

1. *Wat maakte een einde aan het springkussenfestijn in Heesch?*

2. *Wat geeft je woning een tweede leven?*

3. *Waar speelt het Engels theater van Illyria?*

4. *Voor het hoeveelste jaar vind de Lôsbroekse Kwis plaats in september 2018?*

5. *Wat is de titel van de column van D'n Blieker?*

6. *Wat is makkelijk en gezond?*

Winnaar vorige week:
Sabine Beems
Het antwoord was:
Linzen

Opvanghuis Berlicum
wonen en begeleiden

VACATURE

SOCIAAL PEDAGOGISCH WERKER 2

Voor 36 uur per week

Opvanghuis Berlicum is een HKZ-gecertificeerde zorginstelling die huisvesting en begeleiding biedt aan 40 mensen die niet (meer) in staat zijn om zelfstandig te wonen. Een combinatie van psychische, verstandelijke en/of psychiatrische problemen, verslavingsverleden en schulden kunnen tot deze situatie leiden.
Om onze hoofdactiviteit "Beschermd Wonen Thuis" goed uit te kunnen voeren zijn wij op zoek naar een gedreven Sociaal Pedagogisch Medewerker.

FUNCTIEOMSCHRIJVING:
- Verantwoordelijk voor de dagelijkse gang van zaken rondom de bewonersgroep;
- Signaleren van knelpunten;
- Informatie verstrekken aan cliënt;
- Doorverwijzen van cliënten intern/extern;
- Verzorgen van planning en organisatie van activiteiten;
- Verzorgen en begeleiden van cliënten en hun omgeving;
- Bevorderen van een goede leefsituatie en toezien op naleving van de huisregels;
- Ondersteuning bieden bij de inrichting van het dagelijks leven;
- Inzicht in het eigen gedrag van de cliënt en diens leefomgeving;
- Cliënten stimuleren in het participeren in de groep;
- Zelfstandig kunnen opstellen van een begeleidingsplan;
- Voert, indien noodzakelijk, ondersteunende (huishoudelijke) werkzaamheden uit;
- Heeft ervaring met intakegesprekken;
- Is bekend met signaleringsplannen.

WIJ VRAGEN:
- Minimaal MBO werk- en denkniveau;
- Kennis en affiniteit met de doelgroep;
- Kennis van sociale systemen voor zover van belang voor de begeleiding en ondersteuning van cliënten;
- Kennis van maatschappelijke ontwikkelingen en problematiek en de specifieke problematiek van de cliënt;
- Zelfstandig en in teamverband kunnen werken;
- Stressbestendig, flexibel en improvisatievermogen vereist in alle voorkomende situaties;
- Beschikken over vaardigheden om zowel mondeling als schriftelijk verslag te kunnen doen;
- In bezit van rijbewijs B;

WERKTIJDEN:
Onregelmatig volgens rooster.

SALARIS:
Arbeidsvoorwaarden volgens de CAO Welzijn en Maatschappelijke Dienstverlening. Het salaris is afhankelijk van opleiding, ervaring en leeftijd.

SOLLICITEREN:
Geïnteresseerden gelieve een schriftelijke sollicitatie te richten aan:
Organisatie : Opvanghuis Berlicum
Adres : Hooghei 50, 5258 SZ BERLICUM
Tel: 073-5031352
Contactpersoon : Dhr. W.E. van den Dungen

HEEEY JIJ DAAR!

VANAF 13 JAAR

De MooiBernhezekrant

Extra zak-centje!

We zijn op zoek naar bezorgers voor DeMooiBernhezeKrant in Heesch, en Heeswijk-Dinther.

Heesch - per direct – ongeveer 265 kranten
Acacialaan, Wilgenlaan, Lindenlaan, Beukenlaan, Osseweg, Nistelrodeseweg, Goorstraat, Hoefstraat, Langven, Kampstraat, Bosstraat, Kortven, Graafsebaan en Bleekloop.

Heesch – per direct – ongeveer 270 kranten
Liniushof, gedeelte 't Dorp, Boonakker, Catharinahoeve, Heufke, De Hoge Wal, Mgr. Van den Hurklaan, De la Sallestraat, Kerkweg, Amelseind, Vlasakker en Graanakker.

Heeswijk-Dinther – per direct – ongeveer 265 kranten
Meerstraat, Abdijstraat, Pastoor Maasstraat, Zijlstraat, Abt. Moorstraat, Ridder Robberstraat, Zuster JMJ straat, Teerlingstraat, Pater van den Elzenstraat en Lariestraat.

Heeswijk-Dinther – per direct – ongeveer 220 kranten
Veldstraat, Doctor Boutkanstaat, Kunerastraat, gedeelte Hoofdstraat, Hopveld, Gersteveld en Boekweitveld.

Mail of bel voor meer informatie naar 0412-795170 of bezorging@bernhezemedia.com en vraag naar Heidi.

VOEDSELBANKEN.NL
Oss en Omgeving

De Voedselbank voor Oss en omgeving is opgericht om huishoudens die van zeer weinig geld moeten rondkomen, te helpen met voedselpakketten. Wekelijks voorzien onze circa 50 gemotiveerde vrijwilligers ongeveer 180 gezinnen in Oss en omgeving van een welkome aanvulling op hun voeding. Om dit te bewerkstelligen zijn wij regelmatig op zoek naar enthousiaste vrijwilligers. Op dit moment is Voedselbank voor Oss en Omgeving op zoek naar

CHAUFFEUR (VRIJWILLIGER)

Op enkele dagen per week worden de producten bij de leveranciers/bedrijven opgehaald door chauffeurs en bijrijders van de Voedselbank. Het gaat om gekoelde en ongekoelde producten. We hebben nu een vacature voor de woensdag. We vragen van de vrijwilliger de bereidheid en mogelijkheid om ook af en toe op dinsdag en donderdag in te vallen.

Beschikken over een geldig rijbewijs B en rijervaring. De voorkeur gaat uit naar een vrijwilliger met ervaring als vrachtwagenchauffeur of een soort gelijke functie. Ervaring met het laden en lossen van goederen. Het is fysiek belastend werk: laden en lossen van de lading, kratten handmatig uit de bus halen (bukken, tillen, draaien, reiken etc.)

MEDEWERKER VLEESAFDELING (VRIJWILLIGER)

Op woensdag en/of donderdag enkele uren meehelpen op de vleesafdeling. Hij/zij moet de bereidheid hebben te werken in een gekoelde ruimte (haccp). Het werk is fysiek belastend, dit bestaat uit tilwerkzaamheden en deels werken in de koel- en vriescel van de Voedselbank. Affiniteit met slagerijwerkzaamheden en vleesproducten is een pré.

MEDEWERKER UITGIFTE (VRIJWILLIGER)

Op de donderdagmiddag, maar het liefst de gehele donderdag inzetbaar. Deze vrijwilliger (m/v) komt in contact met onze klanten. We zijn op zoek naar representatief persoon die klantvriendelijk is. Het werk is licht fysiek belastend.

EDUCATIEF MEDEWERKER (VRIJWILLIG)

Voor onze afdeling PR en Voorlichting zoeken we een educatief medewerker. Hij of zij gaat een netwerk opzetten met alle scholen in ons werkgebied en gaat voorlichtingslessen geven op basis- en middelbare scholen. Tevens wordt de medewerker ingezet voor het geven van presentaties en rondleidingen op de Voedselbank. De werkzaamheden vinden niet op een vaste dag plaats.

WAT VERWACHTEN WIJ VAN U?

U heeft een flexibele instelling en u vindt het leuk om in teamverband te werken. U bent beschikbaar op woensdag en/of donderdag. De werktijden liggen tussen 8.00-18.00 uur volgens een vooraf opgesteld rooster.

WAT KUN JE VAN ONS VERWACHTEN?

Werken in een boeiende en dynamische omgeving waar professionaliteit en collegialiteit hand in hand gaan. Afwisselende functie met veel vrijheid en kunnen werken naar eigen inzicht. Samenwerking in goede en informele sfeer.

INTERESSE?

Wil je graag een bijdrage leveren aan de Voedselbank voor Oss eo, dan nodigen we je van harte uit te reageren! Dit kan je doen door een mail te sturen naar: Info@voedselbank-oss.nl

Voor nadere informatie over de vacatures Chauffeur, Vleesafdeling en Uitgifte kunt u met Servi Diederen contact opnemen via: 06 33166531 en voor de Educatief Medewerker met Henk Snijders 06 53760716.

Tennisvereniging De Balledonk verbindt mensen uit Heeswijk, Dinther en Loosbroek

Tennisclinic voor bijzondere groepen in een ontspannen sfeer

HEESWIJK-DINTHER/LOOSBROEK - **Tennisvereniging de Balledonk zal op zaterdag 22 september een tennisclinic organiseren voor mensen met een (lichte) lichamelijke en/of verstandelijke beperking, maatschappelijk minder bedeelden, statushouders en asielzoekers. Hiermee neemt de tennisvereniging ook haar maatschappelijke verantwoordelijkheid.**

Op die middag kunnen er ook spelletjes gespeeld worden. De inzet voor deze doelgroep is gekozen om ook hen kennis te laten maken met de tennissport.

Het is te begrijpen dat het voor hen vaak moeilijker is om bij een sport aan te sluiten. In een ontspannen sfeer kan de tennisleraar wat tips en aanwijzingen geven, maar het doel is een ongedwongen middag waar iedereen op zijn/haar niveau een gezellige middag heeft. Familieleden zijn van harte welkom.

De tennisvereniging heeft wheeler Kenny van Weeghel en paralympisch schutter Joep van Lankveld uit Heeswijk-Dinther uitgenodigd om demonstraties te geven. De vereniging heeft vele sponsors en hun sponsorgeld wil zij onder andere hier voor inzetten. Ook is Rabobank benaderd en zij draagt ook een financieel steentje bij aan deze middag.

TENNISCLINIC OP 22 SEPTEMBER

Ben jij of ken jij iemand uit Heeswijk-Dinther of Loosbroek die voldoet aan bovengenoemde criteria? Dan ben je bij deze van harte uitgenodigd om op 22 september aanwezig te zijn. De opening wordt om 14.00 uur verricht door wethouder Rein van Moorselaar en rond 16.30 uur wordt er weer afgesloten. Voor inlichtingen mail naar habraken9@hotmail.com of marga.goossens@gmail.com. Je kunt je opgeven voor 16 september via sponsorcommissie@tvballedonk.nl.

Van Tilburg Voetbaldagen succesvol verlopen

NISTELRODE - **De Van Tilburg Voetbaldagen zitten er weer op. Van 16 tot en met 18 augustus waren ruim 70 kinderen, in de leeftijd van zes tot en met dertien jaar, op sportpark De Schellen aanwezig. Dit jaar waren er nog meer competitie elementen in het programma dan voorgaande jaren. Dit beviel goed.**

Ruim twintig vrijwilligers maakten dat het geheel nagenoeg vlekkeloos verliep. Iedereen kreeg een mooi tenue, waar veel complimenten over waren, van hoofdsponsor en naamgever Van Tilburg Mode & Sport. Deze zorgde er ook voor dat men drie dagen kon beschikken over een attractie: 'Op de Stropdas'. Jumbo Nistelrode zorgde elke dag voor een heerlijke lunch, met elke keer een extraatje daarbij. Ook doneerden zij iedere dag een lekkere verfrissing in de vorm van ijs of frisdrank. Drukkerij Buuts zorgde voor een mooie oorkonde met een foto van het team waarin de deelnemers speelden.
De toernooicommissie dankt iedereen voor zijn of haar medewerking.

motorcross

Glenn Coldenhoff boekt progressie tijdens de MXGP

SEVLIEVO/HEESCH - **Glenn Coldenhoff van het Red Bull KTM Factory team heeft tijdens de zeventiende wedstrijd om het wereldkampioenschap MXGP in het Bulgaarse Sevlievo een stijgende lijn doorgemaakt. Op het knetterharde circuit van Sevlievo had Coldenhoff het moeilijk maar hij vocht zich er doorheen en wist er toch een zevende plaats in het dagklassement uit te halen.**

Op zaterdag kwam de rijder uit Heesch niet verder dan een dertiende plaats in de kwalificatieheat. Op zondag ging het beter en wist hij zijn KTM machine met meer vertrouwen naar een negende en een zevende plaats te rijden. Coldenhoff blikt tevreden terug op het weekend aangezien hij in de tweede manche lang in de top vijf reed en zich gedurende het weekend flink heeft verbeterd op het moeilijke circuit van Sevlievo.

ZEVENDE IN EEN MOEILIJK WEEKEND WEL OKÉ

Glenn: "Ik heb het heel moeilijk gehad dit weekend en na de tweede manche was ik erg teleurgesteld. Banen zoals deze zijn erg 'old school' met een harde ondergrond. Voor mij was het belangrijk dat ik mijzelf heb verbeterd voor het einde van de Grand Prix. De tweede manche was best wel goed en ik slaagde erin om Clement Desalle lang te volgen. Ondanks dat ik als zevende over de finish kwam, was ik best wel teleurgesteld maar ik heb alles gegeven wat ik had vandaag. Zevende in een moeilijk weekend is op zich best wel oké. Ik voel me goed op de motor en ik hoop op net iets meer geluk en een goed gevoel in Turkije. Ik wil een podium dit jaar."

ROB HAAKMEESTER
advocaat
maakt werk van jouw recht
FAMILIERECHT | ERFRECHT | AANSPRAKELIJKHEID/LETSEL | BESTUURSRECHT
Heesch - +31 611727028 - rhaakmeester@rhadvocaat.nl
www.rhadvocaat.nl

Beton- staal- en houtconstructies
Brandpreventie
Adviesburo Jan van Gerwen B.V.
De Morgenstond 35 - 5473 HE Heeswijk-Dinther - T. 0413 29 36 63
info@adviesburojanvangerwen.nl
www.adviesburojanvangerwen.nl

www.GratisArboSpreekuur.nl
Ik wil graag weten welke regels er gelden voor mij en mijn werknemers
Laar 63a - 5388 HC Nistelrode - 0412-20 60 14
info@gratisarbospreekuur.nl - www.gratisarbospreekuur.nl

voetbal

HVCH wint Maashorstcup

NISTELRODE - **HVCH won afgelopen zondag de Maashorstcup. De ploeg uit Heesch nam de shootouts beter dan de medefinalisten Prinses Irene en Vorstenbossche Boys. Opvallend was dat alle finalisten in hun poulewedstrijden de volle winst steeds wisten te behalen.**

Nadat vrijdagavond de twaalf deelnemende ploegen een hele wedstrijd hadden gespeeld stonden er zondag twee wedstrijden van 50 minuten op het programma. Het toernooi verliep op sportieve wijze, er hoefden amper kaarten te worden uitgedeeld.

Prinses Irene won zondag de eerste wedstrijd met 3-2 van Nooit Gedacht. Koen Bollen, Rody van Schijndel en Rolf van de Bogaard scoorden.

Deze laatste maakte de mooiste van de dag, al moest hij wedijveren met Tim van der Heijden. Die schoot namelijk de 1-0 in het kruis bij de 2-0 overwinning op Udi 2. Wibe van Rooij maakte de andere treffer.
Het was een nuttig toernooi voor Prinses Irene trainer William van der Steen, die ook de nodige jeugdige spelers aan het werk zag.

Uitslagen wedstrijden vrijdagavond (2x45 minuten):
Poule 1
Nooit Gedacht-Udi:3-3
Pr. Irene-GDA: 3-2

Poule 2
HVCH-DAW: 4-1
Volkel-A. Reek: 6-2

Poule 3
V. Boys-WHV: 4-1
FC de Rakt-FC Uden: 1-2

Uitslagen wedstrijden zondag (2x25 minuten):
Poule 1
Prinses Irene-Nooit Gedacht: 3-2
Udi 2-GDA: 1-0
Nooit Gedacht-GDA: 1-0
Prinses Irene- Udi 2: 2-0

Poule 2
HVCH-Volkel 2-0
DAW-Achilles Reek 4-0
HVCH-Achilles Reek 1-0
Volkel-DAW 0-2

Poule 3
Vorstenbossche Boys-FC De Rakt: 4-2
WHV-FC Uden: 2-2
Vorstenbossche Boys-FC Uden: 1-0
WHV-FC De Rakt: 2-2.

motorcross

Raivo Dankers komt sterk voor de dag met vierde plaats in WK 125

HORSHAM/HEESCH - **Raivo Dankers van RD10 is in het wereldkampioenschap 125cc in het Australische Horsham op een goede vierde plaats geëindigd. Met een zesde en een vijfde plaats in de manches scoorde de crosser uit Heesch constant, wat hem in het dagklassement een vierde plaats opleverde.**

Raivo was weer helemaal hersteld van het griepje dat hem parten speelde tijdens de EMX125 wedstrijd in Zwitserland.
Hij voelde zich goed en keek met vertrouwen uit naar de wedstrijd. Het circuit van Horsham lag er tijdens de kwalificaties op zaterdag snel bij. De verschillen tussen de rijders waren klein en dat was duidelijk te zien aan de tijden in de kwalificatie. Raivo zette een vijfde tijd op de klok en zat hiermee binnen een seconde van de pole position.

Op zondag waren de omstandigheden helemaal anders want hevige regenval had ervoor gezorgd dat het circuit omgetoverd was tot een gladde, modderige baan. In deze omstandigheden was het belangrijk om twee goede klasseringen neer te zetten en zo min mogelijk fouten te maken. Dit lukte Raivo en na twee goed gereden manches legde hij beslag op een zesde en een vijfde plaats.

In het eindklassement van het wereldkampioenschap 125cc eindigde Raivo op een vierde plaats. Omdat ook de andere rijders van Team Nederland goed scoorden wisten ze in het landenklassement tweede te worden.

Nieuw badmintonseizoen van start

HEESCH - **Na een onwaarschijnlijk mooi seizoen 2017/2018 is afgelopen week het seizoen 2018/2019 voor de badmintonners van de Heesche Badminton Vereniging van start gegaan. In het vorige seizoen werd het 30-jarig jubileum van de vereniging grandioos gevierd, werden drie Heesche jeugdleden regionaal kampioen en groeide de vereniging als kool. Dat wil de club dit seizoen doorzetten en liefst overtreffen!**

Daarom blijft de vereniging volop investeren in haar speelavonden en activiteiten. De vereniging zal, net als in andere seizoenen, ook dit seizoen weer diverse activiteiten organiseren. Zo staan bijvoorbeeld het achtste HBV Open Jeugd Toernooi (24 maart), een jeugdkamp (1 en 2 juni) en een introductietoernooi (januari) al op de planning. Daarnaast heeft de vereniging voor de zomerstop in samenwerking met partner Hebris.nl een nieuwe lijn clubkleding gepresenteerd die deze weken voor het eerst in de sporthal te bewonderen is.

Natuurlijk zal er iedere donderdag (senioren) en vrijdag (jeugd) ook gewoon gesport blijven worden. Op de beide speelavonden wordt zowel recreatief als competitief gespeeld door de badmintonners. Voor jeugdleden wordt er een training verzorgd door een gediplomeerd trainer. De vele kampioenen die de Heesche vereniging de laatste jaren voortbracht laten zien dat die training zijn vruchten afwerpt. Voor nieuwe seniorenleden is er een speciale introductietraining beschikbaar.

Ook dit seizoen is iedereen welkom om kennis te komen maken met de badmintonsport en de Heesche Badminton Vereniging. Meer informatie daarover is te vinden op www.hbv-heesch.nl.

Kom naar de Keepers Info-avond op 31 augustus

SCHIJNDEL - **Op vrijdagavond 31 augustus vindt vanaf 19.00 uur de Keepers Info-avond plaats bij De Wit Schijndel. Een avond boordevol informatie en acties speciaal voor keepers!**

Meet & Greet
Kom bijvoorbeeld langs voor een Meet & Greet met Ronald Waterreus, de oud-keeper van onder andere PSV en Oranje. Daarnaast kan hij u alles vertellen over zijn eigen collectie keepershandschoenen RWLK; door zijn ervaring en expertise heeft hij de ultieme keepershandschoen kunnen ontwikkelen voor zowel volwassenen als kinderen. Wanneer u deze avond een paar RWLK keepershandschoenen aanschaft ontvangt u een gratis voetbaltrainer van Pure2Improve!

15% korting op Knap'man
Ook zijn de productexperts van Knap'man op de Keepers Info-avond aanwezig om een presentatie te geven over hun compressiekleding. Deze wordt gedragen door spelers in alle grote voetbalcompetities en helpt blessures herstellen en voorkomen (zoals de veel voorkomende hamstringblessure).

Knap'man compressiekleding zorgt voor extra uithoudingsvermogen, meer kracht en extra stabiliteit. Tijdens de Keepers Info-avond kunnen zij u advies op maat geven en ontvangt u maar liefst 15% korting op de artikelen van Knap'man in onze collectie.

Win!
Ter promotie van de Keepers Info-avond organiseren wij ook nog een te gekke winactie, houd daarvoor onze social media kanalen in de gaten!

biljarten

Start Royal wisselvallig

HEESWIJK-DINTHER - **Traditie is dat een week voor de competitie bij biljartvereniging Royal Events Palace, het Cor van der Pas toernooi wordt gehouden. De hele week werden de voorrondes gespeeld met zeer wisselvallig resultaat. Er werd bijvoorbeeld door Gert van L. te H. een gemiddelde gehaald in een partij van maar liefst 10. De volgende partij werd hij weer met twee voetjes op aarde gezet met een gemiddelde van 0.25. Slechts een voorbeeld uit de voorrondepartijen. Zo waren er meerdere spelers die hun niveau niet haalden.**

Winnaar Peter van Erp krijgt uit handen van Ingrid van der Pas de beker.

Op zondag werd de finaleronde gespeeld door de beste acht. Het niveau ging beduidend omhoog en zeker de finale tussen Peter van Erp en Mari van Berloo verliep uiterst spannend. Peter vloog uit de startblokken en er werd al gedacht dat het een walk over zou worden.

Mari kwam echter zeer goed terug en met nog een carambole te spelen miste Mari een opgelegde kans om de beker mee naar huis te nemen. Peter speelde vervolgens de partij gedecideerd uit en kroonde zich kampioen van 2018 en mocht de beker ontvangen van Ingrid van der Pas.

ZEKER DE FINALE TUSSEN PETER EN MARI VERLIEP UITERST SPANNEND

Peter haalde een gemiddelde over het toernooi van 5.45.
1. Peter van Erp
2. Mari van Berloo
3. William van Daal
4. Gerard v.d. Wijst.

In oktober wordt het negende Open Bernhezer Kampioenschap Libre gehouden. Er zijn nog enkele plaatsen te vergeven.
90 biljartfans doen dan een gooi naar de hoofdprijs van € 125,-.

Wil je deelnemen?
Mail naar moosdijkmoosje@home.nl

jeu de boules

Jos Bongers en Gerard Kézér winnen Nistelrodese kampioenschappen

NISTELRODE - **Op zaterdag 25 augustus vonden voor de twintigste keer de door het Gilde Sint Anthonius Abt-Sint Catharina georganiseerde Nistelrodese kampioenschappen jeu de boules plaats.**

Twintig jaar geleden won Jos Bongers samen met zijn vrouw Gerry en buurman Peter Ludwig. Dit jaar won Jos Bongers opnieuw, nu samen met zijn schoonbroer Gerard Kézér. Zij mogen zich een jaar lang jeu deboules kampioen van Nistelrode noemen!

Gerard en Jos

NU BIJ AANKOOP VAN UW KOZIJNEN EN DEUREN: GRATIS SCREENS, HORREN OF ROLLUIKEN!*

Bent u op zoek naar nieuwe kozijnen en deuren? **Al meer dan 40 jaar biedt Belisol een uitgebreid assortiment in kunststof, aluminium en hout.** Met Belisol kiest u voor zekerheid en vertrouwen. Met eigen opgeleide opmeters en monteurs garanderen we topkwaliteit. Niet voor niets zijn we marktleider.

Contacteer ons via www.belisol.nl of bel 073-50 30 800 voor een vrijblijvende afspraak bij u thuis.

Of bezoek onze showroom en profiteer direct.

Belisol. Al meer dan 40 jaar kozijnen en deuren zonder zorgen.

Belisol Den Bosch
Jagersheuvelstraat 2c, 5222 BJ 's-Hertogenbosch
T 073-50 30 800 - info@beliboss.nl

BELISOL
kozijnen en deuren
www.belisol.nl

Diepvries specialist
Van Rijsingen

Rundvlees, stoofvlees, goulash of kipsaté
Kroketten
5 stuks - Diepvriesspecialist
Normaal vanaf ~~2,99~~

2+1 gratis*

*goedkoopste gratis

Dikke- en/of dunne
Frites
2 kilogram - Lutosa
Normaal ~~4,39~~
2,99

Stoofvlees/hachee
500 gram - Diepvriesspecialist
Normaal ~~4,49~~
2,99

Broodje frikandel
8 stuks - Diepvriesspecialist
Normaal ~~6,99~~

3,99
0,50 per broodje

Diverse smaken
Boerenroomijs
900 ml - Primafrost

2 voor
5,00

Kabeljauwfilet
900 gram - Epic
Normaal ~~11,99~~
8,99

Frites- of currysaus
900 ml - Oliehoorn
Normaal ~~2,79~~ - ~~2,99~~

GRATIS tegen inlevering van 15 spaarpunten

Deurne - Milhezerweg 19 - T 0493-320051
Helmond - De Hoefkens 1B - T 0492-544407
Veghel - Gasthuisstr. 36 - T 0413-344004

www.diepvriesspecialist.nl Aanbiedingen alleen geldig in de winkels van de Diepvriesspecialist zolang de voorraad strekt. Van woensdag 29 augustus t/m dinsdag 4 september 2018. Prijzen in euro's. Prijswijzigingen en zetfouten voorbehouden.

paardensport

Renate Maas Nederlands Kampioen én Reservekampioen

ERMELO/HEESCH - **Afgelopen weekend startte Voltigevereniging Hipp-Oss uit Oijen tijdens de Hippiade in Ermelo. De Hippiade is het Nederlands Kampioenschap in de paardensport. Renate Maas uit Heesch had zich voor de vereniging in twee categorieën gekwalificeerd: Pas-de-deux en Solo, beide in de klasse L. Ook Lut Oltmans (Solo klasse L) en Jet van Gogh (Teams klasse B) uit Heesch hadden zich voor dit kampioenschap gekwalificeerd.**

Op vrijdagavond kwam Renate met haar 'soulmate' Sophie de Boef (van voltigevereniging Montferland uit Giesbeek) in actie als pas-de-deux in de klasse L. Samen met longeur Imke van Lith en het paard Lady werd keurig gevoltigeerd tijdens de verplichte oefeningen. Toen zij daarna een mooie, nette kür neerzetten was het Nederlands Kampioenschap verrassend voor deze meiden!
Jet van Gogh ging samen met haar overige teamleden van Team 2 van Hipp-Oss diezelfde avond van start. Op het nieuwe paard Astrix en longeur Imke, pakte het team uiteindelijk in de klasse B een mooie zevende plaats met het thema 'Ninja's'.
Op zaterdag startten verschillende solisten van de vereniging in de klasse L. De Heesche deelneemsters Renate en Lut startten allebei op het paard Wessel en werden gelongeerd door Imke. Na een spannende wedstrijd werd Renate in deze klasse uiteindelijk Reservekampioen en pakte Lut een knappe vijfde plek!
Daarmee werd dit weekend zeer succesvol afgesloten!

vissen

Viswedstrijden jeugd visclub de Bleeken

HEESCH - **Op donderdagavond 23 augustus heeft de jeugd hun negende en tevens voorlaatste wedstrijd uit de viscompetitie van dit seizoen gevist op de Slothoevevijver. Deze eerste wedstrijd na de zomervakantie ging droog van start en, in tegenstelling tot de koppelwedstrijd, diende iedereen weer individueel zijn vissen te vangen. De weerhaakloze haakjes vergden weer alles van de techniek van de vissers. Helaas kwam niet elke vis ook in het leefnet terecht.**

De bekende aanwezige steur zorgde direct voor het verspelen van materiaal, maar daarna kon iedereen, zoals gebruikelijk, geconcentreerd de wedstrijd uit vissen. Waar op enkele stekken slechts kleinere vissen gevangen werden, was het elders zo dat alleen de grotere vissen - voornamelijk karpers, maar ook een enkele zeelt - binnengehaald werden. Aangezien het totaal aantal gevangen vis op de Slothoevevijver weer aanzienlijk was, werd er wederom besloten deze vangsten, inclusief bewaarzak, te wegen en niet te tellen.

De wedstrijd werd ingekort, omdat het 's avonds weer eerder donker begint te worden, waardoor het wegen nog mogelijk was. Negen vissers hebben in totaal 52.680 gram vis gevangen en de uitslag is als volgt:

Jongste jeugd
1. Dean van Duijvenbode
2. Joey Govers
3. Robin v.d. Laar

Oudste jeugd
1. Roy Dollevoet
2. Marvin van Lith
3. Rick Hartogs
4. Brian v.d. Helm
5. Luca van Erp
6. Max van Grinsven

Foto: H. Leemreize

Heb je zin om eens met ons mee te vissen; informatie en aanmelden via debleeken@planet.nl.

motorcross

Veel tijdverlies in eerste etappe Serres Rally

VORSTENBOSCH - **Wesley Pittens van Yamaha Team Pittens Racing is ijzersterk aan de Serres Rally in Griekenland begonnen. In de proloog wist de rijder uit Vorstenbosch tweede te worden, op slechts een minuut van de snelste man. Wesley blikt terug: "Het rijden ging lekker en ik heb qua navigeren geen fouten gemaakt."**

Na zijn tweede plaats in de Proloog van de Serres Rally begon Wesley met vertrouwen aan de eerste etappe van de rally. Het was een bewogen dag voor de rijder uit Vorstenbosch.
"Ik heb lekker gereden maar ik heb veel tijd verloren omdat ik twee keer flink heb moeten zoeken. Toen ik de juiste weg gevonden had, kwamen andere rijders mij achterop die hierdoor mooi konden profiteren", vertelt Wesley.
Door het zoeken naar de juiste weg heeft Pittens veel tijd verloren op Stefan Svitko die aan de leiding staat in het klassement.
"Het was een goede dag voor mij en ik heb veel tijd goed gewonnen. Ik ben tweede geworden en ook staan we weer tweede in het klassement," vertelt een tevreden Wesley.

Op woensdag staat de marathonetappe op het programma. De Yamaha machine is goed geprepareerd voor deze etappe en Wesley kijkt er naar uit om deze twee dagen tot een succes te brengen!

ZOMERNACHT FESTIVAL NISTELRODE

LOVES

Benelux Tyres
Hermes Machinale Houtbewerking BV
Heerkens Openhaarden
OOVB adviseurs en accountants
Van der Ven Pluimvee
AVT Machinaal Timmeren
Installatiebedrijf T. Loeffen B.V
van Liempd Tuin en Parkmachines
Brienen Groenprojecten B.V
Strijbosch B.V
Toon Ambachtelijke Schilderwerken
Van der Wielen Metaalbewerking
C. van der Ven Grondwerken
Metselklusbedrijf Jan van der Heijden
Jos van Roosmalen Bouwservice
Vitaro
Peter van Dooren Intercoiffure
Lab 101
Notariskantoor Van Mourik en De Bie
IJs- en lunchcorner Chill
BBQenzo.nl Nistelrode
De Lorijn Horeca Exploitatie
Lips Groen Hoveniers
MY sistr
Van Tilburg Mode & Sport
Van Tilburg Online
Crommenacker Automobielen
Installatiebedrijf Kerkhof & Pittens
M. van den Brand Lijmwerken
Van Schijndel Tegel- en Natuursteenhandel
Jacobs & Jacobs Woonsfeermakers
Juice B.V
Bloemsierkunst Ari-Jenne
Orangerie van Tilburg
Bakhuys van Tilburg
Maas & van Oss Administratie en Advies
Van Mook, de Echte Bakker Nistelrode
Autobedrijf Langens
Meubelspuiterij van Roosmalen
Govers Water Services
Indexus
Heerkens Groente en Fruit B.V
Kling Brandbeveiliging B.V
Wijssens Financieel Advies
IVS Dosing Technology
Leon Kerkhof Tuinontwerp
Autoschade Nistelrode B.V
Geurts Mengvoerders B.V
Daan Van Driel Schilderwerken
Installatiebedrijf Van Dinther B.V
Badkamermarkt.nl
R. Kling Grond- weg- waterbouw
Harold v Breemaat
Rainbow Centre
Ron van Roosmalen Bouw
RWP Audio & Lighting
Rijkers Transport
M2E Outdoor
MooiNisseroi

DANKZIJ DE SPONSORING VAN DEZE BEDRIJVEN EN DE ONVOORWAARDELIJKE INZET VAN VRIJWILLIGERS KAN NISTELRODE OP ZATERDAG 1 SEPTEMBER VANAF 19:00 UUR WEER GENIETEN VAN EEN GEZELLIG GRATIS FESTIVAL

Fotograaf:
Peter Noy

Maak jij ook graag foto's? Hier plaatsen we drie foto's van een inwoner van Bernheze voor Bernheze. Mail je foto's van Bernheze in hoge resolutie aan info@demooibernhezekrant.nl.

Evenementen

HEESCH • HEESWIJK-DINTHER • LOOSBROEK • NISTELRODE • VORSTENBOSCH

DONDERDAG 30 AUGUSTUS
Lange fietstocht KBO-Dinther
CC Servaes Heeswijk-Dinther

Boek & Babbel
Bibliotheek Heesch

Eetpunt HDL
CC Servaes Heeswijk-Dinther

VRIJDAG 31 AUGUSTUS
Shinrin-Yoku wandeling
Start: Schaijksedreef 6 Nistelrode

Boek & Babbel
Bibliotheek Heeswijk-Dinther

Wmo Koffiemiddag
CC De Pas Heesch

Keez-toernooi
Café-Zaal 't Tramstation Nistelrode

BOBZ
Dorpshuis Nistelrode

Pubquiz
CC De Pas Heesch

Lucifer – Theatergroep de Kersouwe
De Kersouwe Heeswijk-Dinther

Open dag maïsproefveld
Kaathovensedijk 8
Heeswijk-Dinther
PAGINA 28

ZATERDAG 1 SEPTEMBER
Wereldgebedsdag
PAGINA 6

Just Be Mix workout
Zwarte Molenweg 11 Nistelrode

Alpacafarm open
Leeghandseweg 12 Vorstenbosch

Leefstijlplein
Bernhoven Uden

Jeugdmiddag
Sterrenwacht Halley Heesch
PAGINA 12

Zomernacht festival
Raadhuisplein Nistelrode
PAGINA 14

Yentl & De Boer in Concert
De Kersouwe Heeswijk-Dinther

ZONDAG 2 SEPTEMBER
Alpacafarm open
Leeghandseweg 12 Vorstenbosch

Drumcirkel
Centrum Timmers
'Hartje Maashorst' Nistelrode

Wisentexcursie
Natuurcentrum De Maashorst Nistelrode

Landgoed rondleiding
Kasteel Heeswijk
Heeswijk-Dinther

Inloopdag bij Dierenopvangcentrum Hokazo
Lange Goorstraat 6 Uden
PAGINA 10

Toermee 2018
CC Bernrode Heeswijk-Dinther

Tilburg Ten Miles
Van Tilburg Mode & Sport Nistelrode

Lucifer – Theatergroep de Kersouwe
De Kersouwe Heeswijk-Dinther

Dansen
CC Servaes Heeswijk-Dinther

Kaarten vv Vogelvreugd
CC Servaes Heeswijk-Dinther

Concert Marc Fitze
Abdijkerk Heeswijk-Dinther
PAGINA 21

MAANDAG 3 SEPTEMBER
Mind Walk - Tai Chi - Qi Gong
Centrum MAIA Nistelrode

Boek & Babbel
Bibliotheek Nistelrode
PAGINA 28

Poedja-visualisaties-meditatie
Boeddhistisch Centrum Vorstenbosch

DINSDAG 4 SEPTEMBER
5 jaar Centrum MAIA - Yoga
Centrum MAIA Nistelrode

Taijiwuxigong - Zhan Zhuang
Boeddhistisch Centrum Vorstenbosch

Creatief Café van KBO-Dinther
CC Servaes Heeswijk-Dinther
PAGINA 8

Inloopspreekuur Fysio Steins Hoogstraat
Hoogstraat 11 Heesch

Cursus Studievaardigheden voor leerlingen V-O (6 lessen)
Klasse-RT Nistelrode

Annelies Academy
Annelies Medi Spa Vorstenbosch

Merchant of Venice
De Kersouwe Heeswijk-Dinther
PAGINA 10

Lezing: De reuzenplaneet Neptunus
Sterrenwacht Halley Heesch
PAGINA 28

Kienen vv Vogelvreugd
CC Servaes Heeswijk-Dinther

Lezing: Antoon van Tuijl
Petrus Bandenkerk Heesch

WOENSDAG 5 SEPTEMBER
Voorleesuurtje
Bibliotheek Nistelrode

Cursus 'Natuur doet je goed' voor mantelzorgers
Natuurcentrum Slabroek Nistelrode

Kienen KBO-Dinther
CC Servaes Heeswijk-Dinther

Robbert Spoor, helderziende waarnemingen
Centrum MAIA Nistelrode

Cursus Stervensbegeleiding
Boeddhistisch Centrum Vorstenbosch

Voorlezen voor peuters
Bibliotheek Heesch
PAGINA 12

DONDERDAG 6 SEPTEMBER
Mind Walk - Workshop Orakel & Inzichtkaarten
Centrum MAIA Nistelrode

Boekstartcoach
Consultatiebureau Nistelrode
PAGINA 12

Eetpunt HDL
CC Servaes Heeswijk-Dinther

Taiji37Vorm - Taijiwuxigong
Boeddhistisch Centrum Vorstenbosch

Ziekenzalving
Zorgcentrum Heelwijk Heesch
PAGINA 6

VRIJDAG 7 SEPTEMBER
Reiki 2
Centrum MAIA Nistelrode

Kaartavond KBO-Dinther
CC Servaes Heeswijk-Dinther

Publieksavond
Sterrenwacht Halley Heesch

ZATERDAG 8 SEPTEMBER
Alpacafarm open
Leeghandseweg 12 Vorstenbosch

Taarten workshop
Creatief & Lekker Nistelrode

VV Heeswijk Loop
Sportpark Droevendaal
Heeswijk-Dinther

Racoon
De Kersouwe Heeswijk-Dinther

Bernhezer Business Event
The Duke Nistelrode
PAGINA 21

ZONDAG 9 SEPTEMBER
Open Monumenten Dag

Alpacafarm open
Leeghandseweg 12 Vorstenbosch

Master class
Creatief & Lekker Nistelrode

SJB Fietscross
Vorstenbosch

Dansen
CC Servaes Heeswijk-Dinther

Kaarten vv Vogelvreugd
CC Servaes Heeswijk-Dinther

MAANDAG 10 SEPTEMBER
Alzheimer Café
Ontmoetingscentrum Meteoor
Oss

Poedja-bardo onderricht-meditatie
Boeddhistisch Centrum Vorstenbosch

Voor meer informatie over de inhoud en tijden van de evenementen kunt u de agenda op onze website bekijken.
Wilt u uw evenementen op deze pagina geplaatst hebben dan kunt u deze aanmelden via onze website

www.mooibernheze.nl