De MooiBernheze krant
HEESWIJK • DINTHER • LOOSBROEK
VORSTENBOSCH • HEESCH • NISTELRODE
WEKELIJKS GRATIS HUIS-AAN-HUIS
Jaargang 8 • Week 33 • 14 augustus 2019

‘Het feit dat ik het woord ‘spelcomputer’ gebruik, zegt wellicht genoeg over de afstand’

Zie column Tim pagina 3

Tuinieren in augustus

Meer op pagina 22

NK Miryanne Ruijs naar het WK voor beroepen

Zie pagina 3

Diamanten bruidsparen

Herman en Trees Iemenschot

Hendrik en Bets van Venrooij-Broeksteeg

Wim en Mien van de Ven-Spanjers

Zie pagina 9

Voor Bernhezenaren
Door Bernhezenaren

AANGENAAM HEESCH
Heesch
VAN TILBURG SPORTBROCHURE
Bernheze

FOLDERS DEZE WEEK

buiten tuin klussen bouw
pag. 22

AANGENAAM HEESCH

Aangenaam Heesch
pag. 24

Sport
pag. 25

Nisseroise Kwis met nieuwe organisatie

Zie pagina 3

Het verhAal

Zie pagina 11

Extra zakcentje bijverdienen?
Word bezorger van deze krant!
Meer informatie: 0412-795170
of bezorging@bernhezemedia.com

Fotografen opgelet!

Doe mee aan de fotowedstrijd

Zie pagina 14

HERDENKING 75 JAAR BERNHEZE

Zie pagina 12

We Remember

Back to School
Kom snel langs voor een professionele oogmeting!
hoogstede optiek horen
tramstraat 23 • 5388 GE nistelrode
www.KijkMij.info • www.HoorMij.info

Evenementen

Zie pagina 28

PUZZEL MEE & WIN!

Bos Bloemen t.w.v. € 15,-

Zie pagina 19

Hallo
JUMBO
Zie pagina 13
Jumbo Wiegmans Heesch
Jumbo Nistelrode

COLOFON
DeMooiBernhezeKrant

Oplage
13.000 stuks
Bezorgdag: woensdag/donderdag

Bernheze Media
Laar 28
5388 HG Nistelrode
0412-795170
info@demooibernhezekrant.nl
www.demooibernhezekrant.nl

Redactie
Rian van Schijndel
Heidi Verwijst
Henriëtte Maas
Tamlyn van Lanen
Milène Putters
Carlijn van de Ven

Acquisitie:
Rian van Schijndel
Ingrid van Driel-van Linder
Joyce van Griensven

Administratie:
Heidi Verwijst
info@demooibernhezekrant.nl
Wendy van Grunsven

Vormgeving/DTP
Monique Raaijmakers
Buro Tweevoud

Fotografie
Ad Ploegmakers
Michel Roefs
Marcel van der Steen
Edwin Hendriks

Advertorial

Aanlevertijden
Kopij/redactie:
maandag tot 12.00 uur.
Familieberichten:
maandag tot 18.00 uur.
info@demooibernhezekrant.nl
Advertenties:
verkoop@bernhezemedia.com

Bezorgklachten
info@demooibernhezekrant.nl
0412-795170

Aan de inhoud van DeMooiBernheze-Krant is alle mogelijke zorg besteed. Er kunnen echter geen rechten aan worden ontleend.
De uitgever zal geen aansprakelijkheid aanvaarden. Niets uit deze uitgave mag op enigerlei wijze worden verveelvoudigd en/of openbaar worden gemaakt zonder toestemming van Bernheze Media.

PEFC PEFC/30-31-674
WIJ LEIDEN VAKMENSEN OP Erkend leerbedrijf

Activiteitenagenda van CC De Pas

HEESCH - De zomervakantie loopt ten einde en dat is een mooi moment om alvast te kijken naar het nieuwe seizoen in CC De Pas. Eind augustus vindt er alweer de eerste Pub-quiz plaats en begin september draait de film Green Book in Filmhuis De Pas. Ten slotte wordt in de maand september ook het theaterseizoen afgetrapt met een voorstelling van Karin Bruers!

PUBQUIZ
Vrijdagavond 23 augustus vindt er in het café weer een pubquiz plaats. Een quiz met wisselende categorieën, met open- en meerkeuzevragen, een finaleronde en uiteindelijk een winnaar. De quiz begint om 20.00 uur en meedoen is gratis! Je kunt je nog opgeven via info@de-pas.nl.

GREEN BOOK

De twee leven in een totaal andere wereld, maar krijgen geleidelijk aan een band met elkaar

Maandagavond 9 en dinsdagavond 10 september draait de film Green Book in Filmhuis De Pas. Als de Italiaans-Amerikaanse uitsmijter Tony Lip tijdelijk zonder werk zit, besluit hij als chauffeur te gaan werken voor een uiterst getalenteerde pianist.
De twee leven in een totaal andere wereld, maar krijgen geleidelijk aan een band met elkaar. De films beginnen om 20.00 uur en kaarten à € 6,- zijn te koop via de website of aan de theaterkassa van CC De Pas.

KARIN BRUERS
Donderdagavond 19 september staat Karin Bruers in CC De Pas met haar voorstelling 'Love is Wonderful!'. Tijdens deze voorstelling verwelkomt Karin haar publiek in een warm bad van liefde. Maar… niet schrikken als ze je af en toe kopje onder duwt, da's lief bedoeld.
De voorstelling begint om 20.15 uur en kaarten à € 15,- zijn te koop via de website of de theaterkassa van CC De Pas.

Voor meer informatie en kaarten ga naar www.de-pas.nl.

BAKKERIJ LAMERS DE BAKKERS
COLUMN

DE FORMULE 1 BAKKER

U zult wel denken wat heeft een bakker met Formule 1 te maken?

Nou, soms voel je je net een coureur. Bijsturen in bochten, zoals nieuwe ovens afstellen om het perfecte brood te krijgen, terwijl je al jaren gewend was aan die oude oven. Onze ovens en rijskasten werken digitaal, ze moeten exact afgesteld worden. Alsof je een nieuwe auto hebt en weer moet wennen aan hoe die zich gedraagt. En op een nieuw circuit (onze nieuwe bakkerij en nieuwe winkel) moet je toch weer even de weg leren kennen. Doordat we er iedere dag op rijden leren we snel de nieuwe bochten en hobbels. Maar meestal kan het ons niet snel genoeg gaan. Het bijstellen van de apparatuur kun je vandaag doen, maar je ziet morgen pas resultaat.

En zoals bij Formule 1 is het belangrijk een goed team te hebben om alles elke keer voor elkaar te krijgen

We willen de beste kwaliteit, de lekkerste smaak. Maar u heeft het vast al eens ondervonden: een gat in het brood. Dan willen wij weer graag zien waar dat gat zit. Onder de korst? Een opmaakfout, dus de opmaker weer bijstellen. In het midden? Waar komt dat nu vandaan? Het is een natuurproduct, om de perfecte werkwijze te vinden duurt even. Maar we komen er.

Dat bijsturen is niet makkelijk en een echte uitdaging elke keer weer.

De stap naar onze nieuwe winkel in Winkelcentrum de Ruwert in Oss is ook een keuze om onze klanten nog beter te kunnen bedienen. Gemak, alles dichtbij en een winkel waar onze producten nog beter tot hun recht komen.

En zoals bij Formule 1 is het belangrijk een goed team te hebben om alles elke keer voor elkaar te krijgen. En net als Max Verstappen hebben wij dat ook. Een team dat steeds meer werkt als een goed geoliede machine. Elke nacht gaan ze met goede zin aan de slag om de race te laten slagen. Het was een bewogen race voor het bakkers Lamers team, maar wat geweldig om er onderdeel van te zijn.

Nu hebben we allemaal om beurten even een pitstop. We zien u graag na uw vakantie weer in één van onze winkels.

Dennie Verhagen, de bakkers lamers.

Stichting Kloosterkapel Vorstenbosch
culturele educatieve ontmoetingsplaats

Kloosterkapel; agenda

De meesten hebben thuis of elders reeds van hun vakantie genoten en langzaam begint het dagelijkse ritme zich weer af te tekenen. Ook in de Kloosterkapel staan de eerste activiteiten weer op de agenda.

Yoga door Lea
Traditiegetrouw geeft yogadocente Lea van den Bergh op maandag haar yogalessen. Haar eerste lesavond zal zijn op **maandag 9 september**. Deze lessen van ongeveer een uur beginnen om respectievelijk 18.45 uur en 20.15 uur. Voor nadere informatie mail naar leabergh@hotmail.com.

Yoga door Sandra
Na een succesvolle eerste lessenreeks biedt Sandra Botman vanaf **dinsdag 3 september** nieuwe yogalessen aan in de Kloosterkapel.

Haar lestijden zijn van 19.00 tot 20.00 uur en van 20.15 tot 21.15 uur. Met haar lessen brengt ze je

tot meer rust, kracht, en flexibiliteit. Doe je ook weer mee? Geef dan aan in welke groep je mee wilt doen óf geef je op voor een gratis vroege of late proefles op 3 september! Meld je aan via sandra@uniformyoga.nl of 06-41209856.

Aanmelden of meer informatie: www.kloosterkapelvorstenbosch.nl / info@kloosterkapelvorstenbosch.nl

GRILLROOM & PIZZA FLORYA
't dorp 58a - Heesch - www.florya-heesch.nl (0412) 484074
Thuisbezorgd.nl
facebook.com/floryaheesch

Openingstijden:
Maandag gesloten
Dinsdag t/m donderdag van 15.00 tot 23.00 uur
Vrijdag en zaterdag van 12.00 tot 24.00 uur
Zondag van 12.00 tot 22.00 uur.

NK Miryanne Ruijs naar het WK voor beroepen

HEESWIJK-DINTHER - **Miryanne Ruijs, nationaal kampioen 'gastheer/gastvrouw (Junior Skills)', vertrekt op 18 augustus én vertegenwoordigt ons land tijdens de 45ste editie van WorldSkills, het 'WK voor beroepen' dat van 22 tot en met 27 augustus plaatsvindt in Kazan, Rusland. Miryanne maakt deel uit van Team Nederland; 30 talentvolle jongeren, allen nationaal kampioen in hun vak. Op zaterdag 10 augustus kwamen Team NL en supporters voor de laatste keer voor vertrek bij elkaar in Soest.**

Miryanne leert bij het Fioretti College en werkt bij Kasteel Heeswijk. Zij is de enige vmbo-leerling in Team NL. De afgelopen maanden werden de overige winnaars geselecteerd tijdens voorrondes, kwalificatiewedstrijden en nationale finalewedstrijden van de mbo-vakwedstrijden Skills Heroes.

> Op zaterdag 10 augustus kwamen Team NL en supporters voor de laatste keer voor vertrek bij elkaar in Soest

In Kazan strijden meer dan 1.600 deelnemers uit ruim 60, bij WorldSkills International aangesloten landen/regio's in 56 beroepen, voor een plek op het erepodium. Ons land doet mee in 27 vakrichtingen (beroepen), waaronder patissier, metselaar, stukadoor, bloembinder, meubelmaker en lasser. Experts, afkomstig uit het bedrijfsleven en van scholen, trainen en begeleiden de deelnemers. Voor het eerst doet ook een vmbo-leerling mee aan de WorldSkills Junior wedstrijd gastheer/gastvrouw. Ook vertegenwoordigen twee mbo-studenten Nederland tijdens de Future Skills wedstrijd Industry 4.0.

Miryanne maakt deel uit van Team Nederland: 30 talentvolle jongeren

Officiële opening MFA De Stuik Vorstenbosch

Woensdag 21 augustus 2019 vanaf 19.30 uur

VORSTENBOSCH - **De nieuwe multifunctionele accommodatie (MFA) De Stuik is gereed. Vorstenbosch beschikt hiermee over een prachtige culturele- en sportaccommodatie die voldoet aan alle eisen van deze moderne tijd. Door samenwerking van alle betrokkenen is dit project tot stand gekomen. Reden voor een feestelijke opening van het gebouw.**

Alle inwoners van Vorstenbosch zijn hierbij uitgenodigd voor de officiële opening.
Aansluitend kunnen belangstellenden een kijkje nemen in het gebouw, zowel voor als achter de schermen. Het adres is Schoolstraat 14.

Programma
19.30 tot 20.00 uur: ontvangst met koffie/thee.
20.00 uur: toespraken met aansluitend officiële opening.
20.30 uur: mogelijkheid om een kijkje te nemen in de nieuwe sportzaal en andere ruimten met een muzikale bijdrage van De Notenkrakers.

In de foyer kunt u gezellig napraten onder de vrolijke klanken van De Notenkrakers.

Vakantiekrantpuzzel

Winnaars LEVENSMIDDELENPAKKET van € 50,-

van Jumbo Wiegmans Heesch

Jumbo Nistelrode

Henriëtte Timmermans en Riekie van Lier

Het antwoord was: ontspanning

JUMBO

Column D'n Blieker

Tim Wijnen beschrijft zijn unieke kijk op dagelijkse herkenbare belevenissen.

Gamen

Ik heb pas een kijkje mogen nemen bij een gaming-event. Zo'n event waarbij bezoekers een week lang, 24 uur per dag, mogen gamen. Voor de bezoekers betekent dat dus ongeveer dit: slaapzakje mee, veel Red Bull drinken en onbeperkt naar een beeldscherm staren. De aankleding van het evenement zorgde niet voor heel veel verwondering bij me. De aankleding bestond uit een donkere, lege hal, een paar banken en tafels en verder veel laptops. Heel veel laptops.

Het waren voornamelijk de bezoekers van dit evenement waar ik met moeite mijn ogen van af kon houden. Het waren stuk voor stuk heel lief ogende jongens en meisjes, maar tegelijkertijd had ik ook met ze te doen. Ze zagen er stuk voor stuk uit alsof ze in hun leven veel te weinig zonlicht hadden gezien en op korte termijn ook liever niet naar buiten wilden komen. Hier binnen in de hal achter het beeldscherm, maar ook met hun mede-game-fanaten waren ze op hun plek.

> 'Het feit dat ik het woord 'spelcomputer' gebruik, zegt wellicht genoeg over de afstand'

Het kan zijn dat ik me gewoon totaal niet kan verplaatsen in deze wereld. Ik ben afgehaakt na Super Mario van de Nintendo 8-bit en daarna heb ik nooit meer een spelcomputer aangeraakt. Het feit dat ik het woord 'spelcomputer' gebruik, zegt wellicht al genoeg over de afstand die ik voel met deze groep jongeren. Ik kan me niet voorstellen dat je liever 24 uur per dag een spelletje speelt, dan geniet van de eerste zonnestralen op je huid in de lente. Ik kan me niet voorstellen dat je de voorkeur geeft aan alleen op je kamer zitten. Mij lijkt een fysieke ontmoeting met vrienden altijd beter dan een virtueel gesprek op afstand.

Ik heb het niet aangedurfd een bezoeker aan te spreken en te vragen of hij vindt dat ik een punt heb. Ik was er denk ik te bang voor dat hij me zou zien als een spreekbuis van zijn vader en zijn hoofd meteen weer zou wegdraaien naar het beeldscherm. Want die vader van hem zal er ook wel geen bal van begrijpen.

blieker@bernhezemedia.com

ZORG EN HULP

Spoed, als elke seconde telt
Alarmnummer Brandweer, Ambulance en Politie 112
Doven en slechthorenden spoedeisende hulp 0900-8112
Geen spoed
Brandweer 0412-458888
Politie 0900-8844
Politie doven en slechthorenden 0900-1844
Huisartsenpost 0900-8860
BERNHEZE
ONS Welzijn 088-3742525
info@sociaalteambernheze.nl
www.ons-welzijn.nl
THUISZORG PANTEIN
Voor al uw zorgvragen 0900-8803
www.thuiszorgpantein.nl
HEESCH
Huisartsen
Huisartsenpraktijk De Vorssel
Langven 24, 0412-453798
Spoed overdag: 0412-455282
Huisartsenpraktijk De Zwaan en Van Sonsbeek
Schoonstraat 21
0412-450802
Spoed overdag: 0412-450802
Huisartspraktijk L. van Cruchten
't Dorp 37, 0412-451355
Spoed overdag: 0412-454945
Mw. N.A.M. Hiemstra
Gildestraat 1, 0412-451380
Spoed overdag: 0412-452739
Apotheek
BENU Apotheek Heesch
open ma.-vr. 8.00-17.30 uur
zaterdag 11.00 - 13.00 uur
Hoogstraat 53, 0412-451971
Gildestraat 1a, 0412-253158
BrabantZorg
Locatie: Heelwijk en Thuiszorg Heelwijk/Laarstede
Mozartlaan 2, 0412-465500
www.brabantzorg.eu
HEESWIJK-DINTHER
Huisartsen
Huisartsenpraktijk De Vrij-Kesselaer
Plein 1969 13b, 0413-292350
Spoed overdag: 0413-292730
Huisartsenpraktijk Heilaren
Heilarensestraat 64
0413-292922
Spoed overdag: 0413-293393
Apotheek
Apotheek Heeswijk-Dinther
Plein 1969 13a
Open ma.-vr. 8.00-17.30 uur.
Buiten openingstijden voor spoedeisende recepten kunt u naar de Regioapotheek in Bernhoven, naast de hoofdingang van het Ziekenhuis Bernhoven Uden.
0413-408780.
Laverhof
Locaties Cunera, De Bongerd en ondersteuning thuis
Zijlstraat 1, tel.: 0413-298100
NISTELRODE / VORSTENBOSCH
Huisartsen
Huisartsenpraktijk Nistelrode
Beekgraaf 58a. 0412-611250
Apotheek
Apotheek Nistelrode
open ma.-vr. 8.30-17.30 uur
zaterdag 11:00-12:00 uur
buiten openingstijden voor spoedeisende recepten bij de Regioapotheek in het Ziekenhuis Bernhoven.
0413-408780.
BrabantZorg
Locatie: Laarstede en Thuiszorg Heelwijk/Laarstede
Laar 40, 0412-407020
www.brabantzorg.eu
Verloskundige Nistelrode-Heesch
Verloskundige praktijk NOVA
Mozartlaan 2 Heesch
0412-646839
spoed: 06-53673167
www.novaverloskundigen.nl
LOOSBROEK
Huisartsen & Apotheek vindt u onder meer in Heeswijk-Dinther & Nistelrode. De huisartsen uit de regio draaien diensten in Loosbroek.

Column

Ilona Kling, huidtherapeut bij Huidgericht

Je huid tijdens de zwangerschap

Een positieve zwangerschapstest, goed nieuws! Maar helaas, de vermoeidheid en misselijkheid doen vaak niet veel goeds voor je uiterlijk. Het verhaal gaat rond dat meisjes de schoonheid van hun moeder stelen. Of dit ook zo is, daar heb ik mijn twijfels over. Maar het is wel een feit dat iedere huid anders reageert op een zwangerschap. Zijn de veranderingen bij een zwangere vrouw nu permanent of tijdelijk? In veel gevallen wordt alles weer 'normaal' en verdwijnt een groot gedeelte van de klachten vanzelf, maar soms heeft de huid wat hulp nodig.

Extra pigment
Meer dan de helft van de vrouwen krijgt na de vierde maand zwangerschap te maken met extra pigment in het gezicht.
Dit wordt ook wel een zwangerschapsmasker genoemd. Het wordt veroorzaakt door de verhoogde productie van oestrogenen die kunnen leiden tot een verhoogde aanmaak van pigment. De zon vergroot het risico hierop. Vaak zijn deze vlekken zes maanden na de bevalling weer verdwenen. Maar het is altijd beter om te voorkomen middels goede zonbescherming en passende huidverzorging! Ben je bevallen en heb je nog last van pigmentvlekken? Huidgericht kan je helpen het te verminderen met behulp van lasertherapie en peelings.

Puistjes
Vooral in het eerste periode van de zwangerschap hebben veel vrouwen last van puistjes. Door je zwangerschap maak je meer talg aan en hierdoor kunnen je poriën verstopt raken. Ook hierbij geldt dat passende huidverzorging belangrijk is, maar ook een professionele gezichtsbehandeling die de kans op blijvende acne-littekens verkleint.

Spataders en vocht vasthouden
Bijna de helft van de zwangere vrouwen krijgt last van verdikte enkels door vocht (oedeem) of spataders. Dit wordt als pijnlijk en vermoeiend ervaren. Regelmatig bewegen is van belang, maar wanneer dit niet voldoende werkt is oedeemtherapie een mogelijkheid om klachten te verminderen. Tevens zijn er speciale zwangerschapspanty's die ervoor zorgen dat het bloed en het vocht vanuit de benen makkelijker verder stroomt. Tip: deze panty dient aangemeten te worden en wordt vergoed door de zorgverzekeraar.

Wil je weten of een behandeling voor jou geschikt is om 'zwangerschaps-kwaaltjes' te verminderen of ben je benieuwd welke producten jij nu het beste kunt gebruiken? Neem gerust vrijblijvend contact met ons op.

Welkom bij de huidtherapeut, welkom bij Huidgericht.

De Beekgraaf 58a, Nistelrode
Gildestraat 1f, 5384 JC Heesch
073-7113193, info@huidgericht.nl
www.huidgericht.nl
www.facebook.com/huidgericht

HUIDGERICHT
Huid · Oedeem · Laser

Jeanette Nanne-de Kruijk

Vlindermama

OSS - Je hebt je kindje tijdens of na de zwangerschap verloren en dat is al langer geleden. In die tijd werd er heel anders met verdriet en verlies omgegaan. Je kindje werd soms weggehaald zonder dat jij het gezien had en er werd niet meer over gepraat. Het verdriet werd weggestopt want je moest door.

Ik heb zelf 21 jaar geleden Fleurtje tijdens de zwangerschap verloren. Nu ondersteun ik mama's die dat ook hebben meegemaakt en hun diepe verdriet en gemis willen verzachten. Meer informatie vind je op www.vlindermama.nl.

Praktijkadres: Oude Litherweg 2 - Oss
06-30863653 - jeanette@vlindermama.nl

Start het najaar met een beginnerscursus hardlopen

UDEN - **Wil je graag fitter worden en samen met anderen naar een doel toewerken? Schrijf je dan in voor Start to Run bij De Keien Atletiek! In zeven weken leer je van deskundige trainers, Intersport Superstore, Wolbert Fysio en een diëtiste alle ins en outs over de hardloopsport. Schrijf je nu in via www.yakultstarttorun.nl en vink bij locatie 'De Keien Atletiek Sportlaan Uden' aan. Start to Run gaat op zaterdag 24 augustus van start.**

Samen, maar op je eigen niveau, ga je met andere Start to Runners op zeven zaterdagochtenden vanaf 9.30 uur hardlopen. Je traint op de mooie atletiekbaan van De Keien Atletiek onder begeleiding van ervaren hardlooptrainers.
Na zeven weken ben je in staat ongeveer 25 minuten aan één stuk hard te lopen. Wekelijks zorgt De Keien Atletiek in samenwerking met Intersport Superstore, Wolbert Fysio en een diëtiste ook voor interessante voorlichtingsmomenten over thema's als blessurepreventie, voeding, schoenen en kleding.
Na afloop is het voor deelnemers mogelijk om zich bij De Keien Atletiek aan te sluiten bij Run to the Start, waarbij men in zeven weken leert zo'n 5 kilometer aan een stuk te hardlopen.
Behalve een fit lichaam krijg je nog meer als je meedoet aan Start to Run! Je ontvangt huiswerkondersteuning via de app hardlopen.nl met audiocoaching, een aantal edities van het tijdschrift Runner's World én een speciale voedingsgids.
Start to Run is al jaren dé manier voor beginnende lopers om daadwerkelijk de eerste stap te zetten. De kosten bedragen € 49,50.

ONS WELZIJN

Vrijwilligerspunt Bernheze

Samen-UitBus zoekt chauffeurs

In de regio Heesch-Oss en omstreken rijdt de Samen-UitBus. Als chauffeur van de bus help je mensen die met je mee op pad gaan. De mensen worden thuis opgehaald. Zodra het reisgezelschap compleet is, zet de bus koers naar het reisdoel, een supermarkt, een winkelcentrum, een bezienswaardigheid, een mooi stadje of een rondrit door een mooi gebied. Na het boodschappen doen of winkelen gaat het groepje altijd ergens een kopje koffie drinken, meestal met iets lekkers erbij.

Mocht dit je aanspreken dan nodigen we je uit om contact op te nemen met het Vrijwilligerspunt Bernheze in Heesch, Femke Prince: 06-14342428, vpbernheze@ons-welzijn.nl, www.ons-welzijn.nl

VRIJWILLIGERSWERK VERSTERKT!

Houtdag met markt bij Natuurcentrum De Maashorst

SLABROEK - **Natuurcentrum De Maashorst organiseert zondag 18 augustus, aan het eind van de zomervakantie, van 10.30 tot 16.00 uur een houtdag met een markt op het erf van het natuurcentrum met allerlei leuke spelletjes en spulletjes op het gebied van hout.**

Er is van alles te doen en te bekijken voor kinderen én voor volwassenen. Tevens kun je om 10.30 uur met een gids op pad voor een mooie struintocht door het bos. Vind je een mooi stukje hout dan mag je daar op het erf van het natuurcentrum een kunstwerkje van maken! De wandeling kost voor een volwassene € 3,50 en € 2,50 per kind. Om 10.30 uur gaat de houtmarkt van start. De toegang hiervoor is gratis. Voor de struintocht door het bos is reserveren noodzakelijk. Meer informatie is te vinden op www.natuurcentrumdemaashorst.nl.

BINNENKORT IN ONS THEATER...

NESTERLÉ CULTUREEL CENTRUM

Nesterlé, zó dichtbij. Kom, geniet & ontmoet!

Zaterdag 14 september 20.15 uur
ANGELA GROOTHUIZEN
LUEKE BINGE
In Lueke Binge bepaalt Angela haar positie in deze steeds sneller draaiende wereld. Deze rasverteller pakt je bij de kladden met een prachtig verhaal en wondermooie nieuwe liedjes die je in je kern raken.

Zaterdag 28 september 20.15 uur
KARSTEN & ALICE
RECHT DOOR DE WIND
Een voorstelling over vechten voor je plek in het peloton en in je bestaan. Over grenzen en daar ver overheen gaan. Karsten geeft een kijkje in de ziel van topsporter. In haar liedjes zet Alice kracht bij de verhalen van Karsten en zingt ze recht bij je hart naar binnen.

Meedoe-voorstelling voor kinderen

Zaterdag 9 november 20.15 uur
MAX VAN DEN BURG
PAASBEST
In zijn jubileumshow laat podiumbeest Max je alle hoeken van het cabaretpodium zien. In sneltreinvaart strijden de (goed) foute types, kleurrijke verhalen en gekke muziekjes om voorrang. Dynamisch, fantasievol en muzikaal maar bovenal hilarisch.

Zondag 10 november 14.30 uur
DAAN DRAAIT
LIEVE LIEVEN
(5 tot en met 10 jaar)
Feestelijke meedoe-voorstelling voor kinderen en hun ouders. Wat zou er gebeuren als een boek echt tot leven komt? Met behulp van onzichtbare Fantasy Reality helmen en speciale koptelefoons brengt Daan je naar werelden die je niet voor mogelijk had gehouden.

WWW.NESTERLE.NL

COLUMN Bernadette

mr. Bernadette Dijk
SCHEIDINGSBEMIDDELING - ALIMENTATIE - ERFRECHT

ZORGVULDIG SCHEIDEN HELPT BIJ EEN NIEUWE START

Na de zomervakantie is het vaak extra druk in de scheidingspraktijk. Intensief samenzijn tijdens de vakantie leidt - als het al langer niet goed zit - tot een toename van irritaties en stress, die dan het begin van de scheiding veroorzaakt. Volgens de statistieken ligt het aantal scheidingen eind augustus/begin september 20 tot 30 procent hoger dan in andere maanden.
Na het besluit om te gaan scheiden, breekt een onzekere fase aan. Want of je getrouwd bent of samenwoont, op emotioneel en financieel gebied komt er een heleboel op je af. Er moet van alles geregeld worden: rond de kinderen, het huis, het geld, de pensioenen et cetera. En dat terwijl je in een 'emotionele achtbaan' zit, zoals veel mensen het ervaren.
Juist in deze moeilijke fase is het verstandig om erbij stil te staan dat je al deze zaken zorgvuldig moet regelen. Het is goed om daar een juridisch deskundige bij te halen. Er spelen immers vaak grote (financiële) belangen en soms ingewikkelde juridische vragen. Ook gelden er allerlei wettelijke regels.
Het lastige is, zo weet ik uit de praktijk, dat ex-partners niet altijd meer dezelfde belangen hebben. Soms staan ze lijnrecht tegenover elkaar. Bijvoorbeeld over het betalen van partneralimentatie of het wel of niet delen van erfenis.
Over zulke kwesties lopen de spanningen vaak hoog op. En voor je het weet is er ruzie, wat een goede omgang met elkaar in de toekomst kan belemmeren. Zeker als er kinderen zijn, is het heel belangrijk om als ouders met elkaar in gesprek te blijven.
Deskundige begeleiding om je scheiding zorgvuldig te regelen, kan helpen. Het kan een hoop ellende en juridische strijd in de toekomst voorkomen.
Als jurist familierecht en scheidingsbemiddelaar help ik ex-partners om hun zaken samen te regelen. In goed overleg. De afspraken worden vastgelegd in een scheidingsconvenant dat door advocaat Rob Haakmeester uit Heesch bij de Rechtbank wordt ingediend.
Met aandacht voor de emoties, zet ik mijn juridische en financiële kennis in voor mijn cliënten. Zodat ze werkbare oplossingen krijgen. Dat geeft rust en vertrouwen om na je scheiding weer te werken aan een nieuwe start.

Voor meer informatie of een intake-gesprek, neem gerust contact op.

Bernadette Dijk - 06-39563131 - bdijk@mrbd.nl

Mooi KBO Bernheze

KBO BERNHEZE
Op z'n Brabants

Hans Claassen

Biljarten volgens Hans

HEESCH - **Biljarten is een populaire activiteit bij leden van KBO Heesch. Onder meer voor Hans Claassen (70) die niet alleen zelf graag een balletje stoot, maar ook zorgt dat anderen een potje kunnen spelen. Al jaren is hij de drijvende kracht achter het clubkampioenschap.**

Hans: "Wij spelen het spel libre. Voor een carambole moet jouw speelbal eerst de rode raken en dan de andere kleur. En als dat net niet lukt - als een bal net te dik of te dun gespeeld is - dan baal je als een stekker! De uitdaging om zuiver te spelen vind ik mooi, dat je geen cadeautjes weggeeft. Sommigen zijn heel goed in het korte spel, ik gebruik zelf liever de hele tafel. Maar ik ben zeker niet de beste, hoor. Anderen biljarten bijna elke dag en hebben hoge gemiddelde scores. Ik kan alleen wel praten als de beste. Je kunt iemand echt op z'n Brabants uit de wedstrijd lullen. Bijvoorbeeld als een bal net niet aankomt, dan zeggen we: 'Die is te lui, net als z'n baasje'. Dat psychologische spelletje hoort er ook een beetje bij. Ach, ze weten wie het zegt!"

KBO kluscafé Loosbroek

LOOSBROEK - **De vrijwilligers van het kluscafé zijn zaterdag 17 augustus weer aanwezig bij Harrie en Rien van Zoggel in de Achterdonksestraat 7. Al is het nog vakantietijd, toch staan ze weer voor je klaar van 9.30 tot 11.30 uur om de aangeboden spullen te repareren. Als er nieuwe onderdelen nodig zijn helpen de vrijwilligers hierbij.**

Ze kunnen je tuingereedschap slijpen en denk bijvoorbeeld eens aan speelgoed dat nog gerepareerd kan worden. Problemen met je fiets proberen de vrijwilligers van het kluscafé ook op te lossen. Weggooien is zonde voor het milieu én voor je portemonnee.

Het kluscafé is voor alle inwoners van Bernheze. Elke derde zaterdag van de maand staan de mensen van het kluscafé voor je klaar. Alle data van het kluscafé voor 2019 worden vermeld op de evenementenkalender op de achterzijde van DeMooiBernhezeKrant en op www.loosbroek.nl, de website van Loosbroek.

Voor meer informatie of vragen kun je altijd terecht bij Henk de Mol (0413-229619), Jan van Eerd (0412-480658) of bij Betsie van Zutphen (0413-229692).

Geef je apparaten een tweede kans, weggooien kan altijd nog.

Moeilijke voeten?

HEESWIJK-DINTHER - **In Laverhof zal op vrijdag 16 augustus een bijeenkomst worden gehouden speciaal bedoeld voor mensen met moeilijke voeten. In de centrale hal van Laverhof, gevestigd aan de Zijlstraat 1, zal van 10.00 tot 12.00 uur een verkoopmorgen worden gehouden. De bijeenkomst zal worden verzorgd door Jonker Speciaal Schoeisel vof uit Wadenoijen.**

Jonker
Speciaal Schoeisel v.o.f.
brede oplossingen voor probleemvoeten

Deze firma levert al ruim vijftien jaar schoenen en pantoffels, zowel voor dames als heren, in veel verschillende lengte- en wijdtematen. De ideale oplossing

Speciale collectie stretchschoenen

voor mensen met gevoelige of opgezwollen voeten of enkels, steunkousen, zwachtels, beugels, steunzolen, hallux valgus (knobbels), likdoorns, eksterogen, hamertenen, diabetes en reumatische aandoeningen.

Nieuw is een speciale collectie stretchschoenen die in zijn geheel bestaat uit zacht elastisch

materiaal, speciaal bedoeld voor mensen met (erg) gevoelige voeten. Jonker Speciaal Schoeisel heeft zich toegelegd op brede en zelfs extra brede schoenen en pantoffels voor mensen met brede of opgezwollen voeten, maar daarnaast levert dit bedrijf ook de meer courante wijdtematen.

Belangstellenden zijn van harte welkom. De toegang is gratis en pinnen is mogelijk.

Leer uw kind stap voor stap met geld omgaan

Open nu JongWijs met betaalpas

En ontvang een cadeaubon van € 7,50 te besteden bij Gastronomia Italiana.*

*Vraag ons naar de voorwaarden of kijk op regiobank.nl.

HET RODE HUIS JOUW BANKZAKEN

Het Rode Huis
't Dorp 124
5384 MD Heesch
T 0412 - 20 60 06
E info@hetrodehuis.nl
I www.hetrodehuis.nl

Uw bank dichtbij. RegioBank Zelfstandig Adviseur

Zomermarkt

HEESCH - **Bij Heelwijk wordt zaterdag 31 augustus een zomermarkt georganiseerd. Er zijn gezellige kraampjes, onder andere met mooie handgemaakte spulletjes, en er zal een rad van avontuur zijn waarvan de opbrengst ten goede zal komen aan de verbouwing van de binnentuin.**

Deze markt is vrij te bezoeken voor iedereen, ook voor diegenen die niet in Heelwijk wonen. Er zal voor de inwendige mens en voor veel gezelligheid gezorgd worden. De markt duurt van 14.00 tot 17.00 uur. Er zijn nog enkele kramen beschikbaar. De kosten hiervoor bedragen € 20,-.
Bij interesse kun je contact opnemen met
activiteitenbegeleiding.
heelwijk@brabantzorg.eu.

Heb jij je MBO-diploma directiesecretaresse / managementassistente nivo 4 of HAVO-diploma afgerond?

Dan zijn wij op zoek naar jou!

Notariskantoor Groeneweg

Je werkdag ziet er als volgt uit:
- Je beheert de agenda
- Je verwerkt inkomende en uitgaande post/mail
- Je ontvangt bezoekers
- Je start dossiers op
- Je vraagt gegevens op bij diverse instellingen, organisaties en registers
- Je voert correspondentie met cliënten en adviseurs
- Je verzorgt de archivering
- Je beheert de voorraad kantoorartikelen
- Je verzorgt de website

Wat zijn je kwaliteiten?
- De Nederlandse taal beheers je uitstekend
- Je werkt accuraat en resultaat gericht
- Je bent proactief
- Je bent 30-37,5 uur per week beschikbaar
- Je bent woonachtig in de omgeving van Heesch

Enthousiast geworden?
Stuur je CV met foto naar: schellevis@notarisgroeneweg.nl
Heb je nog vragen? Bel: 06-22923622
of kijk op de website: www.notarisgroeneweg.nl

Nisseroise Kwis met nieuwe organisatie

Boven v.l.n.r.: Michelle, Simon, Judith, Maaike en Jorg. Beneden v.l.n.r.: Manouk, Dennis, Joyce, Nick en Ellen

NISTELRODE - **Het lijkt misschien nog ver weg, maar 28 december wil je echt al in je agenda hebben staan! Dat is namelijk de datum dat ieder jaar de Nisseroise Kwis terugkeert en ook dit jaar zal er weer een leuke en gezellige kwisavond georganiseerd worden.**

Het is je vast niet ontgaan dat de organisatie het afgelopen jaar druk op zoek was naar nieuwe kwismasters. Al snel waren er nieuwe aanmeldingen van Nisseroise mensen die het team wilden versterken en volop nieuwe ideeën hebben.

En zo zijn we in februari met tien kwismasters van start gegaan, vier oudgedienden en zes nieuwe. Door middel van een brainstormsessie zijn de nieuwe categorieën voor de kwis van dit jaar al opgesteld en zijn we nu druk met het bedenken van de vragen en de geheime opdracht.

Daarnaast vonden we het na acht jaar tijd voor een opfrissing van het logo en voor een nieuwe website. Ook liggen er andere leuke ideeën op tafel, die het voor de teams mogelijk gaan maken om extra punten te verdienen. Dit jaar kun je dus niet alleen tijdens de kwisavond, maar ook al in de voorfase punten verdienen! Meer informatie volgt op de Facebookpagina van de Nisseroise Kwis. Houd deze dus in de gaten!

Meedoen met keeztoernooi voor stichting Opkikker

NISTELRODE - **Er staat weer een keeztoernooi op de agenda. Vrijdag 30 augustus is de eerstvolgende keer dat er gespeeld kan worden in café-zaal 't Tramstation. De organisatie hoopt op een drukbezette zaal. Deze keer wordt er wederom een goed doel gesteund en dit keer is dit stichting Opkikker.**

Je kunt je inschrijven door een mail, met vermelding van de namen van de deelnemers (per team twee personen), te sturen naar keezetoernooi@gmail.com. Aanvang is 19.00 uur en het inschrijfgeld is € 5,-. Na aanmelding krijg je een bevestigingsmail.
Er is plek voor maximaal 25 tafels binnen in de zaal dus geef je op tijd op!

Gratis literair festival

Zaterdag 17 augustus
19.30 tot 00.00 uur
Zondag 18 augustus
9.00 tot 19.00 uur

Veghel - Heeswijk-Dinther

RELAXSTOELEN SPECIALIST

Grote collectie
(sta-op) relaxstoelen
+
Persoonlijk
maatadvies
+
Scherp geprijsd

adbouw
WONEN + SLAPEN
Woonboulevard Uden
www.adbouw.nl

De Versdriehoek
Aanbiedingen geldig van
15 t/m 21 augustus
Aan Laar / Tramstraat - Nistelrode

CEELEN
GROENTE en FRUIT SPECIAALZAAK
Groente en fruit da's de klok rond genieten

RUCOLA 125 gram € 0.99
BROCCOLI 500 gram € 0.99
SALADE VAN DE WEEK
150 gram € 1.25
Biologisch groente/fruit pakket op bestelling (inclusief recepten)
Laar 80a • 5388 HK Nistelrode • Tel. 0412-612426
info@ceelengroentefruit.nl • www.ceelengroentefruit.nl

Krentenbollen
4 + 2 GRATIS
BBQ broden,
2e voor de helft van de prijs
Pain du BBQ, Pain du Chorizo, Foccacia Tomaat,
Desem meergranen knoflook/oude kaas

Nieuw!
Kersen Tartelette
Verkrijgbaar op vrijdag en zaterdag

€1,50
Van Mook
De Echte Bakker
Laar 66 - 5388 HK Nistelrode - 0412-611277
Molenweg 3 - 5388 ES Berghem - 0412-745380
www.vanmook.echtebakker.nl

AMBACHTELIJKE SLAGERIJ
VAN DEN TILLART
Vorstenbosch 0413-363645
Nistelrode 0412-611282

AANBIEDINGEN
Lasagne Bolognaise 100 gr. € 0,90
Beefburgers per stuk € 1,40
Eigen gemaakte boterhamworst 100 gr. € 1,20
WWW.SLAGERIJVDTILLART.NL
TRAMSTRAAT 17, NISTELRODE
KERKSTRAAT 9, VORSTENBOSCH

VOLOP PARKEERGELEGENHEID

BERNHEZEFAMILIEBERICHTEN

Als er slechte dagen komen, is het kostbaarste bezit
de herinneringen aan de goede dagen

Verdrietig omdat we hem nu moeten missen, maar dankbaar
dat we de laatste dagen met elkaar samen konden zijn,
moeten wij nu afscheid nemen van mijn lieve man,
onze zorgzame vader en opa

Adrie van den Berg

∗ Schijndel, 23 juni 1935 † Heeswijk-Dinther, 11 augustus 2019

echtgenoot van

Annie van den Berg - van der Pas

Annie

Soraya en Maarten
Sando en Marloes
Esra en Tim, ♡
Kyra en Ruud

Peter en Annemarie
Tim en Ruth
Veerle

Ton en Renate
Bram en Britt
Rens
Tjeu
Dirk

De uitvaartdienst wordt gehouden vrijdag 16 augustus om 10.30 uur in de St. Willibrorduskerk, Hoofdstraat te Heeswijk, waarna de begrafenis plaatsvindt op het parochiekerkhof.

De avondwake is donderdag 15 augustus om 19.00 uur in voornoemde kerk.

Bedroefd geven wij kennis van het overlijden van
onze broer, zwager en oom

Hans van Uden

∗ Dinther, 12 november 1954
† Uden, 27 juli 2019

Familie Van Uden

Correspondentieadres:
Familie Van Uden
p/a Eksterdonk 24
5467 DN Veghel

Naar de wens van Hans heeft de crematie in stilte plaatsgevonden.

Dankbetuiging

Zo plotseling. Onbegrijpelijk

Graag willen we iedereen bedanken voor alle steun
en medeleven na het overlijden van

Adriaan Kappen

Dilia Kappen
Kinderen, kleinkinderen en achterkleinkind
Nistelrode

Gouden bruiloft Piet en Betsie van Venrooij-van der Heijden

Piet en Betsie

NISTELRODE - "Graag willen wij onze ouders, Piet van Venrooij en Betsie van Venrooij van der Heijden, feliciteren met hun 50-jarig huwelijk dat plaatsvond op 8 augustus. Vader Piet heeft als hobby vogeltjes en rijdt graag een keer met zijn scooter. Moeder Betsie houdt van gezelligheid, winkelen en ze gaat graag een avondje kienen. Het zijn allebei familiemensen en ze staan altijd voor ons klaar.

Lieve pap en mam, nog vele gelukkige jaren samen!"

Groetjes, Barry en Eric

Campagne tegen zomereenzaamheid

De Heesche kerk doet mee!

HEESCH - **De zomer is voor veel ouderen een periode waarin gevoelens van eenzaamheid een grotere rol spelen. Om die reden is het ministerie van Volksgezondheid, Welzijn en Sport (VWS) een zomercampagne gestart tegen eenzaamheid. Doel van de campagne is tweeledig: vakantiegangers aansporen wat van zich te laten horen aan de thuisblijvers en ouderen stimuleren hun eenzaamheid te doorbreken, bijvoorbeeld door elkaar op te zoeken of samen wat te gaan doen.**

Tijdens de zomervakantie, maar ook daarna, is het parochiecentrum van de parochie De Goede Herder in Heesch een gastvrije plek voor iedereen die een ander wil ontmoeten onder het genot van een kopje koffie. De Mariakapel biedt jou een plaats voor een moment van rust en bezinning. Je kunt er in stilte bidden, uit dankbaarheid of om troost en steun, een kaarsje ontsteken bij Maria voor iemand die ziek is, die je mist of die je een hart onder de riem wilt steken.

Beide ontmoetingsruimtes zijn vanaf 19 augustus iedere werkdag, behalve op woensdag, open van 9.00 tot 12.00 uur. Het gastteam heet jou van harte welkom.
Wie geen eigen vervoer heeft kan gebruikmaken van de gratis Hop-On Hop-Off bus die langs 't Dorp rijdt (halte Kerkstraat). Stel je bezoek bij je thuis op prijs? Laat het ons dan weten via 0412-451215 of a.bergsma@parochiedgh.nl.

Diamanten bruidsparen

Herman en Trees Iemenschot

NISTELRODE – **Al 60 jaar delen Trees en Herman Iemenschot hun liefde voor elkaar. Ze trouwden in Zwolle maar kwamen uiteindelijk op het Kerkveld in Nistelrode terecht. Samen met hun drie kinderen, vijf kleinkinderen en twee achterkleinkinderen genieten Herman en Trees nog steeds van hun geluk samen.**

Tijdens de dansles leerden ze elkaar kennen en daar was het meteen raak. Herman en Trees woonden allebei in Zwolle en hebben zes jaar verkering met elkaar gehad voordat ze op 30 juli 1959 voor de kerk trouwden. Ze trokken in een huis in Zwolle waar ze 3,5 jaar gewoond hebben. Daar werden hun zoon en hun oudste dochter geboren.

Voordat hij met zijn Trees trouwde, heeft Herman onder andere als 'elektrieker' op het bekende schip Karel Doorman gewerkt. "Het mooiste vonden we de commandowisseling op het marineschip", blikt Herman vrolijk terug. Na het trouwen vond hij in de Jaarbeurs in Utrecht zijn volgende baan. "Ik ben bij Velopa terechtgekomen, zij wilden mij graag in dienst nemen", vertelt Herman. Herman werkte in verschillende regio's, waaronder in de richting van Amsterdam en Rotterdam. "Maar daar wilde ik absoluut niet gaan wonen", vertelt Trees. "Een regiomanager in Brabant zou stoppen en Herman zou die positie in kunnen gaan nemen. Daarom zijn we hier komen wonen."

In 1963 trok het echtpaar, met twee jonge kinderen, in hun huis aan het Kerkveld waar ze nu nog met veel plezier wonen. "In het begin was het erg wennen, vooral omdat ik de taal niet begreep. Het plat 'Nisserois' verstond ik niet", lacht Trees. Later werd in het ziekenhuis in Oss de jongste dochter geboren en was het gezin compleet. Trees bleef thuis voor de kinderen en wist haar vrije tijd goed te vullen. "Ik deed veel aan haken, poppen en beelden maken, maar het allerliefst deed ik aan kantklossen", vertelt Trees. Herman besteedde zijn vrije tijd het liefst aan klussen en knutselen. "Er is hier ooit ingebroken, ze hebben toen de kluis uit de muur proberen te breken. De buren hebben dat gehoord maar dachten: 'Herman zal wel weer aan het verbouwen zijn'", blikt Trees terug.

Het echtpaar heeft haar diamanten jubileum gevierd met familie. Samen hopen ze nog lang van hun huis en huwelijk te mogen genieten. "Het is een kwestie van geven en nemen, elkaar in de waarde laten", zegt Trees. "Ja, daar sluit ik me bij aan", voegt Herman daaraan toe.

Herman, wethouder Van Boekel en Trees

Tekst: Tamlyn van Lanen Foto's: Marcel van der Steen

Wim en Mien van de Ven-Spanjers

Wim van de Ven geboren in Nistelrode op 10-08-1935 en Mien Spanjers geboren in Heesch op 23-06-1933 Foto: Marcel van der Steen

Hendrik en Bets van Venrooij-Broeksteeg

HEESCH – **Drie weken terug was het precies 60 jaar geleden dat Hendrik van Venrooij en Bets Broeksteeg elkaar het jawoord gaven.**

Hendrik (82) en Bets (81) leerden elkaar kennen in Dancing Govers in Geffen.

Op 24 juli 1959 trouwden ze voor de wet, maar het feest en de kerkelijke inzegening vonden plaats op 5 augustus 1959. Een bijzonder feest want er was sprake van een dubbel huwelijk, de zus van Hendrik trouwde gelijktijdig met haar man en ook zij vieren dit jaar dat ze 60 jaar getrouwd zijn. Het echtpaar van Venrooij-Broeksteeg heeft nog vele hobby's en geniet nog elke dag van kinderen, kleinkinderen en aanhang. Het feest werd gevierd met familie, de buurt en vrienden en kennissen. Kortom; het was een onvergetelijke, mooie, zonnige dag.

Een bijzonder feest want er was sprake van een dubbel huwelijk

Zakelijke rompslomp? Ja, graag!

Als ondernemer weet je als geen ander wat het runnen van een bedrijf inhoudt. Dat er nogal wat bij komt kijken hoeft niemand je nog uit te leggen. Jij hebt je zaakjes graag goed voor elkaar. Vooral ook aan de zakelijke kant. Dan is het fijn als je al die bijkomstigheden als financiën, belastingen en salarisadministratie met een gerust hart kunt overlaten aan specialisten in dit vakgebied. Van Soest & Partners is zo'n specialist. Al ruim veertig jaar zijn wij die vertrouwde partner die voor jou en je bedrijf graag de zakelijke puntjes op de i zet. Een geruststellende gedachte. Zakelijke rompslomp? Ja, graag!

'Samen met onze partners hebben we alle expertise in huis die nodig is'

Frank Hanegraaf en Chris-Stan van Daal *Tekst: Anita van den Bogaart Foto: Ad Ploegmakers*

EXPERTS
Met onze professionele dienstverlening hebben we de kennis en knowhow in huis om jou die optimale ondersteuning te kunnen bieden. En voor ingewikkelde of gecompliceerde vraagstukken maken we gebruik van de expertise van onze partners. Zo hebben we partners op het gebied van financiering, fiscaliteit, juridische vraagstukken en personeels- en organisatievraagstukken. Allen professionele experts die voor jou de beste oplossing zoeken.

ONTZORGEN
Ontzorgen, dat is waar wij voor staan. Of het nu gaat om de complete financiële administratie, het samenstellen van de jaarstukken of het opstellen van de fiscale aangifte: wij zorgen dat jij er geen omkijken naar hebt. Bij ons krijg je dat stukje persoonlijke aandacht dat jij en je bedrijf verdienen.

Want zoals jij achter jouw bedrijf staat, staan wij achter het onze. We zijn er voor onze klant. Samen met onze partners hebben we alle expertise in huis die nodig is, ook bij ingewikkelde of gecompliceerde vraagstukken. Als specialist, als sparringpartner en coach, maar vooral als accountantskantoor met een breed en compleet aanbod in professionele dienstverlening.

VRAGEN?
Kom gerust eens bij ons langs of maak een vrijblijvende afspraak. Met een kop koffie erbij bekijken we graag wat we voor je kunnen betekenen. Voel je welkom!

Van Soest & Partners
accountants adviseurs

Heesch - Cereslaan 4
Heeswijk-Dinther - Plein 1969 1a
0412- 459000 - info@soestacc.com
www.soestacc.com

Perfectie
tot in detail

HANEGRAAF KEUKENS

Uw **droom** is onze **ambitie**

't Dorp 58, 5384 MC Heesch
0412-202849
info@hanegraafkeukens.nl
www.hanegraafkeukens.nl

Openingstijden:
Maandag: op afspraak. Dinsdag t/m vrijdag: 9.30-17.30 uur. Zaterdag: 10.00-17.00 uur. Zondag: gesloten.

Het VerhAal

Gratis literair festival

Zaterdag 17 augustus
19.30 tot 00.00 uur

Zondag 18 augustus
9.00 tot 19.00 uur

Veghel - Heeswijk-Dinther

De route is circa zes kilometer lang en is zowel vanaf de bibliotheek Veghel als De Kilsdonkse Molen te volgen. De route is met pijlen aangegeven. Wie wandelt ziet alles. Wie fietst kan tussendoor afstappen en een stukje heen en terug lopen.

Met onder andere: **Jules Deelder, Özcan Akyol, Alex Roeka, Björn van der Doelen**

ZATERDAGAVOND FEESTAVOND

Podium 'Molen-Aa', 19.30 tot 0.00 uur.
Het Verhaal gaat zaterdagavond van start met de bekendmaking van de nieuwe gemeentedichters van Meierijstad en Bernheze.
Er is poëzie en spoken word en de band KnockOut zorgt voor een gezellig feestje aan de Aa! Midden in de natuur verrijst een heus podium met uiteraard een bar en een band. Een optreden van KnockOut is 'high energy', dansbaar en 100 procent live! De negen(!) enthousiaste muzikanten zorgen voor een bijzonder feest aan de Aa. Ook hiervoor is de toegang gratis, dus mis deze feestelijke start van het VerhAal niet. (Op de route: nummer 7.)

ZONDAG 18 AUGUSTUS

Route van zes kilometer, 9.00 tot 19.00 uur en verhalen, gedichten, kunst en muziek. Op zondag is er de hele dag van alles te zien en beleven. Zie het programma voor alle optredens en acts. We lichten er een paar dingen uit:

YogAa IN DE NATUUR:

Ontspannen en energiek beginnen aan de dag. Voordat de wandeling of fietstocht begint, kan iedereen meedoen met de yogAales van Esther Deckers. Start 10.30 uur op de houten vloer in de buurt van De Kilsdonkse Molen (op de route nummer 8). Voor jong en oud!

TANGOSALON IN DE BUITENLUCHT

Liefhebbers van tango kunnen hun hart ophalen! Voor een echt zwoele, zomerse sfeer zorgt Tangoschool El Corazón uit Den Bosch. Om 13.00 uur geven zijn een openbare les Argentijnse tango. Daarna kun je de hele middag tango dansen in de openlucht tangosalon aan de Aa. De dansvloer ligt klaar! (nr 8).

POËZIEPODIUM BIJ DE KILSDONKSE MOLEN

Bij de molen is een buitenpodium ingericht voor poëzie. Met Johan Meesters, Ingrid van Doorn, Poëzie Podium Oss, Hans van der Kleij, Jeroen van de Crommert, Hans Manders, Ad van Schijndel en uiteraard de nieuwe gemeentedichter van Bernheze.

Tango

VERHALEN EN GEDICHTEN IN DE BIBLIOTHEEKTUIN IN VEGHEL

In de bibliotheektuin aan de Aa worden verhalen verteld door onder andere Carolyt Koops, Pieke Franssen, en Cor Swanenberg en kun je kennismaken met de kersverse gemeentedichter van Meierijstad. Binnen in de bibliotheek is een expositie van Cindy van Woudenberg.

HET VERHAAL OVER LAAGGELETTERDHEID

Tijdens het festival vertellen wij het verhaal over laaggeletterdheid. Özcan Akyol vertelt bijvoorbeeld over zijn jeugd, Sofie van den Krommenacker kruipt in een prachtige monoloog in de huid van een laaggeletterde vrouw en Maurice de Greef belicht het verhaal vanuit zijn rol als hoogleraar op het gebied van laaggeletterdheid. Ze zijn te vinden in de Aa-broeken, op de route aangegeven met nummer 4.

Aa-Land Proeverij

Özcan Akyol

Cor Swanenberg

AA-LANDERS PRESENTEREN ZICH MET STREEKPRODUCTEN

Tussen alle eigenzinnige optredens en exposities van zowel professionele als amateurkunstenaars is er een ware proeverij ingericht met allemaal streekproducten uit het Aa-land. Vlakbij De Kilsdonkse Molen langs de Aa (tussen nummer 7 en 8) staan culinaire ondernemers uit het Aa-dal. Van wijn en bier tot kaas en worst. En ja, zelfs hemels ijs is tijdens het festival aanwezig. Prachtige verhalen over hoe al deze producten worden gemaakt en waarom juist deze ondernemer zijn passie en zijn producten wil delen met het publiek. "Het gaat erom dat je verrast wordt, dat je iets nieuws ziet, hoort, ruikt en proeft", vertelt Geert van Winery and Herbs uit Schijndel.

HELPENDE HANDEN ZIJN ZEER WELKOM!

Tijdens Literair festival het Verhaal sta je de hele dag tussen voorstellingen, bezoekers, artiesten, collega's. Super gezellig om te doen! En uniek om mee te maken!
Wij vragen:

- Sjouwers en bouwers voor de diverse podia, zitplaatsen en vloeren.
- Gastvrouwen en -heren voor de ontvangst en begeleiding van artiesten en publiek.
- Publieksbegeleiders.
- Promotiemakers voor social media.
- Fotograaf.
- 'Runners', die flexibel inzetbaar zijn op de dag zelf en in de aanloop.

Ben je beschikbaar in het weekend van 17 en 18 augustus en liefst ook in de dagen ervoor en erna voor de op- en afbouw? Meld je dan aan via info@hetverhaal.nu. Of bel naar 06-20634694.

PENDELBUS

Voor de wandelaars rijdt er een pendelbusje tussen de molen en de bibliotheek Veghel. Een ritje kost € 2,- voor volwassenen en € 1,- voor kinderen tot 15 jaar. Vertrek om het half uur.

De organisatie van dit VerhAal is in handen van de Bernhezer Kunstkring, De Compagnie Veghel, Bibliotheken van Heeswijk-Dinther en Veghel en De Kilsdonkse Molen.

Met dank aan allen die dit VerhAal mogelijk hebben gemaakt: de gemeenten Bernheze en Meierijstad, Rabobank Oss Bernheze, VSB-fonds, Prins Bernard Cultuurfonds, TRV Bernheze, Reijers Kaartproducties, Boekhandel Schellen, Don't Mind en Buro Tweevoud.

info@hetverhaal.nu
www.hetverhaal.nu
festivalhetverhaal
@hetverhaalnu

We Remember

BERNHEZE - **De bevrijding in 1944, verslagen van een nog in leven zijnde ooggetuige.**

DE SCHOOLSTRAAT IN DINTHER TIJDENS OPERATIE MARKET GARDEN. DE LAATSTE AMERIKANEN TREKKEN NAAR VEGHEL.

Het duurde tot juni 1944 voor aleer de geallieerden in Frankrijk en Italië na hevige strijd en een enorm verlies aan mensenlevens vaste voet konden zetten op bezet Europees gebied. Ook in onze dorpen ondervonden we de eerste gevolgen van de bevrijdingsstrijd. In de lucht werd het al vooral 's nachts onrustig door overvliegende eskaders van geallieerde toestellen voor bombardementen op Duits gebied. Een aantal van deze toestellen, met dikwijls gevaarlijke ladingen aan boord, werd door Duits afweergeschut of door jachtvliegtuigen neergeschoten en kwam ook in onze omgeving terecht. In tegenstelling tot vele leden van de bemanning der vliegtuigen, kwamen hierbij geen inwoners in ons dorp om het leven.

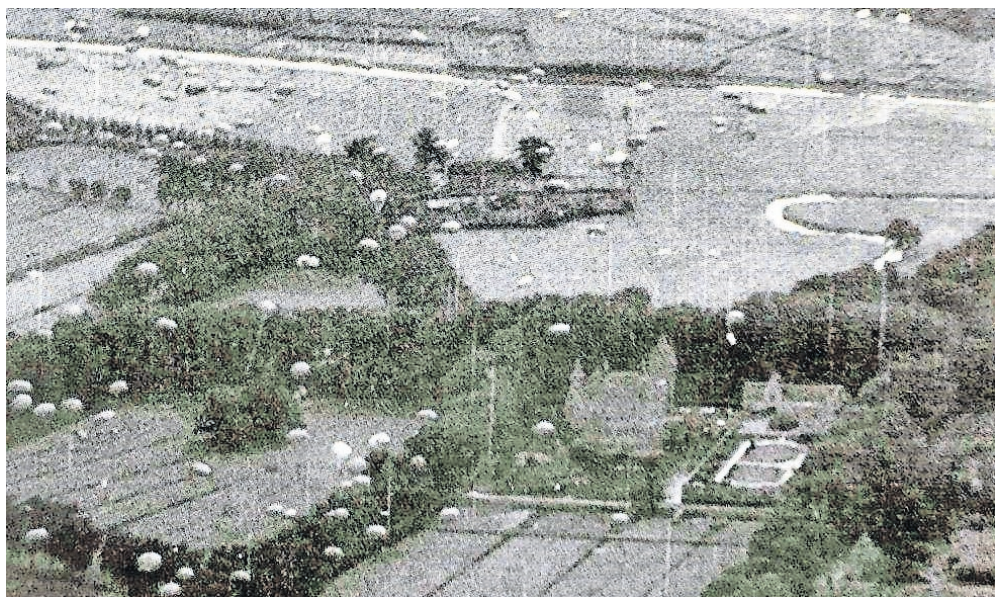

PARACHUTISTEN NOG IN DE LUCHT BOVEN HET KASTEEL OP 17 SEPTEMBER 1944

Maar dit zou helaas anders gaan worden toen het front der grondgevechten steeds dichterbij kwam. Op zondag 17 september 1944 was het druk met het vliegverkeer en broeiden er activiteiten in onze omgeving met het bevrijdingsleger aan de Belgische grens. De euforie van de bevrijding begon rond 14.00 uur toen zo'n vijfhonderd parachutisten in kleurige parachutes afsprongen bij Kasteel Heeswijk. De eerste soldatendoden vielen onder de bevrijders en de bezetters bij de grondgevechten nabij het kasteel in Heeswijk. De vuurgevechten ontstonden tussen parachutisten en de vanuit de richting 's-Hertogenbosch toegesnelde Duitsers. Gelukkig vielen er in die dagen geen dodelijke slachtoffers onder de burgers. De bevrijders trokken weg naar Veghel. Daarna kwamen vijf weken van onzekerheid en gevaar vanwege het bezet en bevrijd zijn. Dieptepunten waren hierin de voortdurende granaataanvallen en de vliegtuigbeschietingen. Het was de tijd waarin de meeste slachtoffers vielen onder de burgerbevolking.

OP 17-9-1944 ROND 15.15 UUR LIGGEN ROND KASTEEL HEESWIJK DE PARACHUTES VERSPREID OVER HET LAND

In mijn geheugen zit een stroom van herinneringen aan de tijd van de bevrijding, zoals de dalende parachutisten in Heeswijk en de kerende vliegtuigen over Dinther op 17 september 1944. Amerikaanse parachutisten in gevechtsuitrusting en in gevechtsformatie achter elkaar aan twee zijden van de weg, was een nieuwe oorlogservaring, evenals de eerste gehoorde schoten op Laag-Beugt, ook op 17 september, de achtergebleven Amerikaanse telefonist George Phillips, die op 18 september onverwachts werd gefusilleerd door Duitsers op tien meter afstand van mij vandaan, de zuivering van de Laverdonk met veel geweld op enige honderden meters van mijn thuis, het horen van schoten en het gerikketik der mitrailleurs, het zien van een gesneuvelde Duitse soldaat in de Laverdonk en de verse graven van gesneuvelde Duitse soldaten, de overweldigende vliegtuigen op weg naar omgeving Arnhem, de beschietingen van deze zeer laag vliegende machines door de Duitsers vanaf enige honderden meters achter ons huis, het zien van een aangeschoten en neerkomend vliegtuig op een paar honderd meter van ons vandaan, de terugkeer van Duitsers en hun vestiging in onze nabijheid, de optrekkende Duitsers in de richting van de Amerikanen in Veghel, de strijd in de Laverdonk met ongeveer 50 gesneuvelden en 400 krijgsgevangenen vanuit Veghel naar Heeswijk staat als 'de Veegactie' bekend in de actieverslagen der Amerikanen; het was dan 20 september 1944.

Reeds vele tientallen jaren geleden heb ik deze belevenissen op papier vastgelegd. In de komende weken zal ik uitvoeriger de gebeurtenissen uit het grote aantal dat in mijn herinnering bewaard is gebleven, beschrijven.

Jan van Gemert, Heeswijk-Dinther, augustus 2019.

Toelichting

In september 1944 was Jan van Gemert bijna 14 jaar oud en hij heeft de bevrijding van onze regio dus als middelbare scholier meegemaakt. Jans vader was politieagent in Dinther, waardoor Jan vaak wist wat zich zoal in de omgeving afspeelde. Jan is oud-voorzitter van Heemkundekring De Wojstap en heeft vele gebeurtenissen beschreven over de bezetting en de bevrijding, waarvan er een aantal reeds in De Kroniek, het kwartaalblad van de Heemkundekring, is verschenen. Samen met Fred Lennings heeft hij de te publiceren artikelen verkort en aangepast. Een aantal ervan zullen de komende maanden worden gepubliceerd in deze speciale rubriek in DeMooiBernhezeKrant.

HERDENKING 75 JAAR BERNHEZE

ONDERSTAANDE VERHALEN WORDEN NAAR AANLEIDING VAN HERDENKING 75 JAAR BERNHEZE GEPUBLICEERD

D-Day (Uitgave 5 juni)
We Remember (Uitgave 14 augustus)

Piet Hanegraaf I
16-18 September
Een oorlogsmisdaad
Ochtend 19 september
Middaguur 19 september
Zuivering Laverdonk
Driedaagse 'Slag om Heesch' I
Driedaagse 'Slag om Heesch' II
Ramp op Den Dolvert
Het veldhospitaal
1 Oktober
Flight Sergeant George Thompson, V.C.
Piet Hanegraaf II
Koeien begraven
Schietoefening Franse Soldaten
Mijn tante I
Langs de Aa
In verkeerde handen
Mijn tante II
Broer van Gestel
Piet Hanegraaf III
Gerard v.d. Broek Venlo
Burgerslachtoffers

ELKE DAG EURO'S GOEDKOPER

BRON: CONSUMENTENGIDS FEBRUARI 2019 - CONSUMENTENBOND

Jumbo Wiegmans Heesch, Schoonstraat 8
Jumbo Nistelrode, Parkstraat 10

Hallo JUMBO

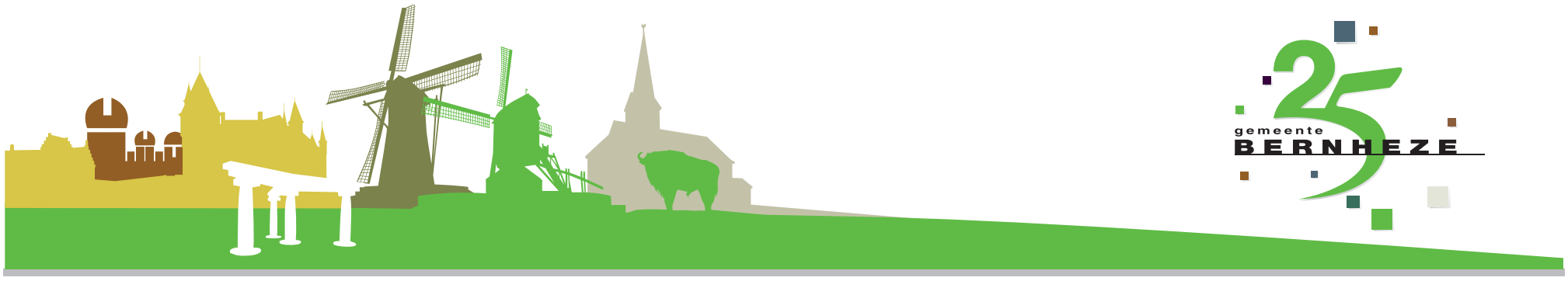

PRAKTISCHE INFORMATIE

De Misse 6, Postbus 19
5384 ZG Heesch
Tel.: 0412-45 88 88
(voor storingen in openbare ruimte buiten openingstijden:
06-53 94 65 69)
gemeente@bernheze.org
www.bernheze.org

Gemeentehuis
Maandag t/m vrijdag: 8.30-12.30 uur
Woensdag: 8.30-19.00 uur
De gemeente werkt op afspraak

Milieustraat
De Morgenstond 4
Heeswijk-Dinther, tel.: 0412-45 88 88
woensdag 13.00-18.00 uur
vrijdag 13.00-18.00 uur
zaterdag 8.30-14.00 uur

Groendepots
Fa. Van Schaijk, Berghemseweg 13
Nistelrode
Fa. Dijkhoff, Lariestraat 25
Heeswijk-Dinther
woensdag: 13.00-18.00 uur
zaterdag: 8.30-14.00 uur

AGENDA

21 augustus 2019
Opening De Stuik
Schoolstraat 14, Vorstenbosch
Vanaf 19.30 uur

15 september 2019
Open Monumentendag
www.omd.nl

28 en 29 september 2019
25 jaar Bernheze
Kleur en klank
Verenigingsgebouw Fanfare Aurora, 't Dorp 138, Heesch

28 september 2019
75 jaar bevrijding
Loosbroek

Volg voor actuele info onze Facebookpagina

VACATURES

We zijn op zoek naar:

- **Senior medewerker financiële administratie**
- **Gemeentesecretaris/ Algemeen directeur**

Meer info en solliciteren op www.werkeninnoordoostbrabant.nl

De gemeente op social media

Gemeente Bernheze

Opening De Stuik Vorstenbosch

Woensdag 21 augustus 2019 vanaf 19.30 uur

De nieuwe multifunctionele accommodatie (MFA) De Stuik is klaar. Vorstenbosch beschikt hiermee over een prachtige culturele en sportaccommodatie die voldoet aan alle eisen van deze tijd.

We zijn er trots op dat dit project tot stand is gekomen door samenwerking van alle betrokkenen. Reden voor een feestelijke opening van het gebouw voor alle inwoners van Vorstenbosch.

Programma
19.30 tot 20.00 uur: ontvangst met koffie/thee
20.00 uur: toespraken met aansluitend officiële opening

De Stuik
Multifunctionele Accommodatie

20.30 uur: mogelijkheid om een kijkje te nemen in de nieuwe sportzaal en andere ruimten met een muzikale bijdrage door de Notenkrakers.
In de foyer kunt u gezellig napraten.

Taxus taxi

Taxus aanmelden kan t/m donderdag 22 augustus 2019

Wist u dat uit eenjarige naalden van taxus de basisgrondstof voor chemotherapieën wordt gehaald? U kunt dus een bijdrage leveren aan het genezen van kanker door uw snoeisel in te leveren bij de stichting Taxus Taxi. Dat kan dit jaar nog tot en met 22 augustus. Na die datum neemt de hoeveelheid werkzame stof in de taxusnaalden namelijk af.

De jaarlijkse inzamelingsactie van stichting Taxus Taxi verloopt voorspoedig. Er zijn al meer dan 2.050 chemotherapieën gerealiseerd met het taxussnoeisel.

BASISGRONDSTOF VOOR CHEMOTHERAPIEËN

Ophalen op afspraak
Uw taxussnoeisel is meer dan welkom. Gaat u uw taxushaag snoeien, dan kunt u via www.taxustaxi.nl/afspraak een ophaalverzoek indienen. U kunt snoeisel aanbieden vanaf een volle kruiwagen of een halfgevulde Taxus Taxi Tas. Heeft u minder? Dan kunt u het bij een van de inzamelpunten inleveren.

Laatste aanmelddatum 2019
22 augustus
taxus taxi
strijd tegen kanker!
www.taxustaxi.nl/afspraak

Die vindt u op www.taxustaxi.nl/uitgiftepunten.

Werkzaamheden Osseweg en Nistelrodeseweg Heesch

Brabant Water vervangt waterleiding

Brabant Water gaat de waterleidingen vervangen tussen Heesch en Nistelrode. Aannemer Timmermans Infra voert de werkzaamheden uit.

De werkzaamheden
De werkzaamheden starten 12 augustus en zijn eind 2019 klaar. In totaal wordt ongeveer 2.600 meter leiding gelegd. Brabant Water probeert de overlast zoveel mogelijk te beperken, maar moet voor de veiligheid soms een halve rijbaan afzetten.

Informatie
Woont u in het gebied waar de leidingen vernieuwd worden? Dan ontvangt u een bewonersbrief waarin u meer informatie leest over de werkzaamheden.

U vindt daarin ook de gegevens van de contactpersonen.

Informatie over de voortgang en planning van de werkzaamheden vindt u op www.waterstoring.nl/brabantwater of www.brabantwater.nl.

Staat u goed in de gemeentegids?

In december 2019 verschijnt de gemeentegids 2020 van Bernheze. De uitgeverij, Akse Media, is begonnen met het controleren van de adresgegevens. Het kan dus zijn dat u een mail of telefoontje van Akse Media krijgt, als u in onze gids staat.

Wilt u de gegevens zelf muteren of uw organisatie of vereniging aanmelden, dan kan dat op de volgende manieren:
- per e-mail: redactie@aksemedia.nl (o.v.v. gemeentegids Bernheze)
- telefonisch: 0223-67 30 10
- schriftelijk: Akse Media (t.a.v. gemeentegids Bernheze), Postbus 6033, 1780 KA Den Helder.

Laatste gids
De editie 2020 is de laatste papieren gemeentegids waaraan de gemeente meewerkt. Alle informatie over onze diensten staat op www.bernheze.org. En ook de meeste organisaties die in de gemeentegids staan hebben hun eigen online kanalen. Maar uiteraard kunt u altijd met ons bellen of langskomen. We helpen u graag.

Uw foto in de laatste gemeentegids?

Doe mee aan de fotowedstrijd

In december 2019 verschijnt voor de laatste keer de nieuwe gemeentegids van de gemeente Bernheze, natuurlijk met foto's uit de gemeente. Daarom organiseren we een fotowedstrijd. Heeft u een mooie plek of een leuk evenement in onze gemeente gefotografeerd? Stuur de foto dan voor 24 augustus naar ons op en maak kans op een prijs.

Meedoen
Stuur maximaal twee digitale foto's (JPG-formaat, minimaal 300 dpi of 1,2 MB) vóór 24 augustus 2019 naar communicatie@bernheze.org.
Zet duidelijk de gefotografeerde locatie en de naam, adresgegevens en telefoonnummer van de fotograaf in uw e-mail.

Wanneer u mee wilt doen aan de fotowedstrijd hou dan rekening met het volgende.
- De foto's moeten genomen zijn in Bernheze en moeten herkenbaar zijn voor de Bernhezer samenleving. Het kan een gebouw zijn, een mooi plekje, een leuk evenement of iets anders 'typisch Bernheze'.
- Alleen inwoners van de gemeente Bernheze kunnen meedoen aan de fotowedstrijd. Medewerkers van de gemeente zijn uitgesloten van deelname.
- Per persoon mag u maximaal twee foto's inzenden.
- U moet de foto's digitaal via e-mail aanleveren, in JPEG/JPG-formaat met een minimale resolutie van 300 dpi of minimaal 1,2 MB.
- De gemeente Bernheze kan de foto's gebruiken voor andere doelen. Als u aan de fotowedstrijd meedoet, geeft u toestemming voor het rechtenvrij gebruik van uw foto's op bijvoorbeeld de gemeentelijke website, social media, flyers, of nieuwsbrieven.

Privacy
U kunt foto's van personen in de openbare ruimte inzenden, als u bijvoorbeeld foto's maakt van een evenement. Voorwaarde is dat het evenement leidend is en niet iemand alleen in beeld is. Als u een foto van personen wilt insturen, vraag dan van tevoren of ze het daarmee eens zijn. Voor minderjarigen is de toestemming van een van de ouders nodig. We ontvangen graag bij uw foto een schriftelijke, ondertekende verklaring waarin de gefotografeerde toestemming geeft voor gebruik van de foto. Zonder deze toestemming kunnen we de foto helaas niet gebruiken.

Prijzen
De mooiste foto's winnen een waardebon van € 75,- (eerste plaats), € 50,- (tweede plaats) en € 25,- (derde plaats).

OFFICIËLE BEKENDMAKINGEN

Voornemen ambtshalve wijziging adresgegevens

Uit onderzoek is gebleken dat de volgende personen niet meer wonen op het adres in de gemeente Bernheze waar zij volgens de Wet basisregistratie personen staan ingeschreven. Het onderzoek van de afdeling Burgerzaken leverde geen resultaat op. Het college van burgemeester en wethouders van de gemeente Bernheze is van plan het bijhouden van hun persoonsgegevens ambtshalve te beëindigen. Dit kan voor hen grote persoonlijke en/of financiële gevolgen hebben. Het formele besluit tot uitschrijving wordt gepubliceerd op de gemeentepagina's in deze krant.

- A.K. Szymanski, geboren 05-11-1991
- I. Ignatiuc, geboren 16-10-1992
- G. Mocreanschii, geboren 17-11-1995
- P. Florea, geboren 30-12-1975
- M. Ghintiuala, geboren 09-01-1982
- T. Budea, geboren 04-10-1973
- M. Nichita, geboren 30-10-1973
- R.W. Rozmus, geboren 27-06-1983
- W.D. Gabrys, geboren 24-05-1981
- M.I. Marita, geboren 25-01-1989
- K.W. Gnot, geboren 06-06-1981
- P. Tomczak, geboren 12-07-1989
- Gökkaya, Yücel, geboren 24-05-1988
- Stefanov, Orlin Mihaylov, geboren 17-11-1980

Heeft u informatie over de verblijfplaats van deze personen of heeft u vragen, neem dan contact op met het de afdeling Burgerzaken van de gemeente Bernheze via 14 0412 of gemeente@bernheze.org

Besluit ambtshalve wijziging adresgegevens

De volgende personen wonen niet meer op het adres waar zij volgens de Wet basisregistratie personen staan ingeschreven. Dit blijkt uit het adresonderzoek van de afdeling Burgerzaken. Het college van burgemeester en wethouders van de gemeente Bernheze heeft daarom besloten om hun persoonsgegevens niet meer bij te houden en hen uit te schrijven uit Nederland. Hierop volgt een inschrijving in het RNI (Registratie Niet Ingezetenen) met onbekende verblijfplaats.

- A.R. Biernacki, geboren 09-01-1978 Besluitdatum: 24-06-2019
- Bardoński, Jakub Patryk, geboren 30-08-1993 Besluitdatum: 18-07-2019
- Kuboszek, Sandra Agnieszka, geboren 11-02-1989 Besluitdatum: 10-07-2019

Procedures 4b en 7a zijn van toepassing.

Met vragen kunt u contact opnemen met de afdeling Burgerzaken van de gemeente Bernheze, telefoon 14 0412 of gemeente@bernheze.org.

Algemene Plaatselijke Verordening (APV)

Melding maken uitweg

Er is melding gemaakt op grond van artikel 2:12 lid 1 onder a van de APV Bernheze 2018, voor het maken van een uitweg naar:

- Meerstraat 4a, Heeswijk-Dinther
- Rodenburgseweg 35, Heeswijk-Dinther

De meldingen zijn op 23 juli 2019 geaccepteerd. Verzenddatum: 23 juli 2019

- Heuvelstraat 7a, Heeswijk-Dinther

De melding is op 25 juli 2019 geaccepteerd. Verzenddatum: 25 juli 2019

Procedures 1a, 4a en 7a zijn van toepassing.

Evenementenvergunningen

Het college van burgemeester en wethouders heeft een vergunning/ontheffing verleend aan:

- Stichting Wielerevenementen Bernheze voor het organiseren van wedstrijden Veldrijden op 27 oktober van 09.00 tot 17.00 uur op de locatie Heibloemsedijk 7 e.o., Heeswijk-Dinther. De beschikkingen zijn verzonden op 26 juli 2019.
- Voetbalvereniging Heeswijk voor het organiseren van VV Heeswijk Loop op 31 augustus van 16.30 tot 19.00 uur op de wegen rondom Droevendaal, Heeswijk-Dinther. Droevendaal, Aa Kantstraat en Aa Brugstraat zijn afgesloten voor alle verkeer behalve voetgangers. Laverdonk, Avensteinstraat en Raadhuisplein zijn toegankelijk maar houdt rekening met enige wachttijd. De beschikkingen zijn verzonden op 12 augustus 2019.
- Mixed Hockey Club voor het organiseren van het 40-jarig bestaan van de Mixed Hockey Club op 31 augustus 2019 van 16.00 uur tot 24.00 uur bij de hockeyclub, Steen- en Stokstraat 1 in Heeswijk-Dinther. De beschikkingen zijn verzonden op 29 juli 2019.
- Stichting 24-uurs Solexrace voor het organiseren van een 24-uurs Solexrace op 23 augustus van 09.00 uur tot 02.00 en 24 augustus van 09.00 uur tot 26 augustus 2019, 01.00 uur op en rondom het terrein aan de Heibloemsedijk 7 in Heeswijk-Dinther. Op 22 augustus vanaf 08.00 uur tot en met 26 augustus, 20.00 uur is de Heibloemsedijk van nummer 5 tot nummer 9 afgesloten voor alle verkeer, behalve voetgangers. Op 24 augustus vanaf 14.00 uur tot en met 25 augustus, 24.00 uur is de Heibloemsedijk (t.h.v. Meerstraat tot aan begin Stoppelveldseweg), de Koffiestraat (t.h.v. de Heibloemsedijk tot aan het zandpad in de Koffiestraat), en de Zand-kant (t.h.v. het zandpad tot aan de Heibloemsedijk) afgesloten voor alle verkeer, behalve voetgangers. Op vrijdagnacht 23 augustus en zaterdagnacht 24 augustus van 24.00 uur tot 03.00 uur en 25 augustus van 16.00 uur tot 18.00 uur wordt er een eenrichtingsverkeer ingesteld op, Rukven (t.h.v. Dopheiweg tot aan de kruising Meerstraat) en Meerstraat (t.h.v de kruising Jan van den Boomstraat richting Heibloemsedijk). Op 23 augustus vanaf 12.00 uur tot en met 26 augustus, 18.00 uur wordt er een parkeer- en stopverbod ingesteld op Rukven (kruising Dopheiweg tot en met kruising Meerstraat), Meerstraat (kruising Broekdijk/Busselsesteeg tot en met Zandkantsehoeve), Heibloemsedijk (kruising Zandkant tot en met kruising Heide). De beschikkingen zijn verzonden op 29 juli 2019.
- Lunchroom Cafetaria Halte 5 voor het organiseren van live muziek op het terras op 21 september van 19.00 tot 01.00 uur en op 22 september van 15.00 tot 22.00 uur op Plein 1969 82, Heeswijk-Dinther. De beschikkingen zijn verzonden op 5 augustus 2019.
- Stichting Kilsdonkse Molen voor het organiseren van het oogstfeest 'van Akker tot Bakker' op 6 oktober 2019 van 10.00 tot 18.00 uur bij de Kilsdonkse Molen, Kilsdonkseweg 4-6, Heeswijk-Dinther. Deze weg is afgesloten voor alle verkeer behalve voetgangers vanaf de Boterweg tot Laverdonk. De beschikkingen zijn verzonden op 5 augustus 2019.
- Stichting Zomernachtfestijn Nistelrode voor het organiseren van het Zomernachtfestival op 31 augustus van 19.00 tot 02.00 uur op het Raadhuisplein in Nistelrode. Het Raadhuisplein is van 31 augustus, 09.00 uur tot 1 september, 12.00 uur afgesloten voor alle verkeer behalve voetgangers. De beschikkingen zijn verzonden op 8 augustus 2019.
- Stichting Bernhezer Platform voor het organiseren van het Bernhezer Business Event op 14 september van 17.00 tot 23.00 uur op Landgoed Strijbosch, Delst 40, Nistelrode. De beschikkingen zijn verzonden op 13 augustus 2019.

Procedures 1a, 4a en 7a zijn van toepassing.

Melding klein evenement

In overeenstemming met artikel 2:25, lid 2 onder g, van de APV Bernheze 2014 is een melding gedaan door:

- Buurtvereniging Schaapsdijk voor het organiseren van een spelmiddag op 25 augustus van 13.30 tot 19.00 uur met aansluitend een barbecue op de groenstrook/openbaar gazon aan de Schaapsdijk in Loosbroek. De Schaapsdijk (tussen huisnummer 14 en 20) is dan afgesloten voor alle verkeer behalve voetgangers. De toestemming is verzonden op 29 juli 2019.
- Buurtvereniging Emmahof voor het organiseren van een Buurtbarbecue op 31 augustus van 19.00 tot 24.00 uur op het speelveldje aan het Emmahof in Heesch. De toestemming is verzonden op 8 augustus 2019.
- Buurtvereniging Groote Hove voor het organiseren van een Burenborrel op 28 september van 15.00 tot 22.00 uur op de Groote Hove (van huisnummer 2 tot 24) in Heeswijk-Dinther. De toestemming is verzonden op 8 augustus 2019.
- RSV Vorstenbosch voor het organiseren van Bixie Outdoor op 1 september van 09.00 tot 17.00 uur op clubterrein van RSV Vorstenbosch aan de Brakkensedijk, Vorstenbosch. De toestemming is verzonden op 9 augustus 2019.

Procedures 1a, 4b en 7a zijn van toepassing.

Collectevergunningen

Het college van burgemeester en wethouders heeft voor de volgende collecte een vergunning verleend in de vorm van een goede-doelenweek aan:

- De heer A.J.H. van Bree om in Nistelrode voor de Stichting Alzheimer, Diabetesfonds, Hersenstichting, Nederlandse Hartstichting, Nierstichting Nederland, KWF Kanker Bestrijding, Nederlandse Brandwondenstichting, Stichting Longfonds, Stichting Nationaal MS Fonds, Vereniging Het Nederlandse Rode Kruis, Stichting Nationaal Fonds Kinderhulp een openbare geldinzameling te houden in Nistelrode van 9 t/m 15 september 2019. De vergunning is verleend op 29 juli 2019.

Procedures 1a, 4a en 7a zijn van toepassing.

Wet milieubeheer

Algemene maatregel van bestuur

De volgende melding als bedoeld in artikel 8.40 van de Wet milieubeheer (melding Activiteitenbesluit) is ingekomen:

Vorstenbosch

- Kampweg 4
  Van der Lee & Van der Leest v.o.f.
  Veranderen loonbedrijf

Procedures 1a en 6 zijn van toepassing.

Wet algemene bepalingen omgevingsrecht

Reguliere procedure

Ontvangen aanvragen voor een omgevingsvergunning

Heesch

- Maasstraat 16
  Handelen in strijd met regels ruimtelijke ordening i.v.m. ophogen agrarische grond
  Datum ontvangst: 21-07-2019
- 't Dorp 43
  Oprichten woning
  Datum ontvangst: 18-07-2019
- Plan De Erven kavel 9K05
  Oprichten woning
  Datum ontvangst: 23-07-2019
- Wijststraat ong. sectie B nr.6580
  Oprichten woning
  Datum ontvangst: 23-07-2019
- Berktstraat 7
  Oprichten agrarische loods
  Datum ontvangst: 01-08-2019

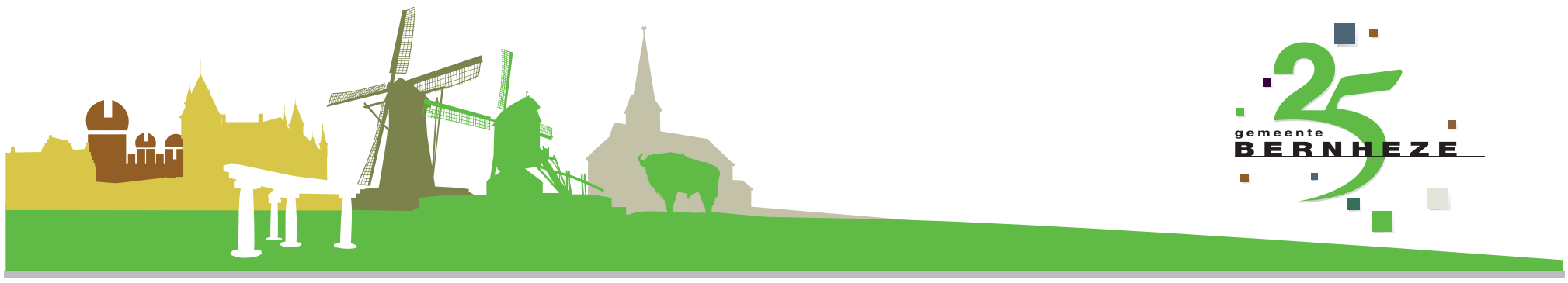

- Grolderseweg 9a
  Plaatsen woonunit t.b.v. mantelzorg
  Datum ontvangst: 05-08-2019

Nistelrode
- Kloosterhof 44
  Oprichten berging
  Datum ontvangst: 18-07-2019
- Harrie van de Venstraat 15
  Uitbreiden woning
  Datum ontvangst: 25-07-2019
- Plan Zwarte Molen, kavel 06
  Bouwen woning
  Datum ontvangst: 05-08-2019
- Laar 77
  Kappen kastanjeboom
  Datum ontvangst: 08-08-2019

Heeswijk-Dinther
- Brouwersstraat 18
  Plaatsen schutting
  Datum ontvangst: 19-07-2019
- Plan Rodenburg kavel KA05
  Oprichten woning
  Datum ontvangst: 19-07-2019
- Den Dolvert 7
  Verbouw woning
  Datum ontvangst: 22-07-2019
- De Bleken 7
  Oprichten loods en aanleggen sleufsilo's en milieuneutraal veranderen
  Datum ontvangst: 24-07-2019
- Hommelsedijk 21
  Oprichten 4 seniorenwoningen en uitbreiden woning
  Datum ontvangst: 23-07-2019
  Heilige Stokstraat 2
  Oprichten 2 appartementen in bestaand pand
  Datum ontvangst: 23-07-2019
- Eikenhoek 7
  Aanbouwen 2 verdiepingen, begane grond en 1e verdieping
  Datum ontvangst: 29-07-2019
- Hommelsedijk 6c
  Kappen boom
  Datum ontvangst: 06-08-2019

Vorstenbosch
- Meuwelweg 7
  Aanleg nieuwe parkeerplaats
  Datum ontvangst: 06-08-2019
- Derpt 8
  Aanpassen bedrijf aan verordening natuurbescherming Noord Brabant
  Datum ontvangst: 08-08-2019

Rectificatie week 29 i.v.m. verkeerd adres:
- Zandkant 6
  Plaatsen tijdelijke bedrijfswoning in vorm van een chalet
  Datum ontvangst: 13-07-2019
  Dit adres moet zijn:
  Zandkant 6a i.p.v. Zandkant 6

Procedures 1a en 6 zijn van toepassing.

Besluiten
Onderstaande omgevingsvergunningen zijn verleend. Deze besluiten treden daags na verzending van het besluit in werking.

Nistelrode
- Weverstraat 16
  Bouw bedrijfshal
  Verzenddatum: 22-07-2019
- Achterstraat 44
  Plaatsen overkapping
  Verzenddatum: 22-07-2019
- Donzel 92
  Verbouwen woonhuis
  Verzenddatum: 24-07-2019
- De Oude Ros 22
  Vergroten loods
  Verzenddatum: 25-07-2019
- Laar 29
  Oprichten 10 appartementen en handelen in strijd met de regels ruimtelijke ordening
  Verzenddatum: 05-08-2019
- Kloosterhof 24
  Plaatsen dakkapel/gevelverhoging en handelen in strijd met de regels ruimtelijke ordening
  Verzenddatum: 06-08-2019
- Kloosterhof 26
  Plaatsen dakkapel/gevelverhoging en handelen in strijd met de regels ruimtelijke ordening
  Verzenddatum: 06-08-2019

Heeswijk-Dinther
- De Morgenstond 8
  Plaatsen stellingen en opslag roerende zaken
  Verzenddatum: 22-07-2019
- Plein 1969 11a
  Kamerbewoning op de 1e verdieping
  Verzenddatum: 29-07-2019

Heesch
- Cereslaan 2
  Verbouw Rabobank tot gezondheidscentrum en handelen in strijd met regels ruimtelijke ordening
  Verzenddatum: 24-07-2019
- Bosschebaan 27
  Milieuneutraal wijzigen, realisatie wintergarten en verlengen loods
  Verzenddatum: 29-07-2019
- Middelste Groes 25a
  Oprichten bedrijfspand
  Verzenddatum: 30-07-2019
- Hoefstraat 3a
  Oprichten woning
  Verzenddatum: 01-08-2019
- Grolderseweg 9a
  Plaatsen woonunit t.b.v. mantelzorg
  Verzenddatum: 05-08-2019
- Meursstraat 9a
  Oprichten bijgebouw
  Verzenddatum: 06-08-2019
- Soeloop 8
  Plaatsen dakkapel
  Verzenddatum: 08-08-2019

Loosbroek
- Nistelrodensedijk 8
  Handelen in strijd met regels ruimtelijke ordening i.v.m. het huisvesten van acht arbeidsmigranten
  Verzenddatum: 30-07-2019
- Dorpsstraat 84b
  Oprichten woning
  Verzenddatum: 09-08-2019

Vorstenbosch
- Derptweg 12a
  Oprichten woning
  Verzenddatum: 08-08-2019

Procedures 1a, 4a en 7a zijn van toepassing.

Besluit Beslistermijn
Voor onderstaande omgevingsvergunning is de beslistermijn verlengd met 6 weken. Dit besluit treedt daags na verzending van het besluit in werking.

Heeswijk-Dinther
- Droevendaal 4
  Kappen vier eiken
  Verzenddatum: 25-07-2019

Heesch
- Cereslaan 11
  Uitbreiden kantoorpand
  Verzenddatum: 31-07-2019
- Kerkweg 2
  Realiseren van een werk- en dagbestedingsruimte
  Verzenddatum: 01-08-2019

Loosbroek
- Turfweg 9
  Plaatsen kleine windmolen
  Verzenddatum: 07-08-2019

Procedures 1a, 4a en 7a zijn van toepassing.

PROCEDURES

Openingstijden zie colofon

Inzage
Procedure 1a
U kunt de stukken gedurende zes weken tijdens openingstijden op afspraak inzien in het gemeentehuis in Heesch.

Procedure 1b
U kunt de stukken gedurende zes weken tijdens openingstijden op afspraak inzien in het gemeentehuis in Heesch en raadplegen op www.bernheze.org of www.ruimtelijkeplannen.nl.

Inspraak
Procedure 2
Iedereen kan binnen zes weken na publicatiedatum met een schriftelijke inspraakreactie aan het college van burgemeester en wethouders van Bernheze reageren op de stukken. Neem voor het indienen van een mondelinge inspraakreactie contact op met de betreffende afdeling.

Zienswijze
Procedure 3a
Belanghebbenden kunnen binnen zes weken na publicatiedatum schriftelijk een zienswijze indienen bij het college van burgemeester en wethouders van Bernheze. Neem voor het indienen van een mondelinge zienswijze contact op met de betreffende afdeling.

Procedure 3b
Iedereen kan binnen zes weken na publicatiedatum een schriftelijke zienswijze indien bij het college van burgemeester en wethouders van Bernheze. Neem voor het indienen van een mondelinge zienswijze contact op met de betreffende afdeling.

Bezwaar
Procedure 4a
Belanghebbenden kunnen binnen zes weken na verzenddatum van dit besluit bezwaar indienen bij het college van burgemeester en wethouders van Bernheze. Het bezwaar heeft geen schorsende werking.

Procedure 4b
Belanghebbenden kunnen binnen zes weken na publicatiedatum van dit besluit bezwaar indienen bij het college van burgemeester en wethouders van Bernheze. Het bezwaar heeft geen schorsende werking.

Beroep
Procedure 5a
Belanghebbenden kunnen binnen zes weken na publicatiedatum van dit besluit beroep indienen bij de sector bestuursrecht van de rechtbank, Postbus 90125, 5200 MA 's-Hertogenbosch. Het beroep heeft geen schorsende werking. Er zijn griffierechten verschuldigd.

Procedure 5b
Belanghebbenden kunnen binnen zes weken na publicatiedatum van dit besluit beroep indienen bij de Afdeling bestuursrechtspraak van de Raad van State, Postbus 20019, 2500 EA 's-Gravenhage. Het beroep heeft geen schorsende werking. Er zijn griffierechten verschuldigd.

Bezwaar-/beroepsmogelijkheid
Procedure 6
Er zijn geen bezwaar-/beroepsmogelijkheden.

Voorlopige voorziening
Procedure 7a
Belanghebbenden kunnen, gelijktijdig met een ingediend bezwaar- of beroepschrift, de voorzieningenrechter van de rechtbank verzoeken om een voorlopige voorziening te treffen. Er zijn griffierechten verschuldigd.

Procedure 7b
Belanghebbenden kunnen, aanvullend op een ingediend beroepschrift bij de Afdeling bestuursrechtspraak van de Raad van State, de voorzitter van de afdeling verzoeken om een voorlopige voorziening te treffen. Er zijn griffierechten verschuldigd.

Reageren
In een schriftelijke reactie moeten staan: de datum, de naam en het adres van degene die reageert, een omschrijving van het onderwerp, de reden waarom u bezwaar/zienswijze/bedenking indient en uw handtekening.

WWW.BERNHEZE.ORG

BEN JIJ 13 JAAR OF OUDER?
We zijn op zoek naar een
BEZORGER IN HEESCH

Per direct
HEESCH – ongeveer 290 adressen
Broekhoek, Tillardhof, Brede Akker, Moerbosch, Stockhekken, Oliemeulen, Krabbenhoek, Cruijsberg, Dijnakker, Paasakkers, Hekkesteeg en gedeelte Bosschebaan.

INTERESSE?
Mail of bel voor meer informatie naar 0412-795170 of bezorging@bernhezemedia.com en vraag naar Heidi.

FNV
Maasland
't Dorp 142 - 5384 ME Heesch

FNV spreekuur op afspraak:
Maandag- en woensdagavond: 19.00-20.00 uur.
1e woensdagochtend van de maand: 11.00-12.00 uur.

Belastingservice: 1e en 3e dinsdagavond van de maand: 19.00-20.00 uur.

Bel of mail voor een afspraak: 088-3680368, spreekuurheesch@vereniging.fnv.nl

Spreekuur Locatie Heesch:
Individuele Belangen Behartiging
't Dorp 142,
5384 ME Heesch
0412-763700

Inloopspreekuur:
Maandag- en woensdagavond: 19.00-20.00 uur
1e woensdagochtend van de maand: 11.00-12.00 uur.

OOGcontact

wie is deze Bernhezenaar?

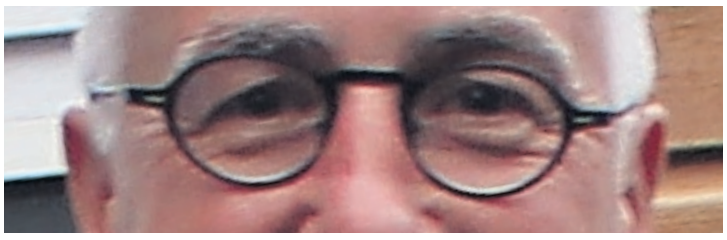

Stuur de oplossing voor a.s. maandag 12.00 uur naar info@demooibernhezekrant.nl onder vermelding van OOGCONTACT en maak kans op

5x 1/5 staatsloten

PaperPoint

Sint Servatiusstraat 52a - Heeswijk-Dinther - 0413 293 851 - www.paperpoint-online.nl

Oplossing vorige week:
Albertine Verbruggen uit Heesch

Winnaar:
Liese de Vos kan de staatsloten ophalen bij Kantoorboekhandel Ceelen

Werknemers van Bernheze Media worden uitgesloten van deelname.

Bernheze Media

WOORDZOEKER:

P	E	N	I	L	O	P	M	A	R	T	N
N	K	M	O	E	S	T	U	I	N	F	B
K	N	X	K	C	L	F	D	B	X	E	V
N	M	X	F	D	E	D	E	L	C	L	H
A	S	S	D	A	M	A	B	A	D	G	N
B	T	X	K	K	M	P	M	D	F	A	R
N	R	X	J	G	O	N	E	B	O	Z	J
I	U	N	L	O	H	I	O	L	R	O	E
U	I	A	X	O	C	U	L	A	P	N	I
T	K	H	X	T	S	T	B	Z	J	H	V
Z	M	R	F	E	Q	J	D	E	K	G	F
W	L	C	W	O	U	D	B	R	P	C	E

Zoek: BLADBLAZER, BLOEMBED, DAKGOOT, GAZON, MOESTUIN, SCHOMMEL, STRUIK, TRAMPOLINE, TUINBANK, TUINPAD

VIERGENERATIES

V.l.n.r.: Ralf van Amstel, trotse vader, 33 jaar, woont in Heesch. Revi van Amstel, stralend middelpunt, geboren 31-07-2019, woont in Heesch. Piet van Amstel, apetrotse overgrootvader, 85 jaar, woont in Heesch en Geert van Amstel, 62 jaar, glunderende opa, woont in Nijmegen.

MOOIBERNHEZERTJES

TE KOOP

GOED ONDERHOUDEN WOONUNIT MET KEUKEN EN GROTE BADKAMER
Uitstekend geschikt als mantelzorgwoning. Woonoppervlak; 72 m² (6x12m). Energievoorziening is volledig elektrisch. Op korte termijn beschikbaar. Geïnteresseerd? Bel: 06-43523648.

Je kunt bij Puur Berkshire terecht voor **HEERLIJK MALS, GEVACUMEERD BERKSHIRE VARKENSVLEES & BBQ-VLEES.** Maar ook voor de lekkerste scharreleieren en aardappelen van eigen bodem. Kom naar Puur Berkshire***** aan de Kaathovensedijk 5 in Heeswijk-Dinther. www.puurberkshire.nl. 06-10640503.

KOM EENS KIJKEN BIJ PUUR BERKSHIRE IN HEESWIJK-DINTHER
Onze 5 sterren buitenvarkens hebben een heerlijk leven. Ze groeien op in een natuurlijke omgeving en worden top verzorgd. We spelen en leven lekker buiten, geef ons een kans zodat wij ook lekker buiten kunnen blijven. Kijk op www.puurberkshire.nl.

PRINTPAPIER

A4 printpapier 80 grams. Per pak 500 vel € 4,99. Hele jaar door 5 pakken € 19,99. 't Mediahuys, Laar 28, Nistelrode.

NIEUWE DESSO-TAPIJTTEGELS
In allerlei kleuren/soorten. Grote voorraad, scherpe meeneemprijs. Vanaf € 2,- per m². Duinweg 17, Schijndel, 06-23034594. Ma-wo-do-vrij-za open. Di- en za-middag op afspraak en zondag gesloten.

TE HUUR

OPSLAGUNITS IN NISTELRODE
Afmeting 24, 40 of 48 m² Geïsoleerd en verwarmd. Eigen toegang door batch. Informatie 06-46111667 of www.opslagunit.eu.

250M² OPSLAGLOODS + 20M² ZOLDER
Roldeur van 250(h) x 290(b) cm. Delst 5 Nistelrode. Info: 06-53210106.

AANGEBODEN

FRIETKRAAM voor uw evenement of feest. Voor info en/of boekingen: 0413-292911/06-25416954. Mario & Christa Bok.

PEDICURE HEESWIJK-DINTHER
Jacqueline Verhagen, Oranjestraat 11, Heeswijk-Dinther. Ook bij diabetische en reumatische voet met vergoeding. Alle jaargetijden uw nagels mooi verzorgd met gelcolor, colorlak. Kalknagels? Ook hiervoor leent deze pediquemethode zich prima! Meer info of afspraak, kan ook aan huis 0413-293260.

GEVRAAGD

ANSICHTKAARTEN VAN HEESWIJK-DINTHER EN LOOSBROEK
Dick van de Leest 06-55325484.

KERKELIJKE BEELDEN, ROZENKRANSEN EN DEVOTIEPRENTJES ENZ.
Albert Dominicus, Vorstenbosch 0413-362343

BIDPRENTJES
H. Leeijen, John F. Kennedystraat 90 Heesch. 0412-451357. geha.leeijen@hetnet.nl. Ik haal ze graag bij u thuis op.

OUDE/KAPOTTE MOBIELTJES

Lever ze in bij 't Mediahuys, Laar 28 in Nistelrode, of Bunderstraat 1 in Heesch en steun hiermee het goede doel Stichting Opkikker.

Extra zakcentje bijverdienen?

Word bezorger van deze krant!

Meer informatie: 0412-795170 of bezorging@bernhezemedia.com

TE KOOP GEVRAAGD

LANDBOUWMACHINES
o.a. ploegen, tractors, spitmachine, frees, schudder, hark, maaier, mesttank, kieper, weidebloter, weisleep, vee-/paardentrailer, enz. 06-19076959.

WIL JE EEN ZOEKERTJE PLAATSEN?
Tot 20 woorden € 5,-. Elke 10 woorden extra € 2,50 meer. Geboorteadvertentie € 10,-. info@demooibernhezekrant.nl of 0412-795170.

ZOEK DE 10 VERSCHILLEN

WE ZIJN ER BIJNA

Zie oplossing pagina 25

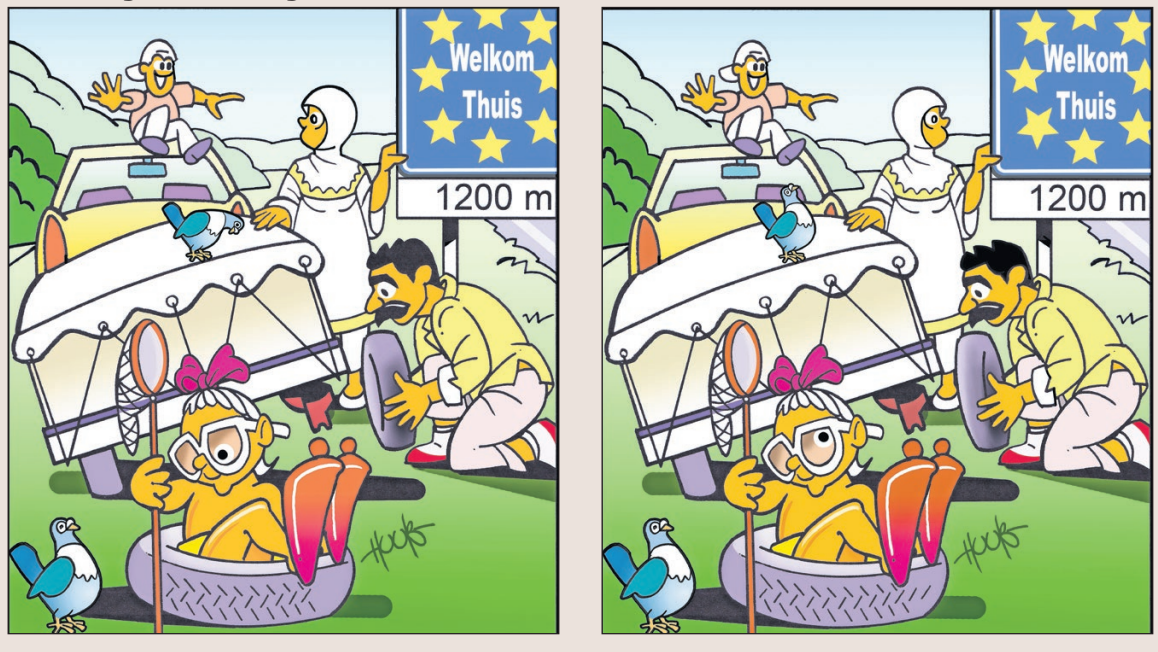

INFORMATIE voor de KERNEN

BankGiro Loterij

Open MONUMENTENDAG

OP WEG NAAR OPEN MONUMENTENDAG:

In het weekend van **14 en 15 september** is het weer Open Monumentendag! Het thema van 2019 is Plekken van Plezier: naar welke monumentale plekken gingen en gaan mensen voor hun plezier? Het barst in ons land van de monumenten van ontspanning, vermaak en vrije tijd.
De amusementswaarde van monumenten staat dit jaar centraal.
Op 15 september openen de monumenten in Bernheze gratis hun deuren. Open Monumentendag is veel meer dan alleen het bekijken van monumenten. We willen dat iedereen de monumenten kan beléven. Daarom zijn er tal van bijzondere activiteiten op en rond de monumenten.

PLEZIER EN VERMAAK BIJ JACHTSLOT DE BERKT

Jachtslot De Berkt
Jachtslot De Berkt was en is een échte plek van plezier. Het huis is gebouwd rond 1810 en is het middelpunt van het landgoed. In 1849 komt De Berkt in bezit van Baron van den Bogaerde van Terbrugge, vanaf 1835 eigenaar van Kasteel Heeswijk, Heer van Heeswijk-Dinther en gouverneur van Noord-Brabant. Hij gebruikt het als jachtslot. 117 jaar later verkoopt de laatste baron, 'baron Willem' De Berkt via openbare verkoop aan de pachters van grond en boerderijen op De Berkt. In 1981 werd het jachtslot grondig gerestaureerd door de huidige eigenaar.

Zondag 15 september wordt het landgoed opengesteld voor publiek. Er wordt een gevarieerd programma aangeboden met vermaak in de vorm van theater, muziek, kunst en spel. Bezoekers nemen deel aan een levend ganzenbordspel en maken in 63 staties kennis met allerlei vormen van plezier. Per 6 staties kun je deelnemen aan of kennismaken met een activiteit/beleving, zoals een herberg, een koor of nostalgie.

Tijdens de open dag zijn er lezingen over het thema, is er een beeldenexpositie in de prachtige tuin en kun je genieten van muziek. Er wordt koffie en thee geschonken en het souterrain van het jachtslot is opengesteld. Kortom, voor elk wat wils. Het programma wordt aangeboden door Jachtslot De Berkt in samenwerking met Heemkundekring De Elf Rotten.

ROB HAAKMEESTER
advocaat
maakt werk van jouw recht
FAMILIERECHT | ERFRECHT | AANSPRAKELIJKHEID/LETSEL | BESTUURSRECHT
Heesch - +31 611727028 - rhaakmeester@rhadvocaat.nl
www.rhadvocaat.nl

We gaan (weer) beginnen

We zitten in Brabant alweer in de laatste schoolvakantieweek. De regelmaat keert terug in ons doen en laten. Op school, in ons werk, in het huishouden en zo ook in de politiek.

Voor het zomerreces kende de raad nog een aantal delicate dossiers, zoals de mogelijke aanleg van tennisbanen in Loosbroek en de plaatsing van zonnepanelen in Heesch-West. De tribunes in de raadzaal zaten bij beide onderwerpen goed vol. De spreekwoordelijke hamer is nog niet gevallen, want beide voorstellen komen ter besluitvorming dit jaar nog terug in de raad.
Ook de begroting 2020 gaat zijn aandacht opeisen. Het Rijk heeft onlangs op de financiële middelen die zij gemeenten verstrekt flink gekort. Dat betekent dat tekorten die nu zijn ontstaan moeten worden weggewerkt. Een afweging waar de raad voor komt te staan.
En dat de wereld niet heeft stilgestaan in de zomerperiode zal u zeker niet zijn ontgaan. De situatie binnen de jeugdzorg wordt steeds nijpender. Dat er snel voortgang zal moeten worden gemaakt met maatregelen voor ons klimaat en milieu is onder andere door de droogte en warmte maar weer eens overduidelijk geworden. En zojuist wordt in een verontrustend rapport aangegeven dat de wereldvoedselproductie drastisch zal moeten veranderen wil er in 2050 nog voldoende voedsel voor ons allen zijn. Kortom, ook op gemeentelijk niveau ligt er weer voldoende uitdaging waar LOKAAL zich ten volle voor wil inzetten.

Jan Bouwman, fractievoorzitter LOKAAL

WWW.LOKAAL.NU
lokaal

Aan alle inwoners van
Loosbroek
Heesch
Nistelrode
Vorstenbosch
Heeswijk - Dinther

"LOKAAL zijn we ALLEMAAL"

INDUSTRY
SERVICE · BIOSCOOP · VEGHEL
P
Gratis parkeren!
NCB-Laan 52a, Veghel

DONDERDAG 15 AUGUSTUS 2019
The Lion King (2D NL) 10:15 13:15
The Lion King (2D) 10:20 12:45 16:00
The Lion King (2D) 18:45 20:00
The Lion King (3D) 21:30
Duck Duck 10:45
Juf Roos 10:45 13:00
Toy Story 4 (2D NL) 13:30 16:15
Toy Story 4 (2D) 18:30
Playmobil De Film (2D) 15:00
100% Coco New York 15:45
Aladdin (2D) 18:45
John Wick 3: Parabellum 21:45
Annabelle Comes Home 22:00

VRIJDAG 16 AUGUSTUS 2019
Duck Duck 10:15
The Lion King (2D NL) 10:15 13:15
The Lion King (2D) 10:20 16:00 18:50
The Lion King (2D) 20:00 21:30
The Lion King (3D) 12:30
Juf Roos 10:45
Playmobil De Film (2D) 12:45 15:30
Toy Story 4 (2D NL) 13:30 16:15
Toy Story 4 (2D) 18:30
100% Coco New York 15:45
Aladdin (2D) 18:45
John Wick 3: Parabellum 21:45
Annabelle Comes Home 22:00

ZATERDAG 17 AUGUSTUS 2019
The Lion King (2D NL) 10:15 13:15
The Lion King (2D) 10:20 12:45 16:00
The Lion King (2D) 18:50 20:00
The Lion King (3D) 21:30
Duck Duck 10:45
Juf Roos 10:45 13:00
Toy Story 4 (2D NL) 13:30 16:15
Toy Story 4 (2D) 18:30
Playmobil De Film (2D) 15:00
100% Coco New York 15:45
Aladdin (2D) 18:45
John Wick 3: Parabellum 21:45
Annabelle Comes Home 22:00

ZONDAG 18 AUGUSTUS 2019
Duck Duck 10:15
The Lion King (2D NL) 10:15 13:15
The Lion King (2D) 10:20 16:00 19:45
The Lion King (3D) 12:30
Juf Roos 10:45
Playmobil De Film (2D) 12:45 15:30
Toy Story 4 (2D NL) 13:30 16:15
100% Coco New York 15:45
Woodstock (50th Anniversary) 18:30
Aladdin (2D) 18:45
Annabelle Comes Home 20:00

MAANDAG 19 AUGUSTUS 2019
The Lion King (2D) 19:30
Toy Story 4 (2D) 19:30
Aladdin (2D) 19:45
Annabelle Comes Home 20:00

DINSDAG 20 AUGUSTUS 2019
The Lion King (2D) 19:30
Toy Story 4 (2D) 19:30
Aladdin (2D) 19:45
Annabelle Comes Home 20:00

WOENSDAG 21 AUGUSTUS 2019
The Lion King (2D NL) 13:15
The Lion King (2D) 15:45 19:30
Duck Duck 13:30
Toy Story 4 (2D NL) 13:30
Juf Roos 14:00
Playmobil De Film (2D) 15:45
100% Coco New York 16:15
Toy Story 4 (2D NL) 16:15
Toy Story 4 (2D) 19:30
Aladdin (2D) 19:45
Annabelle Comes Home 20:00

PUBLIEKSPRIJS BESTE UITJE 2017

BIJBAANTJE NODIG?
WIJ ZIJN OP ZOEK NAAR SERVICE MEDEWERKERS

Voor het complete filmprogramma, online reserveringen en tijden:
INDUSTRYBIOSCOOP.NL
0413 - 82 09 90

Column Laaggeletterdheid

Leef je droom

Ga er voor! Ieder mens heeft wel een droom. De een denkt aan een goede baan, de ander aan een eigen bedrijfje. Ook mensen die laaggeletterd zijn kunnen die wens hebben. Laat je niet in een hoek duwen maar ga er voor. Als ik zo in mijn eigen wereldje rondkijk ken ik wel mensen die het gelukt is. Ondanks de problemen die ze hadden met taal, rekenen, schrijven of wat dan ook! Ze zijn er voor gegaan. Een paar voorbeelden om aan te moedigen.

Een mooi verhaal wat ik gelezen heb in het Brabants Dagblad. Het ging over kinderboekenschrijver Jacques Vriens die ook diverse toneelstukken schreef. Het ging over pesten dat als een rode draad door Vriens leven blijkt te lopen. Hij acteert en regisseert en staat met een solovoorstelling in het theater; een aardige productie voor iemand die al zijn hele leven met een vorm van dyslexie kampt. Het geeft een prachtig voorbeeld wat ik zelf ook heb ervaren. “Ik maakte vroeger veel taalfouten. Ik kreeg op school opstellen terug met dikke vette rode strepen erin. Eronder stond dan: “Leuk verhaal, jammer van al die fouten. Meer dan een 2 of 3 zat er niet in.” Daarom is het fijn om stukjes in DeMooiBernhezeKrant te schrijven. Voor mij toch een stukje erkenning voor wat ik graag wilde. Zo probeer ik mensen over de drempel te helpen. Ga naar de cursus ‘Leren! Gewoon doen!’

Ook Jacques Vriens zegt tegen kinderen met dyslexie: “Geef de moed niet op. Als je graag wilt schrijven: gewoon doen!”
Ook bij mij op de cursus zaten mensen met dromen. Zij hebben hard gewerkt om dit doel te bereiken. De een had al een bedrijfje. De administratie werd gedaan door zijn naaste familie. Alles was dus goed geregeld. Tot hij hoorde van de cursus ‘Leren! Gewoon doen!’ Daar wilde hij naartoe, vooral om goed te leren lezen. Het schrijven, zo dacht hij, komt dan vanzelf wel voorbij. Hij heeft er veel geleerd en hij wil iedereen aanraden die ook moeite heeft met lezen of schrijven om op cursus te gaan. Voor een ander betekende het een vervolgopleiding. Graag wilde deze persoon een stapje hogerop in haar huidige beroep. Door deze cursus te volgen is het haar gelukt om op deze opleiding te komen. Dit wilde ze heel graag!

Het is toch fijn om zo je droom uit te laten komen! Problemen met leren? Laat zien wat je kunt. Als de wil er is komt de rest vanzelf!

Annie Jacobs

Tot zondag kun je inschrijven voor het Strand jeu de boules toernooi

NISTELRODE - **Wil jij je aan het eind van de vakantie nog eens in Frankrijk wanen? Schrijf je dan nu in voor het strand jeu de boules Nistelrode!**

Zondag 25 augustus wordt het derde strand jeu de boules Nistelrode georganiseerd. Deze keer niet midden in het dorp, maar midden in de natuur! Bij de blokhut ‘Achter ’t Veerhuis’ aan Achter de Berg verrijst een klein Frankrijk in Nistelrode. In tweetallen wordt gestreden. Per koppel betaalt je slechts € 8,- voor deelname en voor jeu de boules ballen wordt gezorgd. Dit jaar is er ook de mogelijkheid om na het toernooi deel te nemen aan een barbecue voor slechts € 10,- per persoon. Meedoen? Stuur een mail naar strandjeudeboules@gmail.com.
Het toernooi begint om 10.00 uur en om ongeveer 17.30 uur zal de prijsuitreiking plaatsvinden en de barbecue beginnen.
Meer informatie via
Leny van de Ven (06-15385865) of
Heidi Verwijst (06-53556982).
Graag tot ziens op 25 augustus!

Diepvries specialist
Van Rijsingen

Worstenbroodjes
30 stuks - Beckers
Normaal ~~12,49~~

8,99

9 mm of 6 mm
Frites
2,5 kilogram - McCain
Normaal ~~5,69~~

4,29

stunt
BBQ pakket
Schotel à 3-4 personen - Van Loon
Normaal ~~7,49~~

3,89
op=op

Gehaktballen 25 stuks
of mexicano 15 stuks
De Vries
Normaal v.a. ~~16,29~~

12,99

Subimba vanille ijsbekers
met verse room
12 stuks - IJsboerke
Normaal ~~4,69~~

3,49

Kabeljauwfilet
800 gram - Epic
Normaal ~~12,39~~

9,99

Koupe ijs
diverse varianten
500 ml - Koupe
Normaal ~~4,99~~

Deurne - Milhezerweg 19 - T 0493-320051
Helmond - De Hoefkens 1B - T 0492-544407
Veghel - Gasthuisstr. 36 - T 0413-344004

www.diepvriesspecialist.nl Aanbiedingen alleen geldig in de winkels van de Diepvriesspecialist zolang de voorraad strekt. Van woensdag 14 augustus t/m dinsdag 20 augustus 2019. Prijzen in euro's. Prijswijzigingen en zetfouten voorbehouden.

GRATIS tegen inlevering van 100 Piggypunten

PUZZEL MEE & WIN!

Beantwoord onderstaande vragen (de antwoorden zijn te vinden in deze krant) en dan komt er een woord uit de letters in de rode vakjes. Stuur voor aanstaande maandag 19 augustus 12.00 uur het antwoord naar info@demooibernhezekrant.nl en wie weet mag jij een bos bloemen op gaan halen bij Bloemsierkunst Ari-Jenne.

Bos Bloemen t.w.v. € 15,-

BLOEMSIERKUNST Ari-Jenne NISTELRODE - HEESCH

Weijen 7 - Nistelrode
0412-611397 - nistelrode@ari-jenne.nl
‘t Dorp 13 - Heesch
0412-451848 - heesch@ari-jenne.nl

1. *Welke titel heeft Juul van de Velden gehaald bij het springen?*

2. *Op welk toestel kun je gaan springen vanaf 7 jaar?*

3. *Welke activiteit begint weer in de Kloosterkapel Vorstenbosch?*

4. *Wie was er op bezoek bij Avesteyn?*

5. *In welke maand draait de film Green in Filmhuis de Pas?*

Winnaar vorige week: Doortje van Geffen
Het antwoord was: ZONNIG

Column Ondernemend Bernheze

Rian van Schijndel

Ben jij er klaar voor of klaar mee?

BERNHEZE - Reclame maken is enorm veranderd de laatste jaren. Ik was, en ben, zo'n ondernemer die nooit zomaar blindelings wat advertenties zette. De helft van je reclamebudget voelt dan al als verloren. Al kun je een online reclamebudget, en wat je daar uithaalt aan verkopen, bijna één op één meten. Echter in de printwereld, bij advertenties en het uitzetten van flyers telt het nog steeds; je weet nooit welke helft je niet had hoeven uitgeven.

Intake+ ▪ test je bedrijfs-DNA en zet de volgende stap

Dat klinkt natuurlijk uit mijn mond wel een beetje raar en zou de indruk kunnen wekken dat ik ondernemers afraad om te adverteren. Integendeel!

Wij, bij Bernheze Media, krijgen dagelijks leuke berichten over de vele reacties die bedrijven krijgen naar aanleiding van advertenties en advertorials. En... goede content, ofwel goede verhalen zorgen ervoor dat het voor jou als ondernemer het waardevol is advertenties te zetten. Dus... advertenties zetten heeft zeker toegevoegde waarde als jij een verhaal te vertellen hebt, leuke acties wilt delen of jijzelf als ondernemer deelt waarin jij hét verschil maakt voor een ander.

Doelgericht adverteren. Is je creatieve 'mind' vooral op je onderneming gericht en niet zo op reclame maken, maar heb je wel interesse? Dan horen we het graag en brainstormen we met je mee.

Kwaliteit

Ons verhaal is ook dat we doelgericht bezig zijn. Kwaliteitspapier en drukwerk, aangenaam om te lezen door een fijn lettertype en netjes geniet zodat de krant niet uit elkaar valt. En het allerbelangrijkste: de verhalen van de mensen en de ondernemers die Bernheze maken wat het is.

Mensen die wij kennen, waar we komen, die we tegenkomen, die ons weten te vinden en waarvan we ook nooit genoeg kunnen krijgen.

Dus heb jij een verhaal? Laat het ons weten! Dat verhaal willen we graag vertellen. We blijven belangrijk vinden dat we er voor elkaar moeten zijn. Dat we elkaar moeten helpen waar nodig. Daarvoor is het dan wel nodig dat je weet wat er bij je dorpsgenoten speelt. En omdat we niet meer zo makkelijk bij elkaar binnenlopen, zoals we vroeger wel deden, gaan wij door met vertellen en hopen we dat jullie blijven delen met ons.

'Je weet nooit welke helft je niet had hoeven uitgeven'

Verbindingen leggen, tussen die mensen, dat is waar ik energie van krijg en waar ik goed in ben. Kun jij als ondernemer wel wat inspirerende informatie gebruiken in je communicatie? Loop jij tegen communicatiezaken als social media, je marketing of je website aan? Een nieuw seizoen gaat van start: Ondernemer, laat je zien!

www.bernhezemedia.nl

Bernheze Media

Auto & Motor NIEUWS

Preventief onderhoud

Eén van de belangrijkste eisen aan een auto is betrouwbaarheid en bedrijfszekerheid. Niets is zo vervelend als een auto die je in de steek laat. Want dat gebeurt altijd op het verkeerde moment. Om dit te voorkomen is preventief onderhoud heel belangrijk.

Om betrouwbaar en bedrijfszeker te blijven heeft elke auto regelmatig onderhoud nodig. Wat er precies moet gebeuren en hoe vaak, dat is door de fabrikant vastgelegd in onderhoudsvoorschriften en onderhoudsintervallen. De garagist weet precies welk onderhoud hij uit moet voeren.

Langere intervallen

De intervallen zijn de afgelopen jaren overigens wel steeds langer geworden. Vroeger was doorsmeren en olie verversen elke 5.000 km noodzakelijk. Tegenwoordig zijn intervallen van 30.000 km of langer geen uitzondering meer. Toch blijft regelmatig onderhoud altijd nodig.

Met uitzondering van onvoorziene reparaties is van al het benodigde onderhoud een redelijk goede inschatting te maken wanneer het nodig is en wat de kosten zullen zijn. Een accu gaat doorgaans zo'n 4 jaar mee, remblokken vóór meestal zo'n 60.000 km, remblokken achter halen wel het dubbele. Je zou dus geld opzij moeten leggen als financiële reserve voor onderhoud en reparaties die je in de toekomst kunt verwachten.

Ga je één keer per jaar naar de garage voor onderhoud dan is het aan te bevelen dat te combineren met de Algemene Periodieke Keuring (APK).

www.anwb.nl

autobedrijf LANGENS
het adres voor al uw reparatie- en schadeherstel
Tramstraat 18 - 5388 GG Nistelrode - (0412) 61 20 76 - info@autobedrijflangens.nl
SCHADEHERSTEL
Gratis leenauto • Geen eigen risico • Onderhoud • Service
- **Audi A1** 1.2, TSI, S-line navi, clima, 17 inch, PDC enz, 2104
- **Audi SQ5** 313 PK! Camera, leder/alcantara, zwenkbare trekhaak, 20 inch, enz.! 2014
- **Ford Focus** Station navi, PDC, afn. trekhaak, 119.000 km, 2012
- **Nissan Qashqai** + 2 2.0i 140 P verkocht panoramadak, xenon, enz. 119.000 km, 2014
- **Nissan Qashqai** + 2.0i, 140 PK, I-way, navi, camera 360, climatronic, panoramadak, cruisecontrol, 2012
- **Opel Vivaro** 2.0 CDTI L2H1, 125.000 km, airco 3-pers., 2011
- **Peugeot 2008** 1.2i, PureTech. aut., navi PDC, leder bekleding, stoelverwarming, enz., 2016
- **Renault Megane** 1.6i,16V, dynamique, navi, PDC, enz., 165.000 km, 2010
- **Skoda Rapid** 1.2 Tsi 105 PK, PDC, navi, Cruise-Control 2015
- **VW Golf** 1.4, TSI, Highline, navi, alcantara, PDC V+A, cruise-control, 2016
- **Volvo V50** 1.6 ED Summum, leder, navi, PDC, dakrail, enz. 151.000 km, 2011
- **VW Polo** 1.4l, 16v, 3-drs, airco, electr. ramen + spiegels, 239.000 km, 2006
- **VW Touran** 1.4 TSI navi, camera trekhaak, stoelverwarming 2011

www.autobedrijflangens.nl

Autobedrijf W. van Dijk
Hommelsedijk 14
5473 RG HEESWIJK-DINTHER
Telefoon: 0413-291887
NAP Nationale Auto Pas
OOK VOOR REPARATIES EN APK KEURINGEN

Ford Fiësta 1.0 80 pk	2016	Seat Ibiza 1.2	2005
Ford Fiësta	2012-2016-2017	Toyota Aygo	2012
Ford Focus 1.6 77kw	2012-2015	Volkswagen Polo 1.2	2016
Ford Focus 100 pk	2013-2016	Volkswagen Polo 1.4	2012
Ford Focus Grand C-Max	2017	Volkswagen Up 1.0	2017
Fiat Panda	2016	Volvo V40 1.6 Diesel	2014
Opel Astra 105 pk	2016	**STATIONWAGON**	
Opel Karl	2017	Ford Focus 125 pk	2015
Peugeot 108	2014	**BESTELAUTO**	
Peugeot 207	2008	Volkswagen Caddy D 100 pk	2016

CHRIS VAN VELZEN AANHANGWAGENS
Onze service
* Goede kwaliteit
* Diverse maten en soorten aanhangwagens leverbaar
* Prima inruilmogelijkheden
* Ruime openingstijden
* Ruime keus en onafhankelijk advies
* Snelle service van o.a. reparatie

Retselseweg 7
5473HC Heeswijk-Dinther
0413-292607 / 06-515 88 237
info@chrisvanvelzen.com
www.chrisvanvelzen-aanhangwagens.com

Autobedrijf Timmermans
auto - verkoop - service
Verkoop nieuwe en gebruikte auto's • Bovag garantie
Nationale Autopas • A.P.K. Keuringen • Inbouw autoalarminstallaties
Alle soorten reparaties • Ook voor schade en spuitwerk
Bedrijvenweg 6 - 5388 PN Nistelrode - T. 0412-612221

Fiat Panda	2004
Ford Fiesta 1.0 Ecoboost, titanium, vol opties	2016
Ford Focus 1.0 Ecoboost, titanium, 71.000 km	2014
Nissan Note 1.4 airco, trekhaak	2008
Opel Astra 1.6 airco, navigatie	2008
Opel Astra station, 1.0 turbo edition, zonnedak, 66.000 km	2016
Opel Insignia 2.0, CDTi sports, tourer	2015
Peugeot 308 1.6 VTi airco, trekhaak	2010
Peugeot 2008 1.2 allure, panoramadak, navi, 33.000 km	2016
Renault Clio 1.2 Tce, airco, lichtmetalen velgen, 97.000 km	2009
Renault Grand Scenic 1.2 Tce, bose uitvoering vol opties! 44.000 km	2017
Renault Megane 1.2 Tce, 23.000 km, bose uitvoering, vol leer	2016
Renault Modus 1.2, 87.000 km	2009
Volkswagen Caddy, airco, navigatie, 105.000 km	2010
Wordt verwacht:	
Opel Grandland X 1.2, turbo, innovation, automaat, 9.000 km	2019
Opel Mokka X 1.4, turbo, 19.000 km, airco, navigatie	2018
Toyota Yaris 1.5, aspiration, 18.000 km	2017
Volkswagen Passat 2.0 TDI variant highline 111.000 km	2016

www.autobedrijf-timmermans.nl - www.autoscout24.nl - www.trekhaken.nl

Rennen, rollen, racen

HEESWIJK-DINTHER/LOOSBROEK - **Binnenkort is het weer zover! Zondag 8 september vindt het gezelligste, leukste en spannendste evenement voor de jeugd van Heeswijk-Dinther en Loosbroek weer plaats.**

Dit jaar zal de jeugdzeskamp plaatsvinden op dezelfde locatie als vorig jaar, namelijk het veld naast Droevendaal 2, op de kopse kant van AA-kantstraat.
Gedurende de hele dag strijden de 38 deelnemende teams tegen elkaar en valt er volop te genieten van spannend sport en spel. Alle proeven zijn vanaf de zijlijn goed te zien en te volgen. Hartstikke leuk dus om de deelnemers luidkeels te komen aanmoedigen onder het genot van een drankje en een versnapering. In de middag is er bovendien muzikaal live entertainment. Heel gezellig dus!

Kom allemaal kijken met familie, vrienden en buren van 9.50 tot 17.00 uur.
Let op! Honden zijn niet toegestaan op het terrein.

Publieksavond bij Halley

HEESCH - **Sterrenwacht Halley is aanstaande vrijdag voor publiek geopend. Het programma begint om 21.00 uur en duurt tot ongeveer 23.00 uur. Het is leuk en interessant voor alle leeftijden. Kom op tijd, want het kan druk worden! Door de telescopen zijn aan de avondhemel de heldere planeten Jupiter en Saturnus te zien.**

Op Jupiter zijn de wolkenbanden te onderscheiden en rond de planeet ontwaren we zijn vier grootste manen. En van Saturnus zijn de indrukwekkende ringen goed zichtbaar.

Wat later op de avond komt de volle maan in het oost-zuidoosten op; ook altijd mooi om te zien.

In de loop van de schemering vertonen zich steeds meer sterren en uiteindelijk kunnen we sterrenbeelden onderscheiden, zoals Zwaan, Cepheus, Grote en Kleine Beer, Arend en Cassiopeia. Het moet wel onbewolkt zijn om de planeten, maan en sterren te kunnen waarnemen. In het auditorium en het planetarium verzorgen Halleyleden presentaties over de sterrenhemel en ons zonnestelsel.

Entree op de publieksavond is € 5, -; kinderen tot en met 12 jaar betalen € 3,-.

Sterrenwacht Halley
Halleyweg 1, Heesch
0412 -454999
www.sterrenwachthalley.nl.

Blijf & Beleef de Maashorst

NISTELRODE - **Wij ontvangen jullie in onze eigen accommodatie in het hart van De Maashorst. Voorafgaand aan de gekozen tocht of activiteit kunnen wij zorgen voor een kopje koffie met een lekkernij uit de streek. Wij bieden unieke tochten, soms gebaseerd op bekende spellen, zoals 'Cluedo' en 'Wie is de Mol', maar ook unieke tochten die zelf bedacht zijn zoals 'Escape into nature' of 'De moord op Sjaak'. Jullie als deelnemers gaan in groepjes op avontuur door De Maashorst en strijden tegen elkaar.**

De activiteiten zijn bestemd voor iedereen en geschikt voor tal van gelegenheden, zoals personeelsfeesten, sport- en buurtverenigingen, familiedagen, vriendengroepen, verjaardagen of teambuilding. Zowel jong als oud kunnen eraan deelnemen. En is het een dag wat minder mooi weer? Dan zijn de casinospellen een goed alternatief! (Vraag naar de voorwaarden.)

Tijdens de tocht krijg je een rugzak mee met een drankje en een hapje. Vooraf eventueel een lunch en na afloop kun je genieten van een drankje en/of een heerlijke barbecue; wij kunnen het compleet voor jou verzorgen.

Wij wensen je veel plezier met het bekijken van onze nieuwe website en heb je vragen of wensen neem dan contact met ons op.

Ook kun je overnachten in onze bed en Breakfast; zie www.benbdemaashorst.nl
3 x 2 prachtige slaapplekken met uitzicht op de bossen van de Maashorst. Alle kamers hebben een eigen douche en ingang.
Ideaal om je familie uit te nodigen om een dagje te wandelen of te fietsen door dit afwisselende natuurgebied.

Met vriendelijke groet, Rene Timmers

Palmenweg 5 Nistelrode.
06-22509314
info@losdoorhetbos.nl
www.losdoorhetbos.nl

Schitterende aanbiedingen!
SUMMER DEALS

Het is volop zomer bij Verbruggen.
En dat vieren we met heel veel
voordeel op een groot aantal
producten. Kom een kijkje nemen
in de showroom en scoor jouw
summerdeal!

Verbruggen
keukens • slapen • wonen • accessoires

www.verbruggenoss.nl
Frankenweg 27, 5349 AP Oss | Ma. gesloten | Di. t/m Wo. 10.00 - 18.00 uur |
Do. 10.00 - 21.00 uur | Vr. 10.00 - 18.00 uur | Za. 10.00 - 17.00 uur | Zo. 12.00 - 17.00 uur

*Vraag naar de voorwaarden in de winkel. Aanbiedingen geldig zolang voorraad strekt.
Druk- en zetfouten voorbehouden.

Zweefdeurkast Quadra
Leverbaar in vele kleuren, breedtematen
en in twee hoogtematen. Vanaf 136 cm breed.

Hoekbank Calira
Hoekbank met ongekend veel mogelijkheden
met vaste zitkussens en losse rugkussens.
Prijs op basis van getoonde uitvoering.

Eetstoel Minot
Standaard voorzien van een fraaie handgreep
en contraststiksel in zit- en rugleuning.
Poten uitgevoerd met zwarte poedercoating.

Keuken Breitner ebony
Deze Breitner in rechte uitvoering past in elk interieur
en is van alle gemakken voorzien.
Actieprijs op basis van geplaatste opstelling.

Jubilee boxspring
Zeer luxe boxspring met pocketveer, matrassen,
luxe comforttopper en hoofdbord.
Vlakke uitvoering vanaf € 1.599,-

Keuken Sorrento Kristal
Trendy keuken met een strak, greeploos design
en brede bovenkasten met vouwklepdeur.
Actieprijs op basis van geplaatste opstelling.

MOOI BUITEN TUIN KLUSSEN BOUW

INTERIEUR

BOUW EN VERBOUW

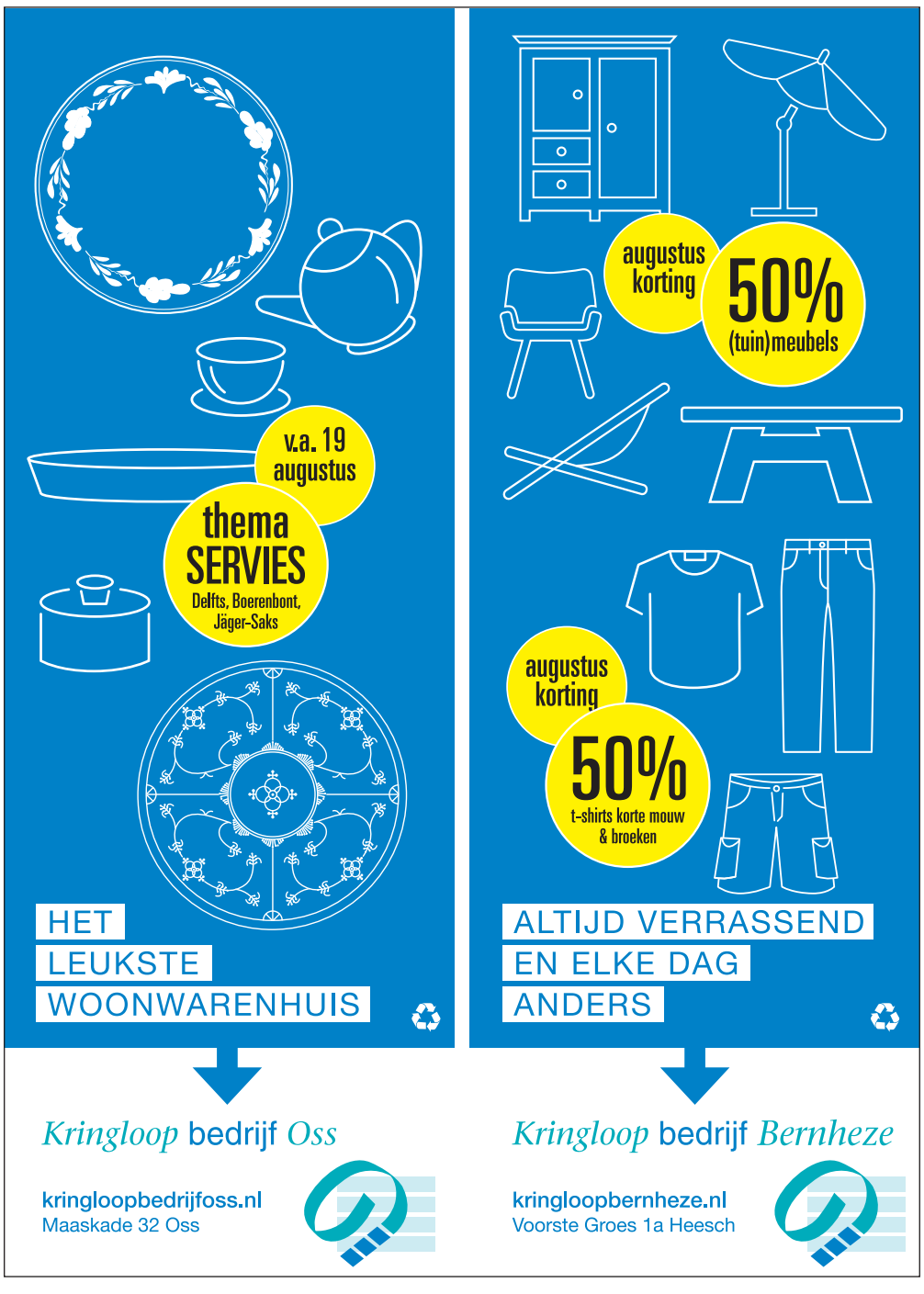

Tuinieren in augustus

De zomer is nu op zijn top. We zien vlinders, bijen en hommels rondvliegen van bloem naar struik. Nu de tuinen zo in volle bloei staan, kun je ook goed zien waar je nog iets zou willen planten. Een sierlijke boom, een compacte struik, een combinatie van vaste planten?

Ga eens langs bij uw tuincentrum voor inspiratie en advies. Het fijne is dat de meeste tuinplanten tegenwoordig in potten worden gekweekt, waardoor je het hele jaar door kunt planten. Val je voor een mooie bloeiende vlinderstruik? Je kunt hem nu nog planten en jouw tuin weer een beetje mooier maken. En je bent verzekerd van nog meer vlinders in jouw tuin.

Hagen knippen. In augustus kun je snelgroeiende hagen, zoals liguster en leylandii-hagen nog een keer knippen. Doe dat niet later in het jaar. De scheuten die na de knipbeurt aan de planten groeien, moeten alle tijd hebben om nog voor de winter af te rijpen.

Bron: ww.tuinadvies.nl

MOOI BUITEN TUIN KLUSSEN BOUW

van Liempd
Tuin & Parkmachines
ACTIE
Benzine
Heggenscharen
STIHL
HS 45 60 cm
van 349,- nu 269,-
HS 45 45 cm
van 329,- nu 249,-
Weijen 77a - 5388 HM Nistelrode
tel. 0412 - 611004
www.vanliempdtuinenpark.nl

TUINONDERHOUD

DIT IS NIET ZOMAAR EEN BELISOL VERKOOPPUNT

Dit is een huis van een van onze tevreden klanten.

En het kan ook uw huis zijn. Belisol komt graag langs bij u thuis, wanneer het u uitkomt. Dat is niet alleen makkelijk voor u, maar ook beter. Omdat we dan een goed beeld krijgen van uw wensen, budget en situatie. Nodig ons vrijblijvend én gratis uit voor een advies op maat.

Ga naar belisol.nl en maak een afspraak.

Belisol Den Bosch - Jagersheuvelstraat 2c, 5222 BJ 's-Hertogenbosch
T 073-50 30 800, info@beliboss.nl

Belisol. Al meer dan 40 jaar kozijnen en deuren zonder zorgen.

BELISOL
kozijnen en deuren
www.belisol.nl

STYLEN & SHOPPEN

TE HUUR:
- Kantoorruimte
- Opslagruimte
- Ruimte voor ZZP-ers

PAKHUYS 35
De Morgenstond 35 ■ 5473 HE Heeswijk-Dinther
T. 06 21 66 61 28 ■ info@pakhuys35.nl
www.pakhuys35.nl

VEEL BADKAMER VOOR WEINIG GELD!

vanaf 215,00

DOUCHEWAND
- 10 MM NANO GLAS
- HOOGTE 200 CM
- BREEDTE 50 TOT 140 CM INCLUSIEF MUURPROFIEL EN STABILISATIESTANG

vanaf 399,00

BADMEUBELSET COMO
- 80 CM BREED
- KERAMISCHE WASTAFEL
- SPIEGEL
- LEVERBAAR IN KLEUR WIT OF GRIJS EIKEN

129,00

HARDSTEEN FONTEINSET
- HARDSTEEN FONTEIN
- FONTEINKRAAN
- DESIGNSIFON
- CLICKWASTE
- OPHANGSET

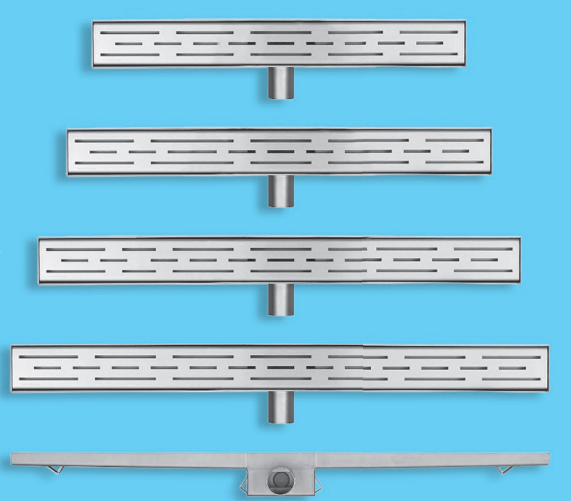

70 cm 99,00
80 cm 109,00
90 cm 119,00
100 cm 129,00

RVS DOUCHEGOOT
BREEDTE 7 CM - INBOUWDIEPTE 6,7 CM

Onderdeel van Van Oort Groep / Actieperiode: t/m 24 augustus 2019

Graafsebaan 44, 5384 RT Heesch
Telefoon 0412 - 45 92 95 | tegelhal@vanoort.nl
Maandag gesloten
Dinsdag, woensdag, donderdag 09.00 - 18.00 uur
Zaterdag 09.00 - 16.00 uur
WWW.TEGELHALHEESCH.NL

TEGEL-& SANITAIRHAL HEESCH

BADMEUBELEN | VLOERTEGELS | WANDTEGELS EN TOEBEHOREN | KERAMISCH SANITAIR | BAD EN DOUCHE | RADIATOREN | KRANEN

Heesch begint de gratis Hop-On Hop-Off bus te ontdekken

De leukste en makkelijkste manier om je door Heesch te verplaatsen...

Sinds afgelopen 31 juli rijdt de Hop-On Hop-Off bus 6 dagen in de week, van 10.00 tot 17.00 uur, zijn vaste ronde door Heesch. Het is de gratis bus voor iedereen die zich door Heesch wenst te laten vervoeren. Iedere belangrijke locatie wordt aangedaan. Op het hele uur (10.00u, 11.00u, et cetera) vertrekt de herkenbare blauwe bus vanaf de Cereslaan om de route af te leggen, en een uur later herhaalt zich dat weer. Eenieder kan langs het parcours in- en uitstappen, waar men maar wil. De bus is toegankelijk voor jong en oud, inwoner of bezoeker, vitaal of minder vitaal. Om de bus te laten stoppen hoeft u alleen maar uw hand op te steken. Aan het uitstappen gaat louter een seintje aan de chauffeur vooraf. Waar u uitstapt verschijnt de bus een uur later opnieuw (en 2 uur later, enzovoorts). U komt dan dus desgewenst ook weer uit waar u oorspronkelijk bent ingestapt.

Vermakelijke, veilige tocht
De rit zal een vermakelijke tocht zijn. De chauffeur gaat namelijk graag een gesprekje met u aan, als u dat op prijs stelt. Uiteraard houdt hij tijdens de deelname aan het verkeer de ogen strak gericht op datzelfde verkeer, zodat uw veiligheid te allen tijde gegarandeerd is. Alle chauffeurs van Aangenaam Heesch zijn trouwens getraind door Verkeersschool Kees van Iersel, en ook is er sprake van individuele coaching. U bent dus in heel vertrouwde handen tijdens het afleggen van de route.

Hand opsteken
De Hop-On Hop-Off bus is een compleet nieuw initiatief. Begrijpelijk dus dat iedereen hier even aan moet wennen. Er zijn bijvoorbeeld geen vaste haltes, u zult ergens langs het parcours moeten verblijven en u zult echt zichtbaar uw hand op moeten steken om de chauffeur op uw aanwezigheid te wijzen. Ook is het van belang dat u het parcours kent zodat de bus sowieso aan u voorbij komt, en dat u enig idee hebt wanneer de bus ongeveer uw locatie aan zal doen (staat op de Aangenaam Heesch plattegrond vermeld, zie onder andere www.aangenaamheesch.nl). Maar als u dat allemaal weet, dan is het verder allemaal 'een fluitje van een cent'.

Boodschappentrolley
U kunt attributen vervoeren met de bus, mits deze compact in volume zijn. Een rollator of kleine

boodschappentrolley behoren daartoe. Ook een compacte rolstoel (niet elektrisch aangedreven) kan mee. U dient het attribuut wel zelf mee de bus in te nemen, want van de chauffeur wordt verwacht dat deze zijn positie niet verlaat.

Individueel en als groep
De bus rijdt nu enkele weken en het is duidelijk dat de Heeschenaar de bus ontdekt heeft. Individueel en in groepsverband: er worden al heel wat kilometers afgelegd met de Hop-On Hop-Off bus. Er zijn acht zitplaatsen beschikbaar. Steeds vaker is het merendeel ervan bezet. De tocht wordt al veelvuldig getypeerd als 'de leukste en makkelijkste manier om je door Heesch te verplaatsen'. Ervaar het zelf, en stap gauw eens in.

Volg ons op Facebook!

Wilt u op de hoogte blijven van alle mooie initiatieven die in Heesch plaatsvinden, geïnformeerd worden over de ontwikkelingen rondom de Hop-On Hop-Off bus en niets missen van de activiteiten van Aangenaam Heesch? Volg ons dan op Facebook: @aangenaamheesch.nl. Ook kunt u nadere informatie verkrijgen via www.aangenaamheesch.nl

Stichting Aangenaam Heesch
p.a. Cultureel Centrum de Pas
De Misse 4
5384BZ Heesch
www.aangenaamheesch.nl
secretaris@aangenaamheesch.nl

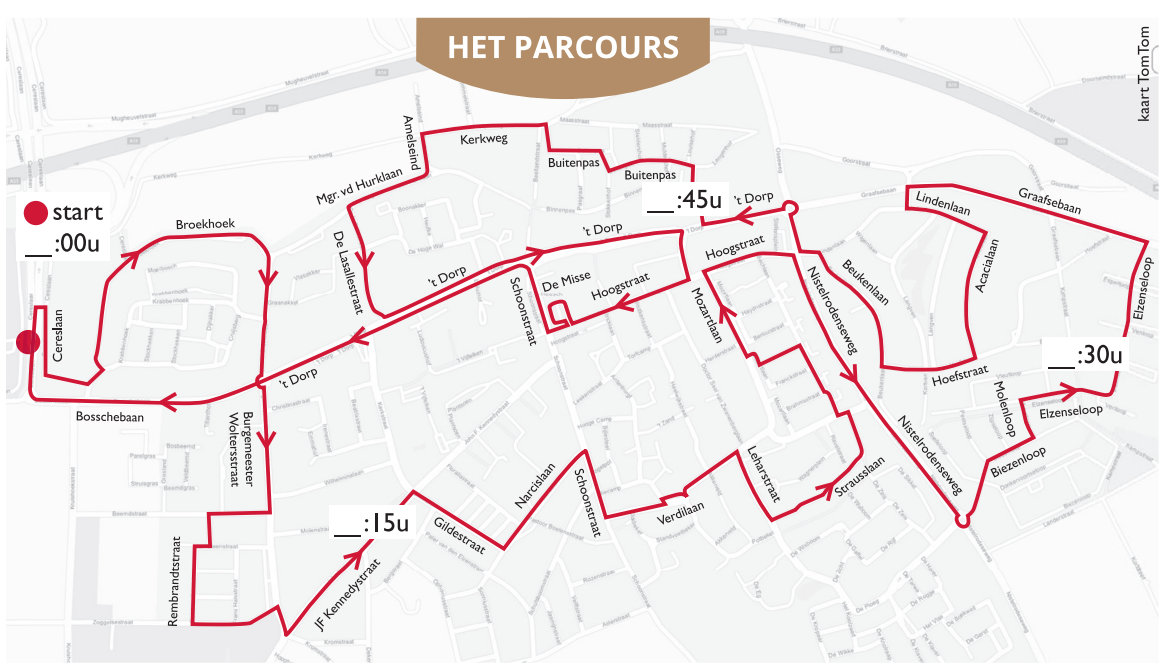

Route Hop-On Hop-Off bus

Route circa 16 km. Tijd: 1 uur.
Ma t/m za van 10.00 tot 17.00 uur.
Vertrekt ieder heel uur vanaf Cereslaan.

Start Cereslaan > Cereslaan Gezondheidscentrum (achterkant) > Broekhoek > Burgemeester Woltersstraat > Beemdstraat > Vincent van Goghstraat > Jan Steenstaat > Rembrandtstraat > Zoggelsestraat > Burgemeester Woltersstraat > JF Kennedystraat > Gildestraat - gezondheidscentrum > Narcislaan > Schoonstraat > Verdilaan > Leharstraat > Strausslaan > Verdilaan > Bachlaan > Sweelinckstraat > Mozartlaan > Heelwijk > Mozartlaan > Hoogstraat > Nistelrodenseweg > Biezenloop > Molenloop > Elzenseloop > Graafsebaan > Lindenlaan > Acacialaan > Hoefstraat > Beukenlaan > Lindenlaan > Nistelrodenseweg > 't Dorp > Sgt. Thompsonstraat > Buitenpas > Einde Buitenpas Kerkweg > Amelseind > Mgr. vd Hurklaan > De Lasallestraat > 't Dorp > Grenadiersstraat > Hoogstraat > De Misse (Bibliotheek, Pas, Gemeentehuis) > Hoogstraat > Schoonstraat > 't Dorp > Bosschebaan > Cereslaan Gezondheidscentrum

Sponsoren Aangenaam Heesch uitgelicht

Iedereen kan gratis gebruik maken van de Hop-On Hop-Off bus in Heesch. Dat wordt mogelijk gemaakt door uiterst betrokken sponsoren én vrijwilligers. Deze vrijwillige chauffeurs en coördinatoren stellen keer op keer hun tijd beschikbaar om bij te dragen aan uw welbevinden. De sponsoren verstrekken de noodzakelijke financiële middelen. Aangenaam Heesch stelt de sponsoren graag aan u voor…

GEZONDHEIDS CENTRUM CERES

Gezondheidscentrum Ceres
Als eigenaar van het gezondheidscentrum vinden wij het -samen met de huisartsen en apotheker- enorm belangrijk dat zorg en gezelligheid ook bereikbaar blijft voor minder mobiele dorpsgenoten. Ondanks de gebruikelijke visites en goede parkeergelegenheid bij ons centrum, is de Hop-On Hop-Off bus een prachtige aanvulling. Het helpt om mensen mobiel en betrokken te houden bij alle voorzieningen die ons mooie dorp rijk is. Wij ondersteunen dit initiatief dan ook van harte.

Sjon Reijers, Roel van Bakel
Loek van Cruchten, Annemiek Boellaard, Ilse van Sonsbeek, Brenda de Zwaan, Joeri Beek
Claudia Damen
www.stein.nl

WETERING

Wetering grond-, weg- en waterbouw
Al vanaf het allereerste begin heeft Wetering een duidelijke missie: werken voor een nalatenschap om trots op te zijn! Zij creeren altijd ruimte voor iets nieuws. Voor de natuur, voor water maar ook voor mensen wanneer ze bijvoorbeeld een gebied bouwrijp maken. Wetering is betrokken bij mens en natuur. Deze betrokkenheid geven zij tevens een gezicht door ondersteuning van meerdere waardevolle lokale initiatieven. Daartoe rekent zij ook de Hop-On Hop-Off bus van Aangenaam Heesch. Daarom draagt Wetering er op actieve wijze aan bij dat de bus de weg op kan en zijn verbindende rol kan vervullen.

www.wetering.nl

Provincie Noord-Brabant

Provincie Noord-Brabant
Provinciale Staten bepalen het beleid van de provincie. Over veel zaken kunnen zij een besluit nemen. Bijvoorbeeld over de aanleg van wegen, kanalen, fietspaden en bussen. Ook gaat de provincie over de aanleg van nieuwe natuur, woningbouw, het landelijk gebied en de aanleg van bedrijventerreinen. Kortom: ruimte en economie behoren tot de taken van de provincie Noord-Brabant. Bereikbaarheid en openbaar vervoer maken daar deel van uit. Vanuit die hoedanigheid is de provincie Noord-Brabant zeer geïnteresseerd in de ontwikkelingen rondom de Hop-On Hop-Off bus in Heesch, en levert zij een financiële bijdrage om het initiatief kans van slagen te geven. Daarbij monitort zij de voortgang om de uitkomsten toe te kunnen passen bij andere mobiliteitsvraagstukken elders.
www.brabant.nl

Alle sponsoren tezamen:
Rabobank Oss-Bernheze • RS Signs • Ondernemersvereniging Heesch • Centrummanagement Heesch • Vereniging van vastgoed eigenaren • Gezondheidscentrum Ceres • Provincie Noord-Brabant • Gemeente Bernheze • Verkeersschool Kees van Iersel • Wetering grond-, weg- en waterbouw.

DE OPLOSSING

DE 10 VERSCHILLEN

Zonnebloem op bezoek bij Avesteyn

HEESWIJK-DINTHER- **35 Zonnebloemgasten en vrijwilligers waren maandag 29 juli te gast bij voetbalvereniging RKSV Avesteyn.**

Om 10.30 uur werden de mensen ontvangen door de vrijwilligers van de Zonnebloem afdeling Dinther, Huub en Anja Schouten, Richard Bosch en voorzitter Wilson Bosch. Ze begonnen met een kopje koffie/thee en een lekkere koek. Marijke Verhagen heette iedereen welkom en was zeer verheugd dat wij, de mensen van de Zonnebloem met vrijwilligers, te gast mochten zijn bij de voetbalclub. Daarna gaf Marijke het woord aan Wilson. Ook hij vond het gezellig dat hij wat kon vertellen over 'zijn' voetbalvereniging. Hij vertelde dat ze een koninklijke vereniging zijn, maar dat ze dit niet mogen uitdragen. Hij vertelde enthousiast dat de vereniging de grootste is van Dinther en dat er wel 250 vrijwilligers de club ondersteunen.

MET 250 VRIJWILLIGERS BIJ DE CLUB

Er staat een prachtig gebouw en de gasten die dat wilden konden een kijkje nemen achter de schermen. Er waren ook leden van de KBO actief bezig met walking voetbal; mooi om te zien. Om 12.00 uur werden de gasten verrast met een lekker lunch die uit soep, broodjes en als toetje een lekker ijsje bestond.

Namens de Zonnebloem werden Avesteyn en uiteraard Huub, Anja, Richard en Wilson hartelijk bedankt voor hun gastvrijheid.

vanzutphenbedden
specialisten in nachtrust
WWW 5-STERREN SPECIALIST®

- GEEN AANBETALING
- PERSOONLIJK ADVIES
- GRATIS PARKEREN VOOR DE DEUR
- 90 DAGEN OMRUILGARANTIE

U bent van harte welkom bij
Jurgen, Ank, Astrid en Claudia

vanzutphenbedden
specialisten in nachtrust
Hertog Janplein 27, 5469 BJ Erp
T. 0413 - 21 28 30
www.vanzutphenbedden.nl

CARESSE BOXSPRINGS & MORE · JENSEN Designed for Sleep Comfort · PULLMAN · BUSINESS CLASS · Preston · TEMPUR · HYPNOS · NACHT RIJK · hml bedding ambacht & maatwerk · VIKING · PUUR NEDERLANDS FABRIKAAT

OPENINGSTIJDEN: maandag: gesloten • dinsdag t/m donderdag 10.00 – 17.30 u • vrijdag 10.00 – 20.00 u • zaterdag 10.00 – 17.00 u

jeu de boules

Vorstenbosche jeu de boules toernooi

Jeugdprijswinnaars v.l.n.r.: Stijn van Driel (2), Stan Nooijen (2), Cas Geenen (1), Tijn Dominicus (1) Chris Janssen (3) en Wes Geenen (3)

Kampioenen 2019 v.l.n.r.: Marcel van de Zanden, Roel Geenen en Arno van der Burgt

VORSTENBOSCH - **Afgelopen zaterdag werd het 28ste jeu de boules toernooi om het kampioenschap van Vorstenbosch gehouden. Tijdens deze kampioenschappen deden 64 teams mee. Uiteindelijk wisten Arno van der Burgt, Marcel van de Zanden en Roel Geenen zich tot winnend team te gooien in de grindbakken.**

Na drie poulewedstrijden werd de verdeling over de eerste en tweede divisie bekendgemaakt. Vanaf dit moment werd in het knock-out systeem de deelname per speelronde gehalveerd. De finale in deze divisie werd uiteindelijk gespeeld door het team Frans Kanters, Martin van Gemert en Tomas van Erp. Zij namen het op tegen Leo Somers, Jan vd Tillaar en Peter Gijsbers. Het team van Frans Kanters won deze divisie.
Bij de finale van de eerste divisie werd het team van René Verstegen, Rob Kanters en Mike van Heeswijk tweede. Het team van Gijs Dortmans, Thijs v.d. Sanden en Gijs Geenen derde. De winnaars van het toernooi zijn Arno van der Burgt, Marcel van de Zanden en Roel Geenen. Zij mochten de wisselbeker, gegoten beeldjes en boodschappenmanden in ontvangst nemen.

Er deden 64 teams mee

Ook voor de jeugd van Vorstenbosch werd een toernooi georganiseerd. In deze 24ste editie streden twaalf kinderen in teams van twee. Uiteindelijk waren het Tijn Dominicus en Cas Geenen die Stijn van Driel en Stan Nooijen in de finale ontmoetten.
Uiteindelijk wisten Tijn en Cas hun tegenstanders te verslaan en mogen zich nu dus Vorstenbosch jeugdkampioenen noemen! De tweede prijs ging naar Stijn van Driel en Stan Nooijen. De derde plaats was voor Chris Janssen en Wes Geenen.

Op 15 augustus 2020 organiseert het gilde sint Antonius Abt het 29ste jeu de boules toernooi.

motorcross

Raivo Dankers een manche in de top tien in ADAC Youngster Cup

GAILDORF/HEESCH - **Raivo Dankers van Hutten Metaal Yamaha Racing is in de ADAC Youngster Cup 250 in Gaildorf een manche in de top tien geëindigd. Dankers kwam in beide manches niet goed uit de start waardoor hij een inhaalrace moest rijden. Omdat hij in de eerste manche niet lekker in zijn ritme kon komen kwam hij niet verder dan een zestiende plaats. In de tweede manche ging het stukken beter en wist hij zijn Yamaha terug te rijden naar een nette negende plaats.**

Op zaterdag had Raivo het moeilijk op het harde circuit en zat niet lekker in zijn ritme. Dit zorgde ervoor dat hij ondanks verwoede pogingen niet verder kwam dan een tiende tijd in zijn groep. Hiermee mocht hij in beide manches als twintigste oprijden naar het starthek.

Toen het starthek in de eerste manche naar beneden klapte, kwam Raivo niet goed weg en moest vanuit de achterhoede terug naar voren zien te komen. ''Ik had nog steeds redelijk wat moeite met de baan waardoor ik niet verder terug kon komen dan een zestiende plaats. In de tweede manche was mijn start beter en ook ging het rijden toen beter. Gedurende de wedstrijd kwam ik steeds verder terug naar voren en eindigde op een negende plaats,'' vertelt Raivo.

Met deze resultaten eindigde Raivo op een twaalfde plaats in het dagklassement. Aankomende vrijdag zal Dankers starten in de internationale wedstrijd op de Keiheuvel in Mol.

Nieuw! Trampolinespringen op maandag voor kinderen vanaf 7 jaar

Aanmelden lessen Gympoint Nistelrode voor seizoen 2019-2020

NISTELRODE - **Als je goed wilt leren bewegen of je wilt een radslag, flik-flak of salto leren ben je bij Gympoint op het goede adres. Met turnen, trampolinespringen of freerunnen biedt Gympoint een leuk aanbod voor kinderen tot 16 jaar.**

Nieuw is de trampolineles op maandag voor kinderen van 7 jaar en ouder. De huidige train(st)ers willen het aanbod uitbreiden om nieuwe leden op te leiden naar wedstrijdenspringers. Je kunt je aanmelden door een mail te sturen naar onderstaand mailadres. Wil jij komend seizoen gymmen, turnen, springen of freerunnen? Meld je dan alvast bij Gympoint Nistelrode. Stuur een mail naar info@gympoint.nl en wij houden je op de hoogte.
De lessen zijn op maandag en donderdag in sporthal de Overbeek.

GYM POINT.nl

Voor meer informatie zie www.gympoint.nl.

bmx

Jesse de Veer uit Heesch tweede op het WK BMX

ZOLDER/HEESCH - **Nadat het voorseizoen van Jesse (12) al geslaagd was met zijn Nederlandse titel, ging hij op 25 juli nog een keer strijden op het WK BMX in Zolder (B).**

Jesse wist zijn drie manches met winst af te sluiten en kwam zo vrij gemakkelijk in de 1/16 finale.

Bij de 1/16 finale kwam Jesse als 2de over de streep, waarna hij de 1/8 en 1/4 winnend wist af te sluiten. Hij ging in de halve finale als een speer van start en pakte de winst en was verzekerd van een finale plek op een WK. Voor Jesse een spannend moment en hij ging zich nog één keer inzetten voor een super rondje, hij mocht als tweede achter de Amerikaanse wereldkampioen zijn plekje aan het starthek kiezen. Nadat het starthek was gevallen was Jesse meer dan redelijk weg en sloot als tweede aan achter de regerend wereldkampioen. Hij kon deze snelheid tot de finish volhouden wat uiteindelijk een schitterende tweede plek betekende.

paardensport

Heesche Lut Oltmans zevende op het WK Voltige

HEESCH - **In de laatste week van juli vond het WK voltige junioren plaats in Ermelo. Elf landen uit de hele wereld streden om het kampioenschap.**

Lut Oltmans van voltigevereniging Hipp-Oss had zich met het nationale junioren voltige team gekwalificeerd voor het WK.
Het kampioenschap bestond uit een ronde met verplichte oefeningen en een ronde met de vrije kür. Na deze twee ronden stond het nationale team 7de en mocht daarmee op zaterdag starten in de finalronde.
Tijdens de finale stond het team er weer als vanouds. Ze haalde haar hoogste kürcijfer ooit. Helaas niet genoeg om de Nieuw-Zeelanders in te halen, maar wel goed genoeg om Slowakije, Denemarken, Finland en England voor te blijven. De bloedstollende strijd om de eerste plaats werd nipt gewonnen door de Duitsers van de Oostenrijkers. Een derde plek was voor de Verenigde Staten.

HET TEAM HAALDE HAAR HOOGSTE KÜRCIJFER OOIT

Foto: Alieke van Koelen

paardensport

Juul van der Velden Brabants Kampioen springen

ZIJTAART/VORSTENBOSCH - Tijdens de Brabantse kampioenschappen die 20 juli in Zijtaart hebben plaatsgevonden, heeft Juul van de Velden, lid van ruitersportvereniging Vorstenbosch, met haar pony Davanti als enige combinatie drie foutloze rondes gereden in de klasse DE-M. Hiermee sleepte zij de kampioenstitel binnen en natuurlijk een startbewijs voor de Nederlandse kampioenschappen!

Fotograaf:
Ad Ploegmakers

Evenementen

HEESCH • HEESWIJK-DINTHER • LOOSBROEK • NISTELRODE • VORSTENBOSCH

DONDERDAG 15 AUGUSTUS

Van Tilburg voetbaldagen
Sportpark De Schellen Nistelrode

Kindervakantieweek HDL
Heeswijk-Dinther & Loosbroek

Ophalen oud papier buitenbied
Jonkerstraat t/m Zeelandseweg en De Zwarte Molen Nistelrode

Mini Heesch & Mini markt
Bomenpark Heesch

Studiegroep Nagarjuna
Boeddhistisch Centrum Vorstenbosch

Film: Hoe tem je een draak 3
CC Nesterlé Nistelrode

Eetpunt
Molenhoeve 34a Loosbroek

Samen Eten
CC Servaes Heeswijk-Dinther

VRIJDAG 16 AUGUSTUS

Mini Heesch
Bomenpark Heesch

Kindervakantieweek HDL
Heeswijk-Dinther & Loosbroek

Publieksavond
Sterrenwacht Halley Heesch
PAGINA 21

Workshop Shamatha
Boeddhistisch Centrum Vorstenbosch

Muziekzomer: Blendt
Eetcafé 't Pumpke Nistelrode

Reservoir Dogs Band ft. George Baker
De Kersouwe Heeswijk-Dinther

Van Tilburg voetbaldagen
Sportpark De Schellen Nistelrode

Moeilijke voeten?
Laverhof Heeswijk-Dinther
PAGINA 6

ZATERDAG 17 AUGUSTUS

Kluscafé
Achterdonksestraat 7 Loosbroek
PAGINA 6

Van Tilburg voetbaldagen
Sportpark De Schellen Nistelrode

Het VerhAal
Heeswijk-Dinther & Veghel
PAGINA 11

Nistelrodese Kampioen-schappen Jeu-de-boules
De Gildenhof Nistelrode

Muziekzomer: Acoustic Soul
Eetcafé 't Pumpke Nistelrode

Theatergroep Kersouwe - Lang en Gelukkig
De Kersouwe Heeswijk-Dinther

ZONDAG 18 AUGUSTUS

Het VerhAal
Heeswijk-Dinther & Veghel
PAGINA 11

Houtdag met markt
Natuurcentrum De Maashorst
PAGINA 5

Landgoed rondleiding
Kasteel Heeswijk Heeswijk-Dinther

Theatergroep Kersouwe - Lang en Gelukkig
De Kersouwe Heeswijk-Dinther

Kaarten VV Vogelvreugd
CC Servaes Heeswijk-Dinther

MAANDAG 19 AUGUSTUS

BC De Klotbeek: Vrij bridgen
CC Servaes Heeswijk-Dinther

Poedja-Visualisaties-Meditatie
Boeddhistisch Centrum Vorstenbosch

DINSDAG 20 AUGUSTUS

BC De Klotbeek: Vrij bridgen
CC Servaes Heeswijk-Dinther

Kienen VV Vogelvreugd
CC Servaes Heeswijk-Dinther

WOENSDAG 21 AUGUSTUS

Officiële opening MFA De Stuik
Vorstenbosch
PAGINA 3 EN 14

Stervensbegeleiding
Boeddhistisch Centrum Vorstenbosch

DONDERDAG 22 AUGUSTUS

Eetpunt
Molenhoeve 34a Loosbroek

Samen Eten
CC Servaes Heeswijk-Dinther

VRIJDAG 23 AUGUSTUS

24-Uurs Solexrace Festival
Heibloemsedijk Heeswijk-Dinther

Pubquiz
CC De Pas Heesch
PAGINA 2

Reiki 3A
Centrum MAIA Nistelrode

Stervensbegeleiding
Boeddhistisch Centrum Vorstenbosch

Muziekweekend: The Click
Eetcafé 't Pumpke Nistelrode

Davina Michelle
De Kersouwe Heeswijk-Dinther

ZATERDAG 24 AUGUSTUS

24-Uurs Solexrace Festival
Heibloemsedijk Heeswijk-Dinther

Muziekweekend: Dreamfield
Eetcafé 't Pumpke Nistelrode

Theatergroep Kersouwe - Lang en Gelukkig
De Kersouwe Heeswijk-Dinther

ZONDAG 25 AUGUSTUS

Maashorst Op díe Fiets
Maashorst

24-Uurs Solexrace Festival
Heibloemsedijk Heeswijk-Dinther

Strand Jeu de Boules
Achter de Berg Nistelrode
PAGINA 19

Landgoed rondleiding
Kasteel Heeswijk Heeswijk-Dinther

Uurtje klassiek
Laverhof Heeswijk-Dinther

Theatergroep Kersouwe - Lang en Gelukkig
De Kersouwe Heeswijk-Dinther

Kaarten VV Vogelvreugd
CC Servaes Heeswijk-Dinther

Gratis benefietmiddag voor Gambia
Camping De Meerdonk Heeswijk-Dinther

MAANDAG 26 AUGUSTUS

Cursus Bindweefselmassage
Feliz 08 massage & opleidingen Oss

BC De Klotbeek: Vrij bridgen
CC Servaes Heeswijk-Dinther

Poedja-Bardo Onderricht-Meditatie
Boeddhistisch Centrum Vorstenbosch

DINSDAG 27 AUGUSTUS

Cursus Bindweefselmassage
Feliz 08 massage & opleidingen Oss

Kienen VV Vogelvreugd
CC Servaes Heeswijk-Dinther

Guru Yoga
Boeddhistisch Centrum Vorstenbosch

WOENSDAG 28 AUGUSTUS

The Tempest - Illyria (engelstalig)
De Kersouwe Heeswijk-Dinther

Vipassyana Meditatie
Boeddhistisch Centrum Vorstenbosch

DONDERDAG 29 AUGUSTUS

Peuteruurtje
Bibliotheken Bernheze

Cursus Bindweefselmassage
Feliz 08 massage & opleidingen Oss

Eetpunt
Molenhoeve 34a Loosbroek

Samen Eten
CC Servaes Heeswijk-Dinther

VRIJDAG 30 AUGUSTUS

Cursus Bindweefselmassage
Feliz 08 massage & opleidingen Oss

Keeztoernooi voor goed doel
Café-Zaal 't Tramstation Nistelrode
PAGINA 7

Douwe Bob & Band
De Kersouwe Heeswijk-Dinther

ZATERDAG 31 AUGUSTUS

Zomermarkt
Heelwijk Heesch
PAGINA 6

Theatergroep Kersouwe - Lang en Gelukkig
De Kersouwe Heeswijk-Dinther

Zomernachtfestival
Raadhuisplein Nistelrode

Voor meer informatie over de inhoud en tijden van de evenementen kunt u de agenda op onze website bekijken.
Wilt u uw evenementen op deze pagina geplaatst hebben dan kunt u deze aanmelden via onze website

www.mooibernheze.nl