HEESWIJK • DINTHER • LOOSBROEK
VORSTENBOSCH • HEESCH • NISTELRODE

De MooiBernheze krant

WEKELIJKS GRATIS HUIS-AAN-HUIS

Jaargang 9 • Week 50 • 11 december 2019

Kris Roemers nieuwe directeur CC De Pas in Heesch

Kris Roemers

Tekst: **Annelies Cuijpers** Foto: **Janette Slaats**

HEESCH - "Heesch kan niet zonder een gemeenschapshuis, een huiskamer waar je terechtkunt om te ontmoeten. Voor een inspirerende voorstelling, een leuk boek, een creatieve cursus, om gezellig koffie te drinken of omdat je maatschappelijke vragen hebt waar je graag een antwoord op wilt." Kris Roemers heeft een duidelijk beeld voor ogen als hij praat over de ontwikkelingen bij CC De Pas tot een DNI, De Nieuwe Instelling, waar ook De Eijnderic deel van gaat uitmaken. En waar de bibliotheek, de KBO en veel meer verenigingen en instellingen een plekje gaan krijgen.

Sinds vorige week is Kris Roemers de nieuwe directeur van CC De Pas. Hij was al directeur van De Eijnderic en heeft de opdracht om een mooie DNI neer te zetten. "Ik vind het een eer om deze opdracht te mogen uitvoeren", zegt hij tijdens een kopje koffie in CC De Pas.

Prachtige instelling

"De Pas is een prachtige instelling, met geweldige mogelijkheden. Samenvoegen met De Eijnderic maakt de mogelijkheden bijna eindeloos. Naast het ontmoeten, is hier straks de bieb, de theaterfunctie en de creatieve, educatieve functie. Samen met de gemeente zijn er kansen om sociale partners te huisvesten. De huiskamer zal druk worden bezocht. Ik vind het logisch om de balie en loketfunctie dan uit te breiden met een informatiepunt. Zo krijg je een centrum met kennis waar de hele gemeenschap voordeel van heeft."

Veel kwaliteiten

In de afgelopen week heeft Kris al kennis gemaakt met veel medewerkers. "De medewerkers geven mij vertrouwen voor de toekomst.

> "De medewerkers geven mij vertrouwen voor de toekomst

Ik proef heel veel wil om te veranderen. En ik zie heel veel kwaliteiten. Er gaan zaken veranderen, dat realiseert iedereen zich. Mijn doel is dat we trots op De Pas kunnen zijn."

Kris Roemers is 44 jaar, startte zijn (muzikale) carrière als dirigent en componist en won hiermee meerdere prijzen. Al ruim tien jaar stuurt hij diverse culturele organisaties aan in veranderprocessen. Kris is getrouwd en heeft drie kinderen.

Voor Bernhezenaren
Door Bernhezenaren

GEMEENTEGIDS
Bernheze

VAN MOOK DE ECHTE BAKKER
Kerst bestellijst
Nistelrode, Vorstenbosch, Loosbroek en gedeelte Heesch

DE GOEDE HERDER
Parochiemagazine
Heesch

BIJLAGE DEZE WEEK

iBERNHEZE TOERISTISCH RECREATIEVE VERENIGING
Winterwandeltocht pag. 7

December pag. 10

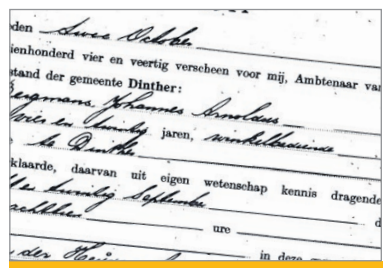

75 jaar bevrijding pag. 23

Gouwe Kreuge pag. 31

Akker zonwering
rolluiken & buitenleven
MAATWERK UIT EIGEN WERKPLAATS
Zoggelsestraat 21a, Heesch
T. 0412 - 45 3113
www.akker-zonwering.nl

WONING VERKOPEN?
K•M WONEN MAKELAARS
0412-74 53 52 - info@kom-wonen.nl
WWW.KOM-WONEN.NL

Op 25-26 december (week 52)
en op 1-2 januari (week 1)
verschijnt er geen
DeMooiBernhezeKrant
De volgende uitgave valt op
8-9 januari weer in jouw brievenbus.
Wij wensen je fijne kerstdagen en een MOOI 2020

C. VAN DER VEN
Sloop- en Grondwerken
SPECIALIST IN:
- Slopen van gebouwen / stallen en openbaar groen
- Grondwerken woning- en utiliteitsbouw
ONZE KRACHT:
- Circulair denken en handelen
Nodig ons eens uit een offerte voor u te maken. U zult versteld staan!
Heideweg 3 - 5472 LC Loosbroek - 06-13386411 - info@cvanderven.nl - www.cvanderven.nl

Boomrooierij
Sinds 1937 een begrip in Nederland!
Van Weert Rondhout B.V.
Heideweg 3 - 5472 LC Loosbroek
• Bomen rooien
• Bomen snoeien
• Stobben frezen
• Klepelen takhout-begroeiing
• Ophalen groenafval
• Biomassa - Rondhout
0413-224100 - www.vanweertrondhout.nl

Hallo
JUMBO
Zie pagina 17
Jumbo Wiegmans Heesch
Jumbo Nistelrode

COLOFON
DeMooiBernhezeKrant

Oplage
13.100 stuks
Bezorgdag: woensdag/donderdag

Bernheze Media
Laar 28
5388 HG Nistelrode
0412-795170
info@demooibernhezekrant.nl
www.demooibernhezekrant.nl

Redactie
Rian van Schijndel
Heidi Verwijst
Henriëtte Maas
Tamlyn van Lanen
Milène Putters
Carlijn van de Ven

Acquisitie:
Rian van Schijndel
Ingrid van Driel-van Linder

Administratie:
Heidi Verwijst
info@demooibernhezekrant.nl
Wendy van Grunsven

Vormgeving/DTP
Monique Raaijmakers
Buro Tweevoud

Fotografie
Ad Ploegmakers
Michel Roefs
Marcel van der Steen
Edwin Hendriks

Advertorial

Aanlevertijden
Kopij/redactie:
maandag tot 12.00 uur.
Familieberichten:
maandag tot 18.00 uur.
info@demooibernhezekrant.nl
Advertenties:
verkoop@bernhezemedia.com

Bezorgklachten
info@demooibernhezekrant.nl
0412-795170

Aan de inhoud van DeMooiBernheze-Krant is alle mogelijke zorg besteed. Er kunnen echter geen rechten aan worden ontleend.
De uitgever zal geen aansprakelijkheid aanvaarden. Niets uit deze uitgave mag op enigerlei wijze worden verveelvoudigd en/of openbaar worden gemaakt zonder toestemming van Bernheze Media.

PEFC
PEFC/30-31-674
WIJ LEIDEN VAKMENSEN OP
Erkend leerbedrijf

NESTERLÉ CULTUREEL CENTRUM

CC NESTERLE PRESENTEERT **DONDERDAG FILMAVOND**

DE ONTROERENDE FILM CAPHARNAÜM

Tijdens de volgende filmavond, bij uitzondering niet op de laatste donderdag van de maand, op het witte doek bij CC Nesterlé de ontroerende film CAPHARNAÜM.

In de rechtbank staat Zain, een 12-jarige jongen, voor de rechter. Rechter: "Waarom klaag je je ouders aan?" Zain: "Omdat ze me leven hebben gegeven." De nieuwe film van regisseur Nadine Labaki (CARAMEL) is een indringend portret over ouderschap en overleven in de armste wijken van Libanon, verteld door de ogen van een kind.

Zain slijt zijn dagen in de straten van de Libanese hoofdstad Beiroet. Als oudste kind van het gezin moet hij helpen zijn familie te onderhouden. Wanneer zijn zusje wordt uitgehuwelijkt aan de eigenaar van de buurtwinkel, besluit Zain weg te lopen van huis. Dit leidt tot een ongelooflijke roadtrip, met nieuwe vriendschappen en allesbeslissende keuzes.

De casting is een klein wonder: alle rollen zijn sterk bezet, met de kinderen als grote uitblinkers!

CAPHARNAÜM is winnaar van de Jury Prijs op het Filmfestival van Cannes. Sindsdien is de film door het publiek omarmd en won hij vele publieksprijzen op internationale filmfestivals.

Donderdag 19 december - Filmavond.
Aanvang 20.15 uur. Tickets à € 5,- verkrijgbaar aan de kassa voorafgaand aan de film (vanaf 19.30 uur).

Nesterlé, zó dichtbij. Kom, geniet & ontmoet!

WWW.NESTERLE.NL

WINNAARS HERRIE UIT NAZARETH!

BERNHEZE - Vorige week had DeMooiBernhezeKrant een lezersactie en kon je twee vrijkaartjes winnen voor Herrie uit Nazareth dat Tweede Kerstdag plaatsvindt in de Pul in Uden.
De winnaars zijn: Amber van den Broek, Hetty Donkers en Glorien Laurenssen

BAKKERIJ LAMERS DE BAKKERS
COLUMN

VERANDEREN IS VOOR ANDEREN!

Dit zeggen we wel eens tegen elkaar bij wijze van grap als de zoveelste regel ons door de strot geduwd wordt. Maar we zullen met z'n allen mee moeten, zo ook wij als bedrijf. Bakker is zowat het oudste verticale beroep ter wereld. Het is een prachtig vak en van oudsher zwaar!

We zitten nu in de decembermaand, in de bakkerij de drukste maand van het jaar. In de tijd van mijn vader werden er dan zoveel uren gemaakt, tot wel 40 uur achtereen. Gekkenwerk! Maar het was een sport om het werk af te krijgen en we vonden het stoer dat we konden zeggen dat we wel 30 uur achter elkaar gewerkt hadden.

Op kerstavond naar de avondmis, en daar zaten ze dan, de Lamertjes allemaal op een rij en als mijn vader dan in slaap viel, was dat voor ons het teken dat wij ook mochten gaan slapen. Zo kwam ik een keer thuis en zag mijn vader met bakkersskleren en al in bad liggen. Ik dacht die heeft zijn laatste brood gebakken, maar dat was gelukkig niet zo. Hij was zo moe dat hij vergeten was zijn kleren uit te doen.

> 'We vonden het stoer dat we konden zeggen dat we 30 uur achter elkaar gewerkt hadden'

Ook het assortiment verandert continu, zo hebben we nu een vegan worstenbroodje ontwikkeld dat binnenkort in onze winkel ligt. En het volkoren sterbrood ontwikkeld, ook een nieuwe aanwinst. Een verrassend lekkere volkorenstol vol vruchten en noten zonder amandelspijs in de vorm van een ster.

Sommige dingen veranderen echter niet, zoals de roomboter kerstkrans en -staaf en natuurlijk onze Weihnachtstol. Deze noemen we zo omdat de naam kerststol te weinig eer geeft aan deze topper in ons kerstassortiment. Beleef het zelf door kleine sneetjes te snijden met een laagje roomboter.

Het is net een bonbon.
De zonde waard!

Fijne feestdagen
Harm Lamers | de bakkers Lamers

Stichting Kloosterkapel Vorstenbosch
culturele educatieve ontmoetingsplaats

Activiteiten

Donderdag 12 december: Klankschalenconcert*
Paul Vens geeft op 12 december een uniek klankschalenconcert in de Kloosterkapel. Kom dit beleven en geniet van de innerlijke rust die dit concert je kan geven. Aanvang 20.00 uur, entree € 7,50*.

Zaterdag 14 december: Familieopstellingen*
Op 14 december begeleidt Juno Welter meerdere Familieopstellingen. Voor deze unieke dag geef je je op via onderstaand mailadres.*

Yoga in de Kloosterkapel
In de avonden van maandag 6 januari en dinsdag 7 januari starten respectievelijk Lea en Sandra een nieuwe reeks yogalessen.

Wil je op dinsdag aansluiten bij Sandra? Neem dan contact op via sandra@uniformyoga.nl.

Geniet maandag de voorkeur? Mail dan Lea via leabergh@hotmail.com.

Informatie en opgave
Vragen over de mogelijkheden van de kloosterkapel richt je aan info@kloosterkapelvorstenbosch.nl.
Opgave voor een activiteit doe je via opgave@kloosterkapelvorstenbosch.nl.

*Aanmelden of meer informatie: www.kloosterkapelvorstenbosch.nl / info@kloosterkapelvorstenbosch.nl

HUMPHREY'S
* Deze actie is uitsluitend voor Humphrey's Uden – max. 8 personen per bon – max. 2 bonnen per tafel niet te combineren met andere acties, kortingen en/of cadeaukaarten – excl. surplusprijzen
Niet geldig op zaterdag / Uitgezonderd feestdagen

Poppenkastvoorstelling

HEESWIJK-DINTHER - **Er staat een poppenkastvoorstelling op de agenda en wel op zondag 22 december om 11.00 uur in het Willibrordcentrum. Poppentheater Frank Peters speelt dan de voorstelling 'Jan Klaassen en de kroon van de koning'.**

Deze voorstelling is geschikt voor kinderen in de leeftijd van 3 tot en met 8 jaar en natuurlijk iedereen die poppenkast leuk vindt.

Een kaartje kost € 3,- per persoon, vanaf 3 jaar. Een kaartje bestellen? Bel dan 06-12302095. Hier kun je ook terecht als je meer informatie wilt.

LEZERSACTIE

Wil jij kans maken op twee gratis kaartjes voor het poppentheater?

Stuur dan een mail vóór maandag 16 december 12.00 uur naar info@demooibernhezekrant.nl. Maandagmiddag 16 december wordt de winnaar bekendgemaakt.

BOBZ in kerstsfeer
voor groepen 5 en 6 en de groepen 7 en 8

NISTELRODE - **Het is Kerst in de BOBZ voor de groepen 7 en 8 op vrijdag 13 december van 19.30 tot 22.00 uur. Kom in je mooiste kerstkleding en doe een mooie slinger of een kerstbal in je haar! Wij zorgen voor een gezellige kerstsfeer en een mystery guest.**

Voor de kinderen uit de groepen 5 en 6 wordt er dit jaar wederom met Kerst een BOBZ-middag georganiseerd. Dit is ook op vrijdag 13 december, van 16.00 tot 18.00 uur. Kom kijken en beleef hoe gezellig het is bij de BOBZ. Je wordt getrakteerd op iets lekkers!

Laat wel alsjeblieft je mobiele telefoon thuis. Als je je telefoon toch meeneemt, omdat je bijvoorbeeld alleen naar huis moet fietsen, kun je je telefoon bij ons in bewaring geven. Voor beide groepen is de entree € 1,- en zijn de consumpties € 0,80 per stuk.

PS: Cafetaria 't Tramplein is na deze BOBZ-avond voor de groepen 7 en 8 gesloten wegens verbouwing.

De bezorgers van 2019

BERNHEZE – **Het jaar zit er bijna op en dat wil zeggen dat de bezorgers volgende week de 49ste krant van het jaar rondbrengen! Twee jaar geleden hebben wij, Bernheze Media, de bezorging zelf in beheer genomen, samen met de bezorgers die ons enorm trots hebben gemaakt. Zonder hen hadden we het aantal klachten afgelopen jaar niet tot zo ver naar beneden kunnen brengen.**

Volgende week, uitgave 18/19 december krijgen de bezorgers een kaartje mee. Wij, team Bernheze Media, en de bezorger van jullie wijk wensen jullie fijne feestdagen en een goede jaarwisseling. De bezorgers geven jou als lezer van DeMooiBernhezeKrant ook de kans om hen te bedanken met een kleine gift. Hiermee kun je ze bedanken voor de goede bezorging van afgelopen jaar. Doordat het een gratis huis-aan-huis blad is, is dit misschien wel een kans te laten zien dat jij DeMooiBernhezeKrant waardeert. Wij gunnen het in ieder geval de bezorgers van harte.

Let wel: het gaat om een vrijwillige bijdrage, vind jij het niet nodig, dan is het ook niet nodig. Heb je als lezer vragen of opmerkingen dan kun je deze natuurlijk altijd sturen naar info@demooibernhezekrant.nl.

DeMooiBernhezeKrant komt niet uit op 25 december (week 52) en 1 januari (week 1).

Bij deze bedankt voor alle onderwerpen die jullie stuurden afgelopen jaar en de medewerking die jullie boden. Wij blijven ons inzetten voor de lezers en verzorgen en bezorgen graag in 2020 opnieuw DeMooibernhezeKrant.

25 december (week 52) en 1 januari (week 1) verschijnt er geen DeMooiBernhezeKrant
De volgende uitgave valt op 8-9 januari weer in jouw brievenbus.

GRILLROOM & PIZZA FLORYA
't dorp 58a - Heesch - www.florya-heesch.nl (0412) 484074
Thuisbezorgd.nl
facebook.com/floryaheesch

Openingstijden:
Maandag gesloten
Dinsdag t/m donderdag van 15.00 tot 23.00 uur
Vrijdag en zaterdag van 12.00 tot 24.00 uur
Zondag van 12.00 tot 22.00 uur.

UW ZORGVERZEKERING DUURDER?
CZ VERLAAGT DE PREMIE VAN DE ZORGVERZEKERING MET GEMIDDELD € 4,50 PER MAAND!

Wij adviseren u graag over de keuze voor de juiste basis – en aanvullende verzekering voor uw CZ zorgverzekering. Of u nu al een bestaande CZ relatie bent, of momenteel elders uw zorgverzekering heeft, u kunt bij ons kantoor terecht voor een eerlijk advies. Een persoonlijk advies, onder het genot van een kopje koffie; U bent van harte welkom!

Hoofdstraat 100A, 5473 AT Heeswijk-Dinther, 0413-291980
Julianastraat 12, 5258 NB Middelrode, 073-7820167

VAN GRUNSVEN & HAERKENS ASSURANTIEKANTOOR REGIOBANK

ZORG EN HULP

Spoed, als elke seconde telt
Alarmnummer Brandweer, Ambulance en Politie 112
Doven en slechthorenden spoedeisende hulp 0900-8112
Geen spoed
Brandweer 0412-458888
Politie 0900-8844
Politie doven en slechthorenden 0900-1844
Huisartsenpost 0900-8860
BERNHEZE
ONS Welzijn 088-3742525
info@sociaalteambernheze.nl
www.ons-welzijn.nl
THUISZORG PANTEIN
Voor al uw zorgvragen 0900-8803
www.thuiszorgpantein.nl
HEESCH
Huisartsen
Huisartsenpraktijk De Vorssel
Langven 24, 0412-453798
Spoed overdag: 0412-455282
Huisartsenpraktijk De Zwaan en Van Sonsbeek
Schoonstraat 21
0412-450802
Spoed overdag: 0412-450802
Huisartspraktijk L. van Cruchten
't Dorp 37, 0412-451355
Spoed overdag: 0412-454945
Mw. N.A.M. Hiemstra
Gildestraat 1, 0412-451380
Spoed overdag: 0412-452739
Apotheek
BENU Apotheek Heesch
open ma.-vr. 8.00-17.30 uur
zaterdag 10.00 - 11.00 uur
Hoogstraat 53, 0412-451971
Gildestraat 1a, 0412-253158
BrabantZorg
Locatie: Heelwijk en Thuiszorg Heelwijk/Laarstede
Mozartlaan 2, 0412-465500
www.brabantzorg.eu
HEESWIJK-DINTHER
Huisartsen
Huisartsenpraktijk De Vrij-Kesselaer
Plein 1969 13b, 0413-292350
Spoed overdag: 0413-292730
Huisartsenpraktijk Heilaren
Heilarensestraat 64
0413-292922
Spoed overdag: 0413-293393
Apotheek
Apotheek Heeswijk-Dinther
Plein 1969 13a
Open ma.-vr. 8.00-17.30 uur.
Buiten openingstijden voor spoedeisende recepten kunt u naar de Regioapotheek in Bernhoven, naast de hoofdingang van het Ziekenhuis Bernhoven Uden.
0413-408780.
Laverhof
Locaties Cunera, De Bongerd en ondersteuning thuis
Zijlstraat 1, 0413-298100
NISTELRODE / VORSTENBOSCH
Huisartsen
Huisartsenpraktijk De Vorssel
Beekgraaf 58a. 0412-611250
Apotheek
Apotheek Nistelrode
Open ma.-vr. 8.30-17.30 uur
zaterdag 11.00-12.00 uur.
Buiten openingstijden voor spoedeisende recepten bij de Regioapotheek in het Ziekenhuis Bernhoven.
0413-408780.
BrabantZorg
Locatie: Laarstede en Thuiszorg Heelwijk/Laarstede
Laar 40, 0412-407020
www.brabantzorg.eu
Verloskundige Nistelrode-Heesch
Verloskundige praktijk NOVA
Mozartlaan 2 Heesch
0412-646839
spoed: 06-53673167
www.novaverloskundigen.nl
LOOSBROEK
Huisartsen & Apotheek vindt u onder meer in Heeswijk-Dinther & Nistelrode. De huisartsen uit de regio draaien diensten in Loosbroek.

Elkaar ontmoeten bij Vicki Brownhuis in Bernhoven

UDEN - **De vrijwilligers van het Vicki Brownhuis ontvangen woensdag 18 december iedereen die kanker heeft of heeft gehad in kerstsfeer in Bernhoven. Ook naasten zijn welkom.**

Kanker grijpt op allerlei manieren in op het leven van mensen, niet alleen op dat van de patiënt, ook op dat van hun naasten. De mensen van het Vicki Brownhuis zorgen voor een ongedwongen sfeer waarin mensen elkaar kunnen ontmoeten zonder dat daar voorwaarden aan verbonden zijn.

Praten over ervaringen, ontspanningsoefeningen doen en tips

Niks moet, alles mag. Praten met elkaar om ervaringen uit te wisselen, ontspanningsoefeningen doen of luisteren naar tips over bepaalde onderwerpen, luisteren naar verhalen of je eigen verhaal vertellen. Elkaar ontmoeten staat centraal. Aanmelden is niet nodig, wie wil is tussen 10.00 en 12.00 uur van harte welkom in vergaderruimte 3 op de eerste verdieping van Bernhoven in Uden, tegenover het restaurant van het ziekenhuis.

Vicki Brownhuis
Het Vicki Brownhuis stelt zich ten doel om mensen die met kanker zijn geconfronteerd een steun in de rug te bieden. Getrainde vrijwilligers van het Vicki Brownhuis begeleiden de bezoekers op de manier die bij ieder persoonlijk het beste past.

NOG TOT € 900,- VERGOEDING MOGELIJK IN 2019
KOM LANGS VOOR 18 DECEMBER
- Alle dagen audicien aanwezig
- Afspraak zonder recept
- Tot 100% vergoeding mogelijk

VAN SCHIJNDEL HOORTECHNIEK
't Dorp 29 Heesch - 0412-475959
www.vanschijndelhoortechniek.nl

Mantelzorgwandeling & lunch

BERNHEZE - **Als mantelzorger ben je druk: volop bezig met de zorg voor een naaste en ook nog met werk en/of de zorg voor jouw gezin. Het komt er vaak niet van om even afstand te nemen en mensen te ontmoeten. Toch is dit belangrijk en vooral ook leuk. De gemeente Bernheze nodigt je daarom uit voor een wandeling, speciaal voor mantelzorgers in onze gemeente.**

De eerstvolgende wandeling is op 18 december en start om 10.00 uur. De lunch is rond 12.30 uur (Je kunt ook alleen deelnemen aan de lunch). Aan de wandeling en de lunch zijn geen kosten verbonden.

Aanmelden
Je kunt jezelf tot uiterlijk vijf dagen voor elke wandeling en/of lunch aanmelden bij Mary van der Linde, telefoon 06-18041346 of mail info@happinessinprogress.nl onder vermelding van jouw naam, mobiele telefoonnummer en e-mailadres.
Meer informatie: www.happinessinprogress.nl.
Meer informatie over de wandelingen en de mantelzorgwaardering vind je op www.bernheze.org.

Zoggelhoeve dagbesteding
voor mensen met dementie
De rust van een kleinschalige dagopvang in een landelijke omgeving in combinatie met de levendigheid van het onder de mensen zijn. In deze omgeving moet niets en mag veel.
Zoggelsestraat 59, Heesch
06-20440195
info@zoggelhoeve.nl
www.zoggelhoeve.nl

Mirza Haarmode
Stationsplein 2F Heesch
0412-455964
mirzahaarmode
mirzahaarmode

Knippen & drogen	17,50
Wassen & knippen & drogen	19,50
Wassen & knippen & drogen 60+	17,00
Knippen & drogen t/m 12 jaar	14,00
Model föhnen v.a.	15,00
Watergolf v.a.	25,00
Permanent deel v.a.	38,00
Permanent compleet v.a.	48,00
Uitgroei v.a.	22,00
Kleuren v.a.	38,00
Kleurspoeling v.a.	28,00
Highlights deel v.a.	38,00
Highlights volledig v.a.	48,00
Blonderen v.a.	35,00
Vouwgoudreflexen v.a.	18,00
Schoonmaak blonder wassing	28,00
Wenkbrauwen epileren (met touw)	7,00
Wenkbrauwen bleken	9,00
Epileren kale gelaat (met touw)	12,00
Bovenlip epileren	4,00
Masker	7,00
Lotion Serum	10,00
Knippen	14,00
Wassen & knippen	16,00
Haren trimmen	10,00
Kinderen knippen t/m 12 jaar	11,00
60+ knippen	13,00
Baard trimmen	5,00
Baard scheren	7,00
Baard scheren in model	8,00
Knippen & baardscheren	20,00
Wenkbrauwen epileren	7,00
Haren wassen	2,00

Armanda Schulte-Oor
Het kennismakings-gesprek is gratis!
Fijne Feestdagen
Een-en-al-oor-coaching
Biezenloop 1 - 5384 WB Heesch
06-10470291 - oorig@kpnmail.nl
www.eenenaloorcoaching.nl

Muzikale verbroedering on Ice

Laverhof on Ice presents: De Vrienden van Hou't simpel LIVE!

HEESWIJK-DINTHER - **De ijsbaan van Laverhof on Ice zal komende zaterdag opgestookt worden door een muzikaal vuurtje met de naam De Vrienden van Hou't Simpel LIVE.**

De Laverhof on Ice tent zal die avond, vanaf 21.00 uur, het podium zijn voor muzikanten uit Hadee, die samen met Hou't Simpel een mooie muzikale avond gaan verzorgen in de trend van 'De Vrienden Van Amstel live'.

Toen Hou't Simpel gevraagd werd een muzikale avond te verzorgen op Laverhof on Ice, leek het hen een leuk idee om in deze ambiance en rond de kersttijd te laten zien hoe muziek kan verbroederen. Zo werden bevriende muzikanten benaderd voor deze avond en ontstond het idee. Onder begeleiding van Hou't Simpel, zullen achtereenvolgens Remco Kuijs, Iris Manders, Olaf Sleutjes en als speciale act de in 2015 ter ziele gegane band (V)ALT (I)N DE (P)IKKERS met een eenmalig mini reünieconcert aantreden. Verder zal in de pauze upcoming dj Jesper Hulsmans de avond omlijsten. In de afterparty zal Hou't Simpel XL het publiek verwarmen met een heet optreden in haar zo bekende energieke stijl, waarbij de band speciaal voor deze avond een paar kerstklassiekers zal uitvoeren.

Dus trek je Noorse trui en kerstmuts alvast uit de kast en mis deze hartverwarmende HD-winterspektakelshow niet!
De entree is gratis.

eXp@ts zorgt voor een avond vol verrassingen!

HEESCH - **Tien jaar geleden richtte dirigent Jos de Kleijn de Big Show Band eXp@ts op. Vraag is waarom hij deze Big Show Band heeft opgericht en waarin deze formatie zich onderscheidt in de regio!**

"Tien jaar geleden is eXp@ts ontstaan op initiatief van mij. Ik ben dirigent van enkele fanfareorkesten die naast de reguliere uitvoeringen zich ook aan promsconcerten wagen. Dit zijn fantastische voorstellingen waar ik mijn ei in kwijt kan qua programmering, het bedenken van acts en het werken met orkest, combo, zang, dans, licht en geluid. Omdat je dit niet elk jaar kunt doen, wilde ik een orkest hebben wat dit op kleinere schaal wel kan."
Vraag is wat juist eXp@ts nu zo uniek maakt? Volgens Jos is eXp@ts uniek in de verzameling muzikanten. "Dit zijn allemaal mensen uit het vak met veel kunde, kennis en ervaring. Een extra pluspunt is de zang. We hebben vijf zangers en zangeressen die elk uitblinken in hun eigen stijl.
Hierdoor kan eXp@ts elk genre aan. Tevens zit er veel creativiteit in het orkest, wat voor hilarische en sublieme acts kan zorgen."
En waarom wordt dit volgens Jos nu een show die we niet snel gaan vergeten? "De show heet 'eXp@ts got talent'.
Naast een fantastische muzikale show met vele verrassingen, gaat elke groep zich deze keer ook apart presenteren. Hierin wordt de creativiteit en de klasse van het orkest op de proef gesteld. Het wordt een echte theateravond!"

Zaterdag 14 december
CC De Pas in Heesch
Aanvang: 20.15 uur
Tickets via 0412-451634
of www.de-pas.nl.

Meditatief concert door Dennis Kivit

Let it be! De 7 spirituele lessen van de Beatles

Dennis Kivit

HEESWIJK-DINTHER - **In de Abdij van Berne wordt woensdag 18 december als Berne Anders activiteit een meditatief concert gegeven. De avond wordt verzorgd door zanger en meditatie-begeleider Dennis Kivit. Het thema van het concert is 'Let it be! De 7 spirituele lessen van de Beatles'.**

Meer dan vijftig jaar geleden maakten de Beatles een ommekeer. Van wilde rock 'n rollband naar wereldveranderaars onder invloed van meditatie en de flowerpower. De teksten van de liederen uit die periode zijn de leidraad van het concert. Het zijn de liederen uit de 'Summer of Love' van 1967 die de bron vormen van hun boodschap van liefde en vrede. Dennis Kivit neemt ieder mee op een zelfde reis naar binnen. Met muziek, zang, mooie verhalen en meditatie.

De teksten van de liederen uit die periode zijn de leidraad van het concert

Dennis is zanger en geeft geleide meditatieconcerten. Hij trad succesvol op in theater en op radio en televisie. Met meditatie heeft hij zijn evenwicht gevonden in het leven. Daar vanuit geeft hij door wat hij wezenlijk vindt in zijn activiteiten onder het motto: Zen met Den.

De avond in de Abdij van Berne begint om 20.00 uur. Het is een meditatief avonduur in de aanloop naar Kerstmis. Kom luisteren en ervaar zelf een concert met hartstocht in meditatie, muziek en zang.

Aangeraden wordt voldoende warm gekleed te zijn om stilzittend in de Abdijkerk dit concert te beleven. De toegang is € 7,50, inclusief na afloop koffie of thee.

Aanmelden kan door een mail te sturen naar
berne-anders@abdijvanberne.nl.

Mooi KBO Bernheze

KBO DINTHER

Opgeven voor kerstviering

Kerstmiddag bij KBO-Dinther

HEESWIJK-DINTHER - **De leden van KBO-Dinther komen woensdag 18 december bijeen tijdens de jaarlijkse kerstviering in CC Servaes.**

Het programma is van 13.30 tot 16.30 uur; de zaal is al open om 13.00 uur. Het eigen seniorenkoor Cantando brengt een aantal kerstliederen ten gehore. Ook de gebruikelijke kerstverhalen ontbreken niet. Daarnaast komt dit jaar het zangduo Janet Junier uit Gassel en Theo Ottens uit Schaijk voor een speciaal kerstprogramma met unieke Brabantse dialectliederen, lekkere meezingliedjes en sketches. Zij praten het op een humorvolle manier aan elkaar.

Bij al deze gezelligheid behoren natuurlijk ook de nodige versnaperingen, zoals kerstbrood, worstenbroodje, koffie/thee en een drankje. Het belooft weer een sfeervolle bijeenkomst te worden. In verband met de organisatie willen we graag weten op hoeveel bezoekers we kunnen rekenen. Daarom vragen wij de leden zich zo snel mogelijk, maar uiterlijk zondag 15 december, aan te melden via de brievenbus van KBO-Dinther in het portaal van CC Servaes, via info@kbo-dinther.nl of 0413-296143. Bij een vervoersprobleem kun je contact opnemen met de Vrijwillige Vervoersservice, 06-30043094.

Sint Nicolaasdrive bij KBO Heesch

HEESCH - **Vorige week woensdag was het een enorme drukte in de bridgezaal van CC De Pas. 40 paren hadden zich ingeschreven voor de jaarlijkse Sint-Nicolaasdrive.**

Normaal kun je op woensdagmiddag zo binnenlopen maar nu moesten deelnemers zich voor deze drive aanmelden. De spelers waren in drie lijnen ingedeeld die ongeveer even sterk waren. Er stond een prachtige prijzentafel klaar. In iedere lijn hadden de spelers die eindigden als eerste, vierde, achtste of twaalfde, prijs. Bij binnenkomst kreeg iedereen een consumptiebon en uiteraard was er de traditionele gevulde speculaas bij de koffie. De middag werd geopend met een gedicht; even terugblikken op het afgelopen jaar waarin men met de 'kastjes' is gaan werken én een oproep om er vooral een gezellige middag van te maken. En gezellig werd het zeker! Ellen was ook weer aanwezig en zorgde voor de bediening en wat waren de aanwezigen blij met haar. Rond 16.30 uur was de uitslag bekend en kon de prijsuitreiking beginnen. Er kwam een stok kaarten aan te pas. Bridgers met gelijke score moesten een kaart trekken en de hoogste kaart kreeg de prijs toegewezen. De anderen gingen ook niet met lege handen naar huis, want voor iedere deelnemer was er na afloop een chocoladeletter!

> Er kwam een stok kaarten aan te pas. Bridgers met gelijke score moesten een kaart trekken.

De uitslag
1 in de A-LIJN: Albert van Uden en Wim Nijs 62.50%. Twee paren deelden in de B-LIJN de eerste plaats, namelijk Antoinette van Lokven met Jo Govers en Marietje Mikkers met Anny Broekman. Hun score was 69.73. In de C-LIJN waren Theo v.d. Wetering en Harry Gloudemans de beste met 63.33%. Iedereen kan terugkijken op een zeer geslaagde middag!

St. Barbara Gilde installeert drie nieuwe gildebroeders

HEESWIJK-DINTHER - **In een mooi gevulde en met banieren versierde kerk, zijn drie nieuwe gildebroeders geïnstalleerd, namelijk Gijs van den Eertwegh, Geert van der Leest en Marijn van der Heijden.**

Dit gebeurt van oudsher altijd tijdens de St. Barbara viering op de eerste zondag van december onder begeleiding van het gildekoor.

Zoals gewoonlijk vertrok iedereen vanuit het gildehuis, welisnaar met paraplu's, in vol ornaat naar de kerk. Daar lagen de hoeden en sjerpen al klaar om ingezegend te worden door pastor Joost Jansen.

> Dit gebeurt van oudsher altijd tijdens de St. Barbara viering op de eerste zondag van december

Het is een prachtig schouwspel om te zien hoe een gilde met bazuin- en trommelgeweld vergezeld door de vendels de kerk binnen komt gemarcheerd.

Halverwege de dienst werden de gildebroeders naar voren geroepen en legden ze de eed van trouw af. Daarna kreeg ieder zijn hoed en sjerp aangereikt door pastor Joost Jansen. Tijdens deze viering werden ook alle namen van de overleden gildebroeders genoemd ter herinnering om ze nooit te vergeten.
Na de zegening en het uit volle borst gezongen lied 'Brabant were die' vertrok iedereen naar het gildehuis om de nieuwe gildebroeders te feliciteren. Bij deze gelegenheid is ook meteen de tijd genomen om de nieuwe zilverkast te onthullen door stichting Het Geleer. Twee vendeliers rolden hun vendels op zodat de nieuwe kast zichtbaar werd. De Hoofdman bedankte iedereen die een bijdrage heeft geleverd bij de totstandkoming van de wand.

Er kan weer teruggekeken worden op een mooie en gezellige St. Barbara viering.

Gourmet, steengrill of fondue

Vleesschaal:
biefstuk, kipfilet, varkenshaas, katenvarkenshaas, saucijzen, hamburgers & piri-piri reepjes
€ 7,- p.p

Huzarensalade:
met gevulde eieren, augurk, uitjes, tomaten & fruit
€ 3,50 p.p

Extra's:
- groenteschotel met champignons, ui, paprika, tomaat, aardappeltjes en stoofgroenten
- 2 soorten rauwkost
- 3 soorten saus: knoflook, cocktail en zigeuner
- stokbrood en kruidenboter

€ 3,- p.p

Bestellen vóór 20 december
Als extra service:
gourmetvlees en huzarensalade ophalen
1e en 2e Kerstdag tussen 11.00 en 13.00 uur

Bijgerechten voor uw kerstdiner

Huzarensalade:
met gevulde eieren, asperges met ham, cranberrypaté en diverse soorten fruit € 5,- p.p

Huzarensalade met vis:
paling, zalm, forelfilet, garnalen, makreel en gevulde eieren € 9,50 p.p

Visschaal:
nieuwe haring, paling, zalm, garnalen, makreel en forelfilet € 11,- p.p

VERHEIJDEN
Catering & Barbecue
Wenst u fijne feestdagen!
Kilsdonkseweg 5 - 5473 KK - Heeswijk-Dinther
0413-293187 - 06-21917272
info@verheijdencatering.nl
www.cateringverheijden.nl

Vleesbestellingen op aanvraag

Rollades:
filetrollade, runderrollade, half-om-half rollade

Rundvlees:
soepvlees, rosbief, entrecôte

Varkensvlees:
varkenshaas, schnitzels, fricandeau, oesters

Kippenvlees:
kipfilet, drumstick, hele kip

Kalfs- en lamsvlees:
diverse mogelijkheden

Extra's:
worstenbroodjes uit eigen keuken € 1,20 p.s.
worstenbroodjes per 10 stuks bestellen voor 16 december

Soep: Chinese tomatensoep, bouillon met verse groente en rundvlees of champignonsoep
€ 3,50 p. liter

Langs de mooiste plekjes **met de Winterwandeltocht**

BERNHEZE – **Wie de 'kerst-kilo-knallers' op een gezonde en gezellige manier kwijt wil en/of zin heeft in een frisse neus mag zondag 29 december niet ontbreken bij de Winterwandeltocht. Onder de vlag van TRV-Bernheze zijn er door Scouting Mira Ceti in Nistelrode vanaf eetcafé 't Pumpke en De Meierijsche Museumboerderij in Heeswijk-Dinther, wandeltochten uitgezet van vijf, tien en twintig kilometer die voeren langs de mooiste plekjes rondom genoemde plaatsen.**

Wie een bijdrage wil leveren kan zich melden

V.l.n.r.: Hans (Meierijsche Museumboerderij), Dimphy en Lincy (Scouting Mira Ceti)

Tekst: **Wendy van Lijssel** Foto: **Nadja van Driel**

Traditiegetrouw sluit TRV-Bernheze het oude jaar af met een Winterwandeltocht door de mooie omgeving van Nistelrode en Heeswijk-Dinther. Het organiseren ervan ligt in de bekwame handen van de vrijwilligers van Scouting Mira Ceti en De Meierijsche Museumboerderij. Dankzij de inzet van veel vrijwilligers wordt iedereen weer de gelegenheid geboden om na de feestdagen in eigen tempo een lekkere wandeling te maken. Het is wederom gelukt om in elke plaats drie nieuwe, verrassende en mooie routes uit te zetten. Een activiteit voor jong en oud, waarbij in beide plaatsen gezorgd is dat de vijf kilometer route geschikt is voor mensen in een rolstoel, met buggy of wandelwagen.

Het startpunt in Nistelrode is bij eetcafé 't Pumpke aan het Raadhuisplein 7 en in Heeswijk-Dinther vanaf de Meierijsche Museumboerderij aan de Meerstraat 28. Vanaf 8.00 tot 11.00 uur kan ingeschreven worden voor de twintig kilometer tocht. Voor de vijf-, en tien kilometer route is iedereen van 8.00 tot 12.00 uur welkom. De routes zijn uitgeschreven en op punten die onduidelijkheid zouden kunnen geven, wordt iedereen op weg geholpen middels pijlen. De wandelingen zijn zonder route overigens niet te maken. Bij de vijf kilometer lange tocht is geen pauzeplek, maar bij de tien- of twintig kilometer tocht zijn rustplaatsen waar even genoten kan worden van een drankje of een versnapering. De paden op, de lanen in kan voor slechts € 3,50 per persoon.

Hoewel beide organisaties nog niet het achterste van hun tong laten zien over waar de routes langs voeren, laat de Nistelrodese scouting weten dat zij natuurgebied De Maashorst en Bedaf in de tocht(en) opgenomen hebben en 'dat er voor velen onbekende plekjes' opgenomen zijn. In Heeswijk-Dinther wordt een slinger gemaakt richting Kasteel Heeswijk en de Kersouwe. In beide gevallen geldt dat er gezorgd is voor een wandeling die Bernheze in al haar fraaiheid tot haar recht doet komen.

iBERNHEZE TOERISTISCH RECREATIEVE VERENIGING

Tot slot roept TRV-Bernheze iedereen op die een bijdrage zou willen leveren aan de Winterwandeltocht zich bij hen te melden. Dat kan door bijvoorbeeld muziek te maken ergens langs de route of het in eigen beheer verkopen van warme chocademelk. Voor informatie ga naar www.bezoekbernheze.nl.

BERNHEZEFAMILIEBERICHTEN

Stilletjes is zij van ons heengegaan,
zo zacht en zonder pijn.
De pijn voelen wij in ons hart,
maar achter de tranen van verdriet
schuilt een glimlach van herinnering.

Bedroefd, maar dankbaar dat wij haar zolang mochten behouden, geven wij u kennis dat in alle rust van ons is heengegaan mijn partner, ons mam en onze oma

Anna Gielis-Romme

* 6 maart 1925 Heesch † 6 december 2019

echtgenote van Henk Gielis †

partner van Kees Buiteman

Marijke † en Nol
Jan † en Mia
Rita †
Henk en Gerrie †
Michel †
Anja † en Hans
Klein- en achterkleinkinderen

Correspondentieadres:
Pater vd Elzenstraat 7
5384 JG Heesch

De crematie heeft inmiddels plaatsgevonden.

Cor, heel bescheiden, tevreden, nooit op de voorgrond
Zo gelukkig met Tonny, al die jaren was je zo gezond
Genietend van je moestuin, je laatste kaartje nu gelegd
Bedankt voor al die mooie jaren... alle woorden zijn gezegd

Na een mooi leven hebben wij, met hele fijne herinneringen, afscheid genomen van mijn lieve man, ons pap en trotse opa

Cor van Boekel

ruim 58 jaar gelukkig getrouwd met

Tonny van Boekel - van Dijk

Hij overleed thuis, in het bijzijn van zijn gezin, in de leeftijd van 85 jaar.

Tonny
Dorita en Hans
Tobias en Femmie
Marije en Ken ♡
Mariëlle en Gert-Jan
Joost en Maartje
Stef
Lars en Minou

8 december 2019
Loosbroekseweg 9
5388 BC Nistelrode

Dankbetuiging

Een handdruk
een brief of kaartje
een woord of een gebaar

Hartelijk dank voor alle blijken van medeleven na het overlijden van mijn lieve man, ons pap en trotse opa

Gerrit van Houting

Truus
Rita en Michel, Tim, Joris
Maja, Maartje en Ronald, Martijn
Gerard en Hélène, Sophie, Wouter, Femmie

Nistelrode

Kerstpakkettenactie parochie De Goede Herder

Een concrete uitdrukking van solidariteit

HEESCH/NISTELRODE/VORSTENBOSCH - **Elk jaar in december worden velen in ons land bedolven onder de kerstpakketten vol heerlijkheden die zij zelf ook hadden kunnen kopen. De mensen die dat niet kunnen, krijgen die pakketten juist weer niet. Om die ongelijke verdeling een beetje recht te trekken, kan iedereen die één of meer kerstpakketten ontvangt daarvan komen inleveren wat hij of zij over heeft of weg wil geven. Wie zelf een tas vol boodschappen wil samenstellen kan die ook komen afgeven bij een van de drie kerken van de parochie De Goede Herder.**

Het kerstpakket dat je van je werkgever krijgt als blijk van waardering, kun je dus ook dit jaar weer een concrete uitdrukking laten zijn van jouw solidariteit met hen die het in onze samenleving niet zo breed hebben. Mocht je mensen uit Heesch, Nuland of Vorstenbosch kennen die het afgelopen jaar veel tekort zijn gekomen, dan kun je dit ons als parochie laten weten. Omdat respect voor mensen die op een minimaal bestaansniveau moeten rondkomen belangrijk is, wordt met deze informatie zorgvuldig omgegaan.

In de week voor Kerst kun je je kerstpakket afgeven bij één van onze drie kerken: dat kan na een viering in de kerk en in Heesch ook in het parochiecentrum tussen 9.00 en 12.00 uur, uitgezonderd woensdag. Je kunt je kerstpakket ook in het portaal van het kerkgebouw neerzetten als je dat zou willen. Voor meer informatie kun je ook bellen: 0412-451215 (Heesch), 0413-363315 (Nistelrode) en 06-10402525 (Vorstenbosch). De pakketten worden rond de Kerstdagen op een zorgvuldige en discrete manier rondgebracht in Heesch.

Mocht je mee willen helpen bij het inpakken of vragen hebben over deze actie, stuur dan een mailtje naar a.bergsma@parochiedgh.nl.

LEVATIO UITVAARTZORG

ONZE HANDEN ZIJN

Persoonlijk Verzorgend Toereikend Loslatend Ondersteunend Begeleidend Verwarmend Helpend Verzachtend Troostend Ontzorgend

EN ALTIJD AANWEZIG

BGNU
Directe zorg na overlijden, dag en nacht persoonlijk bereikbaar.
Ook indien elders verzekerd.
✆ 085 - 33 01 005
www.levatio-uitvaartzorg.nl
info@levatio-uitvaartzorg.nl

Heeswijk – Dinther – Loosbroek
Vorstenbosch – Heesch – Nistelrode

MIJLAND UITVAARTZORG
Tel. 0413 820390
7 dagen per week
24 uur per dag
Sint Jorisplein 1-A, Schijndel
www.mijlanduitvaartzorg.nl
Voor u, naast u, met u

Persoonlyk, betrokken... gemoedelyk en vooral menselyk.
Voor een uitvaart op maat
Ook als u elders verzekerd bent.
PASSEND BINNEN IEDERS BUDGET
Koenen-Oel Uitvaartverzorging
WWW.KOENEN-OEL.NL
073 59 437 66
Wij werken in de gehele regio
BGNU
Dag en nacht bereikbaar

Adventswandeling op weg naar Kerstmis

HEESWIJK-DINTHER-LOOSBROEK - **De Augustinusparochie en de Samen-op-Weg kerk organiseren vrijdag 20 december vanaf 18.00 uur een adventswandeling in Middelrode.**

Tijdens de wandeling wordt op diverse plaatsen het geboorteverhaal van Jezus verteld en uitgebeeld. Je kunt het beste parkeren bij de Sacramentskerk, want daar begint het. Van daaruit word je door een heraut verwezen naar basisschool Herman Jozef om je te laten inschrijven voor de tocht die Maria en Jozef meer dan 2.000 jaar geleden ook moesten lopen. Daarna volgen de deelnemers de historische route en komen op diverse halteplaatsen, zoals bij de herberg, bij de herders in het open veld, bij koning Herodes en bij de wijzen uit het Oosten, om uiteindelijk het pasgeboren kind te aanschouwen in de kerk. Onderweg staan er enkele muzikanten.

Het is een wandeling die vooral bedoeld is voor gezinnen uit alle geloofsgemeenschappen van de Augustinusparochie (Berlicum-Dinther-Heeswijk-Loosbroek-Middelrode) en de Hervormde Gemeente Berlicum, maar eigenlijk kan natuurlijk iedereen meedoen. Deelnemers lopen de route van ongeveer drie kilometer groepsgewijs onder begeleiding en op eigen verantwoordelijkheid. Er kan elk half uur worden gestart (en als het druk wordt elk kwartier) tussen 18.00 en 19.30 uur en er mag worden gelopen tot maximaal 21.00 uur. Uiteraard wordt de inwendige mens na afloop achterin de Sacramentskerk niet vergeten.

De organisatie vindt het fijn als je je aanmeldt via adventswandeling@parochieheiligeaugustinus.nl.

Geef dan ook ongeveer aan op welk tijdstip je wilt vertrekken, zodat de organisatie alvast de verdeling ziet en een inschatting kan maken van hoeveel personen deel gaan nemen. De organisatie hoopt op een sfeervolle happening en een grote deelname!

Hulp aan Venezolaanse vluchtelingenkinderen in Peru

HEESWIJK-DINTHER/LOOSBROEK - **Een half miljoen mensen is uit Venezuela gevlucht naar Lima, de hoofdstad van Peru. Ze leven er onder moeilijke omstandigheden.**

Vooral de jongste kinderen hebben hieronder te lijden. De katholieke organisatie Warmi Huasi heeft een programma opgezet om de problemen van deze kinderen aan te pakken. Deze organisatie werkt nauw samen met de Columban Missionaries. De ouders en verzorgers krijgen ondersteuning en begeleiding. Ook worden twee kindercentra opgezet, waar getrainde vrijwilligers de kinderen specifieke opvang bieden.
Het thema van de Adventsactie is dit jaar 'Kinderen brengen hoop'. Binnen dit thema hebben de geloofsgemeenschappen van Heeswijk, Dinther en Loosbroek gekozen voor het project voor de Venezolaanse vluchtelingenkinderen. De extra collecte daarvoor zal zijn op 14 en 15 december in de parochiekerken van HDL.

Kerst: Lezen, doen en ontdekken met kinderen

HEESCH/NISTELRODE/VORSTENBOSCH - **Wil je je kinderen iets vertellen over wat er met kerst gevierd wordt en heel belangrijk: wat dat voor jou betekent?**

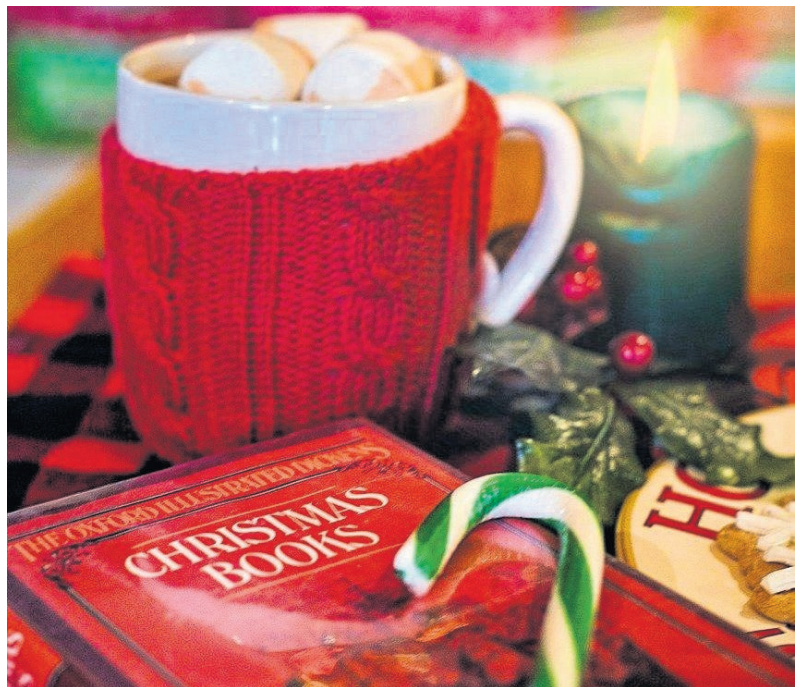

Dan kan dat thuis heel simpel met het kerstverhaal uit de Bijbel of aan de hand van een kerststalletje. Wil je als ouder dit jaar iets extra's doen? Dan heeft de parochie De Goede Herder daarvoor nu een gratis kerstmagazine voor kinderen van 7 tot 12 jaar. In dit blad staan allerlei leuke dingen over Kerst om te doen, zoals knutselen, puzzelen en het maken van heuse kerstquiz.

Zo kunnen je kinderen op een eigentijdse manier de rijkdom van de Bijbel ontdekken en raken ze op een speelse en laagdrempelige manier vertrouwd met de religieuze betekenis van Kerst.
Voor ouders die ook na Kerst in het gezin iets voelbaars willen van hun eigen geloof en inspiratie, heeft de parochie De Goede Herder materialenkoffers te leen voor kinderen van 1 tot 5 jaar en voor kinderen van 6 tot 9 jaar. Zo'n koffertje bevat bijvoorbeeld een memory- of kwartetspel, een vloerpuzzel, een mobile, gebedskaarten en tekstonderzetters voor waxinelichtjes. Deze materialen bieden jou als ouder, net als bovengenoemd kerstmagazine, houvast om samen met jouw kinderen met geloof bezig te zijn en hun hierin te laten groeien. Want geloven is niet statisch, het is actief, het kan groeien en het is voor elke dag! God geeft ons alle ruimte, tijd en vrijheid. Je kunt het gratis kerstmagazine in het parochiecentrum aan de Kerkstraat 2 in Heesch afhalen of daar een van de geloofskoffertjes lenen. Wil je samen met andere ouders werken aan de groei van het geloof van je kinderen? Dan kun je contact opnemen met pastoraal werkster Annemie Bergsma via 0412-451215 of a.bergsma@parochiedgh.nl.

Waar liefde en hoop samenkomen is toekomst

Kerstpakkettenactie in HDL

HEESWIJK-DINTHER/LOOSBROEK - **Kerstmis; de geboorte van het kindje Jezus, de grote kerststal in de kerk, de kerstboom met gekleurde ballen en lichtjes, de kerstversieringen in huis en het kerstdiner of de kerstbrunch met het hele gezin.**

Dit gezellige tafereel is echter niet voor iedereen weggelegd. Voor een goed gevuld kerstdiner heb je ook een goed gevulde beurs nodig. Maar helaas zijn er in onze dorpen nog steeds veel gezinnen die moeten leven van een uitkering. Dan blijft er maar weinig geld over om eten van te kopen.

Daarom organiseert hulpdienst Lichtpunt ook dit jaar weer een kerstpakkettenactie in Heeswijk-Dinther en Loosbroek.
Zij vragen jou om gekregen of zelf samengestelde kerstpakketten in de periode van 16 tot 23 december te brengen naar:
- de Protestantse kerk in Dinther
- het portaal van de RK kerk in Dinther
- de Mariakapel van de kerk in Heeswijk
- het portaal van de kerk in Loosbroek.

Als je zelf een pakket samenstelt kun je het beste lang houdbare voedingsmiddelen gebruiken zoals brinta/havermout, rijst of pasta, pastasaus, koffie/thee, groente en fruit in blik/pot, broodbeleg, jam/hagelslag/pindakaas, soep in blik/pak, frisdrank, koekjes/chocola et cetera. "Wij danken je bij voorbaat voor jouw bijdrage aan deze actie. Je maakt er heel veel dorpsgenoten blij mee", hulpdienst Lichtpunt.

Multifunctionele Accommodatie
De Stuik in kerstsfeer

VORSTENBOSCH - **Kom de kerstsfeer proeven en beleven en dan komt het met jouw kerststemming en kerstinkopen helemaal goed!**

In een sfeervol ingerichte vernieuwde Stuik zit de jaarlijkse kerstmarkt in een nieuw jasje, met diverse stands met onder andere speciaalbier, honing, jam, kerstdecoraties, brei en handwerken, boerderij-ijs, proeverijen, kerststukken, kerstkaarten, kerstcadeautjes, kerstslingers, allerlei kerst-lekkernijen en verder diverse optredens met zang, dans en muziek en ook voor de kinderen allerlei leuke doe-activiteiten.

Kerstmarkt in een nieuw jasje

ZATERDAG 14 DECEMBER, aanvang vanaf 18.00 uur. De avond duurt tot ongeveer 21.30 uur. Je vindt MFA De Stuik aan de Schoolstraat 14.
Iedereen is van harte welkom en de entree is gratis!

Graag tot ziens!

Kom jij ook naar de Kerstmarkt in MFA De Stuik op **ZATERDAG 14 DECEMBER?** *Wij zijn er ook. Tot dan.*

LE PETIT MONDE
Er zijn nog een beperkt aantal tafels vrij voor de kerstdagen. Kunt u niet kiezen tussen ons 4 of 5 gangen menu?
Wij bieden natuurlijk ook de mogelijkheid te kiezen van ons à la Carte menu.
Restaurant Le Petit Monde
Monseigneur van Oorschotstraat 9
5374 AX Heeswijk-Dinther
0413-291446
info@lepetitmonde.nl
www.lepetitmonde.nl
Openingstijden
Woensdag t/m vrijdag vanaf 17:30 uur.
Zaterdag en zondag vanaf 12:00 uur.

Ken jij verborgen leed in je omgeving?

Jij kunt dan nu je steentje bijdragen…

HEESCH - **Wij hebben vorig jaar hele warme reacties ontvangen op deze actie en willen daarom de actie heel graag voortzetten. Iedereen voelt het, de hectiek van het dagelijks leven. In onze huidige maatschappij is veel verborgen leed verscholen. Leed wat aan ons voorbij gaat, waar we helaas geen tijd voor nemen...**

Mensen die enorm eenzaam zijn, of mensen die persoonlijke problemen of drama's te verwerken hebben.

Wij (Financieel Centrum Heesch, Van Heck Assurantiën, en Van Heugten Verzekerd) willen graag bijdragen aan onderlinge verbinding en persoonlijk contact houden met de medemens. Wij zouden graag zien dat er meer tijd, ruimte en oog is voor elkaar. We kunnen dit helaas niet alleen, helpt u ons mee?

Zijn er mensen in uw omgeving die u een enorm plezier zou doen met een klein liefdevol gebaar, dan willen wij u het volgende voorstel doen: Vanaf **16 DECEMBER** kunt u bij ons in 't Dorp tijdens kantoortijden een gratis klein verlicht kerstboompje afhalen!

Wij zouden het heel erg op prijs stellen als u dit boompje persoonlijk bij mensen die het heel hard kunnen gebruiken gaat afgeven. Om hen een hart onder de riem te steken.

Wij hopen met dit gebaar een gevoel van warmte en compassie over te kunnen brengen aan degenen die het zo hard kunnen gebruiken! Een lichtje in donkere dagen...Helpt u ons?

Hopelijk krijgen alle bomen een goede plek en we hopen op uw begrip wanneer deze niet meer beschikbaar zijn.

Fch. Verzekeringen Hypotheken Bankzaken · van heck · VAN HEUGTEN VERZEKERD

Heeswijkse balletschool treedt op in theater

HEESCH/HEESWIJK-DINTHER - **Dit seizoen sluit de Heeswijkse Balletschool af met een voorstelling in CC De Pas in Heesch. Maar eerst treden de dansleerlingen op tijdens de Winterfair op 15 DECEMBER.**

Door de samenwerking tussen Balletstudio Hanneke van der Stappen uit Heesch/Nistelrode en de Heeswijkse Balletschool, zijn er meer mogelijkheden voor optredens in de gemeente Bernheze gekomen. De docenten van de beide balletscholen staan voor kwaliteit die geleverd kan worden door uitsluitend met HBO-geschoolde docenten te werken, die ook nog eens aansluiten bij de visie die zij hebben op het dansonderwijs.

Ze zijn inmiddels druk bezig met de voorbereidingen voor het einde van het seizoen. De danseressen kunnen zich nu dus weer verheugen op een optreden in een echt theater.

Maar voor het zover is gaan ze tijdens de Winterfair in gebouw Meander in Sint-Michielsgestel optreden. In winterse sferen zullen de danseressen daar hun beste beentje voorzetten, want het is voor de kinderen belangrijk zich af en toe te presenteren, zodat ze meer zelfvertrouwen krijgen, goed kunnen samenwerken en wennen aan het optreden op een toneel.

Zij zijn om 11.00 uur te zien en er is daar tot 16.00 uur van alles te beleven dat met Kerst te maken heeft, van muziek en dans tot prachtige versiering enzovoorts.

Voor meer informatie, ook over de lessen, kun je contact opnemen via van.oorschot@ziggo.nl of 06-33922311.

Kerstconcert in de Abdij van Berne

HEESWIJK-DINTHER - **Kamerkoor Saudade geeft, samen met organist Stephan van de Wijgert, ZONDAG 15 DECEMBER een kerstconcert in de Abdij van Berne. Saudade is Portugees en betekent nostalgie.**

Dit woord beschrijft wat het kamerkoor uit Utrecht, onder leiding van dirigent Vincent Doek, in zijn muziek wil overbrengen. Samen met organist Stephan van de Wijgert brengt het kamerkoor een programma met kerstliederen en muziek van Bach tot en met Christmas carols.

Ook is er de gelegenheid om samen kerstliederen te zingen. Kortom, een heerlijk concert op een prachtige locatie om in de kerststemming te komen.

Abdij van Berne, zondag 15 december, aanvang 16.00 uur.

Kerstconcert van twee koren in de Heeswijkse kerk

HEESWIJK-DINTHER - **De koren Vivace uit Heeswijk-Dinther en Forza Vocale uit Berlicum zullen ZONDAG 22 DECEMBER om 19.30 uur hun vernieuwde kerstrepertoire ten gehore brengen in de Heeswijkse kerk.**

Het zijn beide gemengde koren die al eerder met succes hebben samengewerkt. Er wordt voornamelijk meerstemmig gezongen. Forza Vocale staat onder leiding van Dennis van den Tillaart en bestaat uit 37 leden. Het gevarieerde repertoire bestaat onder andere uit nummers van Adèle en Coldplay, maar ook composities van Fauré en Mozart. Zij zingen a capella en onder pianobegeleiding van Karen Roefs die dit jaar bij Forza Vocale gestart is.

Zij zingen a capella en onder pianobegeleiding

Koor Vivace Heeswijk

Vivace heeft Rein Boeijen als dirigent, hij begeleidt tevens op piano. Gedurende twintig jaar is er een groot repertoire opgebouwd met heel diverse muziekstijlen. Het aanbod varieert van musical tot klassiek, en van ritmische pop tot religieuze liederen.

Ook beschikt het koor over een uitgebreid kerstrepertoire waarvan je op 22 december een selectie kunt beluisteren. De afsluiting van dit concert zal gezamenlijk door de koren worden uitgevoerd. Na afloop is er in het Willibrordcentrum gelegenheid om na te praten met een kopje koffie of thee, aangeboden door Vivace. Je bent welkom in de Heeswijkse kerk, de toegang is gratis.

Feestelijke liederentafel

HEESCH - **De liederentafel in CC De Pas vindt ook deze maand plaats en er is besloten hier een feestelijk tintje aan te geven. WOENSDAG 18 DECEMBER, een week voor Kerstmis, wordt voor deze gelegenheid de liederentafel gehouden rond de bar in het café van CC De Pas.**

In aanloop naar Kerstmis wordt getracht in deze ruimte alvast wat kerstsfeer op te roepen.
Naast het gezamenlijk zingen wordt ook, zoals gebruikelijk, een dansvloer vrijgehouden voor de liefhebbers. De gemoedelijkheid van een café in combinatie met de gezellige muziek verzorgd door een meer dan uitstekende live band, kan een extra stimulans zijn om naar CC De Pas te komen. De aanvangstijd is 20.00 uur en de muziek speelt tot 23.00 uur. De entree bedraagt € 2.-.

Gemoedelijkheid van een café

In 2020 gaat de liederentafel op de oude voet verder. De organisatie wenst iedereen alvast prettige Kerstdagen en een fijne jaarwisseling.

Kerststukjes voor Alpe d'HuZes

VORSTENBOSCH - **Sjan en Harrie Geenen maken deel uit van het team Kingswood Walks. Ze gaan 4 juni lopend de Alpe d'Huez op.**

Voor die tijd hopen ze zoveel mogelijk geld op te halen voor onderzoek naar kanker. Momenteel zijn ze druk met kerststukjes maken voor het goede doel. De eerste bestelling leverden ze afgelopen zaterdag af bij Linda en Mike van restaurant Smoke in Vorstenbosch.
De komende weken zal in hun garage door de overige teamleden en met hulp van familie en vrienden nog hard gewerkt worden. Op **WOENSDAGOCHTEND 18 DECEMBER** staan ze met een kraam op de weekmarkt op het Mr. Loeffenplein om de kerststukjes en kerstdecoraties te verkopen. Het aanbod is gevarieerd, voor iedere smaak én iedere portemonnee!

Uurtje Klassiek: Kerstconcert

V.l.n.r.: Mieke, Monique en Hannie

HEESWIJK-DINTHER - **Kom jij ZONDAG 15 DECEMBER ook naar het Uurtje Klassiek luisteren? De sopranentweeling Mieke en Hannie van Huijgevoort geven, samen met Monique van de Ven op piano, een kerstconcert. Het concert vindt plaats in de interne kapel van zorginstelling Laverhof Heeswijk-Dinther. De aanvang is 15.00 uur en de toegangsprijs is voor bewoners een strip en gasten betalen een vrijwillige bijdrage.**

Hannie en Mieke hebben van kinds af aan een gezamenlijke passie: zingen. Hun talent neemt steeds professionelere vormen aan en sinds enkele jaren vormen zij een officieel sopranenduo. Hun stemmen mengen moeiteloos en hun muzikale opvattingen sluiten naadloos aan. Zij stellen interessante programma's samen waarbij ze samenwerking zoeken met andere zangers en instrumentalisten. Ze treden veelvuldig op, zoals in Kasteel Heeswijk en in de Sint-Janskerk van Waalwijk. Ook in het Uurtje Klassiek waren ze eerder te gast.

Monique van de Ven is pianist. Zij heeft het Uurtje Klassiek in 2016 opgezet en met ondersteuning van zorginstelling Laverhof en een team vrijwilligers organiseert zij de serie nog altijd. Speelde ze in de beginfase bijna steeds zelf, nu is ze zo'n 5 à 6 keer per jaar in het Uurtje Klassiek te horen. Monique van de Ven studeerde in Utrecht bij Herman Uhlhorn. Met mezzo-sopraan Ellen Pieterse vormt zij een vast duo.

Het programma van aanstaande zondag heet 'Bij de schapen' en bevat werken van Berlioz, Mendelssohn, Saint-Saëns en Howells, Spaanse wiegenliedjes, en (bijna) traditionele kerstliedjes in klassieke arrangementen.

De musici herhalen het concert op vrijdagavond 20 december in de kerk in Sint-Michielsgestel aan de Schijndelseweg 1.

de PAS

ACTIVITEITENAGENDA

VRIJ. 13 DECEMBER

THEATERVOORSTELLING: URBANUS – LIJ KNER GE SOP

AANVANG: 20.15 UUR

Na drie jaar toeren met een luidruchtig rockbandje langs zomerfestivals waaronder Pinkpop, heeft Urbanus weer zin in theater. Of de wereld plots beter wordt van zijn nieuwe show valt te betwijfelen. Maar dat het publiek met een opgelachen kaartje naar buiten gaat staat vast. Absurde verhalen, grove leugens en gênante situaties worden afgewisseld met een broos of kinderlijk naïef liedje. De zaal in duiken, dat zit er voor Urbanus niet meteen meer in. Daarom is bij deze show toegestaan dat het publiek op het podium wordt gegooid. Kaarten kosten € 29,50 en er zijn nog enkelen beschikbaar.

ZA. 14 DECEMBER

THEATERVOORSTELLING: EXPATS BIG SHOW BAND – EXP@ATS GOT TALLENT

AANVANG: 20.15 UUR

Tijdens deze jubileumshow vanwege het 10-jarig bestaan van de Expats Big Show Band valt u van de ene muzikale verbazing in de andere. Geniet van een wervelende show vol bekende nummers in een ijzersterke en verrassende uitvoering. Meer dan twintig muzikanten uit de regio brengen een mooie mix van soul, pop, rock en af en toe een gevoelige ballad allemaal in eigen arrangement. Kaarten voor deze voorstelling kosten € 15,-.
Let op: Deze voorstelling vindt plaats in de zaal op een vlakke vloer. Ondanks dat er op uw kaart een rij en stoelnummer staat, is de zaal deze avond ingericht als dansvloer met statafels en barkrukken. Echter kunnen mensen die slecht ter been zijn plaats nemen op de tribune op het balkon.

VRIJ. 27 DECEMBER

FILMHUIS DE PAS: THE GUERNSEY LITERARY POTATO PEEL SOCIETY

AANVANG: 20.00 UUR

Het verhaal volgt een journaliste, Juliet Ashton genaamd. In de nasleep van de Tweede Wereldoorlog besluit Juliet te schrijven over een boekenclub die op het Kanaaleiland Guernsey is gevormd gedurende de oorlog. Bij aankomst op het eiland komt ze in contact met een lokale boer, Dawsey genaamd, en al snel krijgt ze een speciale band met de inwoners van het eiland. Kaarten voor deze film kosten € 6,-.

Kaarten voor de films en theatervoorstellingen zijn te koop via onze website www.de-pas.nl of de Theaterkassa.

Brabant Accountants en Belastingadviseurs
gemeente BERNHEZE
Nellen Schoonmaakdiensten
Rabobank
F.H.L. van BERKEL bv VLOERENBEDRIJF
XRC services ONTZORGT ICT

De Misse 4 - 5384 BZ Heesch - 0412 - 45 16 34
info@de-pas.nl - www.de-pas.nl

Op zoek naar ontmoeting en ontspanning?

De Soos is op zoek naar nieuwe leden en nieuwe activiteiten

HEESCH - **De 'Sociëteit zonder naam' is een vereniging, die volgend jaar 50 jaar bestaat en was oorspronkelijk bedoeld voor Heeschenaren, die arbeidsongeschikt waren geworden. Zij kwamen al in de oude Pas bij elkaar om een praatje te maken, te biljarten, een kaartje te leggen, een potje te darten of wat dan ook. En tot op de dag van vandaag doen zij dat nog steeds. Op maandag- en vrijdagmiddag.**

Op dit moment ligt de nadruk vooral op biljart en kaarten; er is een vaste groep bezoekers, die naar CC De Pas komen op zoek naar gezelligheid. Maar wat blijkt: De 'Sociëteit zonder naam' is ook een goed bewaard geheim in Heesch. Bekend bij de leden, nog veel te onbekend in Heesch.

Het 50-jarig jubileum is een unieke gelegenheid om daar verandering in te brengen. De Soos is onlangs een samenwerking aangegaan met het Dorpsplein Heesch. Het Dorpsplein steunt de huidige bestuursleden bij de promotie van hun mooie initiatief en het beheren van de financiën. En veel belangrijker: ze gaan op zoek naar nieuwe leden en nieuwe activiteiten.

Bij deze nodigen ze geïnteresseerden van harte uit om op maandag- en vrijdagmiddag eens binnen te lopen in CC De Pas, zaal d'n Herd. Ze vinden het leuk om nieuwe leden te verwelkomen; samen denken ze graag na over nieuwe activiteiten. En misschien wordt het tijd om na

50 jaar De Soos een naam te geven!
Informatie:
www.hulpwijzer-bernheze.nl
of 06-25096583.

Biljartspektakel in CC Servaes

BERNHEZE - **In CC Servaes wordt donderdag 19 en vrijdag 20 december het 'Jan Rijkers biljarttoernooi' gehouden in de spelsoort libre. Dit toernooi wordt gehouden onder de vlag van biljartfederatie 'Kring Nistelrode' en de organisatie is mede in handen van D.I.O. uit Dinther.**

Dit toernooi is in het leven geroepen om de mooie sport biljarten te promoten en is vernoemd naar Jan Rijkers die tot bijna zijn 100ste verjaardag vol passie en overgave in de competitie mee speelde in Dinther bij D.I.O.
Uit elk aangesloten dorp zal één van de betere spelers de strijd aan gaan om deze felbegeerde trofee.
Hierbij de lijst van deelnemers:
- Gerard Gabriëls uit Dinther
- Antoon Verstraten uit Vorstenboch
- Pieter van Veldhoven uit Uden
- Bernard van der Heijden uit Geffen
- Jos van de Wijgert uit Heesch
- Nico van de Ven uit Nistelrode.

Het strijdtoneel is in CC Servaes aan het Raadhuisplein 24 in Dinther. De aanvang is op beide dagen 13.00 uur. Hopelijk zullen velen komen genieten van een paar mooie biljartdagen waarbij we iedereen van harte uitnodigen. De entree is uiteraard gratis en bij binnenkomst zal een kop koffie worden aangeboden door de regio.
Fijne dagen toegewenst namens bestuur regio en D.I.O.

Bedankavond Open Monumentendag

BERNHEZE - **Het was een volle bak op vrijdagavond 6 december in de Heemschuur in Heesch. Vrijwilligers van diverse organisaties waren aanwezig, zoals de Heemkundekringen, de Meierijsche Museumboerderij, kasteeltje de Berkt, de drie molens en de direct betrokkenen van de jaarlijkse Open Monumentendag**

Ger Fransen, voorzitter van Heemkundekring De Elf Rotten, opende de avond en heette iedereen welkom. Al kijkend richting wethouder Rien Wijdeven deed hij het voorstel de gemeentelijke financiële bijdrage te verhogen, want de kosten voor een heemkundekring nemen steeds maar toe.

Die avond werden twee films vertoond over Heesch: één over de Dorpsstraat en één over de Schoonstraat, in vroeger jaren gewoon zandwegen. De Dorpsstraat vormde vroeger de verbinding tussen Grave en 's-Hertogenbosch. In de Schoonstraat was ooit Zwanenberg begonnen, maar omdat er in Heesch geen spoorlijn kwam is dit bedrijf indertijd naar Oss verhuisd. De films waren gemaakt door Dtv. Na deze films werd een

doorlopende presentatie van de Open Monumentendag 2019 vertoond.

Als verrassing trad nog kort een gelegenheidszanggroep op met leden die veelal afkomstig zijn van koor Koraal uit Heesch. Koraal zingt meerstemmig en wordt steeds begeleid door een vierkoppige band met basgitaar, gitaar, dwarsfluit, saxofoon en keyboard.

Die avond werden de vele vrijwilligers natuurlijk getrakteerd op een drankje en lekkere hapjes.

Voor vlees en nog veel meer ga je naar HB Foods in Heesch!

Tekst: **Milene Putters**

HEESCH – **HB Foods opende in 2011 de deuren van het mooie hoekpand aan de Kerkstraat en is inmiddels dus alweer bijna negen jaar voor velen hét adres voor diverse diepvries- & versproducten. HB Foods is gespecialiseerd in kwalitatief vers rund- en varkensvlees en kip.**

Ook ben je bij HB Foods op het juiste adres voor de ouderwetse lekkernijen als varkenspootjes, varkensstaartjes en balkenbrij. En wist je dat je er ook terecht kunt voor horecakwaliteit snacks?

Een uitstekende keuze!

Gourmet en barbecue

Met de komende kerstperiode in het vooruitzicht, is HB Foods bij uitstek de plek om je verse gourmetschotels, heerlijke ijstaarten, overheerlijke worstenbroodjes en mooi opgemaakte huzarensalades te bestellen. Deze artikelen zijn natuurlijk ook het hele jaar door te verkrijgen net als die heerlijke hotwings, soepen, diverse visproducten en sauzen.

Ben jij meer van het barbecueën? Ook dan kun je je hart ophalen bij HB Foods, want onze kwaliteitsslager weet precies wat jij nodig hebt om er een gezellig bbqfeestje van te maken!

Ruime openingstijden rondom Kerst en Oud en Nieuw

Normaal is HB Foods gesloten op maandag en dinsdag, maar met het oog op de komende feestdagen staan de deuren voor je open op maandag 23, dinsdag 24, maandag 30 en dinsdag 31 december van 9.00 tot 17.00 uur. Je kunt dan je bestellingen ophalen, maar er is ook nog genoeg keuze in de winkel. Bestelformulieren zijn verkrijgbaar in de winkel maar worden desgewenst ook naar je gemaild.

Wist je ook dat HB Foods voor zowel particulieren als bedrijven regelmatig leuke acties heeft? Zo maak je nu bij aankoop van producten ter waarde van € 30,- kans op 2 x 5 kaartjes van Burgers Zoo in Arnhem. Houd daarvoor ook de Facebookpagina van HB Foods, die binnenkort net zoals de website een totale make-over krijgt, goed in de gaten.

Bij aankoop van producten ter waarde van € 30,- kans op 2 x 5 kaartjes van Burgers Zoo in Arnhem

Graag tot ziens bij HB Foods!

HB FOODS

Kerkstraat 24, 5384 KC Heesch
0412-751171
info@hbfoods.nl
www.hbfoods.nl
HB Foods

Een jaar lang online adverteren met een bedrijfspresentatie op www.mooibernheze.nl met een link naar jouw website voor maar € 12,50 per maand

De voordelen:
- De presentatietekst verzorgen wij gratis.
- Geen automatische verlenging na een jaar.
- Een jaar lang aanlevering van nieuwsberichten, agendapunten, verslagen en foto's voor op www.mooibernheze.nl.
- Evenementen op de agenda van www.mooibernheze.nl komen ook achterop de evenementenpagina van DeMooiBernhezeKrant.

ACTIE

In DeMooiBernhezeKrant een artikel voor € 50,- (ter waarde van € 125,-)
- Een kwartpagina opgemaakt artikel.
- Aanleveren van 250 woorden, foto en logo.
- Deze aanbieding is geldig tot en met 31 januari 2020.

Interesse? Stuur een mail naar verkoop@bernhezemedia.com of bel met 0412-795170.

Zie voor de specificaties van deze actie: www.bernhezemedia.nl

mooiBernheze.nl

FILMHUIS DE PAS: Kerstvakantie films

Schrijf het maar alvast in je agenda.

THE GUERNSEY LITERARY AND POTATO PEEL PIE SOCIETY
Nieuwe datum!
VRIJDAG 27 DECEMBER, 20.00 uur, € 6,-, korte pauze. Drama/Romantiek.

The Guernsey Literary and Potato Peel Pie Society is een film als een warm schuimbad; weldadig om je langzaam in weg te laten zakken.

BUURMAN EN BUURMAN WINTERPRET
DONDERDAG 2 JANUARI, 13.30 uur, € 5,-.
VRIJDAG 3 JANUARI, 13.30 uur, € 5,-.

De twee onhandige buurmannen vieren samen Kerst. Ze doen van alles wat bij Kerst en winter hoort. Maar wel op hun eigen speciale manier.

NIEUW! Vooraf een lekkere maaltijd in het filmthema van die avond voor € 12,50. Zie www.de-pas.nl

Kerst-In

HEESWIJK-DINTHER - **Parochie Heilige Augustinus organiseert in samenwerking met Koninklijke Fanfare Sint Willibrord tijdens de donkere dagen voor Kerst de sfeervolle Kerst-In in de Willibrorduskerk Heeswijk op ZONDAG 15 DECEMBER van 14.30 tot 15.30 uur.**

Het fanfarekorps zorgt met mooie kerstliederen en met samenzang onder leiding van dirigent Hans Thijssen voor een gepaste kerstsfeer. Namens de parochie wordt een kerstgedachte uitgesproken en een kerstgedicht voorgelezen.

Uniek is dat dit jaar de succesvolste nummers uit The Proms of Liberty nog éénmaal gespeeld zullen worden in de unieke entourage van de kerk. Zangers, combo en fanfarekorps komen hiervoor speciaal weer bij elkaar in de Willibrorduskerk.

Het belooft een bijzondere en muzikaal hoogstaande kerstervaring te worden. Na de Kerst-In is iedereen welkom in het Willibrordcentrum voor een kop koffie of thee met smakelijk kerstbrood.
Natuurlijk is de entree gratis. Het parochiebestuur en de Koninklijke Fanfare zien je graag op 15 december om 14.30 uur in de Heeswijkse kerk om samen de kersttijd in te luiden.

Koninklijke Fanfare Sint Willibrord Heeswijk

Parochie Heilige Augustinus

2020. Tijd voor jou!

Het team van DressUp-InStyle

HEESCH - **Wij kleden jou met als doel om jouw persoonlijkheid te onderstrepen. DressUp-InStyle gelooft dat elke vrouw op haar eigen manier uniek en mooi is. Mode betekent vrij zijn en gaat over persoonlijkheid. Wees charmant, sexy en slim, wijs en zorgzaam, of wees gewoon wie je bent.**

Al bijna 15 jaar staan wij dagelijks met ons kundige team van stylisten met heel veel plezier voor jullie klaar! Ons grootste compliment is jullie stralende gezicht bij het dragen van een mooie kledingcombinatie waarin jij jezelf volledig thuis voelt. Via deze weg bedanken wij jullie dan wederom voor het vertrouwen in ons en we staan weer met heel veel plezier voor jullie klaar in 2020!

We wensen jullie allen Magische Feestdagen!

Zondag 15 december hebben wij koopzondag van 12.00 tot 17.00 uur. Deze dag starten wij met onze SALE en krijgt iedere kopende klant bij besteding vanaf € 25,- een cadeautje.

Graag Tot dan!
Groetjes, team DressUp-InStyle

DressUp InStyle fashion for WOMEN

't Dorp 86a, Heesch
0412-453333
info@dressup-instyle.nl
www.dressup-instyle.nl

BOOTCAMP LIGHT in Heeswijk-Dinther

HEESWIJK-DINTHER - **Na de succesvolle reguliere Bootcamp trainingen starten we nu ook met Bootcamp Light trainingen in Heeswijk-Dinther.**

Tijdens deze trainingen sporten we altijd in de buitenlucht en op een net wat minder hoog tempo dan bij de reguliere Bootcamp trainingen.

Een goede combinatie aan oefeningen met betrekking tot lenigheid, stabiliteit, kracht en uithoudingsvermogen komt aan bod en kunnen op eigen niveau worden uitgevoerd. Iedereen kan dus meedoen! Na de training van 60 minuten is er ruimte om een heerlijk bakje koffie of thee te drinken met je mede bootcampers.

BOOT CAMP HEESWIJK-DINTHER
BOOTCAMP LIGHT
WIL JE MEEDOEN?
MELD JE AAN VOOR EEN GRATIS PROEFLES!
TRAININGSDAG
Iedere donderdagochtend van 09.00 - 10.00 uur
TRAININGSLOCATIES
Kasteel Heeswijk - Stanserhorn - Bedaf - Trimbos
AANMELDEN
Stuur een e-mail naar info@bootcampheeswijkdinther.nl of bel naar 06 - 30 37 26 42
MEER INFORMATIE?
www.bootcampheeswijkdinther.nl

Balletstudio van der Stappen danst met meer dan 200 dansers voor G-dans!

HEESCH – **Op zondag 15 december vindt de Goede Doelen Actie 2019 plaats in theater De Pas: Go for G-dans! Dans is voor iedereen, daar zijn wij van overtuigd. Daarom willen wij graag starten met iets nieuws: danslessen voor gehandicapten, oftewel G-dans! Alle dansers van de studio zetten zich hiervoor in en dansen mee aan deze unieke voorstelling van een kleine 20 minuten.**

Foto: **Wim Roefs**

De afgelopen tijd is er hard gerepeteerd door meer dan 200 dansers uit allerlei verschillende groepen. Zij laten diverse dansen en stijlen samensmelten tijdens de speciale voorstellingen voor het Goede Doel. Bij binnenkomst kan het publiek deze enorme choreografie van twee kanten bewonderen. Zij zien namelijk één grote choreografie met dansers vanaf 4 jaar tot volwassenen, in alle dansstijlen!

Zo'n grote groep dansers die allen dezelfde beweging maken, dat alleen al is bijzonder om mee te maken.
Met het geld dat we deze middag ophalen, willen we vanaf februari 2020 een gratis blok dans aanbieden voor jongeren vanaf 12 jaar met een beperking. Voorop staat dat deze speciale groep leerlingen plezier gaat beleven in muziek en dans, in een les waarin ze fysiek worden uitgedaagd door diverse stijlen. Maar daarnaast is het ook een les waarin ze goed worden begeleid en zich gezien én gewaardeerd voelen. Onder deskundige leiding hebben de lessen een vaste, herkenbare structuur met een warming-up, ruimte voor technieken, improvisaties, verplaatsingen en dance moves en combinaties.

Interesse voor deze speciale lessen?
Geef je op door te mailen naar info@balletstudiovanderstappen.nl

Zondag 15 december in theater De Pas: Go for G-dans
Voorstellingen om: 12.00 uur, 12.30 uur, 13.00 uur en 13.30 uur.

Toegangsprijs € 2,50, maar meer mag ook! De kassa's gaan vanaf 11.30 uur open, maar wees er snel bij, want vol = vol!

INDUSTRY
SERVICE · BIOSCOOP · VEGHEL
P Gratis parkeren! Verlengde Noordkade 4 5462 EH Veghel
TIJDENS DE KERSTVAKANTIE VAN 21 DEC. 2019 T/M 5 JAN. 2020
FILMS
5,50
VROEGE VOGEL FILMS TOT 12.00 UUR
EX. 3D EN LANGE FILMS TOESLAGEN
PUBLIEKSPRIJS BESTE UITJE 2017
Voor het complete filmprogramma, online reserveringen en tijden:
INDUSTRYBIOSCOOP.NL
OF BEL 0413 - 82 09 90

Knotwilgen bij Huize Zwanenburg (2)

Jan Dortmans uit Vorstenbosch in wilg Tekst en foto: **Peter Kriele**

BERNHEZE - **Opnieuw trok een delegatie zaterdag 7 december naar Landgoed Zwanenburg in Dinther. Daar moesten de overige nog niet geknotte wilgen langs de oude Aa onder handen genomen worden. Helaas was het weer een stuk minder dan de week ervoor. Een donkere lucht en regen, maar koud was het met ongeveer tien graden niet.**

In totaal waren er achttien mensen want Martien kwam ook nog even helpen. Marlijn en Wiek Metzlar moesten helaas eerder weg.
Maar ze hadden wel fink gewerkt, samen hadden ze nagenoeg een hele wilg onder handen genomen... Maar helaas moesten ze wel de erwtensoep missen want die kregen de noeste arbeiders aan het eind van de morgen - vanwege de regen - in de keuken van Eugene van Bouwdijk-Bastiaanse. Ondanks de lichte regen was het werk afgelopen zaterdag op tijd afgerond.

Volgende week wordt een zijpad van de Schoonstraat in Heesch onder handen genomen!

Foto's: **Wim Rijkers**

'Strategie met ballen' geeft zoekende starter houvast

BERNHEZE – **"Ondernemers zijn aanpakkers, willen vooral dóen", weet Paul van Teeffelen. "Om te voorkomen dat je gedachten van links naar rechts vliegen, of dat je met alle winden meewaait, is nadenken over je verkoopstrategie noodzakelijk", zegt hij. Als coach bij Starters Succes Oss Bernheze helpt hij ondernemers daarbij.**

De negen coaches van Starters Succes zijn thuis in alle aspecten van het ondernemerschap én kunnen op eigen terrein de diepte in. Voor iedere vraag is er hulp. Van Teeffelen put uit de methode 'Strategie met ballen' om starters te helpen met hun ondernemingsstrategie, in het bijzonder de verkoopstrategie. Dit is tevens zijn terrein als zelfstandig ondernemer, adviseur en coach bij Spoor P.

Verwacht een pragmatische aanpak. Hoe bereik ik klanten? Welke netwerken zijn voor mij interessant? Zeker vragen voor Van Teeffelen, maar er gaat iets aan vooraf: een strategische kapstok: "Je kunt je verkoop pas écht verbeteren als je weet wat je te bieden hebt, wie jouw potentiële afnemers zijn en wat de waarde van je product of dienst voor de klant is."

> Voor iedere vraag is er hulp

Aan de hand van die kapstok kun je gericht handelen. Bijvoorbeeld: "Hoe kom je boven het maaiveld uit als je tassen verkoopt? Overal kun je tassen kopen. Anders wordt het als je je tas ziet als sieraad of als accessoire bij je outfit, in plaats van als functioneel product. Daar horen andere afzetkanalen bij. Ook de gebruikte materialen kunnen een andere waarde toekennen aan een tas. Zo kijken we samen anders naar een product."

Ben je korter dan vijf jaar ondernemer? Starters Succes helpt. www.starterssucces.nl

Succesvolle stamppottenactie weekmarkt Plein 1969

Heeswijk-Dinther eet stamppot Foto's: **Edwin Hendriks**

HEESWIJK-DINTHER - **Het is tijd voor huisgemaakte stamppot. Dat is wat de marktondernemers op Plein 1969 samen met de gemeente Bernheze bedacht hadden en dus organiseerden zij een mooie stamppottenactie.**

Vrijdag 29 november en vrijdag 6 december kon je sparen voor een stamppot. Voor elke € 5,- die je uitgaf op de markt, kreeg je een bonnetje en bij vier bonnetjes kon je een stamppot uitzoeken. Zoals je kunt zien op de foto's was de actie succesvol!

Elke vrijdag staan de marktkooplui voor je klaar op de markt van Plein 1969 in Heeswijk-Dinther. De markt is ruim opgezet, er staan verschillende marktkramen opgesteld. Kortom, de keuze is reuze! De vrijdagse weekmarkt begint om 8.30 uur en duurt tot 12.00 uur.

PUZZEL MEE & WIN!

Bos bloemen t.w.v. € 15,-

Natuurlijk koop ik mijn Bloemen bij... Miranda's Bloemen Salon

Sint Servatiusstraat 37 - Heeswijk-Dinther
0413 292 117 - www.mirandasbloemensalon.nl
365 dagen open van 8.00 tot 20.00 uur*
(*zon- en feestdagen van
10.00 tot 17.00 uur)

Beantwoord onderstaande vragen (de antwoorden zijn te vinden in deze krant) en dan komt er een woord uit de letters in de rode vakjes. Stuur voor aanstaande maandag 16 december 12.00 uur het antwoord naar info@demooibernhezekrant.nl en wie weet mag jij een bos bloemen op gaan halen bij Miranda's Bloemensalon.

1. Waar wordt het Jan Rijkersbokaaltoernooi gespeeld?

2. Hoe heet de ontroerende film die op 19 december bij CC Nesterlé wordt gedraaid?

3. In welke kern komt de arrenslee rondrijden tijdens de Open Zondag?

4. Wat voor soort concert geeft Dennis Kivit?

5. Wie is er trots op jeugdprins Jim?

6. Wat is de titel van de column van Annie Jacobs deze keer?

Winnaar vorige week:
Sjaan Fransen
Het antwoord was:
WINTER

HERTOG SCHEPIJS

2 bakken à 900 ml

2 VOOR 4.00

SEIZOENS AANBIEDING

GEROOKTE ZALM

Pak 200 gram

3.99

SEIZOENS AANBIEDING

HEINEKEN 12-PACKS OF ALLE LEFFE, HERTOG JAN OF BUD

M.u.v. kratten

2 HALEN 1 BETALEN*

SEIZOENS AANBIEDING

PITLOZE WITTE DRUIVEN

2 bakken à 500 gram

1+1 GRATIS*

SEIZOENS AANBIEDING

Deze aanbiedingen zijn geldig van wo 4 t/m di 31 december 2019

*1+1 gratis: 50% korting op de totaalprijs van 2 producten. Alle combinaties mogelijk.
*2 halen 1 betalen: 50% korting op de totaalprijs van 2 producten. Alle combinaties mogelijk.
*2e halve prijs: 25% korting op de totaalprijs van 2 producten. Alle combinaties mogelijk.

Jumbo Wiegmans Heesch, Schoonstraat 8
Jumbo Nistelrode, Parkstraat 10

Hallo JUMBO

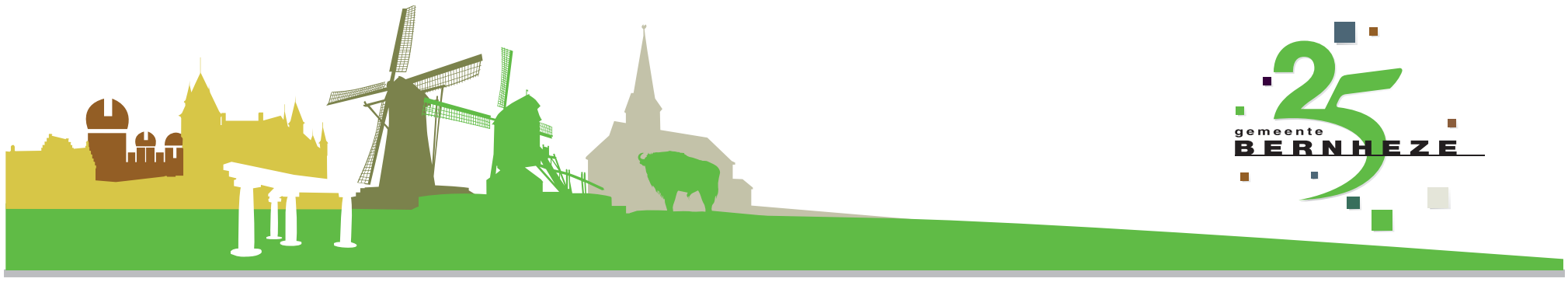

PRAKTISCHE INFORMATIE

De Misse 6, Postbus 19
5384 ZG Heesch
Tel.: 0412-45 88 88
(voor storingen in openbare ruimte buiten openingstijden:
06-53 94 65 69)
gemeente@bernheze.org
www.bernheze.org

Gemeentehuis
Maandag t/m vrijdag: 8.30-12.30 uur
Woensdag: 8.30-19.00 uur
De gemeente werkt op afspraak

Milieustraat
De Morgenstond 4
Heeswijk-Dinther, tel.: 0412-45 88 88
woensdag 13.00-18.00 uur
vrijdag 13.00-18.00 uur
zaterdag 8.30-14.00 uur

Groendepots
Fa. Van Schaijk, Berghemseweg 13
Nistelrode
Fa. Dijkhoff, Lariestraat 25
Heeswijk-Dinther
woensdag: 13.00-18.00 uur
zaterdag: 8.30-14.00 uur

AGENDA

18 december 2019
Mantelzorgwandeling + lunch
10.00 uur
Bij Menzel en Bus (Nistelrode)

19 december 2019
Infodesk Heesch West
15.30 - 17.00 uur
Gemeentehuis Heesch

Meer info:
www.bernheze.org
www.facebook.com/gembernheze

Aangepaste openingstijden

Gemeentehuis
19 december:
vanaf 14.30 uur gesloten
24 december:
vanaf 13.00 uur gesloten
25 december: gesloten
26 december: gesloten
27 december: gesloten
31 december:
vanaf 13.00 uur gesloten
1 januari: gesloten

Milieustraat
25 december: gesloten
27 december: open

Groendepots
25 december: gesloten
1 januari: gesloten

Naar de gemeente?

Maak altijd een afspraak

Afvalkalender 2020

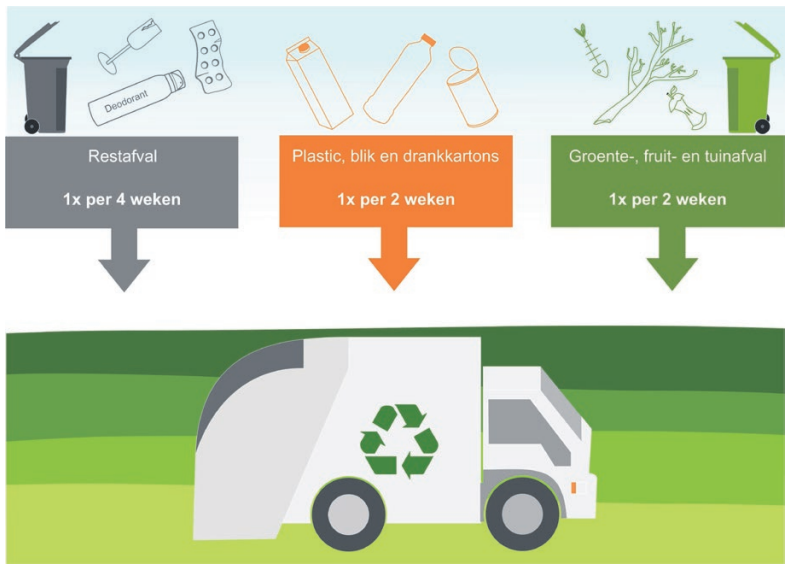

Vanaf 13 november zijn de nieuwe ophaaldagen voor huishoudelijk afval zichtbaar in de Afvalkalender. De ophaalroutes veranderen in 2020. Het kan dus zijn dat we uw restafval of groente- fruit- en tuinafval op een andere dag ophalen.

Download de afvalwijzer app en u bent altijd op de hoogte.
In de Afvalwijzer app ziet u precies wanneer de vuilniswagen bij u langskomt. U vindt de app in alle appstores.
Wist u dat:
- u in de Afvalwijzer app een notificatie kunt instellen? U krijgt dan een seintje wanneer u uw container of zakken voor plastic, blik en drankenkartons aan de straat kunt zetten.
- u via de Afvalwijzer app door kunt geven dat bijvoorbeeld uw container niet geleegd is?
- er in de Afvalwijzer app een handig afval ABC te vinden is? U typt uw afvalsoort in, en ziet gelijk waar u het kwijt kunt.

Kunt u de app niet gebruiken, ga dan naar www.mijnafvalwijzer.nl. Vul vervolgens uw postcode en huisnummer in en download de pdf.

Lukt het niet om de app te installeren of de Afvalkalender te downloaden, stuur dan een e-mail naar kcc@bernheze.org om een kalender aan te vragen. Bellen kan ook: 0412-45 88 88.

Werkzaamheden snelfietsroute Nistelrode

Huisarts en apotheek blijven bereikbaar

Vanaf maandag 6 januari 2020 gaan we verder met de aanleg van de snelfietsroute door de bebouwde kom van Nistelrode.

Vanaf 6 januari zijn de huisartspraktijk en de apotheek niet meer bereikbaar via de Hoogstraat. Daarvoor maken we een omleiding die gaat via de Hoef en een doorgang langs de sporthal De Overbeek.

Inrijden doet u dus vanaf 6 januari langs De Hoef huisnummer 23. Via borden is de route herkenbaar voor u. U kunt gebruikmaken van de parkeerplaats bij de praktijk. De werkzaamheden duren ongeveer 6 weken.

Gemeentegids 2020

Deze week wordt de gemeentegids 2020 huis aan huis in de gemeente verspreid. Als u een ja-nee sticker of nee-nee sticker op de brievenbus heeft, ontvangt u de gemeentegids niet. Wilt u toch een exemplaar, stuur dan een e-mail naar gemeente@bernheze.org.

VACATURE

We zijn op zoek naar:
- Accommodatiebeheerder
- Senior communicatieadviseur

Meer info en solliciteren op
www.werkeninnoordoostbrabant.nl

Infodesk Heesch West

19 december thema 'verkeer'

Heeft u vragen over de ontwikkeling van Heesch West dan kunt u via verschillende (online) kanalen informatie inwinnen, zoals de website www.heeschwest.nl. Ook is het mogelijk om uw vraag persoonlijk te stellen bij de Infodesk Heesch West. De Infodesk ontvangt u graag in het gemeentehuis van Bernheze (De Misse 6 in Heesch), 19 december van 15.30 tot 17.00 uur.

Thema 'verkeer'
Bij de Infodesk geven verschillende specialisten en leden van de projectgroep Heesch West informatie over de plannen en procedure rond het bedrijventerrein. Een verkeersplanoloog is op 19 december aanwezig om vragen over verkeerseffecten te beantwoorden. Als u uw vragen vooraf mailt naar info@heeschwest.nl, kunnen we ervoor zorgen dat de informatie zo compleet mogelijk beschikbaar is en we uw vraag zo goed mogelijk kunnen beantwoorden.

Nieuwsbrief
Wilt u op de hoogte blijven van de ontwikkelingen, abonneert u zich dan via de contactpagina van www.heeschwest.nl op de nieuwsbrief.

Een held belt

Een veilig sportklimaat en een positieve sportcultuur zijn belangrijk. We willen sportverenigingen graag helpen om daarvoor te zorgen. Daarom hebben we een programma gemaakt samen met GGD Hart voor Brabant en de gemeenten 's-Hertogenbosch en Meierijstad waar sportclubs of sportaanbieders gratis gebruik van kunnen maken.

1 op de 8 sporters heeft te maken met grensoverschrijdend gedrag. Heb je grensoverschrijdend gedrag opgemerkt of meegemaakt? Bel 088-36 86 813.
Meer info: www.eenheldbelt.nl.

Theatershow Pap, doe normaal!
Er zijn nog kaarten voor deze humoristische voorstelling vol met herkenbare situaties voor iedereen die kinderen heeft of kinderen begeleidt.

De voorstelling is voor bestuur, coaches en leden van sportclubs. Kinderen vanaf 12 jaar onder begeleiding zijn ook welkom.

Maandag 13 januari, Marathonloop 1 's-Hertogenbosch, Maaspoort Sport & Events.
Kaarten: www.papdoenormaal.nl.

OFFICIËLE BEKENDMAKINGEN

Wilt u op de hoogte blijven van de bekendmakingen uit uw buurt? Meld u op www.overheid.nl aan voor de e-mailservice. U hoeft alleen uw e-mailadres en postcode(gebied) in te vullen.

Voornemen ambtshalve wijziging adresgegevens

Uit onderzoek is gebleken dat de volgende personen niet meer wonen op het adres in de gemeente Bernheze waar zij volgens de Wet basisregistratie personen staan ingeschreven. Het onderzoek van de afdeling Burgerzaken leverde geen resultaat op. Het college van burgemeester en wethouders van de gemeente Bernheze is van plan het bijhouden van hun persoonsgegevens ambtshalve te beëindigen. Dit kan voor hen grote persoonlijke en/of financiële gevolgen hebben. Het formele besluit tot uitschrijving wordt gepubliceerd op de gemeentepagina's in deze krant.
- Balázs, István,
  geboren 13-06-19710
  Buul van, Angelito Antonius Adrianus,
  geboren 29-05-1993

- Serewa, Honorata,
  geboren 05-12-1994
- Witulska, Anita,
  geboren 03-07-1988

Heeft u informatie over de verblijfplaats van deze personen of heeft u vragen, neem dan contact op met het de afdeling Burgerzaken van de gemeente Bernheze via 0412-45 88 88 of gemeente@bernheze.org.

Besluit ambtshalve wijziging adresgegevens

De volgende personen wonen niet meer op het adres waar zij volgens de Wet basisregistratie personen staan ingeschreven. Dit blijkt uit het adresonderzoek van de afdeling Burgerzaken. Het college van burgemeester en wethouders van de gemeente Bernheze heeft daarom besloten om hun persoonsgegevens niet meer bij te houden en hen uit te schrijven uit Nederland. Hierop volgt een inschrijving in het RNI (Registratie Niet Ingezetenen) met onbekende verblijfplaats.

- Matusik, Patryk Jan,
  geboren 23-06-1997
  Besluitdatum: 03-12-2019
- Hristova, Nedelina Georgieva,
  geboren 12-06-1995
  Besluitdatum: 04-12-2019
- Neves Pastor De Oliveira,
  Armando Alexandre
  geboren 08-04-1973
  Besluitdatum: 06-12-2019
- Stan, Ion Dan
  geboren 03-01-1975
  Besluitdatum: 06-12-2019

Procedures 4b en 7a zijn van toepassing.

Met vragen kunt u contact opnemen met de afdeling Burgerzaken van de gemeente Bernheze, telefoon 0412-45 88 88 of gemeente@bernheze.org.

Algemene Plaatselijke Verordening (APV)

Collectevergunning

Het college van burgemeester en wethouders heeft toestemming verleend voor het houden van een openbare geldinzameling op grond van artikel 5:13 van de Algemene Plaatselijke Verordening Bernheze (APV) aan:

- Scouting Heesch voor een geldinzamelingsactie in Heesch van 6 januari t/m 17 januari 2020. De vergunning is verzonden op 10 december 2019.

Procedures 1a, 4a en 7a zijn van toepassing.

Melding klein evenement

In overeenstemming met artikel 2:25, lid 2 onder g, van de APV Bernheze 2014 is een melding gedaan door:

- Oranjecomité Loosbroek voor het organiseren van de opening van de wensboom op 14 december 2019 van 18.00 tot 19.30 uur op het Dorpsplein aan de Molenhoeven in Loosbroek. De toestemming is verzonden op 9 december 2019.

Procedures 1a, 4b en 7a zijn van toepassing.

Wet algemene bepalingen omgevingsrecht

Reguliere procedure

Ontvangen aanvragen voor een omgevingsvergunning

Loosbroek

- Jan Dobbelsteenstraat 16a
  Verbouw woonhuis
  Datum ontvangst: 02-12-2019

Heesch

- Narcislaan 2
  Handelen in strijd met regels ruimtelijke ordening ivm huisvesten migranten in bestaand bedrijfsgebouw
  Datum ontvangst: 03-12-2019
- John F. Kennedystraat 35
  Plaatsen overkapping en vlaggenmast
  Datum ontvangst: 04-12-2019
- Nieuwe Erven 16a
  Handelen in strijd met regels ruimtelijke ordening ivm verbouw kantoor naar woning
  Datum ontvangst: 04-12-2019

Nistelrode

- Donzel 22
  Verbouw bijgebouw
  Datum ontvangst: 04-12-2019
- Wilhelminastraat sectie F 2070
  Oprichten woning
  Datum ontvangst: 05-12-2019

Heeswijk-Dinther

- Hoofdstraat 110
  Handelen in strijd met regels ruimtelijke ordening ivm huisvesten arbeidsmigranten
  Datum ontvangst: 03-12-2019

Procedures 1a en 6 zijn van toepassing.

Besluiten

De volgende omgevingsvergunningen zijn verleend. Deze besluiten treden daags na verzending in werking.

Heesch

- Hoefstraat ong.
  Oprichten 4 patiowoningen
  Verzenddatum: 02-12-2019

Nistelrode

- Raadhuisplein project Brouwplaats
  Bouwen van commerciële ruimte, appartementen en patiowoningen
  Verzenddatum: 05-12-2019

Tijdelijke vergunningen

Onderstaande tijdelijke vergunning zijn verleend. Deze besluiten treden daags na verzending in werking.

Heesch

- Loosbroeksestraat ong.
  Tijdelijk plaatsen en bewonen van een woonunit
  Verzenddatum: 05-12-2019

Heeswijk-Dinther

- Torenstraat 1a
  Tijdelijk plaatsen en bewonen van een woonunit
  Verzenddatum: 05-12-2019

Procedures 1a, 4a en 7a zijn van toepassing

De volgende omgevingsvergunning is verleend. Omdat het besluit leidt tot een onomkeerbare situatie, treedt het zes weken na verzending in werking.

Nistelrode

- Delst, nabij nr. 23
  Kappen 30 linden en 1 plataan (aanleg snelfietsroute)
  Verzenddatum: 05-12-2019

Procedures 1a, 4a en 7a zijn van toepassing.

PROCEDURES

Openingstijden zie colofon

Inzage

Procedure 1a

U kunt de stukken gedurende zes weken tijdens openingstijden op afspraak inzien in het gemeentehuis in Heesch.

Procedure 1b

U kunt de stukken gedurende zes weken tijdens openingstijden op afspraak inzien in het gemeentehuis in Heesch en raadplegen op www.bernheze.org of www.ruimtelijkeplannen.nl.

Inspraak

Procedure 2

Iedereen kan binnen zes weken na publicatiedatum met een schriftelijke inspraakreactie aan het college van burgemeester en wethouders van Bernheze reageren op de stukken. Neem voor het indienen van een mondelinge inspraakreactie contact op met de betreffende afdeling.

Zienswijze

Procedure 3a

Belanghebbenden kunnen binnen zes weken na publicatiedatum schriftelijk een zienswijze indienen bij het college van burgemeester en wethouders van Bernheze. Neem voor het indienen van een mondelinge zienswijze contact op met de betreffende afdeling.

Procedure 3b

Iedereen kan binnen zes weken na publicatiedatum een schriftelijke zienswijze indien bij het college van burgemeester en wethouders van Bernheze. Neem voor het indienen van een mondelinge zienswijze contact op met de betreffende afdeling.

Bezwaar

Procedure 4a

Belanghebbenden kunnen binnen zes weken na verzenddatum van dit besluit bezwaar indienen bij het college van burgemeester en wethouders van Bernheze. Het bezwaar heeft geen schorsende werking.

Procedure 4b

Belanghebbenden kunnen binnen zes weken na publicatiedatum van dit besluit bezwaar indienen bij het college van burgemeester en wethouders van Bernheze. Het bezwaar heeft geen schorsende werking.

Beroep

Procedure 5a

Belanghebbenden kunnen binnen zes weken na publicatiedatum van dit besluit beroep indienen bij de sector bestuursrecht van de rechtbank, Postbus 90125, 5200 MA 's-Hertogenbosch. Het beroep heeft geen schorsende werking. Er zijn griffierechten verschuldigd.

Procedure 5b

Belanghebbenden kunnen binnen zes weken na publicatiedatum van dit besluit beroep indienen bij de Afdeling bestuursrechtspraak van de Raad van State, Postbus 20019, 2500 EA 's-Gravenhage. Het beroep heeft geen schorsende werking. Er zijn griffierechten verschuldigd.

Bezwaar-/beroepsmogelijkheid

Procedure 6

Er zijn geen bezwaar-/beroepsmogelijkheden.

Voorlopige voorziening

Procedure 7a

Belanghebbenden kunnen, gelijktijdig met een ingediend bezwaar- of beroepschrift, de voorzieningenrechter van de rechtbank verzoeken om een voorlopige voorziening te treffen. Er zijn griffierechten verschuldigd.

Procedure 7b

Belanghebbenden kunnen, aanvullend op een ingediend beroepschrift bij de Afdeling bestuursrechtspraak van de Raad van State, de voorzitter van de afdeling verzoeken om een voorlopige voorziening te treffen. Er zijn griffierechten verschuldigd.

Reageren

In een schriftelijke reactie moeten staan: de datum, de naam en het adres van degene die reageert, een omschrijving van het onderwerp, de reden waarom u bezwaar/zienswijze/bedenking indient en uw handtekening.

WWW.BERNHEZE.ORG

Een jaar lang online adverteren op onze homepage met een banner die doorlinkt naar jouw website voor maar € 37,50 per maand

Interesse?
Stuur een mail naar verkoop@bernhezemedia.nl
of bel met 0412-795170.

Zie voor de specificaties van deze actie: www.bernhezemedia.nl

Informatie voor de KERNEN

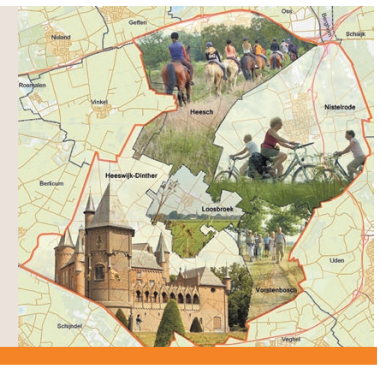

Meer aandacht voor huisvesting bijzondere doelgroepen en duurzaam woningaanbod in Bernheze

V.l.n.r.: Peter van Boekel (wethouder gemeente Bernheze), Elly Pansier (Mooiland), Rob Dekker (JOOST), Peter van Keulen (Huurdersbelangenvereniging) en Frits Vogels (Brabant Wonen)
Foto: **Marcel van der Steen**

BERNHEZE - **De afgelopen jaren is in de gemeente Bernheze flink ingezet op de groei van het woningbestand en de bouw van extra sociale huurwoningen. Dat blijft ook de komende jaren onveranderd. Daarnaast komt de focus te liggen op de huisvesting van bijzondere doelgroepen en het realiseren van de hoge duurzaamheidsambitie.**

Onlangs tekenden de gemeente Bernheze en de woningcorporaties JOOST, Mooiland en BrabantWonen de gezamenlijk opgestelde prestatieafspraken voor 2020. De afspraken komen voort uit Woonvisie 'creatief naar een nieuw evenwicht'. De woningcorporaties stellen jaarlijks op basis van de woonvisie een activiteitenoverzicht op met hun bijdragen aan de volkshuisvestelijke doelen in Bernheze.

Bijzondere doelgroepen
Veel aandacht gaat uit naar de huisvesting van bijzondere doelgroepen, zoals statushouders, arbeidsmigranten en mensen die zorg nodig hebben. Dit gebeurt onder andere aan de hand van de uitkomsten van het regionaal onderzoek beschermd wonen. Onder meer de slagingskans voor spoedzoekers en urgent woningzoekenden moet hoger.

Daarnaast biedt Mooiland het gratis Oppluspakket (kleine woningaanpassingen - langer zelfstandig wonen) aan voor haar huurders. JOOST onderzoekt wat de mogelijkheden zijn om tijdelijke woningen te realiseren om de ergste knelpunten snel op te lossen. BrabantWonen biedt samen met BrabantZorg ouderen het product ComfortWonen aan, waarmee zij langer zelfstandig kunnen wonen en naar eigen behoefte zorg en andere diensten kunnen bepalen om veilig en comfortabel te wonen. Ook wordt de verkoop van de bestaande woningvoorraad bevroren zodat er voldoende huurwoningen beschikbaar blijven.

Duurzaamheidsambitie
Het tweede deel van de focus ligt op het realiseren van een duurzaam woningaanbod. Gemeente, woningcorporaties en huurdersorganisaties maken afspraken om energiebesparende maatregelen in de sociale huurvoorraad te treffen. Het streven is om in 2030 de sociale huurvoorraad gemiddeld op label B-niveau te hebben. Elk jaar wordt hiertoe een vast aantal bestaande woningen verduurzaamd. Daarnaast gaan gemeente en woningcorporaties de informatievoorziening richting huurders over de bewustwording van het energieverbruik en het aanpassen daarvan voortzetten.

Toekomst
Alle gemaakte afspraken zijn vastgelegd en door alle partijen ondertekend. In 2020 wordt ook een begin gemaakt met de nieuwe woonvisie 2022-2027.

Dan kijken ze samen verder vooruit en bepalen ze de gezamenlijke woningbouwopgaaf voor deze periode. De corporaties onderschrijven een onverminderde behoefte aan sociale woningbouw en zullen daarom in het proces nadrukkelijk meelopen.

De ene toerist is de andere niet

Paul Kremers, burgerlid Commissie Bestuur & Strategie VVD-Bernheze

In onze gemeente wordt, net als in de meeste andere gemeenten, toeristenbelasting geheven. In Bernheze bedraagt deze belasting € 1,35 per toerist per nacht. En een toerist is een persoon die hier overnacht, maar niet staat ingeschreven als inwoner. Tot zover niets bijzonders.

Het wordt pas bijzonder als onze gemeente uitzonderingen gaat maken, want dan blijkt dat de ene toerist de andere niet is. Sta je bijvoorbeeld met je tentje op een gewone camping, dan moet je toeristenbelasting betalen.

Maar sta je toevallig op een mini-camping, dan hoeft dat niet. De gemeente vindt de administratieve last voor zo'n kleine camping onevenredig groot. Maar een mini-camping kan maximaal 25 standplaatsen hebben, dus misschien wel 100 toeristen per nacht. Daar zouden sommige grotere campings jaloers op zijn.

Maar het kan nog gekker. Als uw schoonouders de nacht doorbrengen in een Bed & Breakfast in Bernheze of als uw hele familie een week een huis huurt, betalen ze netjes € 1,35 per persoon per nacht. Maar als een ondernemer een groep arbeidsmigranten huisvesting biedt in woonhuizen of andere panden, dan heft onze gemeente ineens geen toeristenbelasting.

De VVD-Bernheze vindt dit niet acceptabel en heeft meermaals aangedrongen op het gewoon toepassen van de verordening. Maar het college vindt kennelijk dat de regels niet voor iedereen gelden.

Het lijkt ons, in het licht van criminaliteit en ondermijning, in ieder geval zaak dat de gemeente zo goed mogelijk registreert wie er allemaal in Bernheze overnachten.

Reageren: info@vvdbernheze.nl

Aandacht voor armoede en eenzaamheid

Jan Raaimakers, voorzitter SP Bernheze

Zo met de feestdagen voor de deur is het goed stil te staan bij armoede en eenzaamheid. De SP Bernheze blijft hier aandacht voor vragen. Mensen leven vooral in armoede door schuldenproblematiek en/of onvoldoende kennis van regelingen. Samen met stichtingen, verenigingen, scholen, clubs en zorgprofessionals ligt hier een uitdaging. Zorgen dat signalen van armoede bij de juiste instanties terechtkomen. Dan kunnen mensen die dat willen ook geholpen worden. Dat geldt ook voor de strijd tegen eenzaamheid.

Eenzaamheid en armoede
Vaak gaan eenzaamheid en armoede hand in hand. Doordat mensen nauwelijks geld te besteden hebben, sluiten zij zich af van de samenleving. Dat is wat de SP Bernheze niet wil. Iedereen hoort volwaardig aan de samenleving mee te kunnen doen. Mensen in een kwetsbare positie hebben recht op steun en hulp. Daarvoor staat de samenleving aan de lat. Vanuit de gemeente kennen we de Wmo-voorzieningen. Geld dat beschikbaar is voor mensen die een steuntje nodig hebben om mee te blijven doen.

Zeker nu mensen langer thuis wonen, is ook eenzaamheid een punt van zorg. Doordat iemand bijvoorbeeld moeilijker ter been is, gaat hij of zij er niet meer uit. Er ontstaat een isolement en daar heeft de samenleving ook een taak. Ken je die mensen? Bied hulp aan of meld je zorgen bij het loket van de gemeente, zodat zorgprofessionals contact kunnen zoeken. Met één gesprek is vaak heel veel op te lossen. Mensen komen weer buiten en doen mee. Zo hoort het.

Ondernemers: maak er gebruik van!

Rob van Herpen, voorzitter D66 Bernheze

Bernheze telt heel veel ondernemers. En elke dag komen er nieuwe bij. Enthousiaste starters die vanuit een goed idee en passie een bedrijf(je) starten. Vaak beginnend als eenpitter, als zzp'er. En al gauw kom je er dan achter dat het ondernemerschap best ingewikkeld is. Dat er heel veel zaken bijkomen waaraan je van tevoren niet gedacht hebt.

We hebben voor alle starters en degenen die een paar jaar bezig zijn een heel mooie ondersteuning in de vorm van Starters Succes Oss Bernheze.
Deze stichting coacht en begeleidt starters, houdt netwerkevents en kan door de inzet van negen professionele coaches startende ondernemers een mooi zetje in de rug geven.

Omdat onze gemeente dit mede financiert kan dit tegen een heel schappelijk tarief. Voor € 150,- krijg je een half jaar volledige ondersteuning door coaches, contact met kennispartners en toegang tot ondernemersnetwerken!

Wij als D66 Bernheze vinden het belangrijk dat ondernemers de steun krijgen die ze verdienen. Maak er gebruik van!
Informatie hierover vind je op www.starterssucces.nl.

Schoorsteen

Bellinda van den Helm, commissielid Progressief Bernheze

De spannende sinterklaastijden in de buurt van de schoorsteen zijn net achter de rug. In veel huizen is de haard vervangen door centrale verwarming en wordt de schoen in de buurt van de deur gezet. Tijden veranderen.

Ruim vijftig jaar later zijn we op zoek naar alternatieven. Een open haard is vooral romantisch, maar als de hele buurt mee geniet van jouw houtvuurtje wordt het al snel minder. Een paar jaar terug waren pelletkachels een hype. Kachels waarin je kattenbakachtige korrels van hout verbrandt. Maar net als bij het haardvuur is fijnstof een probleem.

Maar wat dan? Het lijkt erop dat we tot 2030 nog aardgas hebben. Dat lijkt lang, maar de tijd vliegt. Op dit moment hebben meer dan 280.000 huizen in Nederland een warmtepomp. Daar zijn verschillende types van. Sommige staan vooral bekend om het lawaai dat ze produceren. De verbeteringen hierin gaan snel.

Warmtenetten hebben we hier in de omgeving nog niet. Wel enkele huizen die verwarmd worden met behulp van aardwarmte. Klinkt goed, maar als huurder heb je weinig in te brengen over wat er gaat gebeuren.

Wij vinden dat woningbouwverenigingen moeten investeren in groene energie.

Progressief Bernheze wil kijken naar goede en ook betaalbare alternatieven. Wil jij meedenken? www.progressiefbernheze.nl.

Houdt u ook een oogje in het zeil?

Erik van der Wijst, raadslid CDA Bernheze

Is het u ook opgevallen dat het aantal criminele activiteiten de laatste tijd toeneemt en steeds dichterbij komt? Zo waren er in de directe omgeving van Vorstenbosch enkele weken geleden op meerdere plekken illegale dumpingen van drugsafval. Daarnaast zijn er de laatste tijd veel woninginbraken geweest. Alleen al rondom Vorstenbosch is het aantal de laatste maanden opgelopen richting de twintig. Mogelijk is dit inherent aan het jaargetijde. Het is al vroeg donker en de nachten duren langer.

In Vorstenbosch is er inmiddels al een speciale thema-avond 'inbraken' geweest waarbij de inwoners zijn bijgepraat over de cijfers, de aanpak en de preventieve maatregelen die genomen kunnen worden.
De politie is ook preventief aan de slag gegaan, er worden 's nachts verkeerscontroles uitgevoerd om op die manier 'het werk' van inbrekers moeilijk te maken.

U kunt zelf ook uw steentje bijdragen. Ziet u iets verdachts tijdens het uitlaten van uw hond of tijdens het rondje hardlopen? Twijfel niet en trek aan de bel bij bijvoorbeeld de wijkagent of maak een melding via de Buitenbeter app. BuitenBeter is een app voor smartphones waarmee snel en makkelijk een probleem, zoals rondslingerend (drugs)afval of een kapotte lantaarnpaal, gemeld kan worden bij de gemeente.

Diverse instanties zoals gemeente, politie en ook de wijkagent kunnen deze melding inzien en dus snel actie ondernemen.

CDA Bernheze: altijd in de Buurt!

Marko: 'Dat we iets moeten doen om ons klimaat en de natuur te redden is duidelijk'

PPblanco

'De boer dat is de keerl'

Marko Konings, fractievoorzitter Politieke Partij Blanco

Als plattelandsgemeente zal er ook vanuit Bernheze voor de Top 2000 gestemd zijn op het lied 'De boer dat is de keerl' van Normaal. De boeren zijn de afgelopen tijd volop in het nieuws geweest en dat zal ook nog even zo blijven. De tijden veranderen en de boeren moeten mee. Maar kan iedereen het gewenste tempo bijbenen?

De boeren hebben te maken met landelijke, provinciale en gemeentelijke regels. Wanneer inzichten veranderen, veranderen ook de regels. Dat we iets moeten doen om ons klimaat en de natuur te redden is duidelijk. Maar veranderingen moeten te realiseren zijn, en dat kost tijd en geld. Te lang zijn de problemen weggeschoven of zelfs veroorzaakt door partijen die nu voorop lopen om de boeren 'te steunen'. De overheid heeft door regelgeving een agrarische sector gecreëerd zoals deze nu is. Als we het nu anders willen, moeten we de boeren ook de tijd geven om hun bedrijven aan te passen. En voor wie dat niet kan moet er een vangnet zijn. In Bernheze wordt momenteel met boeren gesproken die gebruik willen maken van een stoppersregeling.

Veranderen van een sector kan niet van vandaag op morgen. Het is goed dat de provincie druk op de ketel houdt, maar het is ook goed dat bedrijven die willen veranderen geholpen worden.

We moeten als gemeente kijken hoe we hieraan bij kunnen dragen. Maar uiteindelijk blijft het zoals Normaal zingt: 'De boer dat is de keerl die ut mot doen'.

Column Laaggeletterdheid

Opfriscursus

Er wordt druk gewerkt aan een nieuwe folder voor de cursus 'Leren!Gewoon doen!'. Zelf heb ik hier aan mee mogen werken.

Samen met een groepje mensen en onder begeleiding van ONS welzijn hebben we dat gedaan. We wilden graag een cursus voor beginners en gevorderden. Hoe pak je dit aan en leg je het zo goed mogelijk uit aan deze twee groepen? Om erachter te komen wat er bij de mensen speelde die graag hun Nederlandse taal wilden verbeteren. We zijn het aan hen gaan vragen en toen kwam de aap uit de mouw! Ze hadden het weliswaar moeilijk met d of t, leestekens en moeilijke woorden, maar het was het woord 'laaggeletterdheid' dat hen tegenhield, want dat waren ze niet!

Een folder die zo duidelijk mogelijk is

Graag wilden ze een opfriscursus. Het kan alle twee! Deze cursus is ook goed voor de mensen die de beginnerscursus al hebben gevolgd. Zo kunnen ze mooi doorstromen naar de volgende cursus. Zelf zou ik dat ook wel willen, want ik wil verder. Nu heb ik het gevoel dat ik stil sta. Een computercursus wilden we ook graag weer gaan starten, zowel voor beginners als gevorderden.
We hebben erg ons best gedaan om een folder samen te stellen die zo duidelijk mogelijk is. Onze hoop is dat iedereen hem leest.
Ben je laaggeletterd of wil je je Nederlands verbeteren? Kom dan naar de cursus 'Leren!Gewoon doen!'. Leren is goed voor je. Wil je graag een goede baan of een stapje hoger? Ga er dan voor. Stap over die drempel en kom!

Groet,
Annie Jacobs

De energieagenda

John van den Akker, raadslid namens Lokaal

Voor de meesten van u zal het een redelijk abstract begrip zijn, maar als gemeente hebben we de Energieagenda, of volledig gezegd, de Uitvoeringsagenda Duurzame Energie. Hierin hebben we destijds vastgesteld dat we in 2030 energieneutraal willen zijn binnen de gemeente Bernheze. Met andere woorden, over ruim tien jaar willen we net zoveel energie opwekken als we verbruiken.

Daar is sinds het vaststellen al veel over nagedacht en georiënteerd. Inmiddels komen we in de fase dat er zaken in uitvoering gebracht moeten worden en gelukkig staat er een aantal zaken benoemd in de herziene agenda die we in de komende raadsvergadering gaan vaststellen. Want als we in 2030, of wat eerder als het kan of wat later als het niet anders kan, zover willen zijn dan is het tijd om stappen te nemen. Gelukkig staat er ook het nodige in benoemd over het energiebewust maken van de inwoners en medewerkers van onze gemeente. Want wat je niet verbruikt hoef je ook niet op te wekken. Zo kan iedereen zijn steentje bijdragen.

Want wat je niet verbruikt hoef je ook niet op te wekken

OOGcontact

wie is deze Bernhezenaar?

Stuur de oplossing voor a.s. maandag 12.00 uur naar info@demooibernhezekrant.nl onder vermelding van OOGCONTACT en maak kans op

5x 1/5 staatsloten

Ceelen Kantoorboekhandel - Heesch

't Dorp 65, 5384 MB Heesch
0412-451782

Oplossing vorige week:
Henry Dortmans uit Heeswijk-Dinther

Winnaar:
Emmie Verhallen kan de staatsloten ophalen bij Kantoorboekhandel Paperpoint

Werknemers van Bernheze Media worden uitgesloten van deelname.

Bernheze Media

5	3					2		4
	8	2	3				9	1
1			7	5			6	
			1		7	3	8	
		7		2		4		
	2	8	5		6			
	9			7	8			5
8	6				9	1	4	
4		3					2	8

MOOIBERNHEZERTJES

TE KOOP

KOM EENS KIJKEN BIJ PUUR BERKSHIRE IN HEESWIJK-DINTHER
Onze 5 sterren buitenvarkens hebben een heerlijk leven. Ze groeien op in een natuurlijke omgeving en worden top verzorgd met het beste seizoensvoer. Helemaal biologisch en lekker natuurlijk. www.puurberkshire.nl.

NIEUWE DESSO-TAPIJTTEGELS
In allerlei kleuren/soorten. Grote voorraad, scherpe meeneemprijs. Vanaf € 2,- per m². Duinweg 17, Schijndel, 06-23034594. Ma-wo-do-vrij-za open. Di- en za-middag op afspraak en zondag gesloten.

LANDWINKEL VOOR LEKKER MALS BERKSHIRE VARKENSVLEES
Zeven soorten kwaliteits-producten, zuivel rechtstreeks van de boer, kipproducten, bbq-vlees en gourmetvlees van het Berkshire varken. Diverse seizoensgroenten en fruit. Diverse smaken droge worsten, paté's, balkenbrij en zult. Kom naar Puur Berkshire***** Kaathovensedijk 5, Heeswijk-Dinther. 06-10640503, 06-12789787.

DE ALLERLEKKERSTE KIP BIJ KIPSALON BERNHEZE
Extra open op maandag 23 en 30 december van 11.00-16.00 uur. In de aanbieding: kant en klaar kiphammetje 700 gram € 7,50. Nieuw: onze feestpan vol met heerlijke kant en klare kiphapjes en diverse sausen. Deze pan is te koop of te leen. Vooraf bestellen! Lekker makkelijk als warmhoudschaal tijdens Kerst of voor oliebollen. Voor de gourmet hebben wij lekkere kipfiletlapjes in diverse smaken, kippendijen gekruid, kipshoarma piri piri, schnitzeltjes kipfilet met spek, kipsaté et cetera. Of bestel de hele kippen, gerookte kipfilet en kip van de grill. Vooraf bestellen is fijn. Open: woensdag van 14.00 tot 18.00 uur, of op afspraak: 06-120 33 685. Jan v.d. Boomstraat 9 Heeswijk-Dinther.

VIER MOOIE KOPEREN BILJARTLAMPEN
€ 60,- per stuk. Bij interesse tel.: 06-53247253

TWEEDEHANDS FIETSEN VOOR ONDERHOUD KERK LOOSBROEK
Lage prijzen, hoge kwaliteit. Ook inlevering tweedehands fietsen. Afspraak: Bert van Erp, Dorpsstraat 1, 06-21994642, 0413-229359 Marietje van Pinxteren, Dorpsstraat 7a 06-55932252, 0413-229502, mhpinxteren@gmail.com.

TE KOOP GEVRAAGD

LANDBOUWMACHINES
o.a. ploegen, tractors, spitmachine, frees, schudder, hark, maaier, mesttank, kieper, weidebloter, weisleep, vee-/paardentrailer, enz. 06-19076959.

KERSTBOMEN

MOOIE KERSTBOMEN...
Groen en blauwspar, diverse maten, met en zonder kluit. Ook open op zondagen. H. Donkers, Kampweg 30 Loosbroek 0413-229445.

KERSTBOMEN BLAUWSPAR EN FRASERIE
(vrijwel geen naalduitval) Dorpsstraat 13 te Loosbroek. Lengte tot circa 1,75 meter. Echt mooie modellen! 06-29129328.

TE HUUR

OPSLAGUNITS IN NISTELRODE
Afmeting 24, 40 of 48 m² Geïsoleerd en verwarmd. Eigen toegang door batch. Informatie: 06-46111667 of www.opslagunit.eu.

TE HUUR GEVRAAGD

OPSLAGRUIMTE
Circa 50 m² in Heeswijk-Dinther (of omgeving). Bel 06-53584742 of mail info@tokonoot.nl.

AANGEBODEN

OLIEBOLLENKRAAM
Plein 1969 Heeswijk-Dinther. 9 december tot en met 5 januari 2020. Eerste en Tweede Kerstdag gesloten. Openingstijden: oliebollenkraam.net Mario & Christa Bok.

FRIETKRAAM voor uw evenement of feest. Voor info en/of boekingen: 0413-292911/06-25416954. Mario & Christa Bok.

PEDICURE HEESWIJK-DINTHER
Jacqueline Verhagen, Oranjestraat 11, Heeswijk-Dinther. Ook bij diabetische en reumatische voet met vergoeding. Alle jaargetijden uw nagels mooi verzorgd met gelcolor, colorlak. Kalknagels? Ook hiervoor leent deze pediquemethode zich prima! Meer info of afspraak, kan ook aan huis: 0413-293260.

PEDICURE NISTELRODE
Dorien Visser-Hanegraaf. Vendelweg 6 Nistelrode. Tel. 0412-612118. Ook bij diabetes/reuma.

DIVERSE SOORTEN HAARD- EN KACHELHOUT
Thuisbezorgen mogelijk. Haardhouthandel en Bomenrooibedrijf Doedee. 073-5032789/073-5034492.

GEZOCHT

10 PERSONEN 21+
die willen investeren in hun toekomst. Interesse? Mail naar avanoss70@gmail.com.

WIL JE EEN ZOEKERTJE PLAATSEN?
Tot 20 woorden € 5,-. Elke 10 woorden extra € 2,50 meer. Geboorteadvertentie € 10,-.
info@demooibernhezekrant.nl of 0412-795170.

BEN JIJ 13 JAAR OF OUDER?

Extra zakcentje bijverdienen!

Vanaf januari zijn we op zoek naar een

BEZORGER

HEESCH – Ongeveer 235 kranten
De Misse, Grenadiersstraat, Hoogstraat, Nelson Mandelastraat, Pastoor Scheepensstraat, Stationsplein en gedeelte 't Dorp.

INTERESSE?
Mail of bel voor meer informatie naar 0412-795170 of bezorging@bernhezemedia.com en vraag naar Heidi.

ZOEK DE 10 VERSCHILLEN

KAPPEN NU!

Zie oplossing pagina 32

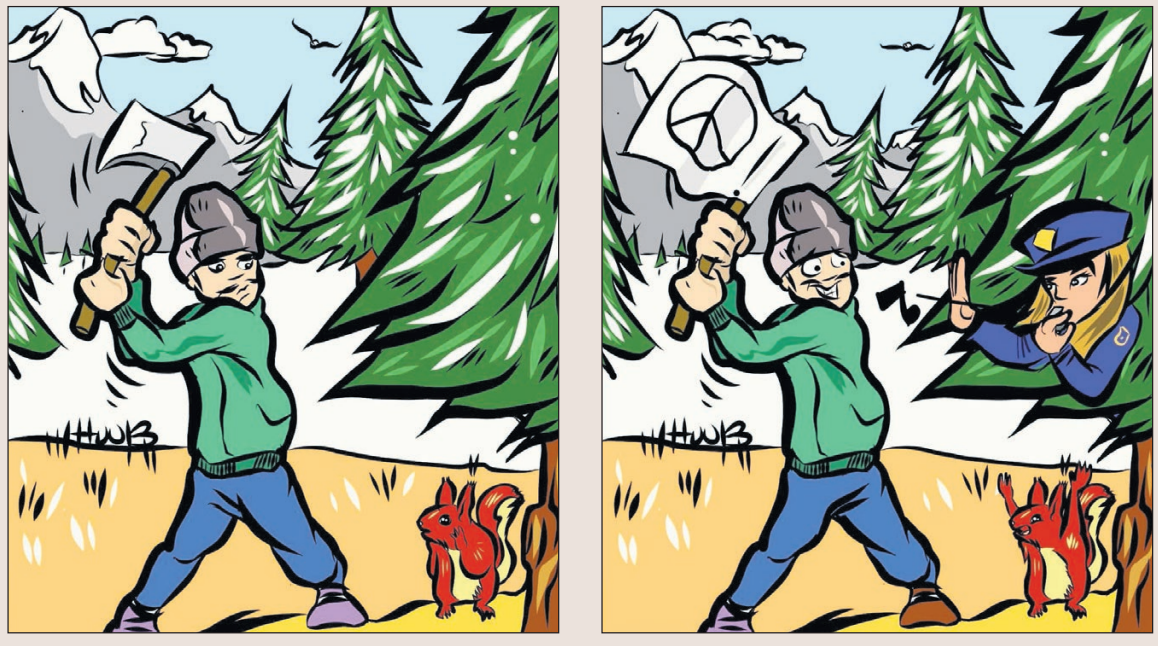

Ramp op Den Dolvert

BERNHEZE - **De oorlogsgebeurtenissen in de bezettingstijd hadden geen bijzondere eisen gesteld aan Den Dolvert. Het Heilig Hartbeeld was ongeschonden gebleven en Joodse onderduikers, bestaande uit een echtpaar met een opgroeiend dochtertje, hadden de bescherming gekregen van een dapper echtpaar dat daar woonde.**

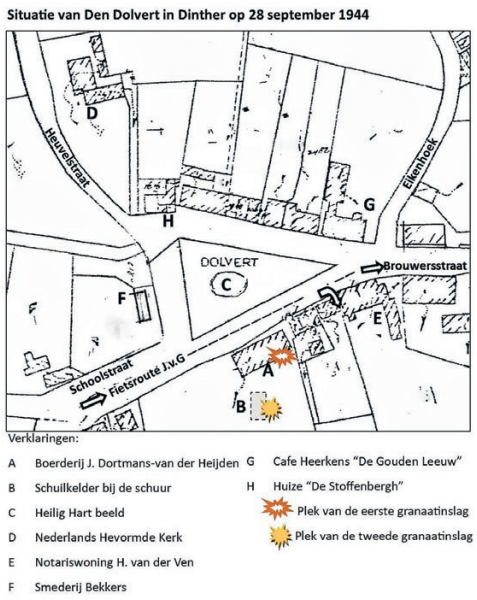

Kaart van Den Dolvert in 1944

Bevrijding
Ook op Den Dolvert werden de Amerikaanse parachutisten met vreugde begroet. Niet in het minst door de ondergedoken Joodse familie en Frits Philips uit Eindhoven. Maar helaas, de bevrijding was nog niet definitief. De beschieting van de kom van Dinther op 26 september met meerdere dodelijke slachtoffers en veel huizenschade, was de bewoners van Den Dolvert bespaard gebleven. De ramp zou op 28 september nog komen voor de familie Dortmans-van der Heijden en hun zeven kinderen, waarbij de moeder en drie kinderen omkwamen door de beschietingen. Een beschrijving hiervan vindt men in het boek 'Herinnering aan de burgerslachtoffers 1940-1945'. Het boek behoort bij het monument voor de 29 slachtoffers, geplaatst naast het bevrijdingsmonument aan de Mgr. Van Oorschotstraat in Heeswijk.

Op onderzoek uit
Wij waren met ons gezin op zondagmiddag 24 september hals over kop per fiets gevlucht voor te voorziene gevechtssituaties in de kom van Dinther. De familie Van der Leest in de Poststraat in Den Dodenhoek was ons toevluchtsoord. Twee van hun dochters werkten om beurten een dag in de week bij ons thuis. Na de beschietingen van 26 september wisten we dat ons huis er nog stond. Hoe de toestand was in huis, in de hof en van de dieren, wisten we niet. Ik werd door mijn moeder eropuit gestuurd om dat te verkennen en zo veel mogelijk kleine spullen op te halen.

Het huis was een militaire basis geworden. De Dessert Rats of de woestijnratten waren de bewoners. Op de speelplaats van de jongensschool stond het vol met auto's. Op enige afstand viel een aantal granaten waardoor ik niet veel kon doen; het werd een kort huisbezoek.

'In een oogwenk was ik van mijn fiets en zocht, zo kort mogelijk bij een huis, dekking'

Gevaarlijke situatie
Op de terugtocht over Den Dolvert hoorde ik weer enige fluitende granaten overvliegen die ten noorden van Den Dolvert ontploften. Deze werden vanuit de richting Schijndel afgeschoten. Fietsende voor de boerderij van Dortmans knetterde een ontploffende granaat in mijn directe omgeving. Door het oorverdovende geluid kon ik niet bepalen waar de inslag was. In een oogwenk was ik van mijn fiets en zocht, zo kort mogelijk bij een huis, dekking. Ineengedoken vond ik een schuilplaats op het oude gemetselde trapje van de ingang van het oude notariskantoor, even voorbij de boerderij van Dortmans. Later bleek de granaat te zijn ingeslagen in de achterkant van het dak van Dortmans. Toen het even stil was en ik weer redelijk kon denken was mijn fiets weer gauw gevonden en reed ik in allerijl richting Beugt en weg van het getroffen gebied. Maar na een honderd meter gefietst te hebben ontplofte achter me weer een granaat met een doffe inslag. Deze, zo bleek later, was gevallen op de schuilkelder schuin achter de boerderij. Deze knal kon me niet tegenhouden in de vaart naar ons tijdelijke thuis in de Poststraat. Weer zat een engeltje op mijn schouder.

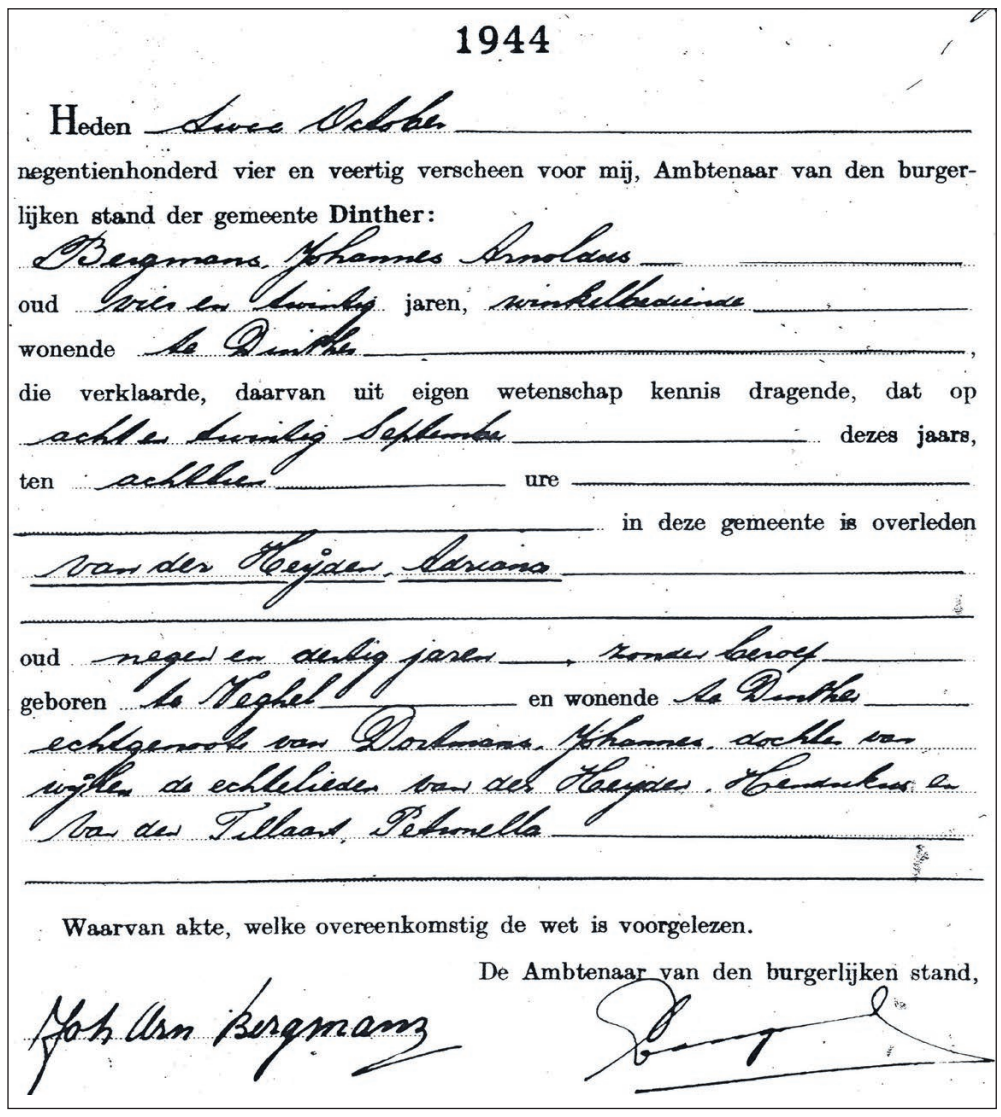

1944

Heden twee October negentienhonderd vier en veertig verscheen voor mij, Ambtenaar van den burgerlijken stand der gemeente **Dinther**:
Bergmans Johannes Arnolaus
oud drie en dertig jaren, winkelbediende
wonende te Dinther,
die verklaarde, daarvan uit eigen wetenschap kennis dragende, dat op achten dertigste September dezes jaars,
ten achten ure
in deze gemeente is overleden
van der Heijden Adriana
oud negen en dertig jaren, zonder beroep
geboren te Veghel en wonende te Dinther
echtgenoote van Dortmans Johannes, dochter van wijlen de echtelieden van der Heijden Hendrikus en van der Tillaart Petronella

Waarvan akte, welke overeenkomstig de wet is voorgelezen.

De Ambtenaar van den burgerlijken stand,

Joh. Arn. Bergmans

Johannes Bergmans deed aangifte van het overlijden van Jaan Dortmans-Van der Heijden

Opmerking
Mijn vader had in het dorp geen politiedienst, maar wel in het buitengebied en in Loosbroek. Hij sprak geen Engels. Het zou niet verstandig geweest zijn om in politie-uniform, maar ook niet in burgerkleding als volwassene een huis te doorzoeken waar geallieerde militairen een commandopost hadden gevestigd.

Herinnering
Nooit heb ik de eerste inslag in mijn onmiddellijke nabijheid kunnen vergeten. Ten eerste vanwege het extreme geluid en ten tweede, in het bijzonder, door de gevolgen van die explosies voor het gezin Dortmans-van der Heijden. Het gezin was mij goed bekend. Zij woonden in de buurt en waren oom en tante, neefjes en nichtjes van mijn vriend Nico van der Heijden.

Jan van Gemert, Heeswijk-Dinther, augustus 2019

Jaan Dortmans–van der Heijden en haar oudste zoon Mari

TER GEDACHTENIS AAN
ADRIANA v. d. HEIJDEN
echtgenoote van
Johannes Dortmans
geboren te Veghel 6 Maart 1905
en onze lievelingen
MARIANUS JOHANNES MARIA
geboren te Dinther den 24 October 1935.
ANTONIUS HENRICUS MARIA
geboren te Dinther den 13 Januari 1942 en
ELISABETH MARTINA MARIA
geboren te Dinther den 2 September 1943,
allen ten gevolge van het oorlogsgeweld
overleden den 28 September 1944.

Wij waren zoo gelukkig in ons gezin en plotseling kwam over ons zoo'n diepe smart, maar toch zeggen wij: „Heer, uw Wil geschiede".
Hoe ondoorgrondelijk, o God, zijn Uwe raadsbesluiten en hoe onnaspeurlijk Uwe wegen, maar wij weten, dat de hand die ons kastijdt, de hand is van een Vader, die ons van ganscher harte lief heeft, en alles beschikt tot ons eeuwig welzijn.
Dierbare echtgenoot, wees niet bedroefd, gelijk zij, die geene hoop hebben Gods goedheid en wijsheid zal u helpen en u bijstaan in de opvoeding van de lieve kindertjes, die nog bij u zijn gebleven.
Dierbare kinderen, houdt veel van vader, en weest altijd braaf, in den hemel zien wij elkander allemaat weer terug, en dan zullen we in alle eeuwigheid tesamen gelukkig zijn.
Vergeet moeder en Mari niet in uwe gebeden.

Jaan en Mari Dortmans

HERDENKING 75 JAAR BERNHEZE

ONDERSTAANDE VERHALEN WORDEN NAAR AANLEIDING VAN HERDENKING 75 JAAR BERNHEZE GEPUBLICEERD

D-Day (5 juni)
We Remember (14 augustus)
Piet Hanegraaf I (28 augustus)
16-18 September (11 september)
Een oorlogsmisdaad (18 september)
Ochtend 19 september (25 september)
Middaguur 19 september (2 oktober)
Zuivering Laverdonk (16 oktober)
Driedaagse 'Slag om Heesch' I (23 oktober)
Driedaagse 'Slag om Heesch' II (6 november)
Het veldhospitaal (13 november)
1 oktober (27 november)
Ramp op Den Dolvert (11 december)

Piet Hanegraaf II
Flight Sergeant George Thompson, V.C.
Koeien begraven
Schietoefening Franse Soldaten
Mijn tante I
Langs de Aa
In verkeerde handen
Mijn tante II
Broer van Gestel
Piet Hanegraaf III
Bernard v.d. Heijden
Burgerslachtoffers

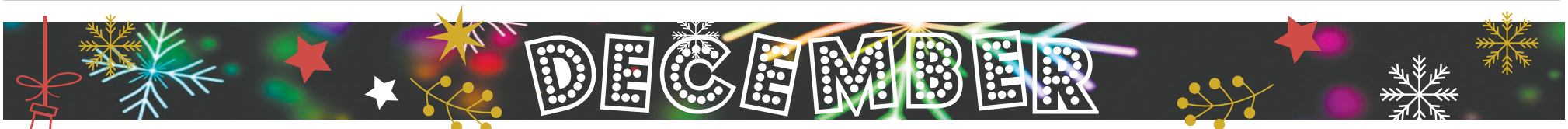

‘Gé Band Er Bé’ en de arrenslee bij koopzondag in Heesch

HEESCH - **Op ZONDAG 15 DECEMBER maken vele winkeliers gebruik van de koopzondag in Heesch. Op die dag zal ‘Gé Band Er Bé’ optreden en zal de arrenslee van 13.00 tot 16.00 uur de sfeer in het centrumgebied verhogen.**

De gebruikelijke kerststal staat weer op het plein, de kerstbomen versieren het centrumgebied en de feestverlichting brandt weer in de avonduren.

Nu de actie Rode Loper van het centrummanagement in Heesch inmiddels is afgerond en de vele prijzen door de prijswinnaars opgehaald worden bij de deelnemende ondernemers, zijn wij ook benieuwd wie de hoofdprijs in de wacht sleept om een mooi bedrag aan cadeaubonnen te besteden bij die deelnemende ondernemers.

Nu het centrumgebied volledig door de gemeente gerenoveerd is, de wegen, stoepen en groenvoorzieningen in orde zijn én er voldoende parkeergelegenheid is in Heesch, kunnen de Heesche ondernemers hun bezoekers, die niet alleen uit Heesch komen, ook in de kersttijd weer gastvrij ontvangen.

Kerstbingo waarbij de gezelligheid de prijzen overstijgt

NISTELRODE - **De supportersclub van Prinses Irene organiseert op MAANDAG 16 DECEMBER om 20.00 uur de jaarlijkse kerstbingo. Deze bingo-avond vindt plaats in de kantine van Prinses Irene. Iedereen is van harte welkom. Er zijn hele mooie prijzen te winnen en de hoofdprijs is deze keer een boodschappenpakket ter waarde van € 120,-.**

Boodschappenpakket van de Jumbo Nistelrode ter waarde van € 120,-

Er zijn vele prijsjes van ondernemers uit Nistelrode, waaronder een pizzarette voor vier personen en een waardebon van Deco ter waarde van € 50,-. De kerstbingo is ook vaak erg hilarisch en het is elke keer weer een verrassing wat er allemaal gaat gebeuren...

Club Prinses Irene steunen

Supportersclub Prinses Irene
De supportersclub van Prinses Irene bestaat ruim 50 jaar en is opgericht door fanatieke supporters om de club Prinses Irene te steunen waar mogelijk. Met 400 leden is ze een van de grootste supportersclubs in de regio.

Deze bingoavond is een van de manieren om geld in te zamelen voor dit mooie doel.

Gezellig voor het goede doel
Een bingokaart kost € 4,-; drie kaarten kosten € 11,-. Dit is inclusief een kopje koffie of thee om de avond goed te beginnen.

Vanaf 19.15 uur is de kantine open en is er de mogelijkheid om je tafeltje te zoeken.

Waardebon ter waarde van € 50,-

Pizzarette voor vier personen

50 KERSTSTALLEN **in de Meierijsche Museumboerderij**

HEESWIJK-DINTHER - **De eeuwenoude boerderij, gelegen aan de Meerstraat 28, is ZATERDAG 14 EN ZONDAG 15 DECEMBER, tussen 12.00 en 16.00 uur, helemaal in kerstsfeer. In de drie gebouwen zijn ruim 50 kerststallen uit diverse landen te bewonderen.**

De boerderijherd wordt verwarmd door een knapperend open houtvuur en de bakkers zorgen voor heerlijk boerderijvloerbrood, ambachtelijk gebakken in de grote, op hout gestookte bakoven. Erwtensoep met roggebrood, glühwein, sfeervolle kerstmuziek binnen en buiten en een mooi versierd terrein staan jou te wachten. En er is een mini kerstmarkt met allerlei kerstdecoraties, speciale vogelhuisjes en overheerlijke boerderijproducten. De entreeprijs bedraagt € 3,- , dat is inclusief een kopje koffie/thee met koek.

50 kerststallen uit diverse landen en mini kerstmarkt

Voor meer informatie over de mogelijkheden van dit boeiende museum kijk je op www.museumboerderij.nl.

Ook kun je de boerderij volgen op Twitter en Facebook.

Mooi& DUURZAAM BOUWEN

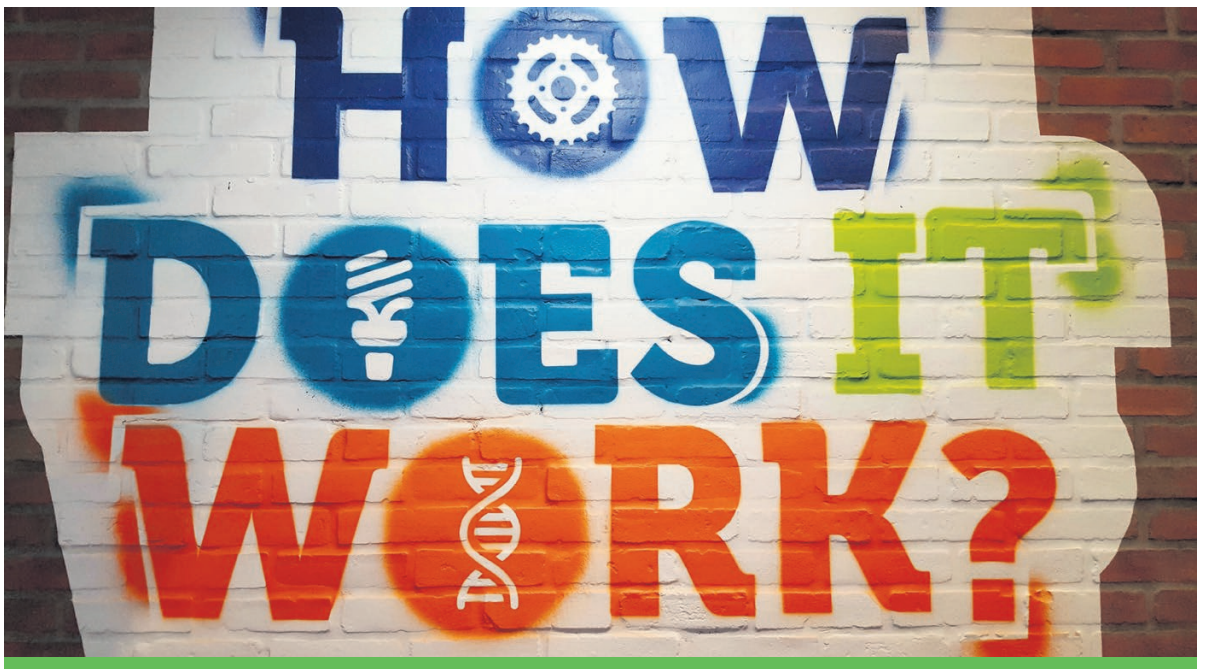

De warmtepomp: Wat is dat voor een apparaat?

BERNHEZE - **Het hart van de warmtepomp is een compressor, die net als een fietspomp een gas op hogere druk brengt. De compressor is onderdeel van een koelmiddelsysteem, zoals in een koelkast thuis.**

In de koelkast wordt de koude kant van het systeem benut om de koelkast te koelen en wordt de onttrokken warmte afgevoerd via een radiator aan de achterzijde. Bij de warmtepomp wordt de warmte benut om het huis te verwarmen. Die warmte kan onder andere worden onttrokken aan de buitenlucht of uit de grondbodem. Je zou ook kunnen zeggen dat de warmtepomp de buitenlucht of de grondbodem staat te koelen.

De warmtepomp lijkt eveneens op een airco-unit, een apparaat, dat in de VS en Azië al vele tientallen jaren wordt toegepast om een huis te koelen, dus net andersom dan de warmtepomp. Miljarden koelkasten en airco's zijn wereldwijd al geproduceerd. De warmtepomp is daardoor geen nieuwe techniek. Bovendien werd in het buitenland al eerder dan bij ons de warmtepomp toegepast voor levering van warmte.

De recente ontwikkelingen van de warmtepomp zitten meer in het gehele verwarmingssysteem en de bijbehorende regelingen. Nu de warmtepomp op grote schaal als vervanger van de cv-ketel wordt ingezet, zijn er vele nieuwe fabrikanten van warmtepompen verschenen. Die fabrikanten ontwikkelen niet allemaal zelf een nieuwe compressor. Die compressoren worden vervaardigd door bestaande fabrikanten, die de compressoren maakten voor de koelkasten en de airco's.

> De warmtepomp is een al lang bestaand apparaat in een nieuwe jas

Oftewel: De warmtepomp is een al lang bestaand apparaat in een nieuwe jas.

Meer info of aanmelden op www.onsbeco.nl

BECO SAMEN VOOR DUURZAME ENERGIE | om

van den berg en zn.
tegelwerken & tegelhandel
Al sinds 1973 het vertrouwde adres voor het vakkundig plaatsen en leveren van tegels en natuursteen!
Breng eens een bezoek aan onze showroom
www.tegelzetbedrijfvdberg.nl
Dr. Boutkanstraat 9 • Heeswijk-Dinther
tel. 0413-291249

ARJAN SMITS MONTAGE
Garagedeuren
Bedrijfsdeuren
verkoop en service
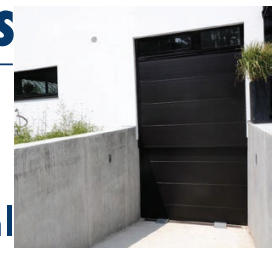
www.smits-garagedeuren.nl
Palmenweg 6 - 5388 SG Nistelrode - 0412-613960

HANS VAN DER VELDEN
AANNEMERSBEDRIJF
NIEUWBOUW - VERBOUW - ONDERHOUD
www.hansvandervelden aannemersbedrijf.nl

DUURZAAMHEIDTIP

Korter douchen

Probeer dus korter te douchen, maar denk ook aan andere trucjes. Wist je bijvoorbeeld dat er meer dan genoeg water uit de kraan komt als hij maar half open staat? Daarmee bespaar je al een hoop.

Kies voor duurzame energie
www.vanbakeleco.nl
SYSTEEMINTEGRATIE | ZON | WIND | WATER
VAN BAKEL ECO
Heesch 0412 45 43 94 Roosendaal 0165 52 09 60 www.vanbakeleco.nl
Installatiepartner van Beco
Geen btw voor particulieren

VAN ZOGGEL bouwbedrijf
Kerkstraat 26a - Vorstenbosch
06-53899928
info@vanzoggelbouwbedrijf.nl
www.vanzoggelbouwbedrijf.nl

AD DONKERS
machinaal timmerbedrijf b.v.
• Kozijnen Deuren Ramen
Hondstraat 3 - 5476 KT Vorstenbosch - 0413-343533
info@addonkers.nl - www.addonkers.nl
ISO 9001 FSC

BERNHEZE BOUWT

COLUMN ONNO

RO connect – ruimte om samen te beleven

ONNO TRUSCHEL *is zelfstandig adviseur op het gebied van ruimtelijke ordening en eigenaar van RO Connect in Heesch.*

BIJ RUIMTELIJKE ORDENING DRAAIT ALLES OM AFWEGING VAN BELANGEN

Ruimtelijke ordening:
Een interessant en uitdagend vakgebied!

Ik ben er dagelijks mee bezig. En wat voor mij daardoor zo vanzelfsprekend lijkt, blijkt voor veel mensen een onbekende en daardoor ook ingewikkelde materie.

Als adviseur ruimtelijke ordening adviseer ik particulieren, bedrijven, winkeliers, ondernemers en overheden die op de een of andere manier te maken krijgen met ruimtelijke ordening. Maar wat is nu eigenlijk ruimtelijke ordening? Wanneer krijg je met ruimtelijke ordening te maken?

Wat is ruimtelijke ordening?
Nederland is maar een klein landje. De ruimte is daardoor (zeker op sommige plekken) schaars. De bevolkingsdichtheid is hoog en de wensen zijn talrijk en divers. Om ons land leefbaar te houden kan niet op voorhand aan alle individuele wensen worden voldaan. Er zullen keuzes gemaakt moeten worden; afwegingen. Waar bouwen we woningen? Waar kunnen bedrijven gevestigd worden? Waar mogen agrarische bedrijven uitbreiden? Waar willen we winkels? Waar willen we juist de natuur de ruimte geven?

> Alles heeft ruimte nodig... belangenafweging is daarom noodzakelijk

De antwoorden op deze vragen gaan over het nu. Maar ook over de toekomst. De keuzes van nu bepalen namelijk de ruimte van straks.
Wonen, werken, recreëren; alles en iedereen heeft ruimte nodig, maar dat kan niet allemaal op dezelfde plek. Daarom moeten er keuzes gemaakt worden. Dit vraagt om afweging van veel belangen, om ordening van de ruimte. Ruimtelijke ordening is dus een proces waar regels en wetten een rol spelen, maar ook belangen en belangentegenstellingen. En niet zelden gaat dit ook gepaard met emoties. Zoals ik bovenaan deze column al opmerkte: Een interessant en uitdagend vakgebied!

Ruimtelijke ordening dichterbij dan u denkt
Iedereen heeft dus eigenlijk op een of andere manier met ruimtelijke ordening te maken. Want ruimtelijke ordening is dichterbij dan u denkt. U hebt misschien plannen om een woning te bouwen op een perceel dat u in eigendom heeft. Of misschen vindt u dat die woning die een ander wil bouwen juist niet op die ene plek moet komen, omdat daardoor uw vrije uitzicht wordt belemmerd. Of misschien wilt u wel een bedrijf beginnen, terwijl op die plek volgens het bestemmmingsplan eigenlijk alleen gewoond mag worden. Of u wilt uw bedrijf verplaatsen...

Allemaal voorbeelden waarbij u te maken krijgt met ruimtelijke ordening. Ruimtelijke ordening is dus dichterbij dan u denkt.

Voor nu wens ik u hele fijne feestdagen en laat u ook in 2020 goed adviseren!

onno@roconnect.nl - www.roconnect.nl - 06-2909 9005

RW GROEP BV
- BETONBOOR- EN ZAAGTECHNIEK
- SLOOPTECHNIEK
- GEVELRENOVATIE

Ontzorgen: Uw waardering, onze motivatie
Pastoor de Grootstraat 5
5472 PC Loosbroek
T +31 (0)413 291747
F +31 (0)413 291327
E info@rw-groep.nl
WWW.RW-GROEP.NL

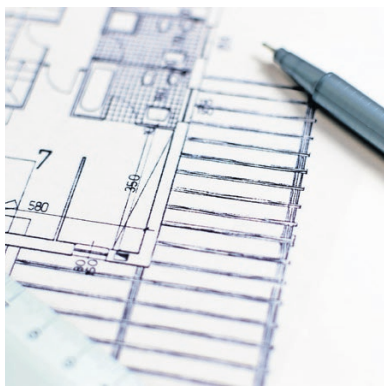

van der HEIJDEN DAKKAPELLEN Heesch
* 15 jaar garantie
* Prefab dakkapellen
* Werkplaats/showroom open op zaterdag van 10.00 - 14.00 uur
* Trespa-keralit-houten dakkapellen

Cereslaan 12a - 06-22692338
Info@vanderheijdendakkapellen.nl
www.vanderheijdendakkapellen.nl

Schildersbedrijf Theo Wijnen
Catharinahoeve 23 - Heesch - 06-53740305

SINDS 1986
VAN DER SANGEN GARAGEDEUREN B.V.
Kruishoekstraat 19 Heesch T 0412 633 069 www.vandersangengaragedeuren.nl

VOOR PARTICULIEREN EN BEDRIJVEN
G.Hermes Machinale Houtbewerking
- Kozijnen
- Ramen
- Deuren
- Schuifpuien
- Vouwwanden

Noorderbaan 8 - Nistelrode - T. 0412-613646 - www.hermeskozijnen.nl

MEER INFO
info@beeten.nl
www.beeten.nl
NIEUWBOUW VERBOUW
VRAAG VRIJBLIJVEND EEN PRIJSOPGAVE AAN
AANNEMERSBEDRIJF Van de BEETEN
Bedrijvenweg 16,
5388 PN Nistelrode
T. 0412 612594

INSTALLATIEBEDRIJF v. Grinsven
Centrale verwarming - Gas - Water - Sanitaire installaties
- Aanleg en onderhoud centrale verwarming
- Vervangen cv-toestellen
- Loodgieterswerk, dakbedekking

Vinkelsestraat 22 - 5384 SG Heesch - 0412-452072
info@grinsveninstallatie.nl - www.grinsveninstallatie.nl

Een rondje op de bouw...
Heb je nog vragen? Vraag het de specialisten.

Energieweverij verplaatst!

BERNHEZE - Vanwege de drukke decembermaand en volle agenda's van velen is besloten om de Energieweverij te verplaatsen naar 29 januari. Dit geeft de kans om het nieuwe jaar met een groene blik te beginnen! Een uitstekend moment om met alle goede voornemens aan de slag te gaan. Het evenement zal op dezelfde locatie en tijd plaatsvinden.

Met vriendelijke groet en graag tot dan!
Rien Wijdeven, wethouder Bernheze
en Peer Verkuijlen, voorzitter BECO

Handige tips voor klussen in de winter

BERNHEZE – **Ga jij klussen in de winter? Dat kan zeker, maar het is wel anders dan klussen in de zomer. Het is namelijk een stuk kouder en dat brengt vele veranderingen met zich mee. Hoe kun je het beste een klus aanpakken in de winterperiode? Met onze zes handige tips en tricks kun jij veilige, leuke maar ook prachtige klussen in de winter periode uitvoeren!**

Hou je bezig met 'winterse klussen'
Het is de winterperiode en dat betekent dat de winterse klussen een hoge prioriteit hebben. Zo kun je denken aan de voorbereidingen treffen voor jouw leuke tuintje tegen de winterse kou, het schoonmaken van de dakgoot of het dichten van tochtpunten.

Isolatie
Het is een koude periode en dan is het belangrijk dat de warmte binnen blijft. Om dat te bereiken wil je dat je huis een goeie isolatie heeft. Daarom is het van belang om extra aandacht te leggen op de isolatie van het huis. Voeg extra isolatie toe op plekken waar het noodzakelijk is. Dit zorgt er niet alleen voor dat de warmte binnenblijft, maar dat je er ook geen onnodige warmte opgewerkt wordt. Een aantal manieren om je huis te isoleren is bijvoorbeeld het plaatsen van tochtstrips. Als je meer informatie wilt over hoe je de isolatie kunt verbeteren, lees dan het volgende artikel over isolatie!

Ventilatie zorgt ervoor dat je het warmer krijgt
Huh? Is de eerste gedachte die naar voren komt. Frisse lucht zorgt ervoor dat je het warmer krijgt. Het klopt, er zit een tegenstrijdigheid in deze zin. Maar het is wel de waarheid. Door frisse lucht in huis te brengen, breng je drogere lucht naar binnen. Het voordeel van drogere lucht is dat je je huis makkelijker kunt verwarmen.

Radiatorfolie
Een handige tip om de kou tegen te gaan is door radiatorfolie achter je radiator te plakken. Het voordeel aan deze folie is dat het reflecterend is. Als je deze achter je radiatoren plaatst, wordt de warmte teruggekaatst naar de kamer.

Hou rekening met de dag
Als je in de winterperiode gaat klussen, moet je echt rekening houden met hoe de dag is. Als de grond bevroren is, dan kun je beter de klus uitstellen tot een later moment. Waar je ook rekening mee moet houden is dat je niet alle klussen in de winterperiode kunt uitvoeren.

Bron: www.debesteklustips.nl

HEIBLOEMSEDIJK EN HEIDE
HEESWIJK-DINTHER

De inschrijving sluit op 27 december 2019 om 17.00 uur

In opdracht van de eigenares wordt per inschrijving te koop aangeboden een perceel bosgrond, gelegen op de hoek van Heibloemsedijk en Heide te Heeswijk-Dinther.

Kadastrale omschrijving van het perceel dat geheel te koop wordt aangeboden: Heeswijk-Dinther D 922, totaal 10.070 m².
Het te koop aangeboden perceel is gelegen in het bestemmingsplan Buitengebied Bernheze, zoals op 8/10/2014 vastgesteld door de gemeenteraad van de gemeente Bernheze.
In dit bestemmingsplan is het perceel bestemd als 'Natuur'.

Voor de van toepassing zijnde bestemmingsplanregels wordt kortheidshalve verwezen naar de gemeente Bernheze of naar de website www.ruimtelijkeplannen.nl. Informatie over de inschrijvingsprocedure alsmede een inschrijvingsformulier zijn bij ons kantoor op te vragen.

Ketelaars van Zutphen makelaardij
Hoofdstraat 42
5473 AR Heeswijk-Dinther
www.ketelaarsvanzutphen.nl - www.funda.nl

PIETBOON by DOUGLES & JONES

vtwonen
huiscollectie
BY DOUGLAS & JONES

VAN SCHIJNDEL
Tegels en sanitair ▸ www.vanschijndeltegels.nl

Vluchtoord 37A, 5406 XP Uden
Industrieterrein Vluchtoord
T 0413 - 27 01 10

E info@vanschijndeltegels.nl
▸ www.vanschijndeltegels.nl

Regelmatig te zien bij RTL 4

VERHOEVEN MONTAGE
SYSTEEMWANDEN
PLAFONDS
KEUKENBOUW
INTERIEURWERKEN

PPS PLAFONDSYSTEMEN
PLAFONDS VAN TOPKWALITEIT

Runstraat 5 - 5384 VH Heesch
0412-456502
info@verhoeven-montage.nl
www.verhoeven-montage.nl

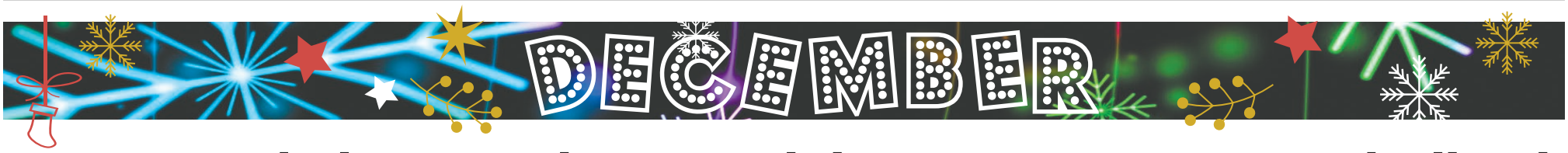

Kom naar de kerstmarkt in Cunera/De Bongerd

HEESWIJK-DINTHER -
In Cunera/De Bongerd vindt MAANDAG 16 DECEMBER van 18.00 tot 21.00 uur weer de jaarlijkse kerstmarkt plaats.

Tijdens de kerstmarkt biedt een groot aantal ondernemers en hobbyisten hun producten aan. Buiten zorgen de Bokkebloazers en de brandende vuurkorven voor een gezellig binnenkomen. In de Tuinzaal zingt koor Potpourri kerstliederen. Het opstaporkest van de koninklijke fanfare St. Willibrord en het Blazersensemble van muziekvereniging St. Servaes zorgen in de Aula voor de sfeer.
En natuurlijk is de kerstman aanwezig, leuk voor een foto! Ook is er een levende kerstboom en een sneeuwpop.

"We maken er weer een echt kerstfeest van! Kom gezellig met familie en vrienden een kijkje nemen, iedereen is van harte welkom. De toegang is gratis", zeggen Annelies Cornelis en Marga Goossens, dagbestedingscoaches van Laverhof.

Laverhof on Ice
Na het succes van vorig jaar, is er ook dit jaar weer een Laverhof on Ice. Deze keer een schaatsbaan met echt ijs! Van 11 tot en met 22 december is iedereen van harte welkom. Het gevarieerde programma is te vinden op www.laverhofonice.nl. En natuurlijk is er gelegenheid voor een hapje en een drankje. De officiële opening is op woensdag 11 december om 19.00 uur. Ben erbij!

Heesch loopt warm voor Voedselbank

HEESCH - **Een pak rijst, een blik soep of een zak spaghetti. Voor de meeste mensen een kleine uitgave, maar jij kunt er de Voedselbank ontzettend mee steunen. Op 14 DECEMBER is dat mogelijk, dan loopt Heesch namelijk warm voor de Voedselbank voor Oss en Omgeving. Bij Jumbo aan de Schoonstraat staan die dag vrijwilligers om lang houdbare producten in te zamelen. De Voedselbank wordt die dag in Heesch ondersteund door politici van verschillende partijen. Zo'n vijftien vrijwilligers zijn 14 december in Heesch in touw om de Voedselbank te helpen.**

"We hebben dit extraatje echt nodig", zegt voorzitter Bert Elberse. "Onze schappen raken leeg. We willen toch niet dat er mensen in de regio zijn die geen smakelijke Kerst kunnen vieren?" Voor het tweede jaar op rij constateert de Voedselbank dat de aanvoer van levensmiddelen stagneert. "Supermarkten werken steeds duurzamer. Aan de ene kant is dit verheugend omdat het verspilling tegengaat, maar voor de Voedselbanken is het een aderlating." Volgens Elberse moet de Voedselbank dus op zoek naar andere manieren om de aanvoer van goederen te verzekeren. "We hebben besloten tot een grote inzamelingsactie in de decembermaand."

In totaal staan vrijwilligers die zaterdag bij tien supermarkten in Oss, Berghem, Lith, Heesch en Schaijk. Eerdere jaren stond de Voedselbank al bij enkele supermarkten in Oss, maar men wil er nu een grote actie in de hele regio van maken. Want ook huishoudens uit Bernheze en Landerd maken gebruik van de Voedselbank in Oss. Zo'n 14 huishoudens uit Bernheze doen wekelijks een beroep op de Voedselbank. "Daarmee helpen

> Burgemeester Marieke Moorman verzorgt de aftrap

we ongeveer 53 personen uit de gemeente", stelt campagneleider Henk Snijders van de Voedselbank. "Maar als je de cijfers bekijkt, dan zouden veel meer huishoudens in Bernheze recht hebben op een Voedselpakket. We hopen dat die mensen mede door deze inzamelingsactie in Heesch de stap gaan nemen naar onze Voedselbank."
De inzamelingsactie van 14 december moet voor de Voedselbank veel levensmiddelen opbrengen. "We hopen dat we met deze grote decemberactie weer een half jaar vooruit kunnen." En het moet lukken. Elberse rekent op het gulheid van de mensen in de regio. In voor-

gaande jaren stond de Voedselbank ook al bij supermarkten in de weken van Kerstmis, maar nog nooit heeft de voedselbank zo'n grote inzamelingsactie gehouden. Daarom is het contact met anderen gezocht en hebben velen toegezegd de Voedselbank te helpen. In Bernheze en Oss ondersteunt Dtv de actie publicitair, onder meer met een live radio-uitzending van 9.00 tot 17.00 uur.
De actie gaat om 10.00 uur van start bij Jumbo. Burgemeester Marieke Moorman verzorgt de aftrap samen met enkele bestuursleden van de Voedselbank.

Gezelligheid met een 'fairtrade' aankoop

Kerst voelt nog beter wanneer deze begint in de fairtrade winkel

NISTELRODE – **Wanneer je door de wereldwinkel aan het Raadhuisplein loopt en in alle rust zoekt naar het ideale cadeau, dan is je enige zorg nog: hoe ga ik hier kiezen? Al die mooie beelden, wenskaarten, sjaals, tassen, boekjes voor de (klein)kinderen, sieraden of gewoon iets lekkers voor op de kersttafel. De uitverkoop komt eraan, maar eerst nog maar eens genieten van het feit dat je hier niet alleen goed inkoopt, maar ook meteen goed doet.**

Zoek zelf een passend cadeau uit óf geef een fairtrade-cadeaubon, dan geef je altijd het perfecte kerstcadeau. Duurzame en fairtrade cadeaus; originele en eerlijke cadeaus mét een verhaal! De vrijwilligers van Wereldwinkel Nistelrode staan graag voor je klaar!

Social media
Op Facebook.nl/Wereldwinkelnistelrode en Instagram.com/wereldwinkelnistelrode is het uitgebreide assortiment, de acties en de verrassende wending in 2020 te volgen. Meer informatie www.wereldwinkelnistelrode.nl

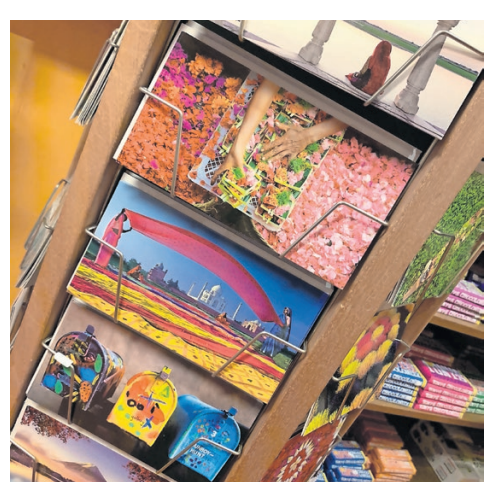

Met veel plezier werken bij Ondersteuning Thuis

Antoinette van de Laar Tekst en foto: **Wendy van Lijssel**

SCHIJNDEL – **Ze werkt al haar hele leven met liefde en plezier in de zorg, maar deed dat altijd op één plek. Tot anderhalf jaar geleden. Toen besloot Antoinette van de Laar uit Eerde het roer om te gooien en begon ze onder de vlag van zorgaanbieder Laverhof met werken bij Ondersteuning Thuis. Een stap waar ze nog geen moment spijt van heeft.**

Anderhalf jaar geleden stapte Antoinette van de Laar over van intra- naar extramurale zorg. Intramurale zorg wordt geboden binnen de muren van een zorginstelling. Extramurale zorg is het helpen, ondersteunen en begeleiden van mensen die thuis wonen. “Ik werk al mijn hele leven in de zorg. Ik begon op 18-jarige leeftijd als ziekenverzorgster, werd later woonzorgbegeleider en volgde talloze cursussen. Ik had al eerder bedacht dat het werken in de thuiszorg echt iets voor mij zou zijn.
Omdat ik het naar mijn zin had in mijn werk, deed ik daar niets mee. Nadat mijn baan verloren ging, besloot ik echter direct de overstap naar thuiszorg te maken”, vertelt Antoinette.

Daar heeft ze nog geen moment spijt van. “Het werk is heel divers en veelomvattend. Het varieert van persoonlijke verzorging tot verpleging en begeleiding. Van hulp bij het opstaan en wassen, het verzorgen van wonden, tot het ondersteunen en stimuleren van zelfredzaamheid.” Ze vervolgt enthousiast: “Er is niets mooiers dan mensen die thuis willen blijven wonen bij te staan. Ook om met hen en eventueel samen met naasten ideeën aan te dragen over de mogelijkheden om zelfstandig te blijven wonen. We signaleren het overigens ook als er meer ondersteuning nodig is en in overleg helpen we dan met het nemen van de juiste stappen.”

Laverhof heeft een ruim en divers zorgaanbod, waardoor zij flexibel kunnen inspringen en ondersteuning bieden op persoonlijke behoeften van cliënten. Ook voor mensen die in de zorg willen werken zijn er bij Laverhof talloze mogelijkheden. Het is een erkende leerplaats met verschillende opleidingsplaatsen op alle locaties. Er is een nauwe samenwerking met regionale opleidingscentra. Er is een goede afstemming tussen leren en werken.

Antoinette werkt in een team dat samen zorg draagt voor dezelfde groep cliënten in de route. “Dat is zowel voor hen als voor ons fijn. Ik doe alles samen met de cliënt. Hij of zij voert de regie. Doordat je elkaar vaak ziet, ontstaat als vanzelf een band en een vertrouwensrelatie. Ook dat maakt het werk heel leuk.“ Dan resoluut: “Ik kan iedereen het werk in de thuiszorg aanraden. Je helpt, ondersteunt, begeleidt en adviseert mensen waardoor het voor hen beter en gemakkelijker wordt om zelfstandig te blijven wonen.”

Laverhof
leven als thuis

Werken in de thuiszorg heeft veel voordelen. Je hebt de volledige aandacht voor de cliënt. Je kunt je eigen rooster maken en vakanties spreek je onderling met je collega’s af. En heb je vragen, dan kun je altijd bij de wijkverpleegkundige terecht. Laverhof biedt ondersteuning thuis in Schijndel, Wijbosch, Eerde, Heeswijk, Dinther, Loosbroek, Vorstenbosch, Berlicum, Middelrode en de woonwijk De Gaarden in Uden.

Heb je interesse in werken bij Laverhof? Kijk op www.werkenbijlaverhof.nl of neem contact op met de medewerkers van HRM, tel. 073 - 544 33 00 of mail naar vacature@laverhof.nl.

Ook ben je op 7 januari van 19.00 tot 20.30 uur van harte welkom op de banenmarkt in het Mgr. Bekkershuis, Deken Baekerstraat 83 in Schijndel.

WITTERN
Restaurant
ZOEKT:
ZELFSTANDIG WERKENDE
KOK FULLTIME
AFWASHULP
FULLTIME / PARTTIME
INTERIEURVERZORGER
FULLTIME / PARTTIME
Ben jij een **teamspeler**
die klaar is om te knallen in een mooie omgeving?
Dan zijn we op zoek naar jou!
Voel je welkom, solliciteer: genieten@wittern.nl
WWW.WITTERN.NL
NOORDKADE, VEGHEL

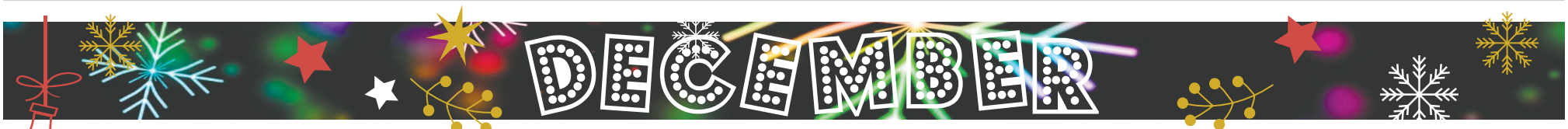

Kerstkaarten ten behoeve van de Zonnebloem

LOOSBROEK - **Al zestien jaar maakt Mien van Krieken uit Loosbroek wenskaarten voor het goede doel. Omdat Mien bij de doelgroep van de Zonnebloem hoort, heeft ze ervoor gekozen om vanaf 1 januari 2019 de opbrengst van haar zelfgemaakte kaarten te schenken aan de Zonnebloem Heeswijk/Dinther/Loosbroek/Vorstenbosch.**

De kaarten zijn te koop tijdens de openingstijden van CC De Wis voor € 1,- per stuk. Je bent natuurlijk ook van harte welkom bij haar thuis, maar bel dan even vooraf.

Mien van Krieken
Molenhoeven 19
5472 PX Loosbroek
0412-229614 of 06-12461199.

Tevens kun je bij Mien terecht voor persoonlijke kaarten, voor elke gelegenheid, voor de prijs van € 1,50. Deze kaarten zijn met de computer gemaakt.

Steun de Zonnebloem en maak iemand blij met een mooi kaartje!

Kerstwensboom

LOOSBROEK - **ZATERDAG 14 DECEMBER is er om 18.00 uur voor het tweede jaar een sfeervolle bijeenkomst bij de wensboom op het kerkplein. Met als thema 'Licht in ons leven' houden we voor jong en oud een opening met mooie gedichten, muziek, gratis chocolademelk, koek, glühwein, en natuurlijk vuur om ons te warmen. Er worden zelfgemaakte houten schijfjes (verkrijgbaar bij CC De Wis en de Dagwinkel) in de boom gehangen met wensen en gedachten.**

Samen maken we een kerstpakket
Rond de Kerstwensboom is er dit jaar inzet voor 'Lichtpunt', een lokale organisatie die extra aandacht heeft voor mensen die het net wat moeilijker hebben. Juist in deze donkere dagen willen we niemand in de kou laten staan. Iedereen kan daarbij helpen door, tijdens deze bijeenkomst, een houdbaar levensmiddel mee te brengen en in de Lichtpuntmand te leggen voor het maken van kerstpakketten.

Oranjecomité, Parochie, Kerncommissie, Basisschool, Peuterspeelzaal, Gewoon Samen en Lichtpunt wensen je een sfeervolle Kerst.

Winnaars eerste editie kerstboomwerpen in Heeswijk-Dinther

HEESWIJK-DINTHER - **Zaterdag 7 december vond de eerste editie kerstboomwerpen in Heeswijk-Dinther op Plein 1969 plaats, georganiseerd door enkele winkeliers uit deze kern. Zij willen graag wat extra's doen in deze feestelijke periode van het jaar. Vele deelnemers trotseerden de regen om een kerstboom zo ver mogelijk weg te werpen. Wij kijken terug naar een geslaagde eerste editie.**

Kerstboomwerpen
Deelnemers konden bij een vooraf uitgezette baan, met een echte kerstboom proberen om deze zover mogelijk weg te werpen. Mannen en vrouwen van jong tot oud toonden hun krachten, voor de allerkleinste deelnemers was zelfs een minikerstboom beschikbaar. Ook aan de inwendige mens was gedacht, de heerlijke oliebollen en donuts van Mario en Christa Bok maakten de sfeer compleet. Daarnaast kon men shoppen bij een gezellige kraam met leuke accessoires van Sylk.

We kijken terug naar een geslaagde editie

En de winnaars zijn…
Volwasssenen:
1ste prijs: de heer Hendriks, 8,80m: kerstboom.
2de prijs: Willem de Haas, 7,90m: vaas met bloemen van Miranda's Bloemensalon.
3de prijs: Chris van Rens, 7,20m: COOP pakket.
4de prijs: Bo Bok, 7,10m: bon van PaperPoint.
5de prijs: Daan van Helvoirt, 7m: kerststukje van Sylk.
6de prijs: Kim van de Sluis, 6,30m: designbon van Zoggel Wonen en Zo.
7de prijs: Wim Kuijs, 6,20m: donuts van Marion en Christa Bok.
8ste prijs: Erich Vermeulen, 6,10m: goodybag Etos.
9de prijs: Paul Bouwman, 5,60m: goodybag Etos.

Kinderen:
Bij de kinderen heeft Joey gewonnen met 5,80m. Joey, Finn, Mees, Jayden en Anne krijgen allemaal wat lekkers bij Halte 5. Van harte gefeliciteerd.

De prijswinnaars ontvangen een persoonlijk bericht, zij kunnen de prijs afhalen bij Sylk, Raadhuisplaza 12 in Heeswijk-Dinther.

De organisatie bedankt alle deelnemers en kijkt terug op een geslaagde editie in een leuke sfeer.

Foto's: **Edwin Hendriks**

Primera

KENT U ONZE SPAARPAS AL?

Alle voordelen van de Primera Spaarpas:

- Een leuk cadeautje op je verjaardag.
- Spaar voor een gratis 1/5 staatslot.
- Persoonlijke aanbiedingen en verrassingen.
- bij aankoop van € 24,99 aan HP, Canon, of Epson inktcartridges een gratis pak printerpapier.
- Elke achtste puzzelboekje gratis.
- Elke achtste Hallmark wenskaart gratis.
- Alle kortingen uit de folder.

...even naar Primera Heesch

Schoonstraat 2A-01 - 5384 AN Heesch (naast de Hema)

Centrum Heeswijk-Dinther trakteert met Centrum Cadeau Actie!

HEESWIJK-DINTHER - **Kom jij ook ZATERDAG 14 DECEMBER gezellig shoppen tijdens de Centrum Cadeau Actie?**

Bij iedere aankoop van minimaal € 10,- mag je bij de deelnemende winkels een kaart trekken. Met deze kaart kun je een leuk cadeau halen bij een van de andere deelnemers. Koop je bij de volgende winkel ook weer iets? Dan mag je ook daar weer een kaart trekken.
Deelnemende ondernemers herken je aan de flyer op deur of raam. Doe mee! Het is altijd hartstikke leuk en verrassend!

Van Munster Recyclers winnaar 50ste prestigieuze Gouwe Kreuge

KRULLENDONK - **Tijdens een drukbezochte en supergezellige prinsenreceptie in Krullendonk is bekendgemaakt dat Van Munster Recyclers in 2020 de winnaar wordt van de 50ste Gouwe Kreuge. Stichting Carnavalsviering Heesch feliciteert de directie en medewerkers van Van Munster van harte met deze unieke prijs, die prins Porcus XLIX op 1 februari in CC De Pas zal uitreiken.**

Gouwe Kreuge
Stichting Carnavalsviering Heesch vindt het belangrijk om naast de pure carnavalsactiviteiten oog te hebben voor bedrijven, instellingen en verenigingen die zich regionaal of lokaal verdienstelijk maken ten behoeve van het maatschappelijk belang en/of de samenleving in het algemeen. Vandaar dat in 1969 de Gouwe Kreuge in het leven is geroepen.

Van Munster Recyclers
Van Munster Recyclers is een gerenommeerd familiebedrijf dat 82 jaar geleden is gestart en waar inmiddels met Jan en Harold de derde generatie aan het roer staat. Van Munster bestaat uit twee onderdelen, te weten Van Munster Recyclers en Reisswolf, met vestigingen in Heesch en Venray.

Maatschappelijk verantwoord ondernemen wordt op meerdere wijzen vorm gegeven. Zo zijn zij partner van MVO Nederland en is er een eigen Duurzaamheids-app ontwikkeld.

Ze bieden werkgelegenheid aan zo'n 80 medewerkers, waarbij ook aan hen die een mindere kans hebben op de arbeidsmarkt. Van Munster is sponsor van de jeugdafdeling van HVCH, hoofdsponsor van DOS'80 en ondersteunt daarnaast diverse andere lokale verenigingen.

Nadere toelichting en onderbouwing op de toekenning zal worden gegeven door de Hoogheden van Krullendonk tijdens de officiële uitreiking van de Gouwe Kreuge op 1 februari 2020.

Gouwe Kreuge bal
Nadat de officiële prijsuitreiking heeft plaatsgevonden, start aansluitend het Krullendonkse Liedjesfestival. Enthousiaste deelnemers met (enig) muzikaal gevoel worden uitgedaagd om op een bekende (carnavals)deun een eigen tekst te maken. De avond zal worden vervolgd met een spetterend feest, waar je zeker bij moet zijn!

Ster van Bethlehem

HEESCH - **Op VRIJDAG 20 DECEMBER is Sterrenwacht Halley voor publiek geopend. Het programma begint om 20.00 tot 22.00 uur.**

Ster van Bethlehem
In de periode rond Kerstmis en Driekoningen besteedt de sterrenwacht op de publieksavonden aandacht aan de Ster van Bethlehem; het bekendste astronomische verschijnsel dat in de Bijbel wordt beschreven. De ster die de wijzen uit het oosten naar de pasgeboren Christus leidde, is alleen bekend uit het Evangelie naar Matthéüs.

In de loop der tijd zijn tal van theorieën uitgedacht om de ster te verklaren. De ster was kennelijk zo bijzonder, dat de wijzen daarin het goddelijke teken zagen dat er een koning was geboren. Zij begonnen aan een lange reis om de koning te vinden en hem hulde te bewijzen. Ze kwamen uiteindelijk terecht bij de stal in Bethlehem, waar zij Christus aantroffen.

Wanneer Christus geboren is, is niet precies bekend. In het decennium voor het begin van onze jaartelling waren er veel sterrenkundige fenomenen die voor astrologen van bijzondere betekenis geweest zullen zijn. In de presentaties wordt een aantal van die bijzondere hemelverschijnselen naar voren gehaald en besproken. Wie weet was een daarvan de Ster van Bethlehem.

Als het niet bewolkt is, kan men door de grote telescoop dubbelsterren, de sterrenhoop Plejaden, de Orionnevel en andere hemelobjecten observeren. In het planetarium verzorgen Halleyleden voorstellingen over de sterrenhemel.

Entree: € 6,- (kinderen tot en met 12 jaar: € 4,-).

Sterrenwacht Halley
Halleyweg 1, Heesch
0412-45 49 99.
www.sterrenwachthalley.nl

Voor Bernheze ontwikkeld:

www.hulpwijzer-bernheze.nl
Voor vragen op maatschappelijk, educatief terrein, zorg en welzijn

www.samsambernheze.nl
Gratis diensten voor en door dorpsgenoten

ALFERINK
OPTICIEN

Bij Alferink Optiek werkt een team van gediplomeerde opticiens en contactlensspecialisten. Om ons team compleet te maken zijn wij op zoek naar een ervaren opticien en een verkoopmedewerker, die graag op een hoog service- en kwaliteitsniveau willen werken.

Verkoopmedewerker (32-38 uur)

Als verkoopmedewerker ontvang jij iedere klant met een warme glimlach en zorg jij voor een deskundig advies. Ook al heb je geen ervaring in de optiek, het lijkt je leuk om samen met de klant op zoek te gaan naar die ene perfecte bril of zonnebril. Jij zet jouw enthousiasme, gevoel voor mode en service in bij het:
- Adviseren van klanten over monturen, glazen, contactlensvloeistoffen en overige producten.
- Afstellen en afleveren van nieuwe brillen.
- Zorgen voor een correcte kassa-afhandeling.
- Administratie.
- Zorgen dat de winkel er uitnodigend en tiptop uitziet, zodat klanten zich welkom voelen.

Ervaren Opticien (32- 40 uur)

Je voert oogmetingen uit en je bent in staat om een deskundig glasadvies aan de klant te geven. De klant krijgt van jou de juiste zorg, advies en aandacht. Je kan goed omgaan met drukte. Ook heb je voor deze vacature:
- Bij voorkeur ervaring als verkoper of sales medewerker in de optiek-, retail- of Modebranche. Als opticien heb jij je diploma optiek behaald en jarenlange werkervaring in de optiek. De motivatie om jezelf te blijven ontwikkelen.
- Gevoel voor mode en een commerciële inslag met goede sociale en communicatieve vaardigheden.
- Geen moeite om in het weekend te werken.

Wat heeft Alferink Optiek jou te bieden?
Je komt te werken in een prachtige zaak waarbij kwaliteit en service hoog in het vaandel staan.
Je wordt opgeleid om zo snel mogelijk zelfstandig aan de slag te kunnen
en je krijgt veel mogelijkheden voor bij- en nascholing.
Een leuke (verkoop)uitdaging in één van de mooiste winkels in de regio van Heesch.

INTERESSE? Stuur je sollicitatiebrief en C.V. (met foto) naar glenny@briljantoptiek.nl.
Voor meer informatie kan je contact opnemen via telefoonnummer: 0485-52 22 13.

't Dorp 31 - 5384 MB Heesch - 0412 - 45 10 03 - www.alferinkoptiek.nl

Kampioenen

Vorstenbossche Boys - JO11-2

Prinses Irene - JO10-3

voetbal

WHV wint topper

LOOSBROEK - **Het was WHV dat de score opende. In de 26ste minuut was het een corner van Ivo Kanters die met behulp van de wind direct in de goal verdween. Dit was zijn eerste goal voor het eerste elftal van WHV. Een prachtige 1-0 voor WHV. Hierna golfde het spel weer op en neer en beide ploegen kregen nog enkele goede kansen, maar de stand bleef tot aan de rust 1-0.**

Na rust was het weer het bekende probleem voor de Loosbroekenaren, een voorsprong vasthouden. In de 47ste minuut was het Ollandia dat de gelijkmaker maakte, en weer was het Stefan Erven op aangeven van broer Robert. De geel-zwarten hadden het 10 minuten moeilijk, maar na 60 minuten was het WHV dat goed verdedigend weer de aanval zocht. WHV loerde op de counter en in de 62ste minuut was het Roel Lunenburg die via een assist van Yorick vd Rakt met een bekeken schot de keeper Tom Wouters verschalkte; 2-1. Ollandia moest risico nemen en zocht vol overgave de aanval, maar WHV gaf niks weg. WHV loerde op de beslissing en in de 79ste minuut was het Yorick vd Rakt die goed door ging op rechts en met een bekeken voorzet Thijs Lunenburg in stelling bracht; 3-1. De wedstrijd was beslist en uiteindelijk maakte WHV in de laatste minuten nog de 4-1. Het was Bart v.d. Wielen die met een bekeken actie via een verdediger van Ollandia de 4-1 scoorde.

DE OPLOSSING

DE 10 VERSCHILLEN

korfbal

Nipte overwinning Altior

HEESWIJK-DINTHER - **Het vaandelteam van Altior mocht zondag 8 december voor de tweede keer achter elkaar een thuiswedstrijd spelen.**

SVOC was de tegenstander en voordat de wedstrijd was begonnen, was al duidelijk dat het wel eens moeilijk zou kunnen worden. De Limburgse tegenstanders hebben namelijk laten zien erg goed te zijn in het maken van veel doelpunten. Uiteindelijk gaat het erom dat er (minimaal) één doelpunt meer dan de tegenstander wordt gemaakt, dus veel doelpunten aan Altiorzijde waren die zondag hard nodig. De wedstrijd ging gelijk op, de pupil van de week Mirthe van Laarhoven zag dat het verdedigend goed stond maar in de aanval werd te onrustig gespeeld. Het gevolg: weinig doelpunten bij beide ploegen en een ruststand van 6-5. In de tweede helft zette deze lijn zich voort. Altior kwam twee keer op achterstand, maar wist een paar minuten voor het einde toch de voorsprong te pakken. Een zenuwslopende laatste fase brak aan, met Altior als winnaar bij het laatste fluitsignaal. De eindstand was 11-10.

Altior 2 - Oranje Wit 2: 13-12
Altior 3 - SCMH 2: 12-8
Rooi 3 - Altior 5: 12-11
Altior MW 1 - Flash MW1: 7-10
DSV A1 - Altior A1: 11-16
Altior A2 - Fortuna'74 A2: 7-5
Altior B2 - DOT B1: 6-8
Altior B3 - De Korfrakkers B2: 3-10
De Peelkorf C1 - Altior C1: 4-4
Altior C2 - Springfield C1: 7-6

Mirthe van Laarhoven

Altior D1 - Rooi D1: 8-4
KVS'17 D2 - Altior D2: 15-1
Nas E1 - Altior E1: 8-7
Altior F1 - De Korfrakkers F1: 7-8.

budo

Judo verbroedert

Team Tanoshii/Conscius Sports in de prijzen

SINT ANNALAND/NISTELRODE - **Dat het judo verbroedert weten de beoefenaars al heel lang, dit werd maar weer eens extra onderstreept op het vierde Bondstoernooi van de CJJF in Sint Annaland. Team Tanoshii van Conscius Sports was ook weer van de partij, door de drukke periode helaas maar met drie jeugdige judoka's.**

Team Tanoshii reisde af met drie deelnemers uit het aangepaste judoteam, om deel te nemen aan een regulier judotoernooi. De organisatie van dit bondstoernooi biedt alle gelegenheid voor iedere judoka op elk niveau om deel te nemen aan judo wedstrijden, waardoor ook onze aangepaste judoka's goed mee kunnen komen op deze wedstrijden.

Marcel Berendse heeft nog wat wedstrijdritme nodig, maar deed het weer wat beter dan de vorige keer en wist een goede 4de plaats mee naar huis te nemen. Karin van Dijk wist genoeg wedstrijden op haar naam te schrijven om een dik verdiende 2de plaats te bemachtigen.

Marco van Kaathoven, dit keer uitkomend bij de senioren, wist met goed judo zelfs de 1ste plek te bemachtigen. Team Tanoshii/Conscius Sports wil dan ook iedereen feliciteren met de behaalde resultaten, en dank aan teambegeleider Hennie voor zijn inzet.

Wil je meer weten over Aangepast Judo, tuimel Judo, Jeugd judo, Judo of Jiu Jitsu? Kijk dan eens op www.consciussports.nl of www.budoschooltanoshii.nl.

korfbal

Korloo pakt de punten

HAPERT/LOOSBROEK - **Korloo mocht afgelopen zondag al vroeg op voor de wedstrijd tegen Neca in Hapert.**

Het was duidelijk dat verliezen geen optie was voor Korloo en de spelers waren gebrand om punten te pakken. Korloo startte heel sterk met in de verdediging veel druk op de dames van Neca waardoor er amper goede kansen kwamen voor de thuisploeg. Aanvallend pakten de lange aanvallen en rust al snel uit tot een 0-4 voorsprong en kon Korloo rustig verder combineren. Zo werd de voorsprong verder uitgebouwd naar 0-6 en kon Korloo met een comfortabele voorsprong van 1-7 de rust in gaan.

De tweede helft gaf Neca veel meer druk en vielen de kansen niet meer zo makkelijk. Uiteindelijk gingen de punten mee naar Loosbroek na de 3-10 winst.

Finovion
Grip op uw zaak
ACCOUNTANCY - BELASTINGEN - ADVIES
Finovion Accountancy Bernheze
Jan Timmers Korenstraat 5 5388 CR Nistelrode Tel. 0412 700509
WWW.FINOVION.NL

handbal

Flinke nederlaag in Emmen

EMMEN-HEESCH- **Het vierluik uitwedstrijden in de eredivisie heeft de handballers van Olympia'89/DOS'80 vier punten gebracht. Een vijfde en zesde punt konden bij titelkandidaat E&O niet worden bijgeschreven: 35-23 (rust 16-9).**

Het waren cijfers die pasten bij een wedstrijd tussen de nummer twee en de nummer een-na-laatst. Als je keek naar de vorm van de laatste weken was de uitslag wel opzienbarend, want E&O zat in een vormdip, terwijl Olympia de laatste weken juist goede resultaten behaalde.

Vanaf 3-3 zette E&O een tussenspurt in. Jordi van Erp zette met een rake strafworp een punt achter de sterke Emmense periode; 9-4. Voor het oog van veel schoonfamilie uit de regio, was hij telkens trefzeker vanaf de zeven meter, vier keer in totaal. Knap voor iemand die normaal gesproken nooit de penalty's neemt.

Bij 10-7 leek het weer even een wedstrijd te worden, maar bij rust zag de wereld er weer anders uit voor de Ossenaren: 16-9.

In de tweede helft ging de thuisploeg in eerste instantie verder waar het gebleven was (19-10), maar Olympia richtte zich prima op. Even kwam de ploeg van trainer Frans van Erp in een flow, maar omdat de achterstand al zo groot was, was een totale comeback niet aan de orde: 21-17 en 22-18. Met nog een dikke tien minuten op de klok kreeg Harm van Iperen rood, waarna de score nog een pijnlijk aanzien kreeg. De laatste fase was nog wel leuk voor B-junior Kyan van Berlo die zijn eerste eredivisietreffer maakte.

E&O - Olympia'89/DOS'80 35-23 (16-9). Scores Olympia: Erik Loeffen 5, Jordi van Erp 4, Frank Loeffen 3, Chiel van Iperen 3, Kevin de Leeuw 2, Harm van Iperen 2, Frennie Bens 2, Kyan van Berlo 1, Twan van Iperen 1.

Verkoopperiode verlengd met nieuwe opzet jeugdlotto van Prinses Irene

NISTELRODE - **Elk jaar organiseert de supportersclub van Prinses Irene een jeugdlotto. Het doel hiervan is om extra geld op te halen dat ten goede komt aan de jeugdspelers en -speelsters van Prinses Irene.**

Het verkopen van de loten wordt gedaan door de jeugdleden van de JO 12-1, JO 13-1, JO 13-2, JO13-3 en het korfbal C1. Het geld dat met de verkoop van de loten wordt opgehaald, wordt onder andere gebruikt voor de aanschaf van nieuwe ballen, netten en korven, het organiseren van het winterprogramma, maar ook om eens in de twee jaar een kamp te organiseren voor de D-voetballers en C- korfbalsters.

Van 9 december tot en met 10 januari

De reden van de nieuwe opzet is dat de laatste jaren de opbrengst sterk is gedaald onder andere doordat er minder jeugdleden zijn, maar ook omdat ongeveer 25 procent van de jeugdleden geen loten verkoopt en dus ook geen bijdrage levert aan genoemde items. Dus 25 procent profiteert van de inzet van de spelers en speelsters die wel de moeite nemen om loten te verkopen. Erg jammer dat niet alle jeugdleden door hun ouders gemotiveerd of ondersteund worden om loten te verkopen .

De verkooptijd is nu verlengd naar vijf weken, van 9 december tot en met 10 januari, een periode waarin zich veel mogelijkheden voordoen om loten te verkopen, denk daarbij bijvoorbeeld aan familiebezoek tijdens de Kerstdagen. De loten mogen ook verkocht worden aan familie, vrienden en bekenden die niet in Nistelrode wonen.

Een prettige bijkomstigheid is dat de jeugdleden 10 procent van het opgehaalde geld zelf mogen houden en voor het team met het hoogste gemiddelde aan opgehaald geld is er op het eind van het seizoen een leuke verrassing.

Hebben ze je gemist en wil je toch meedoen?
Op www.rksvprinsesirene.nl onder het kopje 'supporters en vrienden' vind je meer informatie.

turnen

Synchroonwedstrijd Sine-Cura

HEESWIJK-DINTHER - **Afgelopen zondagochtend vond bij Sine-Cura een synchroonwedstrijd voor de recreanten plaats. Bij een synchroonwedstrijd moeten twee turnsters tegelijk een oefening doen op balk, vloer en sprong.**

Er waren vier turnsters in vier verschillende niveau's, die allemaal mooie oefeningen hebben laten zien. Bij het hoogste niveau 2 stonden Wies en Juul op de eerste plaats, bij niveau 3 stonden Isis en Iris op de eerste plaats en bij niveau 4 stonden Joes en Suze op de eerste plaats. Luus en Bo zijn daarbij als tweede geëindigd. Bij niveau 5 stonden Izzy, Eva en Sjors op de eerste plaats en Amy en Fieke op de 2de plaats.

handbal

Dames DOS'80/Olympia'89 slepen overwinning uit het vuur

Lieke van den Akker Foto: **Ruud Schobbers**

HEESCH - **Zaterdagavond 7 december was sporthal 't Vijfeiken het toneel van een ware thriller. De handbalsters van DOS'80 namen het op tegen Tremeg uit Gemert. Beide teams hadden tot deze wedstrijd vier punten verzameld. Daarom stond er ook wel wat op het spel. In de laatste seconde scoorde Lieke van den Akker de winnende treffer en wist daarmee belangrijke punten binnenshuis te houden.**

Kleine verschillen
Het was DOS'80 dat meteen het voortouw nam. De keepster van Tremeg was aanvankelijk een sta in de weg, anders was de voorsprong, na tien minuten, van 4-2 ruimer geweest. DOS'80 kon niet verder uitlopen en een groter verschil dan twee doelpunten kwam er niet. Tremeg krabbelde langzaamaan terug en nam het stokje weer over van de Heesche formatie. Ruststand 8-9.

Stuivertje wisselen
In de tweede helft kon het spreekwoordelijke kwartje beide kanten opvallen. Keepster Inge Turlings stopte meteen een strafworp en daar achteraan een break-out. Na een tussenstand van 9-11 was het DOS'80 dat weer meer grip kreeg op de wedstrijd. In de verdediging werd uitstekend samengewerkt en Anne van Munster tilde de score naar 17-15. Tremeg gaf zich zeker niet gewonnen met nog tien minuten te spelen. Er ontspon zich een ware thriller. Met een drietal minuten te gaan nam Tremeg een serieuze optie op de winst door 18-19 te scoren. Met een uiterste krachtsinspanning van het hele team wisten Lieke van Iperen en Lieke van den Akker, in de laatste seconden, de stand om te buigen naar 20-19.

In week 52 (25-26 december)
en in week 1 (1-2 december)
verschijnt er geen
DeMooiBernhezeKrant
De volgende uitgave valt op 8-9 januari weer in jouw brievenbus.

Wij wensen je fijne kerstdagen en een MOOI 2020

Slamdunk trots op Jeugdprins Jim

HEESCH - **Basketbalclub Slamdunk is supertrots op haar lid Jim van Uden, Jeugdprins van Krullendonk. Gefeliciteerd Jim en zijn Adjudant Tjerk. Jim basketbalt al heel wat jaren bij Slamdunk. Het is een kleine vereniging waar gezelligheid hoog in het vaandel staat. Sinds een aantal jaren speelt Jim in het wedstrijdteam U14 als guard, daar schiet hij er op links graag op los.**

Mocht jij ook eens graag een kijkje komen nemen en eens een keertje meetrainen dan kan dat op woensdagavond, in zaal 't Vijfeiken. Je mag sowieso drie keer meetrainen om daarna te beslissen of je er bij blijft! Het is een zeer intensieve binnensport!

Ben je tussen de 6 en 14 jaar, dan ben je welkom van 17.45 tot 19.15 uur. Ben je tussen de 14 en 22 jaar, dan ben je welkom van 19.15 tot 20.30 uur.
Tevens zoeken wij nog dames die zin hebben om van 20.30 tot 21.30 uur te komen basketballen of dit te komen leren! Het is een gezellige damesgroep, met gevorderde speelsters en minder gevorderde. Vanaf 17 jaar kun je al aansluiten!

Voor info mail naar skoe@live.nl of slamdunk.heesch@gmail.com, ter attentie van Han Tan.

voetbal

Prinses Irene vergeet te winnen

UDENHOUT/NISTELRODE - **Prinses Irene speelde in Udenhout tegen promovendus SVSSS een voortreffelijke wedstrijd, maar wist niet verder te komen dan een 2-2 gelijkspel.**

De mannen van Van Tilburg Mode & Sport kwamen na vijf minuten al op een 0-1 voorsprong via Tim vd Brand. In de negentiende minuut stond het echter alweer 2-1 voor SVSSS, door Dennis van Schijndel en Stefan Dekkers. Een, zeker in de tweede helft, oppermachtig Prinses Irene wist alleen nog te scoren via Wibe van Rooij.
De mooiste kansen gingen verloren, maar ook doelman Bjorn Boer verrichtte een paar wereldreddingen, waardoor Prinses Irene te weinig kreeg.

korfbal

Korfbalsters met bloed, zweet en tranen naar gelijkspel

NISTELRODE - **Dat het afgelopen weekend een spannende wedstrijd zou kunnen worden, was vooraf duidelijk.**

Dat de dames van Prinses Irene het weer zó spannend gingen maken, had het publiek en de bank van Prinses Irene liever niet gehad. In het begin ging het gelijk op aan beide kanten, waardoor er werd gerust met een 6-7 stand op het scorebord. Stormvogels kwam na de rust beter uit de startblokken en liep uit naar vijf doelpunten voor. Prinses Irene kon vanaf dat moment pas weer iets terugdoen. Met nog twee minuten op de klok stond Stormvogels nog twee punten los.

Kijkend naar afgelopen week wisten zowel de oranjehemden als Stormvogels dat nog alles mogelijk was. Door twee keer te scoren in de laatste minuut sleepte Prinses Irene gelukkig weer een punt uit de wedstrijd die eindigde met 15-15.

Nienke Poll: Eerste sneeuwmeters van het seizoen in Pitztal Oostenrijk

NISTELRODE – **Nienke Poll uit Nistelrode besloot toen ze 10 jaar was dat ze toch liever wilde gaan snowboarden in plaats van skiën. Inmiddels is ze 18 jaar en serieuzer dan ooit over een carrière als snowboardcrosser. Hierbij een update over afgelopen tijd.**

Nienke in actie

"Yes, de eerste sneeuwmeters zitten al weer in mijn benen. Eind oktober was mijn eerste trainingsweek in de sneeuw, in Pitztal om precies te zijn. Uitgenodigd door de NSkiV mocht ik meetrainen met het nationaal paralympisch snowboardteam van TeamNL.
'Supersick' natuurlijk om trainingsmaatje voor de paralympiers te zijn én samen met trainer Frank te kunnen werken aan mijn techniek."

Metts Banked Slalom Zoo Edition

"Wat krijg je als je snowboardcross mixt met slalom? Banked Slalom. Een parcours vol met kuipbochten waar iedereen als een malle doorheen snowboardt. Dit jaar weer georganiseerd door Metts in Landgraaf, met als thema Zoo Edition. Fun en strijd gecombineerd tot een mooi relaxed evenement. In de slalom werd er flink gestreden, wat voor mij resulteerde in een mooie eerste plek op het podium."

Europacup Pitztal

"Met een kleine onderbreking in Nederland, ben ik vervolgens half november weer naar Pitztal gegaan, samen met trainer Karel van Goor (oud Worldcup Snowboardcrosser). Een dikke week trainen om vervolgens daarna de Europacup te rijden. De Europacup had een sterk veld met zo'n 50 deelnemers in mijn categorie, waarvan veel snowboardsters die ook Worldcup rijden. Helaas was de eerste wedstrijddag afgelast vanwege het slechte weer, gelukkig ging de tweede wedstrijddag wel door. In de kwalificatie wist ik een elfde tijd neer te zetten. Het lukte me net niet om me in de heats te plaatsen voor de finales. Met een veertiende plek wel superblij met dit mooie resultaat!"

Junior FIS wedstrijd Pitztal

"Aansluitend aan de Europacup heb ik deelgenomen aan de Junior FIS wedstrijd, ook in Pitztal. Door de weersverandering werd de wedstrijd verplaatst naar onderaan de berg, naast het dalstation en een stuk kortere course. Ondanks een mooie zesde tijd in de kwalificatie, kwam ik niet verder dan de eerste heat. Mij restte enkel een zeventiende plek. De tweede dag ging niet veel beter en werd ik ook weer zeventiende. Daar had ik na de goede uitslagen van de Europacup niet op gerekend. Op zo'n korte baan kan de start een groot verschil maken, daar ga ik de komende periode extra op trainen."

Autorijden

"Dit jaar heb ik voor het eerst zelf gereden naar Oostenrijk. Samen met mijn moeder, zodat we onderweg konden afwisselen. Deze zomer ben ik namelijk 18 jaar geworden en heb ik mijn rijbewijs gehaald. Dus mag ik zelf rijden. Oh ja, om het verhaal compleet te maken: ik heb ook mijn propedeuse gehaald. Dus met veel energie begonnen aan mijn tweede jaar op het Fontys in Eindhoven. Ik volg daar de ALO opleiding (sportacademie). Fontys vindt mijn combinatie studeren en topsport snowboarden zo gaaf dat ze een artikel, filmpje en

'Supersick' natuurlijk om trainingsmaatje voor de paralympiers te zijn

een heuse banner met mij erop hebben gemaakt. Ik krijg er veel leuke reacties op, zelf vind ik het een beetje vreemd om mezelf zo te zien."

Seizoen 2019/2020

"Dit seizoen ga ik me vooral focussen op veel trainen in de sneeuw en het rijden van Europacups. De eerstvolgende wedstrijd is over een kleine twee weken in Isola 2000, in Frankrijk. Daarna staat een wedstrijd in januari in Grasgehren (Duitsland) op de planning. Wil je meer van mij lezen, foto's zien of mij volgen? Kijk dan op Facebook.com/nienkepollsbx of Instagram.com/nienkepollsbx."

Fotograaf:
Edwin Hendriks
Kerst Plein 1969
Heeswijk-Dinther

Evenementen

HEESCH • HEESWIJK-DINTHER • LOOSBROEK • NISTELRODE • VORSTENBOSCH

DONDERDAG 12 DECEMBER
Klankschalenconcert
Kloosterkapel Vorstenbosch
PAGINA 2

Laverhof on ice
Laverhof Heeswijk-Dinther

Boek & Babbel
Bibliotheek Heesch

Eetpunt
Molenhoeve 34a Loosbroek

Samen Eten
CC Servaes Heeswijk-Dinther

Kerstmarkt
Mozartlaan 94 Heesch

Taiji37Vorm - Taijiwuxigong
Boeddhistisch Centrum Vorstenbosch

VRIJDAG 13 DECEMBER
Laverhof on ice
Laverhof Heeswijk-Dinther

Reiki 2
Centrum MAIA Nistelrode

Boek & Babbel
Bibliotheek Heeswijk-Dinther

Najaarsexpositie
Galerie De Meesters
Heeswijk-Dinther

Stervensbegeleiding
Boeddhistisch Centrum Vorstenbosch

BOBZ Kerst
Dorpshuis Nistelrode
PAGINA 3

Kerst-inn
Parochiekerk Loosbroek

Verkoop kerststukken
CC De Wis Loosbroek

Keezavond
CC Servaes Heeswijk-Dinther

T.V. Kantlijn: Wisselmoord
Willibrordcentrum Heeswijk-Dinther

Urbanus lij kner ge sop
CC De Pas Heesch
PAGINA 12

ZATERDAG 14 DECEMBER
Adventsactie
Parochiekerken van HDL
PAGINA 9

Kerstwensboom
Dorpsplein Loosbroek
PAGINA 30

Kerst-Event
KookKunst Tinks Veghel

Laverhof on ice
Laverhof Heeswijk-Dinther
PAGINA 5

Alpacafarm open wandeling, meet & greet
Leeghandseweg 12 Vorstenbosch

Workshop Drupe Mandala
Boeddhistisch Centrum Vorstenbosch

Kerst inzamelingactie
Jumbo Wiegmans Heesch
PAGINA 28

Familieopstellingen
Kloosterkapel Vorstenbosch
PAGINA 2

Kerstinstuif voor de jeugd
De Eijnderic Heesch &
Heeswijk-Dinther

Verkoop kerststukken
CC De Wis Loosbroek

Museumboerderij in kerstsfeer
Meerstraat 28 Heeswijk-Dinther
PAGINA 24

Najaarsexpositie
Galerie De Meesters
Heeswijk-Dinther

Lezing: Groene theologie
Abdij van Berne Heeswijk-Dinther

De Stuik in Kerstsfeer
De Stuik Vorstenbosch
PAGINA 10

T.V. Kantlijn: Wisselmoord
Willibrordcentrum Heeswijk-Dinther

eXp@ts
CC De Pas Heesch
PAGINA 5 EN 12

ZONDAG 15 DECEMBER
Laatste dag inschrijving Nisseroise Kwis
www.nisseroisekwis.nl

Sale Dressup-Instyle
't Dorp 86 Heesch
PAGINA 15

Go for G-dans
CC De Pas Heesch
PAGINA 15

Koopzondag
Heesch
PAGINA 24

Adventsactie
Parochiekerken van HDL
PAGINA 9

Kerst-Event
KookKunst Tinks Veghel

Laverhof on ice
Laverhof Heeswijk-Dinther

Alpacafarm open
Alpaca meet & greet
Leeghandseweg 12 Vorstenbosch

Jaarafsluiting
Fanfare St. Lambertus
CC Nesterlé Nistelrode

Optreden: Heeswijkse Balletschool
CC De Pas Heesch
PAGINA 10

Landgoed rondleiding
Kasteel Heeswijk Heeswijk-Dinther

Museumboerderij in kerstsfeer
Meerstraat 28 Heeswijk-Dinther
PAGINA 24

Najaarsexpositie
Galerie De Meesters
Heeswijk-Dinther

Kerstconcert Nulands gemengd koor
St. Lambertuskerk Nistelrode

Kerst-In
Willibrorduskerk Heeswijk-Dinther
PAGINA 14

Uurtje klassiek: Kerstconcert
Laverhof Heeswijk-Dinther
PAGINA 11

Kerstconcert
Abdij van Berne Heeswijk-Dinther
PAGINA 10

Aurora en zanggroep
Friday kerstconcert
Petrus' bandenkerk Heesch

Kaarten VV Vogelvreugd
CC Servaes Heeswijk-Dinther

T.V. Kantlijn: Wisselmoord
Willibrordcentrum Heeswijk-Dinther

MAANDAG 16 DECEMBER
Laverhof on ice
Laverhof Heeswijk-Dinther

Start: Kerstboom actie
Financieel Centrum Heesch,
Van Heck Assurantiën en
Van Heugten Heesch
PAGINA 10

JOOST on tour
Plein voor Lunenburg Events
& More Loosbroek

Kaartmiddag
CC De Pas Heesch

Maak je eigen krachtsteen
Praktijk Brigitte Heesch

Kerstmarkt
Laverhof Heeswijk-Dinther
PAGINA 28

Kerstbingo supportersclub Prinses Irene
Kantine Prinses Irene Nistelrode
PAGINA 24

Poedja-Bardo Onder-richt-Meditatie
Boeddhistisch Centrum Vorstenbosch

DINSDAG 17 DECEMBER
Laverhof on ice
Laverhof Heeswijk-Dinther

Senioren-computerhulp
CC Servaes Heeswijk-Dinther

Kienen VV Vogelvreugd
CC Servaes Heeswijk-Dinther

Guru yoga
Boeddhistisch Centrum Vorstenbosch

WOENSDAG 18 DECEMBER
Kerststukjes verkoop
Alpe d'Huez
Weekmarkt Vorstenbosch
PAGINA 11

Laverhof on ice
Laverhof Heeswijk-Dinther

Mantelzorgwandeling & lunch
Menzel & Bus Nistelrode
PAGINA 4

Ontmoeten Vicky Brownhuis
Ziekenhuis Bernhoven Uden
PAGINA 4

KBO Kerstviering
CC Servaes Heeswijk-Dinther
PAGINA 6

Rikmiddag
Willibrordcentrum Heeswijk-Dinther

Kerstviering Zonnebloem
Zaal 't Tramstation Nistelrode

KBO Kerstviering
CC De Pas Heesch

Liederentafel
CC De Pas Heesch
PAGINA 11

Meditatief concert
Abdij van Berne Heeswijk-Dinther
PAGINA 5

Kerstviering
Heemkamer Nistelrode

Vipassyana Meditatie
Boeddhistisch Centrum Vorstenbosch

Voor meer informatie over de inhoud en tijden van de evenementen kunt u de agenda op www.mooibernheze.nl bekijken of de verwijzing in deze krant. Wilt u uw evenementen op deze pagina geplaatst hebben dan kunt u deze aanmelden via:

www.mooibernheze.nl