HEESWIJK • DINTHER • LOOSBROEK
VORSTENBOSCH • HEESCH • NISTELRODE

De MooiBernheze krant

WEKELIJKS GRATIS HUIS-AAN-HUIS

Jaargang 8 • Week 28 • 10 juli 2019

Bloemrijke randen zorgen voor meer bijen

BERNHEZE - **Het gaat niet goed met de bijen en andere insecten. Wereldwijd neemt de populatie schrikbarend af. Insecten zijn heel belangrijk voor de bestuiving van gewassen. En daarmee voor het voortbestaan van die gewassen én onze voedselvoorziening.**

Anthonie van Campen, Robert Ceelen (Stichting Maashorstboeren) en Jos v.d. Hurk plaatsen het nieuwe bord op de hoek van de Meerweg en de Ruitersweg-Oost in Heesch *Foto's: Marcel van der Steen*

Voorbeeld bloemrijke akkerrand

Een delegatie van de Bernhezer boeren bij de geplaatste borden

'Het werk van boeren mag gezien worden'

In Bernheze werkt een aantal boeren aan bloemrijke randen op de gronden die ze van de gemeente pachten. De randen die vorig jaar zijn ingezaaid zijn opnieuw mooi opgekomen.

De randen die dit jaar voor het eerst zijn ingezaaid moeten zich nog ontwikkelen, maar doen het ook goed. Deze bloemrijke randen hebben bijgedragen aan de benoeming 'Bijvriendelijke Gemeente'. Het werk van de boeren mag gezien worden. Daarom zijn de randen voorzien van kleurrijke borden.

Wil je de bloemrijke randen bekijken? Kijk dan op de website van de gemeente en typ in het zoekvenster 'bloemrijke randen'.

Een van de nieuwe borden zodat het gezien wordt

Informatiepanelen
Nistelrode en Heesch onthuld

De onthulling van de borden *Foto's: Peter Kriele*

HEESCH/NISTELRODE - **Ter afsluiting van het project Dynamische Landschappen Bernheze zijn op 2 juli enkele informatiepanelen onthuld. Deze informatiepanelen staan langs de oude routes die de verbinding vormen tussen de dorpen en de Maashorst, plaatselijk ook wel driften genoemd. Ze geven informatie over de lokale historie, het landschap en de natuurwaarden.**

Wethouder Peter van Boekel onthulde samen met een aantal gepassioneerde vrijwilligers de eerste twee borden. Marcel van Dooren, ontwerper van de routes, licht toe hoe hij op het concept met de stapstenen is gekomen.
"Al sinds mensenheugenis lopen mensen en dieren veel op en neer tussen de Maashorst en de omliggende dorpen. In de betonnen

platen onder de informatiepanelen zien we dan ook sporen van (post-)koetsen, soldatenlaarzen, boerenklompen, honden die de herder vergezellen en natuurlijk heel veel dieren."

> "Fantastische bijdrage van heemkundekringen en dorsclub

Vrijwilligers
Pieter van de Meer van Dorsclub de Stofvreters vertelt vol trots: "Er groeit spelt op de graanakker langs de A50 en de bloemenrand daarnaast ontwikkelt zich ook weer heel fraai."

Bij de graanakker staan ook informatiepanelen over de geschiedenis: "Op het paneel vind je informatie over het vliegveld dat daar in de Tweede Wereldoorlog lag en het enorme legertentenkamp dat er in de Franse tijd heeft gestaan", vertelt Hans Pennings van Heemkundekring De Elf Rotten enthousiast.

Dit project is ontwikkeld als onderdeel van het programma Landschappen van Allure van de provincie. "Als gemeente waren we initiatiefnemer, maar vooral de vrijwilligers van IVN Bernheze, heemkundekringen en de dorsclub hebben op een fantastische manier bijgedragen aan de inhoud van de borden", zegt wethouder Van Boekel.

Voor Bernhezenaren
Door Bernhezenaren

The Walk of the World
Vierdaagse Nijmegen
pag. 3

BUITEN gewoon ONTMOETEN
Stemmen BBE
pag. 7

Aangenaam Heesch
pag. 15

25-jaar jubileum
pag. 18

Krant deze week niet ontvangen?
info@DeMooiBernhezeKrant.nl
Tel. 0412-795170

Akker zonwering
rolluiken & buitenleven
MAATWERK UIT EIGEN WERKPLAATS
Zoggelsestraat 21a, Heesch
T. 0412 - 45 3113
www.akker-zonwering.nl

Hallo
JUMBO
Zie pagina 11
Jumbo Wiegmans Heesch
Jumbo Nistelrode

COLOFON
DeMooiBernhezeKrant

Oplage
13.000 stuks
Bezorgdag: woensdag/donderdag

Bernheze Media
Laar 28
5388 HG Nistelrode
0412-795170
info@demooibernhezekrant.nl
www.demooibernhezekrant.nl

Redactie
Rian van Schijndel
Heidi Verwijst
Henriëtte Maas
Tamlyn van Lanen
Milène Putters
Carlijn van de Ven

Acquisitie:
Rian van Schijndel
Ingrid van Driel-van Linder
Joyce van Griensven

Administratie:
Heidi Verwijst
info@demooibernhezekrant.nl
Wendy van Grunsven

Vormgeving/DTP
Monique Raaijmakers
Buro Tweevoud

Fotografie
Ad Ploegmakers
Michel Roefs
Marcel van der Steen
Edwin Hendriks

Advertorial

Aanlevertijden
Kopij/redactie:
maandag tot 12.00 uur.
Familieberichten:
maandag tot 18.00 uur.
info@demooibernhezekrant.nl
Advertenties:
verkoop@bernhezemedia.com

Bezorgklachten
info@demooibernhezekrant.nl
0412-795170

Aan de inhoud van DeMooiBernheze-Krant is alle mogelijke zorg besteed. Er kunnen echter geen rechten aan worden ontleend.
De uitgever zal geen aansprakelijkheid aanvaarden. Niets uit deze uitgave mag op enigerlei wijze worden verveelvoudigd en/of openbaar worden gemaakt zonder toestemming van Bernheze Media.

PEFC
PEFC/30-31-674
WIJ LEIDEN VAKMENSEN OP
Erkend leerbedrijf

Heerlijk genieten tijdens GROOTTE vakantie bij Hullie!

UDEN - **Hullie GROOTTE vakantie betekent dat gedurende zes weken Hullie dagelijks geopend is voor haar gasten. Met mooi weer kan iedereen heerlijk genieten van de buitenspeeltuin en waterspeeltuin met de uitgebreide terrassen, maar bij minder mooi weer is er binnen ook van alles te doen bij de binnenspeeltoestellen en de gezellige zitjes. Kortom, het wordt heerlijk genieten in de zomer bij Hullie!**

Airtrampoline en Spacegalop
Hullie heeft er opnieuw twee buitenattracties bij! Tijdens Hullie meivakantie is Hullie Airtrampoline geopend. Dit is niet zomaar een springkussen, maar echt een HELE grote: maar liefst eentje van 21 bij 10 meter! Dat wordt lekker spelen met uitzicht op de mooie natuur van de Maashorst. Ook voor de allerkleinsten is er een nieuw speeltoestel. Op Hullie Spacegalop kunnen de kinderen net doen alsof ze op een paard zitten. Kom jij mee genieten van deze super actieve attracties?

Voor zowel kinderen als volwassenen valt er nog meer te genieten, want Hullie heeft opnieuw lekkere nieuwe gerechten toegevoegd aan de menukaart. Dus laat je deze zomer verrassen en kom lekker spelen en heerlijk eten bij Hullie.

Extra openingstijden Hullie GROOTTE vakantie
Hullie is dagelijks geopend van vrijdag 5 juli tot en met zondag 18 augustus van 10.00 tot 19.00 uur. Op de zondagen is Hullie geopend van 10.00 tot 20.00 uur.

'On the Moon again'

HEESCH - **Deze maand is het 50 jaar geleden dat voor het eerst in de geschiedenis mensen naar de maan vlogen, op de maan landden en veilig terugkeerden naar de aarde. Deze historische gebeurtenis wordt op 12 juli wereldwijd herdacht met het jubileum 'On the moon again'. In tal van landen worden evenementen georganiseerd waarbij aandacht aan de maan wordt besteed.**

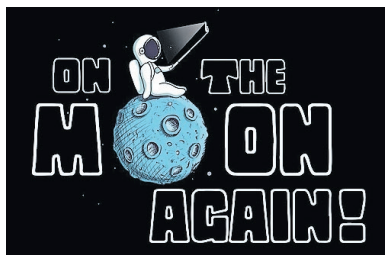

Sterrenwacht Halley houdt voor deze gelegenheid een extra publieksavond op vrijdag 12 juli. Het programma begint om 21.00 uur en duurt tot ongeveer 23.00 uur.
De maan staat dan aan de hemel en met de telescopen kan hij heel dichtbij worden gehaald. Zijn 'zeeën', bergen en talloze kraters zijn mooi zichtbaar. In de publiekspresentatie wordt verteld over de maan en wordt tevens teruggeblikt op de spectaculaire maanlandingen. Entree op de publieksavond is € 5,-, kinderen tot en met 12 jaar betalen € 3,-.

Sterrenwacht Halley
Halleyweg 1, Heesch
0412-454999
www.sterrenwachthalley.nl.

COLUMN Ton Bens

AANGENAAM HEESCH EN HET OSSE RONDJE

Niet alleen in Heesch is het 'Aangenaam' winkelen maar sinds afgelopen maandag is ook de nieuwe winkel geopend in Winkelcentrum de Ruwert aan Sterrebos 4 in Oss. Samen met De Bakkers Lamers hebben we de winkel tot werkelijk iets heel bijzonders gemaakt.

Een ultieme versbeleving aan een heel mooi 'versplein' met een keurslager en een groentespecialist en direct daarnaast een hele grote supermarkt. Tijdens het afgelopen weekend, waarin alles is ingericht, kregen we al veel reacties; duimpjes omhoog en goedkeurende blikken van de voorbijgangers.

Er zijn ook tal van leuke openingsacties

Ons assortiment is voor een groot deel hetzelfde gebleven, maar wel op een hele andere manier gepresenteerd. Daarnaast hebben we ook een speciaal kaasje ontwikkeld, het 'Osse Rondje'; een pondje belegen kaas met of zonder kruiden. Er zijn ook tal van leuke openingsacties.

Ook onze klanten in Heesch laten we meegenieten van de start van onze nieuwe locatie in Oss. Vanaf het moment van het verschijnen van deze krant (woensdag 10 juli) krijgt u bij een aankoop van 500 gram 'Zomerkaas' een huzarensalade gratis!

De zomervakantie is van start gegaan, dus maak eens een lekker rondje Oss-Heesch en kom binnenlopen bij onze winkels in Heesch en Oss. Dat geldt uiteraard ook voor de toeristen die in deze regio op vakantie zijn! Waar kunt u ons vinden? In winkelcentrum De Ruwert in Oss (samen met De Bakkers Lamers) en aan 't Dorp 69 in Heesch, vlakbij de waterfontein aan het plein.
Wij kijken uit naar uw komst!

Bon Fromage Team Oss - Heesch
Ton en Elly Bens

Winnaar lezersactie DeMooiBernheze Krant

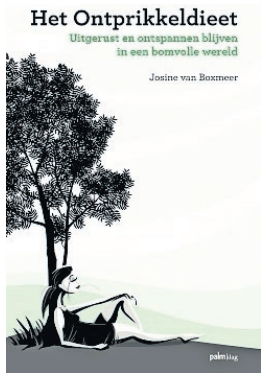

De winnaar van de lezersactie voor het boek 'Het Ontprikkeldieet' van Josine van Boxmeer is Sjan Geenen geworden! Proficiat Sjan en veel leesplezier!

Na de zomer van start

Vijfde editie van de leukste en spannendste kookwedstrijd voor kinderen

BERNHEZE - Welk team mag zich op 9 oktober Keukenbazen 2019 noemen? En wie wordt SmaakBurgemeester van Nederland?
Het is de vijfde editie van de leukste en spannendste kookwedstrijd voor kinderen van 10 tot 12 jaar uit 16 gemeenten in Noordoost Brabant waar Bernheze ook aan meedoet.
Na de zomer gaat de Keukenbazen Battle 2019 écht van start, maar teams kunnen zich nu al voor-aanmelden via www.keukenbazen.nl.

DeMooiBernhezeKrant bij de Nijmeegse Vierdaagse

BERNHEZE - **Over een kleine week is het zover; De Walk of the World, de Internationale Vierdaagse Afstandsmarsen Nijmegen staan weer voor de deur. Deze 103de Vierdaagse wordt ongetwijfeld ook dit jaar weer door vele fanatieke Bernhezenaren gewandeld.**

Zij hebben al veel kilometers in de benen zitten voor zij dinsdag 16 juli al vroeg uit de veren gaan om deze uitputtingsslag te gaan volbrengen. DeMooiBernhezeKrant zal zich dit jaar laten zien op woensdag 17 juli om de lopers een hart onder de riem te steken.
De redactie van DeMooiBernhezeKrant zal klaarstaan met een kleine versnapering voor de Bernhezer wandelaars. De oplettende deelnemers kunnen langs de kant van het parcours enkele medewerkers en de vaste fotografen van DeMooiBernhezeKrant ontdekken; om precies te zijn in Wijchen. Kijk op het kaartje voor de exacte plek. Wie weet heb je een momentje om even bij te komen en kunnen we een leuke foto van je maken.

Wij wensen alle Bernhezenaren die meelopen met de 103de Vierdaagse succes en hopelijk tot ziens op woensdag 17 juli in Wijchen!
www.4daagse.nl.

Wie weet heb je een momentje om even bij te komen en kunnen we een leuke foto van je maken

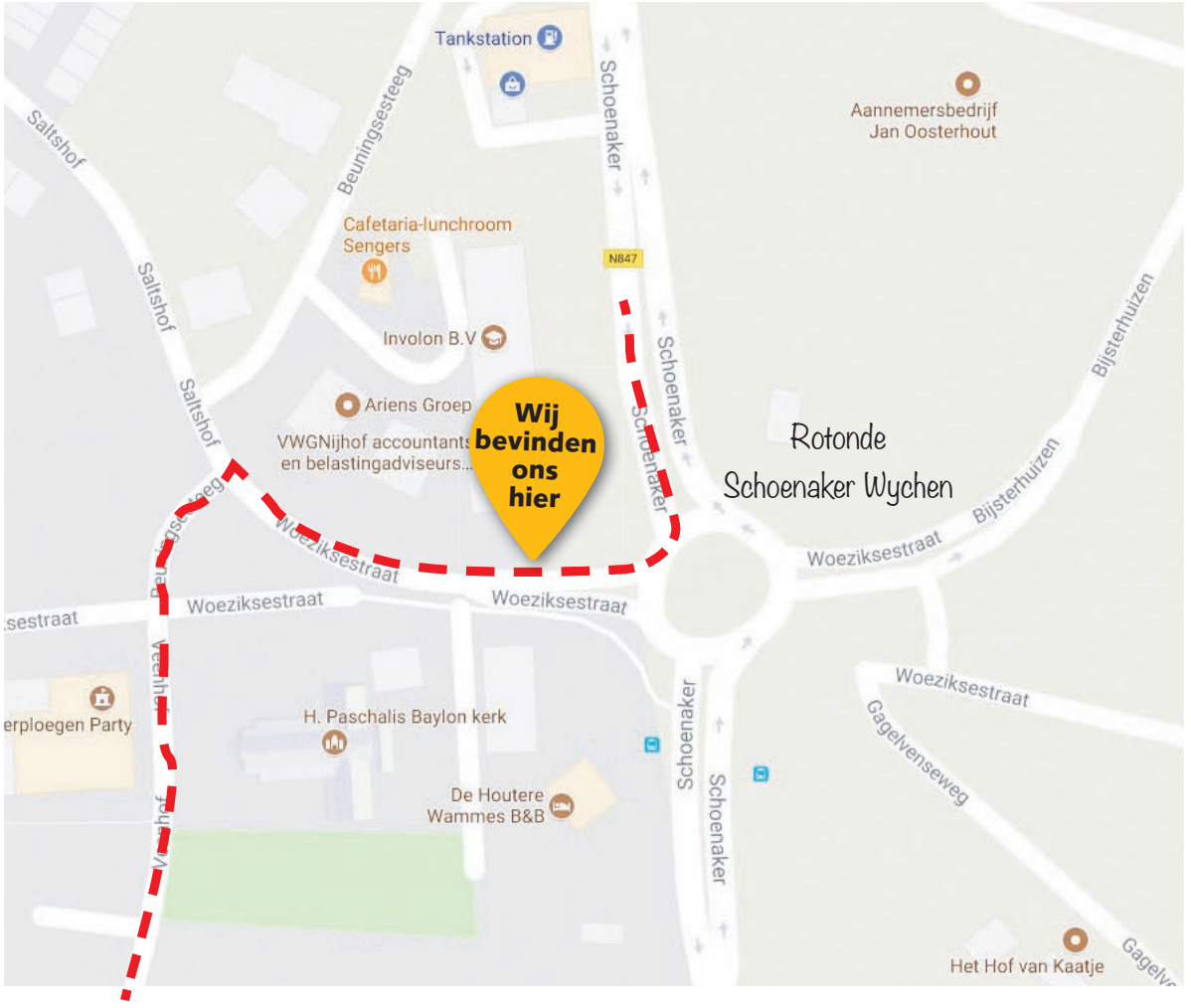

Fred Gnade benoemd tot Lid in de Orde van Oranje-Nassau

Burgemeester Moorman speldt bij Fred de versierselen op *Foto's: Marcel van der Steen*

HEESCH - **Fred Gnade ontving vrijdag 5 juli uit handen van burgemeester Marieke Moorman de versierselen behorende bij zijn benoeming tot Lid in de Orde van Oranje-Nassau. Dit gebeurde tijdens de jaarlijkse afsluiting van het seizoen van Fanfare Aurora in de repetitiezaal aan 't Dorp 138.**

Vanaf 1976 tot heden zet Fred zich belangeloos in voor Fanfare Aurora in Heesch. Vanaf 1976 was en is hij verantwoordelijk voor de inrichting en het opbouwen van podiums en verrichtte diverse logistieke werkzaamheden.
Verder was hij materiaalbeheerder en organisator van diverse optredens. Daarnaast zette hij zich in voor het dans- en amusementsorkest en verrichtte hij diverse hand- en spandiensten. Van 1978 tot 2017 was Fred tevens bestuurslid en van 1983 tot 1998 was hij lid van het Oranjecomité Heesch/Bernheze, vertegenwoordigde daar de fanfare én zette zich in voor allerlei festiviteiten.

Fred Gnade en zijn vrouw

Veel mensen zullen hem ook herkennen als de dirigent van verschillende buitenoptredens van de fanfare.
Denk aan Koninginnedag en later Koningsdag, het inhalen van Sinterklaas, de rondwandeling van de vriendenkring en serenades bij bruiloften en jubilea. In 2017 werd Fred vanwege zijn verdiensten voor de vereniging al benoemd tot erebestuurslid van Aurora.

Meer foto's op:
www.mooibernheze.nl

ZORG EN HULP

Spoed, als elke seconde telt
Alarmnummer Brandweer, Ambulance en Politie 112
Doven en slechthorenden spoedeisende hulp 0900-8112
Geen spoed
Brandweer 0412-458888
Politie 0900-8844
Politie doven en slechthorenden 0900-1844
Huisartsenpost 0900-8860
BERNHEZE
ONS Welzijn 088-3742525
info@sociaalteambernheze.nl
www.ons-welzijn.nl
THUISZORG PANTEIN
Voor al uw zorgvragen 0900-8803
www.thuiszorgpantein.nl
HEESCH
Huisartsen
Huisartsenpraktijk De Vorssel
Langven 24, 0412-453798
Spoed overdag: 0412-455282
Huisartsenpraktijk De Zwaan en Van Sonsbeek
Schoonstraat 21
0412-450802
Spoed overdag: 0412-450802
Huisartspraktijk L. van Cruchten
't Dorp 37, 0412-451355
Spoed overdag: 0412-454945
Mw. N.A.M. Hiemstra
Gildestraat 1, 0412-451380
Spoed overdag: 0412-452739
Apotheek
BENU Apotheek Heesch
open ma.-vr. 8.00-17.30 uur
zaterdag 11.00 - 13.00 uur
0412-451971
BrabantZorg
Locatie: Heelwijk en Thuiszorg Heelwijk/Laarstede
Mozartlaan 2, 0412-465500
www.brabantzorg.eu
HEESWIJK-DINTHER
Huisartsen
Huisartsenpraktijk De Vrij-Kesselaer
Plein 1969 13b, 0413-292350
Spoed overdag: 0413-292730
Huisartsenpraktijk Heilaren
Heilarensestraat 64
0413-292922
Spoed overdag: 0413-293393
Apotheek
Apotheek Heeswijk-Dinther
Plein 1969 13a
Open ma.-vr. 8.00-17.30 uur.
Buiten openingstijden voor spoedeisende recepten kunt u naar de Regioapotheek in Bernhoven, naast de hoofdingang van het Ziekenhuis Bernhoven Uden.
0413-408780.
Laverhof
Locaties Cunera, De Bongerd en ondersteuning thuis
Zijlstraat 1, tel.: 0413-298100
NISTELRODE / VORSTENBOSCH
Huisartsen
Huisartsenpraktijk Nistelrode
Beekgraaf 58a. 0412-611250
Apotheek
Apotheek Nistelrode
open ma.-vr. 8.30-17.30 uur
zaterdag 11:00-12:00 uur
buiten openingstijden voor spoedeisende recepten bij de Regioapotheek in het Ziekenhuis Bernhoven.
0413-408780.
BrabantZorg
Locatie: Laarstede en Thuiszorg Heelwijk/Laarstede
Laar 40, 0412-407020
www.brabantzorg.eu
Verloskundige Nistelrode-Heesch
Verloskundige praktijk NOVA
Mozartlaan 2 Heesch
0412-646839
spoed: 06-53673167
www.novaverloskundigen.nl
LOOSBROEK
Huisartsen & Apotheek vindt u onder meer in Heeswijk-Dinther & Nistelrode. De huisartsen uit de regio draaien diensten in Loosbroek.

Lotgenotenbijeenkomst over prostaatkanker

UDEN - **Ziekenhuis Bernhoven en de Prostaatkankerstichting.nl ontvangen dinsdag 16 juli mensen met prostaatkanker voor een lotgenotenbijeenkomst. Thema van deze bijeenkomst is: Mijn psa loopt op. Wat nu?**

PSA is een eiwit dat van nature in de prostaat wordt gemaakt. PSA (Prostaat Specifiek Antigeen) komt in een lage concentratie ook in het bloed voor en kan daarin worden gemeten. Als daar aanleiding voor is wordt een meting gedaan. Maar betekent een te hoog psa dan meteen dat iemand prostaatkanker heeft? Dat hoeft niet. De psa-waarde kan ook verhoogd zijn als de prostaat te groot is, of als er een ontsteking is. Daarnaast stijgt de psa-waarde naarmate mannen ouder worden.

Een verhoogd psa betekent wel dat de patiënt wordt doorverwezen voor vervolgonderzoek door

INFORMATIE EN STEUN NA DIAGNOSE

een uroloog, maar het betekent zeker niet meteen dat iemand prostaatkanker heeft.
Over dit thema spreken lotgenoten met elkaar. Ervaringsdeskundigen van prostaatkankerstichting.nl zijn aanwezig om vragen te beantwoorden.
Prostaatkankerstichting.nl is een patiëntenorganisatie door en voor mannen met prostaatkanker. De organisatie informeert en steunt mannen (en hun naasten) die worden geconfronteerd met de diagnose prostaatkanker. De bijeenkomst begint om 10.00 uur. Je bent van harte welkom. Vooraf aanmelden is niet nodig.

Lekkers uit de natuur

Gonnie in de picknickweide

SLABROEK - **Gidsen van Natuurcentrum De Maashorst gaan zondag 14 juli op zoek naar lekkers uit de natuur.**

Er wordt een bezoek gebracht aan de overburen van het natuurcentrum, een bioboer, waar koeien en kippen te zien zijn. De boer vertelt hoe ze verzorgd worden en hoe ze leven, wat ze ons geven en wat er van gemaakt wordt. Enkele producten hiervan worden meegenomen naar het natuurcentrum. Daarna gaan de deelnemers op zoek naar eetbare planten in de natuur en kijken ze samen met de gids wat daarvan meegenomen kan worden. Met al dit lekkers wordt een gerechtje gemaakt dat heerlijk wordt opgesmuld in de picknickweide van het natuurcentrum. Dat is buitenleven ten top en leuk voor iedereen, ook voor kinderen!

EEN BIO BOER WAAR KOEIEN EN KIPPEN TE ZIEN ZIJN

Doe je mee aan deze leuke activiteit van het natuurcentrum? Deelnemers betalen € 5,- per persoon. Opgeven vooraf is noodzakelijk en kan via www.natuurcentrumdemaashorst.nl of 0412-611945.

Let op! Er is een beperkt aantal plaatsen beschikbaar dus wacht niet te lang want vol is vol!

De staat van Nistelrode

NISTELRODE - **Nederlanders zijn, vergeleken met mensen in veel andere landen, een gelukkig volk. Dat blijkt keer op keer uit allerlei onderzoeken. Daar mogen we trots op zijn. Tegelijkertijd zijn er ook mensen die het wat minder getroffen hebben en er zijn problemen in de samenleving die om een oplossing vragen. Ook in Nistelrode.**

Om een goed beeld te krijgen van de leefbaarheid in de dorpskernen heeft ONS welzijn, in opdracht van de gemeente Bernheze, een gebiedsscan gemaakt. De resultaten van verschillende onderzoeken zijn hiervoor bij elkaar gezet. Zes thema's zijn bestudeerd: veiligheid, sociale cohesie, financiële stabiliteit, opvoedingsklimaat, voorzieningenniveau en mantelzorg. Uit de scan blijkt bijvoorbeeld dat inwoners van Nistelrode tevreden zijn over de voorzieningen in het dorp en dat veel mensen zich erg betrokken voelen bij hun buurt. Dat is positief. Er zijn ook minder positieve uitkomsten. Bijvoorbeeld: bijna de helft van de ouderen ervaart eenzaamheid en veel ouders hebben last van stress bij het opvoeden van hun kinderen. En jongeren missen eigen ontmoetingsplekken in de buurt.

De gebiedsscan heeft nog veel meer interessante en opvallende uitkomsten opgeleverd. ONS welzijn wil deze graag met inwoners, professionals en vertegenwoordigers van organisaties in Nistelrode bespreken. Samen met GGD Hart voor Brabant, de Dorpsraad Nistelrode en Burenhulp Nisseroi organiseert ONS welzijn een bewonersavond op donderdag 19 september vanaf 19.00 uur in CC Nesterlé.

In groepen worden daar opvallende uitkomsten van de gebiedsscan besproken en aan de deelnemers wordt gevraagd hoe de leefbaarheid van Nistelrode verder verbeterd kan worden en wie zich daarvoor in zou willen zetten. Het zou mooi zijn als hieruit een preventieplan voor Nistelrode ontstaat.

Voor meer informatie en voor aanmelding voor de bewonersavond stuur een mailtje naar leny.janssen@ons-welzijn.nl.

Refreshing Cream

BERNHEZE – **Biozantium Refreshing Cream voor behandeling van uitslag van de processierups bevat menthol en eucalyptus voor verkoeling van de aangedane huid. Daarbij bevat deze cream calendula, cocos en IJslands mos, wat het genezingsproces van de aangedane huid ondersteunt.**

Ben je van de jeuk en uitslag van de processierups af? Dan hoef je de Refreshing Cream niet weg te gooien! Je kunt het namelijk prima gebruiken als aftersun en ook voor insectenbeten werkt het fijn.

Het is belangrijk je huid in goede conditie te houden. De juiste huidverzorgingsproducten voor thuis zijn hierbij essentieel.
Je huid is je eerste verdedigingslinie naar de buitenwereld. Een gezonde huid zorgt ervoor dat bacteriën, virussen en andere ziekmakers niet zomaar binnen kunnen dringen. Een gezonde huid biedt bescherming.

Wij kunnen je huidverzorgingsadvies op maat geven.
Benieuwd wat wij jou adviseren?
Loop eens binnen bij
DIO Drogisterij Sparkling in Nistelrode,
DIO Drogisterij Van Der Doelen in Heesch en
WAAR Winkel in Uden.

dio sparkling
DROGISTERIJ | PARFUMERIE
THE READ SHOP
NISTELRODE - 0412-201202

dio
Van Der Doelen Heesch
HEESCH - 0412-457086

A GIFT
Geluk in een Potje
UDEN - 06-49337664

BIOZANTIUM
THE POWER OF BOTANICS
WWW.BIOZANTIUM.NL

'Moeder aan de lijn' in Alzheimercafé

VEGHEL/BERNHEZE - **In de zomermaanden schakelt het Alzheimercafé in Veghel een tandje terug. De onderwerpen eisen dan iets minder voorbereiding of ze zijn wat luchtiger, maar niet minder boeiend. Op dinsdag 16 juli wordt de documentaire 'Moeder aan de lijn' vertoond, over drie mantelzorgers die elk voor hun dementerende moeder zorgen.**

Dat gebeurt in het Pieter BrueghelHuis, Middegaal 25 in Veghel. De deur gaat daar open

PERSOONLIJKE VRAGEN

om 19.00 uur, het programma begint om 19.30 uur en iedereen die iets met dementie heeft, is van harte welkom. Bezoekers kunnen met hun persoonlijke vragen ook terecht bij de professionals die deze avond aanwezig zijn.

Na afloop van de film wordt er nagepraat met de bezoekers. In augustus is er geen café. Het volgende Alzheimercafé is op de derde dinsdag van september.

Al vijf jaar passie voor elkaar, voor zorg en voor tuinieren

Geenen Gardening viert 5-jarig bestaan

V.l.n.r.: Mike Manders, Judith Spierings, Jeroen Heijms, Hein Geenen, Erwin Semp, Cor Broekema, Jessie Robben en Eki Bergmans

VORSTENBOSCH – **'Ze hebben een passie voor elkaar, voor zorg en voor tuinieren'. Zo begon eerder een artikel over Geenen Gardening. En ook dit keer kan DeMooiBernhezeKrant, aanwezig tijdens de viering van het 5-jarig bestaan van dit unieke hoveniersbedrijf, dit artikel echt niet anders beginnen.**

Het kippenvel kwam zeker niet van de temperatuur, want die was op dinsdag 25 juni om 19.00 uur nog steeds 32 graden, maar van een zeer indrukwekkende avond met bijzondere mensen.
Geenen Gardening is gevestigd aan de Kerkstraat 24, maar voor deze gelegenheid waren eigenaren Hein Geenen en Judith Spierings, al hun medewerkers én enkele leveranciers aan de overkant te vinden, in Bar en Eetcafé De Ketel. Bij Geenen Gardening werken jongens en jongemannen vanaf 16 jaar met een verstandelijke of psychische beperking én met een pgb of dagbestedingsindicatie via de WLZ. Onder leiding van Hein worden de handen uit de mouwen gestoken bij vakkundig tuinaanleg. Judith begeleidt en coacht hierbij op de achtergrond en zorgt voor individuele aandacht.

Werk en waardering
Het hoveniersbedrijf van Judith en Hein doet alles wat een reguliere hovenier doet en combineert dit door jongens en jongemannen met psychische problemen of een verstandelijke beperking een werkplek te bieden.
Zij ondersteunen Hein bij onder andere tuinonderhoud, zoals schoffelen, snoeien, maaien, verticuteren en dat soort zaken. Daarnaast leggen ze compleet nieuwe tuinen aan.

Werknemers van het jaar
Het jubilerend ondernemerstel organiseerde deze avond voor hun naasten zoals ouders en buren, die steeds een handje meehelpen waar nodig. Vooral werden de jongens, waar het hele bedrijf om draait, in het zonnetje gezet en kregen ze de titel 'Werknemers van het jaar' toebedeeld. De avond startte met een heerlijk diner bij Bar en Eetcafé De Ketel, waar het ondanks het warme weer, goed toeven was op het terras. Na het diner kwamen Freddy van de Elzen en Rob Scheepers om een stukje te tonproaten mét de jongens! Dit was genieten voor alle aanwezigen. Hierna volgde een verrassing, de oud-collega Prins Robert met de 15-koppige blazers en trommelaars 'Zomercarnaval Veghel' ondersteunden Judith en Hein muzikaal bij de uitreikingen van de titel 'Werknemer van het jaar'. Voor iedere medewerker was er een mooi verhaal, de jongens waren duidelijk bijzonder vereerd. Zij kregen een certificaat en een medaille natuurlijk. Hierna werden nog wat vrolijke nummers ingezet en sommigen durfden zelfs een dansje te wagen.

Een feestelijk diner met vuurwerk

Een feest met muziek en dans

> **"Het plezier en de vrolijkheid die de jongens ons geven, daar halen we heel veel voldoening uit**

Vrolijkheid
Judith en Hein hebben nog geen dag spijt van hun bijzondere hoveniersbedrijf, waarmee ze de afgelopen vijf jaren enorm veel meegemaakt hebben.

Behalve een enorme groei in de klantenkring, werden ze genomineerd voor de titel 'Beste Jonge Ondernemer van het Jaar' van het Bernhezer Business Event. Hein kreeg de prinsentitel en Judith werd zijn prinses, zij kochten het huis van oma Geenen, gingen verbouwen en intussen werkten zij aan een heel tevreden klantenkring. "Het plezier en de vrolijkheid die de jongens ons en de klanten geven, daar halen we heel veel voldoening uit en is precies waar we het voor doen", besluiten ze, in herhaling vallend, maar oh zo gemeend.

Freddy van de Elzen en Rob Scheepers geven Jeroen advies

Geenen gardening – net even anders!

Kerkstraat 24, Vorstenbosch
06-30230395
geenengardening@live.nl
www.geenengardening.nl

Vrijwilligers CC Servaes op de fiets

‘Landgoed De Berkt in Heesch waar een interessante rondleiding werd gegeven door mensen van het IVN’

HEESWIJK-DINTHER - **Afgelopen zaterdag 6 juli hebben de vrijwilligers van CC Servaes hun jaarlijkse fietsuitje gehad.**

Met prachtig weer werd er, na een kopje koffie, vertrokken bij het gemeenschapshuis in twee groepjes van veertien personen. Door de prachtige omgeving werd er gefietst via Vorstenbosch en Nistelrode naar Schaijk, waar de picknick/lunch was geregeld in de uitgestrekte, lommerrijke tuin van De Munsehof. Hier werden diverse activiteiten uitgevoerd, waarbij er, in groepjes, gestreden werd om een hoofdprijs. Hierbij sloten ook nog een aantal vrijwilligers aan die met de auto waren gekomen.

Daarna werd er koers gezet naar Landgoed De Berkt in Heesch, waar een interessante rondleiding werd gegeven door mensen van het IVN. Rond half zeven was iedereen weer bij Servaes (tijdens de laatste kilometer toch nog wat regendruppels), waar een lekker buffet van de plaatselijke slager wachtte. Hierna werd door de organisatie ook de hoofdprijs uitgereikt aan het groepje dat gewonnen had: een drankpakket! Een mooie dag voor iedereen!

Met dank aan de organisatie van deze prachtige fietstocht, Fred v.d. Berg en Harry v.d. Ven, en aan de ondersteuning door diverse vrijwilligers.

Vrijheid

VORSTENBOSCH - **Vanuit Nederland een eerbetoon aan een 21-jarige held uit Australië.**

75 Jaren leven in vrijheid
Het lijkt zo gewoon
En ik ben zo'n geluksvogel.

Op 9 juli zou Maurice McHugh, als hij nog leefde, 96 jaar zijn geworden. Maar wie is dan die held uit Australië? Woensdag 20 september 1944 zag ik als jongen van 12 jaar, samen met mijn jongere broer, een brandend vliegtuig neerstorten. De piloot van dit vliegtuig was de 21-jarige Maurice McHugh uit Australië. Deze held gaf die dag zijn leven voor onze vrijheid. Van deze vrijheid kunnen wij nu al 75 jaren genieten. Als een eerbetoon voor deze held heb ik ook dit jaar weer klaprozen gezaaid en onze molen voor hem in de rouwstand gezet. Maurice, bedankt!

Jan Smolenaers uit Vorstenbosch

Schutterskoningschieten en barbecue Gilde Vorstenbosch

Bram Somers

Paul en Patricia

VORSTENBOSCH - **Dit jaar werd de gewijzigde opzet door de combinatie van geweerschieten met kruisboogsschieten opnieuw uitgevoerd. Daarnaast was er een barbecue en voor het eerst was ook het prinsschieten voor de jeugd op dezelfde avond gepland.**

Op donderdagavond 4 juli werd om 18.00 uur begonnen met kruisboogschieten, met aansluitend een barbecue voor alle leden en partners én hun inwonende kinderen.
Allereerst moesten de veertien deelnemers vijftien pijlen schieten, verdeeld over drie kruisboogbomen.

Er was door de barcommissie en enkele vrouwen gezorgd voor lekkere stukken vlees en diverse salades. Het bakken van het vlees werd ook door de barcommissie verzorgd, zodat men lekker kon buurten en de schutters hun wedstrijd konden doen.

Vanaf 19.00 uur mocht de jeugd op een houten vogel schieten, met tien personen werd deze strijd aangegaan. Bram Somers was de gelukkige die zich als eerste gildeprins mocht noemen. Om 20.00 uur werd ook nog een nieuwe groepsfoto gemaakt, dus iedereen moest zich hiervoor in het gildekostuum steken. Toen dat allemaal gebeurd was kwam een fotograaf, die achter het clubhuis enkele mooie foto's maakte.

Aansluitend werden bij het geweerschieten vijftien kogels op de schietbak gericht afgevuurd. De winnaar was meteen bekend, want er was één persoon die bij één onderdeel vijftien treffers achter zijn naam wist te noteren. Daarmee was Paul Heerkens dus meteen schutterskoning.

Bram kreeg later op de avond door hoofdman Johnnie van der Heijden de wisseltrofee als jeugdprins en Paul werd tot schutterskoning gehuldigd. Zijn vrouw Patricia mocht een bos bloemen in ontvangst nemen.

Bernhezer Business Event 2019: Vanaf nu kun je stemmen

BERNHEZE - Zoals eerder vermeld staat het Bernhezer Business Event met dit jaar het thema 'Buitengewoon Ontmoeten' gepland op zaterdag 14 september op Landgoed Weijenhof (familie Strijbosch) in Nistelrode. Het belooft weer een geweldige happening te worden, maar daarover informeren we je later meer.

Vanaf mei heeft iedereen ondernemers kunnen aandragen voor de verkiezing van de (jonge) ondernemer van het jaar. Vanaf nu kun je stemmen. Via www.bernhezerbusinessevent.nl kun je stemmen op de bedrijven die aangedragen zijn en hieruit zal een top 5 ontstaan.
Tijdens het Bernhezer Business Event wordt er opnieuw gestemd op de top 5 bedrijven.
De ondernemers met de meeste stemmen zijn winnaar van de Bernhezer Ondernemersprijs en Jonge Ondernemersprijs (BOP en JOP).
www.bernhezerbusinessevent.nl

Word jij een leesmiljonair?

BERNHEZE - **Uit onderzoek is gebleken dat kinderen die in de zomervakantie niet lezen, soms wel één à twee niveaus terugvallen in hun leesontwikkeling. Dit wordt de zomerdip genoemd. Om deze zomerdip tegen te gaan, nodigt de bibliotheek deze zomer alle kinderen opnieuw uit om deel te nemen aan het project 'Leesmiljonairs'.**

Samen gaan we weer proberen om 1.000.000 minuten te lezen. Zowel het lezen thuis, het voorlezen en het regelmatig bezoeken van de bibliotheek tellen mee.

Bij de bibliotheek kun je een speciaal Leesmiljonairs-boekje ophalen waarin je de gelezen minuten kunt opschrijven. Je kunt diploma's en cadeautjes verdienen als je een bepaald aantal minuten hebt gelezen. Als we ons doel behaald hebben, komt er een spetterend afsluitingsfeest in de Kinderboekenweek op 4 oktober waar alle deelnemers voor worden uitgenodigd. Het diploma is meteen het ticket voor het feest.

Helpen jullie ons om met z'n allen 1.000.000 minuten te lezen? Kom dan naar de bibliotheek en haal je leesmiljonairsboekje op!

Uurtje Klassiek; *Mark, Bruno en Alexander*

Mark Schuttelaars

Bruno Schuttelaars

Alexander Hadi

HEESWIJK-DINTHER - **Steeds meer mensen weten de weg te vinden naar het 'Uurtje Klassiek', de concertserie op zondagmiddag in de mooie inpandige kapel van zorginstelling Laverhof. Begrijpelijk, want de kwaliteit van de muziek is er hoog, de sfeer uitstekend en de toegangsprijs bepalen bezoekers zelf.**

Het meest geliefd zijn de concerten van jong talent (kinderen die we later wellicht op de grote podia zullen aantreffen) en aanstaande zondag is het weer zover.
Drie nog heel jonge pianisten zullen de prachtige Grotrian Steinweg vleugel bespelen die het Uurtje Klassiek rijk is (gratis ter beschikking gesteld door het Geelvinck Museum in Zutphen). Het betreft de broers Mark (15) en Bruno Schuttelaars (11) uit Utrecht en Alexander Hadi (13) uit Nieuwegein.

Alle drie de jongens zijn pupillen van de Russische pianopedagogen Flora Umarova en Olga Grishina. De Russische manier van lesgeven staat vaak garant voor degelijk, krachtig en gepassioneerd spel.

Dat dit het geval is bij Mark en Bruno weten we al: zij waren drie keer eerder te gast bij het Uurtje Klassiek. Voor Alexander is het de eerste keer.

Hij is zeer talentvol en veelbelovend. Of hij ook een typische Rússische pianist is hoor je aanstaande zondag.
Mark zit in drie gymnasium, Bruno op de lagere school en Alexander in de brugklas. Naast pianospelen heeft Mark een passie voor volleybal, Bruno voor stijldansen (onlangs eerste geworden op het NK) en Alexander maakt graag verre reizen.

Het concert zondag 14 juli begint om 15.00 uur en heeft geen pauze. De inpandige kapel van zorginstelling Laverhof vind je aan de Zijlstraat 1.

Halley open tijdens gedeeltelijke maansverduistering

HEESCH - **Op dinsdagavond 16 juli doet zich opnieuw een maansverduistering voor die in ons land kan worden waargenomen. Sterrenwacht Halley is die avond voor alle belangstellenden geopend van 21.30 tot 1.15 uur. Entree: € 3,- (voor alle leeftijden).**

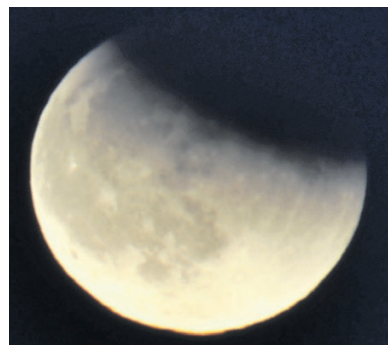

Maansverduistering
Foto: Urijan Poerink

Bij een maansverduistering of maaneclips doorkruist de volle maan enkele uren de schaduw van de aarde. Per jaar kunnen twee of drie maansverduisteringen plaatsvinden, maar die zijn lang niet altijd vanuit ons land zichtbaar.
De twee vorige die vanuit ons land te zien waren, vonden plaats in juli 2018 en januari 2019. In beide gevallen was er sprake van een totale maansverduistering. De maansverduistering van 16 juli is daarentegen gedeeltelijk; de maan verdwijnt dan niet helemaal in de aardschaduw.

De maansverduistering begint om 22.02 uur.
Om 23.31 uur is de verduistering maximaal; 65 procent van de diameter van de maan is verduisterd. De maansverduistering eindigt om 1.00 uur. De verduisterde maan kan behoorlijk donker zijn en roodachtig. Het kan moeilijk zijn om hem te observeren.

Bij Sterrenwacht Halley kan iedereen dit bijzondere fenomeen volgen, met het blote oog maar vooral ook met de telescopen en verrekijkers, mits het niet bewolkt is.

Sterrenwacht Halley
Halleyweg 1 Heesch
www.sterrenwachthalley.nl

Natuurgidsen behalen hun diploma

BERNHEZE - **Enkele weken geleden kregen negen leden van de IVN-afdelingen Bernheze het diploma 'Natuurgids' uitgereikt. Zij volgden een tweejarige opleiding en sloten die allemaal af met een positief resultaat. Met dit diploma kunnen de nieuwe gidsen aan de slag in de natuur in deze regio, waaronder het natuurgebied De Maashorst, met natuurwandelingen en natuurfietstochten.**

De nieuwe gidsen hebben zich bekwaamd in vele onderwerpen van de natuur, zoals planten, insecten, amfibieën, dieren, paddenstoelen, landschap, samenhang, milieu, maar ook in werk- en presentatievormen om het verhaal boeiend en levendig te kunnen overbrengen.

De nieuwe gidsen kunnen nu aan de slag als natuurgids, scholengids of kaderlid bij hun afdeling.

De opleiding die de nu afgestudeerde gidsen hebben afgesloten was onder de bekwame en bezielende leiding van Rien Kersten uit Erp, oud-leraar van het Zwijsen College in Veghel.

Een viertal specialisten als gastdocenten stond hem bij: Annemarie van Diepenbeek (diersporen), Christel Kramer (geologie), Pieter van Breugel (insecten) en Bart Gras (vogels).
De afsluitende bijeenkomst, die op zaterdag 22 juni plaatsvond, liet zien dat er veel kennis is opgedaan.

V.l.n.r.: Laura van Venrooij, Carel Slaats, Jeroen van Dijk, Jan Ruijs, Brigitte Leijtens, Miriam de Mol, Erna van de Elsen, Marita Drijfhout en Theo Jacobs

De goede sfeer tijdens al die lesavonden, veldbezoeken aan de studiegebieden en excursies zullen de deelnemers aan deze opleiding zich nog lang herinneren.

ONDERNEMEND BERNHEZE

HEESCH - **Wat maakt onze winkel nu bijzonder? Overal zijn er winkels, online is het aanbod groot, het 'persoonlijke' verdwijnt. En dat maakt nou nét het verschil!**

In onze boetiek verdwaal je niet en is het overzichtelijk, persoonlijk en informeel. We leggen de lat hoog; de prijs/kwaliteit moet goed zijn, de pasvorm is erg belangrijk en het aanbod gevarieerd. De drempel houden we laag; we plaatsen mensen niet in hokjes, we hanteren geen doelgroep en we kopen niet in voor een bepaalde leeftijd. Het maakt niet uit wat je maat of je leeftijd is, de kleding moet bij je passen. Kleding moet je aan zien, stoffen moet je voelen en de minpuntjes van je figuur camoufleren zodat je je zekerder voelt. Dat straal je dan uit. Om jou daarbij te mogen helpen, dat blijft het leukst om te doen. Eerlijk adviseren en mensen in hun waarde laten is erg belangrijk. Doordat de modestijlen zo divers zijn zit er voor iedereen wel iets moois bij.

Nieuw binnen zijn de vrolijk gekleurde 'Bali-jurkjes', ideaal voor het warme weer en voor op vakantie. We zitten nu middenin de zomerperiode en het nieuwe modeseizoen dient zich al aan. Zelf gaan we nog vakantie vieren*. Daarom gaan we plaats maken en krijg je de gelegenheid om twee dagen koopjes te scoren bij Boetiek24.

Op vrijdag 12 juli van 9.30 tot 17.30 uur en zaterdag 13 juli van 9.30 tot 17.00 uur worden de restanten aangeboden tot 70% korting en is er volop zomersale!

Alles hangt op maat zodat het overzichtelijk blijft. Kom langs en voel je welkom!

*(*Van maandag 29 juli tot en met maandag 12 augustus zijn wij gesloten in verband met vakantie)*

boetiek 24
fashion & more

Boetiek24 koopjesdagen 12 en 13 juli

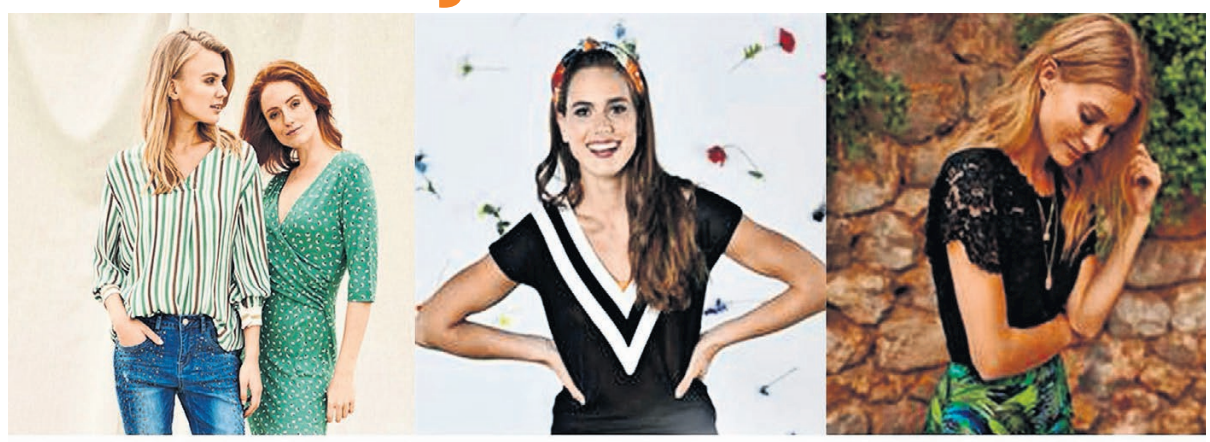

boetiek 24
fashion & more
SCHOONSTRAAT 24, HEESCH

Schoonstraat 24 - 5384 AP Heesch - 0412-450440 - info@boetiek24.nl - www.boetiek24.nl

Van Herpen gidst ondernemers bij het vinden van hun doelgroep

BERNHEZE – **De stap van vakman naar ondernemer is groot: waar vind je je doelgroep, welke contactpersonen helpen je verder en hoe benader je hen? Rob van Herpen, coach bij Starters Succes Oss Bernheze, helpt hierbij. Hij kan leunen op een regionaal netwerk en kent de weg.**

Rob van Herpen

De negen coaches van Starters Succes zijn stuk voor stuk thuis in alle aspecten van het ondernemerschap, maar kunnen tevens op eigen terrein de diepte in. Zo is er voor iedere vraag passende hulp te vinden.
Van Herpen, die acht jaar in de directie zat van Sligro Food Group en nu adviesbureau CaminoR runt, krijgt vaak de vraag: 'Ik kan iets goed, maar hoe krijg ik het aan de man?' Hij helpt bij het vinden van de doelgroep en het leggen van contact. "Stap één is dat we elkaar leren kennen om wederzijds vertrouwen te creëren.

STARTERS SUCCES

Daarna volgen de vragen. Bijvoorbeeld: 'Ik wil een kas bouwen. Wie bij de gemeente kan me helpen?' Of: 'Waar vind ik mijn doelgroep, mensen met een burnout?'

"Ga eens praten met de wethouder of met het hoofd van P&O", zegt Van Herpen dan. Soms durven mensen hun contactpersonen niet te benaderen, andere keren versoepelt een introductie door hem het proces. Hij houdt mensen continu een spiegel voor.

"Wat gaat er goed, wat niet? Ondernemen is vooral doen, het vergt lef. Een kopje koffie drinken met nieuwe contacten, het gebeurt weinig. Je bent de ander tot last, is de gedachte. Maar als je ervoor open staat, leer je veel van elkaar."

Ben je korter dan vijf jaar ondernemer? Starters Succes helpt!
www.starterssucces.nl

NISTELRODE - **Vier de zomer bij Eetcafé 't Pumpke en geniet van heerlijke hapjes, drankjes en swingende live optredens van onder andere Nikenia, Factor 3 en Dreamfield. Elke week hebben we prachtige live muziek om er een topavond van te maken! Kom je ook genieten?**

Zaterdag 13 juli Dreamfield rond 19.00 uur

Met bandleden René Heesakkers, Rico van Hooren, Eric Megens, Christ Dekker en Marga van den Broek. Mistige Ierse velden, stomende oude loc's uit het wilde westen van de U.S. en opzwepende ritmes uit de saloons van Texas zijn de ingrediënten die Dreamfield ter hand neemt om te komen tot hun muzikale uitspattingen.

Voor mensen die houden van Countryrock is Dreamfield dan ook een genot voor het oor.
Alles met Engels en Nederlandstalige teksten. Zelfgeschreven liedjes, afgewisseld met covers.

DREAMFIELD=PUUR. Met een glimlach of een stilte. Met sprankelende, meerstemmige zang, doorgronde bas, zwevende tin whistle, tokkelende gitaren, bouzouki en sierlijke drum en percussie neemt Dreamfield je mee.

Nieuwsgierig? Kom dan zaterdag naar Eetcafé 't Pumpke.

Mooi& AAN HET WERK

Autobedrijf
Timmermans
auto - verkoop - service
Verkoop nieuwe en gebruikte auto's • Bovag garantie
Nationale Autopas • A.P.K. Keuringen • Inbouw autoalarminstallaties
Alle soorten reparaties • Ook voor schade en spuitwerk
Bedrijvenweg 6 - 5388 PN Nistelrode - T. 0412-612221

Wij zijn op zoek naar
MEDEWERKER
VOOR DE ZATERDAG
Tijden van 8.00 tot 14.00 uur. De werkzaamheden zijn auto's wassen en de garage opruimen en vegen. Leeftijd vanaf 15 jaar.
Ideaal voor jongeren die de opleiding autotechniek doen of willen gaan doen.
Heb jij interesse? Stuur dan een mail naar info@autobedrijftimmermans.nl of bel 0412-612221 en vraag naar Harrie of Jordy Timmermans.
www.autobedrijf-timmermans.nl - www.autoscout24.nl - www.trekhaken.nl

Gezocht: gemeentedichter (m/v) voor Bernheze

BERNHEZE - **Ben jij de nieuwe gemeentedichter die op zaterdagavond 17 augustus tijdens festival Het VerhAal bekend wordt gemaakt? Meld je aan en maak kans om twee jaar lang de functie van gemeentedichter te vervullen. We zijn op zoek naar een gemeentedichter voor Bernheze én eentje voor Meierijstad.**

In de gemeente Bernheze wordt gezocht naar een waardige opvolger voor de huidige gemeentedichter Hieke Stek. Initiatiefnemers zijn De Compagnie, de Bernhezer Kunstkring (BKK) en de Bibliotheken Meierijstad en Bernheze. Zij vertegenwoordigen tevens de programmacommissie van festival Het VerhAal. De nieuwe gemeentedichters krijgen dan ook meteen een rol op het festival, dat plaatsvindt op 17 en 18 augustus 2019.

OPROEP BERNHEZE

Wij zoeken een creatieveling die in Bernheze woont of werkt of een sterke binding heeft met Bernheze. Met jouw gedichten laat je inwoners met een frisse blik en op een originele, laagdrempelige manier kijken naar het dagelijks leven. Van de gemeentedichter wordt verlangd een aantal keren per jaar, gevraagd en ongevraagd, een gedicht te schrijven. Denk bijvoorbeeld aan Koningsdag, Dodenherdenking of verkiezingen. In twee jaar tijd ontvang je in ieder geval vier opdrachten waar een vergoeding tegenover staat. De dichter (m/v) wordt officieel aangesteld door de organisatie van Het VerhAal en de gemeente. De gedichten kunnen worden gepubliceerd in de lokale pers, op social media en op de websites van de BKK, De Compagnie, Bibliotheken Meierijstad en Bernheze, Het VerhAal en TRV Bernheze. Daarnaast kan de gemeentedichter bij bijzondere gelegenheden gevraagd worden voor een optreden. De aanstelling is in principe voor twee jaar.

AANMELDEN

Herken jij jezelf in dit profiel en wil je graag de komende twee jaar gemeentedichter zijn? Meld je dan uiterlijk 31 juli 2019 aan. Stuur twee gedichten van jouw hand en een korte biografie waarin je jezelf voorstelt naar info@hetverhaal.nu. Eén van de gedichten moet gaan over de rivier de Aa, het andere gedicht is een gedicht naar keuze.

De jury bestaat uit de programmacommissie van Het VerhAal en iemand van beide gemeenten. Over de uitslag wordt niet gecorrespondeerd.

Zin om te helpen bij de Kersouwe?

HEESWIJK-DINTHER - **Natuurtheater de Kersouwe zoekt vrijwilligers die willen ondersteunen bij de op- en afbouw van licht- en geluidsapparatuur bij de voorstellingen van Theatergroep de Kersouwe. Vanaf 11 augustus (première) ben je meer dan welkom om te helpen met de voorbereidingen en bij de optredens van 'Lang en Gelukkig - maar dan anders'.**

Het hebben van een technische achtergrond (electro) is een pré. Daarnaast is het van belang dat je beschikbaar bent in de maand augustus op zaterdagavond en zondagmiddag tijdens de voorstellingen.

Ken je of ben je iemand die past in dit profiel en interesse heeft?

Natuurtheater kersouwe

Mail dan naar publiciteit@kersouwe.nl. Ook verdere vragen hierover kunnen naar dit mailadres gestuurd worden.

We zijn op zoek naar
BEZORGERS IN HEESCH
VANAF 13 JAAR

Extra zakcentje bijverdienen!

Op 31 juli en 7 augustus komt er geen krant uit.

Per direct
HEESCH – ongeveer 290 adressen
Broekhoek, Tillardhof, Brede Akker, Moerbosch, Stockhekken, Oliemeulen, Krabbenhoek, Cruijsberg, Dijnakker, Paasakkers, Hekkesteeg en gedeelte Bosschebaan.

INTERESSE?
Mail of bel voor meer informatie naar 0412-795170 of bezorging@bernhezemedia.com en vraag naar Heidi.

VERKOOPMEDEWERKER
BUITENDIENST
LED VERLICHTING

- Fulltime 40u (per direct)
- Electro technisch kennis is een pre
- 4dgn buitendienst, 1dg binnendienst

PROFOLUX LED SUPPLIER

Kijk op www.profolux.nl/vacatures
Stuur dan je CV en motivatie
per mail naar Ellen@profolux.nl
www.profolux.nl • tel: 073-5492 350

De MooiBernheze krant
HEESWIJK • DINTHER • LOOSBROEK
VORSTENBOSCH • HEESCH • NISTELRODE

We zijn op zoek naar VAKANTIEBEZORGERS
Ben jij 13 jaar of ouder en wil jij in de vakantie DeMooiBernhezeKrant bezorgen?

HEESCH – 17 en 24 juli
Ongeveer 300 kranten: gedeelte JF Kennedystraat, Kerkstraat, Beatrixstraat, Julianastraat, Emmahof, Christinahof, Irenestraat, Wilheminastraat, Burg. Wolterstraat en Molenstraat.

HEESCH – 24 juli en 14 augustus
Ongeveer 191 kranten: Nieuwe Erven, Nieuwstraat, Verbindingsweg, Bunderstraat, Achterstraat, Raktstraat, Achterste Groes, Runstraat, Voorste Groes, Geffensestraat, Vismeerstraat, Cereslaan, Middelste Groes, Bosschebaan en gedeelte Zoggelsestraat.

INTERESSE?
Mail of bel voor meer informatie naar 0412-795170 of bezorging@bernhezemedia.com en vraag naar Heidi.

HET
DRIJF-
TENUE
OP=OP
BIJ AANKOOP VAN ACTIEPRODUCTEN
€1,-
4x PAKKEN LIPTON ICE TEA
1x 6-PACK BRAND 0.0% OF AMSTEL PILS 0.0%
3x FLESSEN SOURCY
4x BLIKJES RED BULL OF ORGANICS
2x 2X ALLE VERPAKKINGEN CALVÉ PINDAKAAS EN PINDAKAASREEP
2x VERPAKKINGEN VIFIT
JUMBO
Kijk voor alle informatie op Jumbo.com/drijftenue
Wiegmans Heesch: Schoonstraat 8 · Nistelrode: Parkstraat 10

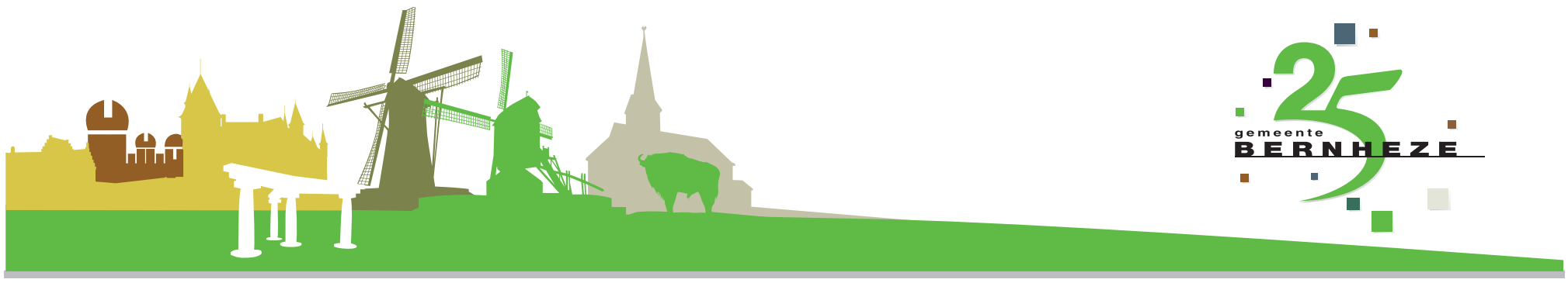

PRAKTISCHE INFORMATIE

De Misse 6, Postbus 19
5384 ZG Heesch
Tel.: 0412-45 88 88
(voor storingen in openbare ruimte buiten openingstijden: 06-53 94 65 69)
gemeente@bernheze.org
www.bernheze.org

Gemeentehuis
Maandag t/m vrijdag: 8.30-12.30 uur
Woensdag: 8.30-19.00 uur
De gemeente werkt op afspraak

Milieustraat
De Morgenstond 4
Heeswijk-Dinther, tel.: 0412-45 88 88
woensdag 13.00-18.00 uur
vrijdag 13.00-18.00 uur
zaterdag 8.30-14.00 uur

Groendepots
Fa. Van Schaijk, Berghemseweg 13 Nistelrode
Fa. Dijkhoff, Lariestraat 25 Heeswijk-Dinther
woensdag: 13.00-18.00 uur
zaterdag: 8.30-14.00 uur

Naar de gemeente?

Maak altijd een afspraak

Toekomst Wildhorst

Landgoed de Wildhorst heeft zich vanaf eind jaren '50 ontwikkeld als een recreatieoord in het groen. Na een bloeiperiode is het gebied door de jaren heen steeds minder goed gaan functioneren als (verblijfs-)recreatieterrein. Dat komt onder andere omdat we in de loop der jaren op een andere manier vakantie zijn gaan vieren.

Verkennend onderzoek
De gemeente wil dat er weer een mooie toekomst is voor De Wildhorst en daarmee ook voor de omgeving. Daarvoor is het belangrijk dat we eerst goed in beeld krijgen of er mogelijkheden zijn en wat die mogelijkheden dan zijn. We zijn daarom een onderzoek gestart om dit te verkennen.
We vinden het belangrijk dat iedereen in Heeswijk-Dinther die betrokken is of zich betrokken voelt, mee kan denken. Als we na het verkennende onderzoek weten wat de mogelijkheden zijn, nodigen we u hier graag voor uit.

Tijdelijk geen besluiten over planwijzigingen
Vanwege deze toekomstverkenning hebben de burgemeester en wethouders besloten een stand still periode af te kondigen voor principeverzoeken. Dit betekent dat we tijdelijk geen besluiten nemen die van invloed kunnen zijn op de toekomst. De stand still geldt tot de gemeenteraad zich heeft uitgesproken over de verkenning. Dat zal eind van dit jaar gebeuren.

Planning
We verwachten het onderzoek dit najaar af te ronden. De gemeenteraad bespreekt de uitkomsten dan in de commissie en tijdens de raadsvergadering eind dit jaar.

Informatie
Heeft u vragen? Mail ons dan, gemeente@bernheze.org of bel tijdens kantooruren naar 14 0142.

Wegwerkzaamheden

Op 15 juli en 19 juli brengen we een slijtlaag (dunne laag steentjes) aan op een aantal wegen en brengen we nieuwe strepen op de rijbaan aan. Daarmee verlengen we de levensduur van het asfalt en verbeteren we de stroefheid en de zichtbaarheid.

Het gaat om de volgende wegen:
- Achter den Berg in Nistelrode
- Berkenvenseweg in Loosbroek
- Heibloemsedijk in Heeswijk-Dinther
- Hommelsedijk (gedeelte binnen de kom) in Heeswijk-Dinther
- Vorstenbosscheweg - Nistelrodesedijk (tussen Nistelrode en Vorstenbosch), afzetting met omleiding. De omleiding is te zien op www.bernheze.org (zoekterm: wegwerkzaamheden)

Wegen korte periode afgesloten
Voor de werkzaamheden sluiten we de wegen op de volgende dagen af:
15 juli: verwijderen markering
19 juli: aanbrengen slijtlagen
De aannemer informeert de aanwonenden vooraf wanneer de werkzaamheden starten en hoe lang ze duren.

Opspattende stenen
De nieuwe slijtlagen kunnen (tijdelijk) problemen opleveren door losliggende opspattende steentjes. Pas daarom uw snelheid op deze straten aan. Ook de zwarte plakkende bitumen die hierbij wordt gebruikt, kan voor enige overlast zorgen doordat deze aan banden en schoenen blijft plakken. Na 1 tot 2 weken verwijderen we de nog losliggende stenen met een veegauto.

Vragen?
Met vragen of opmerkingen het werk en de planning kunt u contact opnemen met Bert Ceelen ban de gemeente Bernheze, telefoon 14 0412.

OFFICIËLE BEKENDMAKINGEN

Besluit ambtshalve wijziging adresgegevens

De volgende persoon woont niet meer op het adres waar hij volgens de Wet basisregistratie personen staat ingeschreven. Dit blijkt uit het adresonderzoek van de afdeling Burgerzaken. Het college van burgemeester en wethouders van de gemeente Bernheze heeft daarom besloten om zijn persoonsgegevens niet meer bij te houden en hem uit te schrijven uit Nederland. Hierop volgt een inschrijving in het RNI (Registratie Niet Ingezetenen) met onbekende verblijfplaats.
- C.W. Jones, geboren 06-03-1999
  Besluitdatum: 04-06-2019

Procedures 4b en 7a zijn van toepassing.
Met vragen kunt u contact opnemen met de afdeling Burgerzaken van de gemeente Bernheze, telefoon 14 0412 of gemeente@bernheze.org.

Algemene Plaatselijke Verordening (APV)

Melding maken uitweg
Er zijn meldingen gemaakt op grond van artikel 2:12 lid 1 onder a van de APV Bernheze 2018, voor:
- het maken van een uitweg aan Kloosterhof 44, Nistelrode
- het verplaatsen van een uitweg aan Dintherseweg 9, Nistelrode
- het maken van een 2de uitweg aan Rietdijk 9, Vorstenbosch

Deze meldingen zijn op 2 juli 2019 geaccepteerd. Verzenddatum: 2 juli 2019
Procedures 1a, 4a en 7a zijn van toepassing.

Melding klein evenement
In overeenstemming met artikel 2:25, lid 2 onder g, van de APV Bernheze 2014 is een melding gedaan door:
- Wandelorganisatie Jeugd- en Gezinsvierdaagse voor het organiseren van een wandelvierdaagse van 6 tot en met 10 augustus 2019 van 08.00 tot 17.00 uur in de omgeving van Heeswijk-Dinther. De start is dagelijks vanaf de Abdijstraat 36, Heeswijk-Dinther. De toestemming is verzonden op 8 juli 2019.

Procedures 1a, 4b en 7a zijn van toepassing.

Wet ruimtelijke ordening

RECTIFICATIE Ontwerpwijzigingsplan Mgr. Van den Hurklaan (naast 10a) Heesch
Het ontwerpwijzigingsplan is vanaf 3 juli ter inzage gelegd. In de publicatie d.d. 3 juli is abusievelijk de ontwerpbeschikking hogere grenswaarde niet vermeld. Hierdoor ligt het ontwerpwijzigingsplan tot en met 21 augustus ter inzage.
Burgemeester en wethouders maken de ter-inzage-legging bekend van het ontwerpwijzigingsplan 'Mgr. van den Hurklaan (naast 10a) Heesch', artikel 3.9a Wet ruimtelijke ordening. Het plan is te raadplegen op www.ruimtelijkeplannen.nl met de code L.IMRO.1721.WPMgrHurkNabij10A-ow01.
Inhoud: Het plan betreft het bouwen van een woning aan Monseigneur van den Hurklaan (naast 10a) in Heesch.
Procedures 1b en 3b zijn van toepassing.

Vaststelling wijzigingsplan Aardenbaan 7 Heesch
Burgemeester en wethouders hebben het wijzigingsplan 'Aardenbaan 7 Heesch' gewijzigd vastgesteld (artikel 3.9a Wet ruimtelijke ordening). Het plan is te raadplegen op www.ruimtelijkeplannen.nl met de code NL.IMRO.1721.WPAardenbaan7-vg01.
Inhoud: Het plan betreft het omzetten van een intensieve veehouderij naar een (grondgebonden) akkerbouwbedrijf aan Aardenbaan 7 in Heesch.
Inwerkingtreding: Het vaststellingsbesluit en daarmee het wijzigingsplan treedt de dag na afloop van de beroepstermijn in werking, tenzij binnen de beroepstermijn een verzoek om voorlopige voorziening wordt ingediend. In dat geval treedt het bestemmingsplan niet in werking voordat op dit verzoek is beslist.
Procedures 1b, 5b en 7b zijn van toepassing

Vastgesteld bestemmingsplan Achterstraat 33 Nistelrode
Het college van burgemeester en wethouders maakt bekend dat de gemeenteraad in de vergadering van 27 juni 2019 het bestemmingsplan 'Achterstraat 33 Nistelrode' gewijzigd heeft vastgesteld. Het plan is te raadplegen op www.ruimteljikeplannen.nl onder code NL.IMRO.1721.BPAchterstraat33-VG01. De gemeenteraad besloot tevens geen exploitatieplan vast te stellen.
Inhoud: Het bestemmingsplan maakt de verplaatsing van een bouwblok mogelijk.
Inwerkingstreding: Het vaststellingsbesluit en daarmee het bestemmingsplan treedt de dag na afloop van de beroepstermijn in werking, tenzij binnen de beroepstermijn een verzoek om voorlopige voorziening wordt ingediend. In dat geval treedt het bestemmingsplan niet in werking voordat op dit verzoek is beslist.
Procedures 1b, 5b en 7b zijn van toepassing.

Vastgesteld bestemmingsplan Hogeweg 6 Nistelrode
Het college van burgemeester en wethouders maakt bekend dat de gemeenteraad in de vergadering van 27 juni 2019 het bestemmingsplan 'Hogeweg 6 Nistelrode' gewijzigd heeft vastgesteld. Het plan is te raadplegen op www.ruimteljikeplannen.nl onder code NL.IMRO.1721.BPHogeweg6-VG01. De gemeenteraad besloot tevens geen exploitatieplan vast te stellen.
Inhoud: Het bestemmingsplan maakt de verplaatsing van een bouwblok mogelijk.
Inwerkingstreding: Het vaststellingsbesluit en daarmee het bestemmingsplan treedt de dag na afloop van de beroepstermijn in werking, tenzij binnen de beroepstermijn een verzoek om voorlopige voorziening wordt ingediend. In dat geval treedt het bestemmingsplan niet in werking voordat op dit verzoek is beslist.
Procedures 1b, 5b en 7b zijn van toepassing

"Een gemeente om trots op te zijn"

Wet milieubeheer

Algemene maatregel van bestuur

De volgende meldingen als bedoeld in artikel 8.40 van de Wet milieubeheer zijn ingekomen:

- VOF Lunenburg heeft een melding Activiteitenbesluit ingediend voor het veranderen van een akkerbouwbedrijf met vrouwelijk jongvee op het adres Voordonkseweg 2, Loosbroek.
- Flingk Machinebouw heeft een melding Activiteitenbesluit ingediend voor het oprichten van een productiebedrijf voor landbouwmachines op het adres De Morgenstond 6, Heeswijk-Dinther.

Procedures 1a en 6 zijn van toepassing.

De volgende meldingen als bedoeld in artikel 10.52 van de Wet milieubeheer zijn ingekomen:

- Gebr. Dijkhoff & Zn. B.V. heeft een melding op grond van het Besluit mobiel breken ingediend. De melding richt zich op het breken van in totaal 1.500 ton mengpuin op het adres Eggerlaan 8, Vorstenbosch. De melding is geldig vanaf 12 juli 2019 tot uiterlijk 12 oktober 2019 en geldt in deze periode gedurende ten hoogste 3 werkdagen. De verwachte startdatum is 12 juli 2019. Bronsterkte mobiele breker is 114 dB(A). Tegen deze melding kan geen bezwaar worden gemaakt.

Procedures 1a en 6 zijn van toepassing.

Wet algemene bepalingen omgevingsrecht

Reguliere procedure

Ontvangen aanvragen voor een omgevingsvergunning

Nistelrode

- Wilhelminastraat 2
  Uitbreiden woning
  Datum ontvangst: 01-07-2019
- Harrie van de Venstraat 19
  Plaatsen carport
  Datum ontvangst: 02-07-2019
- Weverstraat 16
  Bouw bedrijfshal en handelen in strijd met regels ruimtelijke ordening
  Datum ontvangst: 02-07-2019

Heeswijk-Dinther

- Heilarensestraat 29
  Plaatsen schutting
  Datum ontvangst: 30-06-2019

Heesch

- Plan De Erven
  Oprichten 21 huurwoningen
  Datum ontvangst: 27-06-2019
- Plan De Erven
  Oprichten 11 koopwoningen
  Datum ontvangst: 27-06-2019
- Meursstraat ongenummerd
  Bouw woonhuis met bijgebouw
  Datum ontvangst: 02-07-2019
- Beemdgras 16
  Plaatsen dak opbouw
  Datum ontvangst: 02-07-2019
- Kromstraat 5
  Uitbreiden bedrijfsruimte
  Datum ontvangst: 03-07-2019
- Rozenstraat 10
  Verbouwen nokverhoging
  Datum ontvangst: 03-07-2019

Procedure 1a en 6 zijn van toepassing.

Besluiten

De volgende omgevingsvergunningen zijn verleend. Deze besluiten treden daags na verzending van het besluit in werking.

Heeswijk-Dinther

- Meerstraat 44b
  Vervangen vakantiewoning en handelen in strijd met regels ruimtelijke ordening
  Verzenddatum: 01-07-2019

Nistelrode

- Weverstraat 18
  Aanleg zwembad en handelen in strijd met regels ruimtelijke ordening
  Verzenddatum: 01-07-2019
- Tramstraat 13a
  Bouw woonhuis twee onder een kap
  Verzenddatum: 05-07-2019
- Tramstraat 13b
  Bouw woonhuis twee onder een kap

Heesch

- Plan De Erven kavel sectie F nr. 1108
  Bouw woonhuis
  Verzenddatum: 05-07-2019

Procedures 1a, 4a en 7a zijn van toepassing.

PROCEDURES

Openingstijden zie colofon

Inzage
Procedure 1a
U kunt de stukken gedurende zes weken tijdens openingstijden op afspraak inzien in het gemeentehuis in Heesch.

Procedure 1b
U kunt de stukken gedurende zes weken tijdens openingstijden op afspraak inzien in het gemeentehuis in Heesch en raadplegen op www.bernheze.org of www.ruimtelijkeplannen.nl.

Inspraak
Procedure 2
Iedereen kan binnen zes weken na publicatiedatum met een schriftelijke inspraakreactie aan het college van burgemeester en wethouders van Bernheze reageren op de stukken. Neem voor het indienen van een mondelinge inspraakreactie contact op met de betreffende afdeling.

Zienswijze
Procedure 3a
Belanghebbenden kunnen binnen zes weken na publicatiedatum schriftelijk een zienswijze indienen bij het college van burgemeester en wethouders van Bernheze. Neem voor het indienen van een mondelinge zienswijze contact op met de betreffende afdeling.

Procedure 3b
Iedereen kan binnen zes weken na publicatiedatum een schriftelijke zienswijze indien bij het college van burgemeester en wethouders van Bernheze. Neem voor het indienen van een mondelinge zienswijze contact op met de betreffende afdeling.

Bezwaar
Procedure 4a
Belanghebbenden kunnen binnen zes weken na verzenddatum van dit besluit bezwaar indienen bij het college van burgemeester en wethouders van Bernheze. Het bezwaar heeft geen schorsende werking.

Procedure 4b
Belanghebbenden kunnen binnen zes weken na publicatiedatum van dit besluit bezwaar indienen bij het college van burgemeester en wethouders van Bernheze. Het bezwaar heeft geen schorsende werking.

Beroep
Procedure 5a
Belanghebbenden kunnen binnen zes weken na publicatiedatum van dit besluit beroep indienen bij de sector bestuursrecht van de rechtbank, Postbus 90125, 5200 MA 's-Hertogenbosch. Het beroep heeft geen schorsende werking. Er zijn griffierechten verschuldigd.

Procedure 5b
Belanghebbenden kunnen binnen zes weken na publicatiedatum van dit besluit beroep indienen bij de Afdeling bestuursrechtspraak van de Raad van State, Postbus 20019, 2500 EA 's-Gravenhage. Het beroep heeft geen schorsende werking. Er zijn griffierechten verschuldigd.

Bezwaar-/beroepsmogelijkheid
Procedure 6
Er zijn geen bezwaar-/beroepsmogelijkheden.

Voorlopige voorziening
Procedure 7a
Belanghebbenden kunnen, gelijktijdig met een ingediend bezwaar- of beroepschrift, de voorzieningenrechter van de rechtbank verzoeken om een voorlopige voorziening te treffen. Er zijn griffierechten verschuldigd.

Procedure 7b
Belanghebbenden kunnen, aanvullend op een ingediend beroepschrift bij de Afdeling bestuursrechtspraak van de Raad van State, de voorzitter van de afdeling verzoeken om een voorlopige voorziening te treffen. Er zijn griffierechten verschuldigd.

Reageren
In een schriftelijke reactie moeten staan: de datum, de naam en het adres van degene die reageert, een omschrijving van het onderwerp, de reden waarom u bezwaar/zienswijze/bedenking indient en uw handtekening.

WWW.BERNHEZE.ORG

PUZZEL MEE & WIN!

Bos Bloemen t.w.v. € 15,-

BLOEMSIERKUNST Ari-Jenne NISTELRODE - HEESCH

Weijen 7 - Nistelrode
0412-611397 - nistelrode@ari-jenne.nl
't Dorp 13 - Heesch
0412-451848 - heesch@ari-jenne.nl

Beantwoord onderstaande vragen (de antwoorden zijn te vinden in deze krant) en dan komt er een woord uit de letters in de rode vakjes. Stuur voor aanstaande maandag 15 juli 12.00 uur het antwoord naar info@demooibernhezekrant.nl en wie weet mag jij een bos bloemen op gaan halen bij Bloemsierkunst Ari-Jenne.

1. *Wat is de voornaam van degene die afgelopen vrijdagavond benoemd is tot Lid in de Orde van Oranje-Nassau?*

2. *Wat voor soort gidsen hebben hun diploma behaald?*

3 *Welke plaats behaalde Gympoint Nistelrode op het NK?*

4. *Welke functie zoekt men voor de gemeente Bernheze?*

5. *In welke plaats gaat DeMooibernhezeKrant de lopers van de Vierdaagse aanmoedigen?*

6. *Wat kun je vanaf heden voor het Bernhezer Business Event doen?*

Winnaar vorige week:
Karin van Lieshout
Het antwoord was:
ZOMER

INFORMATIE voor de KERNEN

SP De feiten over Heesch West

Cor van Erp, SP Ruimtelijke Zaken

Vanaf 2002 tot 6 februari 2014 heeft de SP Bernheze veel gedaan om te waarschuwen voor de gevolgen van de aanleg van industrieterrein Heesch West (vroeger Waalboss). Dit in het buitengebied van Heesch/Vinkel/Geffen. De SP-acties werden niet altijd in dank afgenomen. De steun voor de SP in die periode was minimaal. Bijvoorbeeld bij de jaarlijkse protestplantdagen van kerstbomen (2007 tot en met 2015) kwam naast de SP Bernheze slechts een enkeling opdraven.

Op 6 februari 2014 was in Bernheze de laatste kans om zelf regie te blijven voeren. Toen werd immers de gezamenlijke regeling (GR) Heesch West in stemming gebracht in de gemeenteraad.

Als enige politieke partij in Bernheze, stemde de SP tegen deze gezamenlijke regeling. Een belangrijke reden om tegen te stemmen was de tekst van die gezamenlijke regeling. Die tekst bepaalt namelijk dat de grondgebiedgemeenten feitelijk zeggenschap verliezen over het eigen grondgebied. Er wordt bepaald dat een grondgebiedgemeente, die niet meewerkt in de realisatie van het industrieterrein, te maken krijgt met schadeclaims.

Aangezien het hier om vele miljoenen gaat (bijna € 75.000.000,- geïnvesteerd) kan het niet meewerken door Bernheze tot grote schadeclaims vanuit de gezamenlijke regeling (GR) leiden. De verantwoording voor schadeclaims gaat de SP Bernheze niet nemen.

Jarenlang leek Heesch West er niet te komen door de kredietcrisis. Maar de situatie is nu anders. Het begint met 50 hectare netto uitgeefbaar industrieterrein. En wel als het meest duurzame bedrijventerrein ooit. Bijvoorbeeld geen gasleiding naar het terrein. De nodige energie dus 100 procent duurzaam opwekken (met zonnecellen en windmolens)

Strand jeu de boules toernooi

NISTELRODE - **Wil je je aan het eind van de vakantie nog eens in Frankrijk wanen? Schrijf je dan nu in voor het Strand Jeu de Boules Nistelrode!**

Zondag 25 augustus 2019 wordt het derde Strand Jeu de Boules Nistelrode georganiseerd. Deze keer niet midden in het dorp, maar midden in de natuur. Bij de blokhut Achter 't Veerhuis aan Achter de Berg verrijst een klein Frankrijk in Nistelrode. In tweetallen wordt gestreden. Per koppel betaalt men slechts € 8,- voor deelname en voor jeu-de-boules ballen wordt gezorgd.

Dit jaar is er ook de mogelijkheid om na het toernooi deel te nemen aan een barbecue voor slechts € 10,- per persoon. Meedoen? Stuur een mail naar strandjeudeboules@gmail.com. Het toernooi begint om 10.00 uur en om 17.30 uur ongeveer zal de prijsuitreiking zijn en de barbecue beginnen.

Meer informatie : Lenie van de Ven (06-15385865) of Heidi Verwijst (06-53556982).
Graag tot ziens op 25 augustus!

Administratiekantoor KLEIJNGELD
't Dorp 103 Heesch Tel. (0412) 47 56 57
www.administratiekantoorkleijngeld.nl

Bestrijding Eikenprocessierups

De zomer is in volle gang, het is schitterend weer en de vakantieperiode leent zich er goed voor om er eens lekker op uit te gaan. Maar wat als dit genieten belemmerd wordt door vervelende jeuk door de haartjes van de eikenprocessierups?
Meld je bij de gemeente. De gemeente kan de nesten wegzuigen, als deze:
- in een boom van de gemeente zitten
- bereikbaar zijn, dus niet te hoog en niet te ver van de openbare weg
- zichtbaar zijn voor de bestrijder; de rupsen verplaatsen zich. Het kan dus zijn dat iemand melding maakt van een duidelijk zichtbaar nest, maar dat deze verplaatst is naar een moeilijk zichtbare locatie.

De gemeente streeft ernaar snel te reageren op meldingen, echter er is een beperkte beschikbare capaciteit van bestrijders. Er zullen dus altijd nesten aanwezig zijn. De Provincie Noord-Brabant geeft aan dat het juist goed is als er oude nesten aanwezig blijven. In deze nesten vestigen zich parasieten waardoor er sprake is van natuurlijke plaagbestrijding.
Hopelijk kan iedereen, ondanks het ongemak, toch genieten van een mooie lange zomer!

Met lokale groet, Gwendy Jacobs, burgerlid Lokaal
gwendy@lokaal.nu

WWW.LOKAAL.NU lokaal

Aan alle inwoners van
Loosbroek
Heesch
Nistelrode
Vorstenbosch
Heeswijk - Dinther

"LOKAAL zijn we ALLEMAAL"

VVD Aan vakantie toe

Petra van der Dussen, burgerlid VVD Commissie Maatschappelijke Zaken

Heerlijk! Even geen werk, school, studie of andere dagelijkse activiteiten. De zon schijnt en de vakantieperiode breekt langzaam aan. Maar is vakantie wel voor iedereen mogelijk?

We zien dat onze maatschappij alsmaar individueler wordt. Er wordt steeds meer nadruk gelegd op het zelf oplossen van problemen, waarbij we zoveel mogelijk zoeken naar ondersteuning vanuit de eigen omgeving door mantelzorgers en vrijwilligers.
Deze vraag naar ondersteuning zal alleen maar verder toenemen door de vergrijzing, het wegvallen van vangnetten (verzorgingshuisplekken) en bezuinigingen.
Mantelzorg, onbetaalde en vaak langdurige hulp en ondersteuning van familieleden of vrienden, is niet vanzelfsprekend en kan zwaar en moeilijk zijn. Maar juist omdat het zo belangrijk is, vinden wij dat onze mantelzorgers (en vrijwilligers) zo goed mogelijk ondersteund moeten worden.
Wij hebben dit belang ook uitgesproken tijdens de laatste commissie Maatschappelijke Zaken. Hoe kunnen we ervoor zorgen dat we onze mantelzorgers en vrijwilligers goed ondersteunen en kunnen behouden?
De VVD staat voor doen, maar het moet wel té doen zijn; eigen kracht,
maar met ondersteuning waar nodig. Een van onze speerpunten is preventie, we willen voorkomen dat mantelzorgers uitvallen. Dit kan bijvoorbeeld door het bieden van respijtzorg waarbij er een tijdelijke overname van zorg is om de mantelzorger een adempauze te geven om zo overbelasting of uitval te voorkomen.
De VVD-Bernheze zal hier aandacht aan blijven geven en ernaar streven dat ook onze mantelzorgers even op vakantie kunnen als ze daar behoefte aan hebben.
Wij wensen u een fijne vakantie.
Reageren kan via
info@vvdbernheze.nl

Aangenaam Heesch, voor en door u!

Heesch is hét dorp voor en door levensgenieters. Het is de plaats waar het allemaal gebeurt: een uiterst aangename sfeer, veel plezier, volop aandacht voor elkaar, opvallend gastvrij en heel toegankelijk. Of het nu gaat om bezienswaardigheden, wandel- of fietsroutes in de natuur, shoppen in het dynamisch (winkel)centrum, bezoek aan evenementen of sportieve inspanningen: in Heesch beleeft u het.

'Aangenaam Heesch' behoort iedereen toe. Het is van iedere inwoner en bezoeker van Heesch. Het is dus niet gelieerd aan een ondernemersvereniging, de gemeente of bijvoorbeeld een bepaalde vereniging. Stichting Aangenaam Heesch bestaat louter uit vrijwilligers die graag bijdragen aan het welbevinden van de inwoners en bezoekers van het dorp. Zij vertegenwoordigen alle geledingen binnen ons dorp en zetten zich volop in voor het algemeen belang. Dat realiseren zij mede door hun netwerk in te zetten ten gunste van initiatiefnemers van publiekelijk toegankelijke activiteiten en evenementen.

Daarnaast ontwikkelen zij eigen initiatieven, waaronder de realisatie van de gratis Hop-On Hop-Off bus, die van ma. t/m za. van 10.00 tot 17.00 uur binnen Heesch rijdt.

Stichting Aangenaam Heesch kent een bestuur.
Heeft u vragen of opmerkingen? Stuur dan een mail naar bestuur@aangenaamheesch.nl.

Aangenaam Heesch: hét trefpunt waar u zich als levensgenieter helemaal thuis voelt.

Alles over de gratis Hop-On Hop-Off bus.

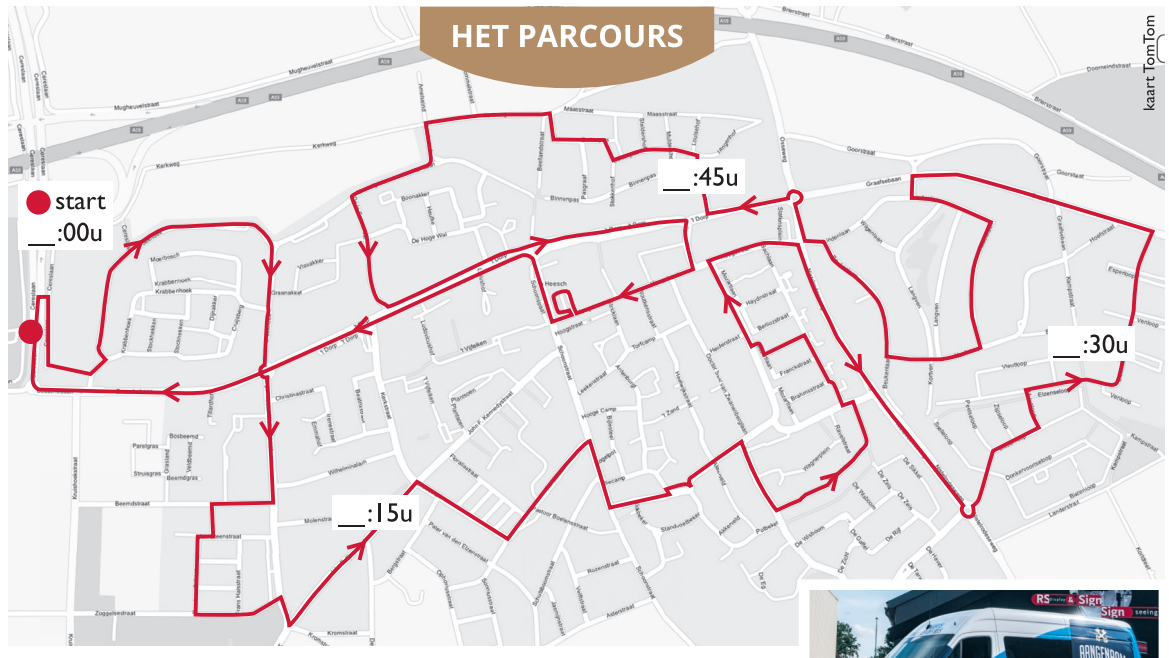

De Hop-On Hop-Off bus gaat vanaf eind deze maand rijden. Van maandag t/m zaterdag volgt deze een vast parcours van één uur. De bus is bedoeld voor alle inwoners en bezoekers van onze plaats. Voor jong en oud, individueel of gezamenlijk, vitaal of minder vitaal (zonder mechanische hulpmiddelen); iedereen mag er gratis gebruik van maken, dankzij meerdere betrokken sponsoren. De bus rijdt ieder uur volgens een vast parcours binnen Heesch. Waar u in- of uitstapt, daar verschijnt de bus ook weer een uur later. De bus stopt doordat u ergens langs het parcours uw hand opsteekt.

Er zijn geen vaste haltes, maar zoals gezegd: de bus legt een vaste route af, en doet dat van ma. t/m za. van 10.00 tot 17.00 uur.

Samen maken we Heesch nóg mooier

Heeft u een idee voor een vrij toegankelijke activiteit in Heesch dat bijdraagt aan de dynamiek van onze woonplaats? Of wilt u iets op gang brengen waarmee het welbevinden van onze inwoners en/of bezoekers verrijkt wordt? En loopt u momenteel nog vast in de organisatie ervan omdat de kennis, contacten of financiële middelen ontbreken? Neem dan contact op met Stichting Aangenaam Heesch. Vanuit de stichting denken en doen wij graag mee om uw initiatief gerealiseerd te krijgen. Stuur uw reactie naar secretaris@aangenaamheesch.nl.

Sponsoren Aangenaam Heesch uitgelicht

Iedereen kan gratis gebruik maken van de Hop-On Hop-Off bus in Heesch. Dat wordt mogelijk gemaakt door uiterst betrokken sponsoren én vrijwilligers. Deze vrijwillige chauffeurs en coördinatoren stellen keer op keer hun tijd beschikbaar om bij te dragen aan uw welbevinden. De sponsoren verstrekken de noodzakelijke financiële middelen. Aangenaam Heesch stelt de sponsoren graag aan u voor…

Rabobank Oss Bernheze

HEESCH Dynamisch Centrum

Rabobank Oss Bernheze voelt zich als coöperatie sterk verbonden met haar klanten en leden en staat midden in de samenleving. Daarom zetten wij ons dagelijks in om de klant én diens omgeving te versterken. Om samen de wereld beter en leefbaarder te maken. Dat noemen wij: Growing a better world together. Samenwerken met lokale partners kan alleen als je dichtbij en betrokken bent. Bij Rabobank snappen we dat. Daarom zijn er marktteams; lokale teams van medewerkers die je overal tegen kunt komen in je leefomgeving. Naast een bancaire vraag, kun je óók bij onze collega's van marktteam terecht voor maatschappelijke initiatieven. Complimenten Aangenaam Heesch voor het realiseren van de Hop-On Hop-Off bus in Heesch en bedankt voor de fijne samenwerking. Veel succes!

Meer weten? Loop gerust eens binnen bij ons kantoor in Heesch. Of neem een kijkje op de website van Rabobank Oss-Bernheze.

Stichting Centrummanagement Heesch vertegenwoordigt de belangen van de ondernemers in het Heesche centrum, de vastgoedeigenaren, de bewoners, de consumenten en de gemeente. Daartoe neemt zij volop initiatief.

Sinds 2012 is de stichting actief om de aantrekkelijkheid van het Heesche centrum te vergroten en het vestiging- en verblijfsklimaat te verbeteren. Door middel van een aangename samenwerking tussen alle betrokken partijen is al veel bereikt. Heesch heeft een gastvrij en toegankelijk centrum en heeft een verrassend aanbod. De stichting ziet echter nog talloze kansen en uitdagingen en zet zich op dynamische wijze in om vooruitgang te realiseren. Haar sponsorbijdrage aan de Hop-On Hop-Off bus van Aangenaam Heesch ligt in lijn met haar doelstellingen.

Méér informatie:
www.centrumheesch.nl

Alle sponsoren tezamen:
Rabobank Oss-Bernheze • Ondernemersvereniging Heesch • Centrummanagement Heesch • Vereniging van Vastgoed Eigenaren • Gezondheidscentrum Cereslaan • Provincie Noord-Brabant • Gemeente Bernheze • Verkeersschool Kees van Iersel • Wetering grond-, weg- en waterbouw • RS Signs.

Word nu vrijwillig chauffeur m/v op onze Hop-On Hop-Off bus

De Aangenaam Heesch Hop-On Hop-Off bus rijdt vanaf eind deze maand van maandag t/m zaterdag in Heesch. Om 10.00 uur gaat de bus rijden, en om 17.00 uur stopt de 'werkdag'. Gedurende de twee dagdelen verzorgen vrijwillig chauffeurs de veilige mobiliteit van inwoners en bezoekers van Heesch. Misschien een job voor u. Het rijbewijs B is toereikend.

De bus kan 9 personen vervoeren. Ieder uur wordt dezelfde route afgelegd. U krijgt vooraf duidelijke instructies en u wordt adequaat begeleid. Meer weten of opgeven?

Neem dan contact op met coördinator Jan van Zantvoort via 06 46757773 of vanzantvoort@hotmail.com.

Volg ons op Facebook!

Wilt u op de hoogte blijven van alle mooie initiatieven die in Heesch plaatsvinden, geïnformeerd worden over de ontwikkelingen rondom de Hop-On Hop-Off bus en niets missen van de activiteiten van Aangenaam Heesch? Volg ons dan op Facebook: @aangenaamheesch.nl

AANGENAAM HEESCH
VOOR EN DOOR LEVENSGENIETERS!

Stichting Aangenaam Heesch
p.a. Cultureel Centrum de Pas
De Misse 4
5384BZ Heesch
secretaris@aangenaamheesch.nl

OOGcontact

wie is deze Bernhezenaar?

Stuur de oplossing voor a.s. maandag 12.00 uur naar info@demooibernhezekrant.nl onder vermelding van OOGCONTACT en maak kans op

5x 1/5 staatsloten

Ceelen
Kantoorboekhandel - Heesch
't Dorp 65, 5384 MB Heesch
0412-451782

Oplossing vorige week:
Theo van der Heijden uit Vorstenbosch

Winnaar:
Gonni van der Ven kan de staatsloten ophalen bij Kantoorboekhandel Paperpoint

Werknemers van Bernheze Media worden uitgesloten van deelname.

Bernheze Media

5	6	8			7			1
	3	2	8			4	7	
9				6		5		
				1	4	6	5	
			5		6			
	1	5	9	2				
		7		8				4
	9	6			2	1	3	
4			6			9	8	5

MOOIBERNHEZERTJES

GEBOREN

GRATIS

2 BANKEN
Een 2 en een 2,5 zitter.
In goede staat. Nistelrode
Informatie: 06-83575352.

TE KOOP

NIEUWE DESSO-TAPIJTTEGELS
In allerlei kleuren/soorten. Grote voorraad, scherpe meeneemprijs. Vanaf € 2,- per m². Duinweg 17, Schijndel, 06-23034594.
Ma-wo-do-vrij-za open.
Di- en za-middag op afspraak en zondag gesloten.

PRINTPAPIER
A4 printpapier 80 grams. Per pak 500 vel € 4,99. Hele jaar door 5 pakken € 19,99.
't Mediahuys, Laar 28, Nistelrode.

DE ALLERLEKKERSTE KIP BIJ KIPSALON BERNHEZE
Voor al uw kipproducten.
Open woensdag van 14.00 tot 18.00 uur of op afspraak, 06-120 33 685. Jan v.d. Boomstraat 9 Heeswijk-Dinther.
Wij zijn gesloten 24 juli t/m 27 augustus. Vanaf 28 augustus zijn we er weer.

TE HUUR

OPSLAGUNITS IN NISTELRODE
Afmeting 24, 40 of 48 m²
Geïsoleerd en verwarmd.
Eigen toegang door batch.
Informatie 06-46111667 of www.opslagunit.eu.

250M² OPSLAGLOODS + 20M² ZOLDER
Roldeur van 250(h) x 290(b) cm.
Delst 5 Nistelrode.
Info: 06-53210106.

AANGEBODEN

FRIETKRAAM voor uw evenement of feest.
Voor info en/of boekingen: 0413-292911/06-25416954.
Mario & Christa Bok.

PEDICURE HEESWIJK-DINTHER
Jacqueline Verhagen, Oranjestraat 11, Heeswijk-Dinther. Ook bij diabetische en reumatische voet met vergoeding. Alle jaargetijden uw nagels mooi verzorgd met gelcolor, colorlak. Kalknagels? Ook hiervoor leent deze pediquemethode zich prima! Meer info of afspraak, kan ook aan huis 0413-293260.

TE KOOP GEVRAAGD

LANDBOUWMACHINES
o.a. ploegen, tractors, spitmachine, frees, schudder, hark, maaier, mesttank, kieper, weidebloter, weisleep, vee-/paardentrailer, enz.
06-19076959.

GEVRAAGD

KERKELIJKE BEELDEN, ROZENKRANSEN EN DEVOTIEPRENTJES ENZ.
Albert Dominicus, Vorstenbosch 0413-362343.

BIDPRENTJES
H. Leeijen, John F. Kennedystraat 90 Heesch. 0412-451357. geha.leeijen@hetnet.nl. Ik haal ze graag bij u thuis op.

WIL JE EEN ZOEKERTJE PLAATSEN?
Tot 20 woorden € 5,-. Elke 10 woorden extra € 2,50 meer. Geboorteadvertentie € 10,-.
info@demooibernhezekrant.nl of 0412-795170.

Extra zakcentje bijverdienen?

Word bezorger van deze krant!

Meer informatie: 0412-795170
of bezorging@bernhezemedia.com

ZOEK DE 10 VERSCHILLEN

OOK DIPLOMA UITREIKING

Zie oplossing pagina 22

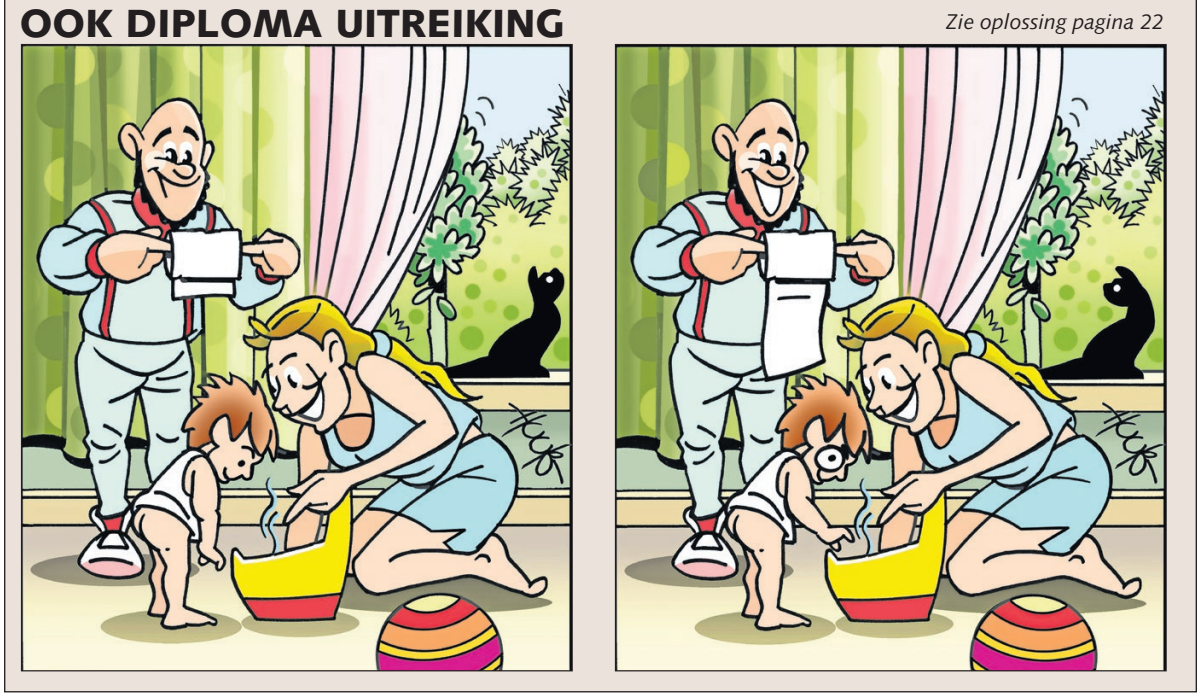

ONDERNEMEND BERNHEZE

The Travel Club Annemarie van Erp

'Ik ben gewoon een reisbureau'

Annemarie van Erp

Tekst en foto: Wendy van Lijssel

HEESWIJK-DINTHER – **Wie lekker op vakantie wil, door de bomen het bos niet meer ziet, geen zin heeft om het zelf uit te zoeken en/of verzekerd wil zijn dat alles keurig in orde is, doet er goed aan een afspraak te maken met The Travel Club Annemarie van Erp, gevestigd aan de Schans 35 in Heeswijk-Dinther. Met ruim 30 jaar ervaring op zak stelt zij in een 1 op 1 gesprek aan de hand van wensen en budget een van A tot Z geregelde reis samen. Van cruisen, kamperen tot all inclusive en al het denkbare op reisvlak. Annemarie weet van wanten. Tijd voor een bakje koffie...**

Als 18-jarige ambieerde Annemarie al een baan in de reiswereld. Hoewel ze aanvankelijk hostess wilde worden, bleek dat al snel niet haar droombaan. Die vond ze wel op een reisbureau waar ze aan de slag ging. "De gevarieerde werkzaamheden met administratie, verkoop en vooral het klantencontact met de informatieve, adviserende en ondersteunende rol die je speelt bij het samenstellen van een reis, maakten dat ik me direct als een vis in het water voelde", vertelt ze opgewekt.

Met ruim dertig jaar ervaring in haar koffertje is Annemarie intussen een ervaringsdeskundige.

Niet alleen zag ze zelf een aardig stukje van de wereld, het aantal vakantiegangers dat met haar hulp kan terugkijken op een geslaagde reis is ontelbaar. Vijf jaar geleden besloot ze onder de vlag van The Travel Club met toevoeging van haar naam, als zelfstandig reisondernemer haar weg te vervolgen. In haar knus ingerichte kantoor aan huis ontvangt zij reislustigen op afspraak om aan de hand van hun budget en wensen, een reis op maat samen te stellen want: "Mijn doel is altijd om de perfecte reis te vinden voor iedereen", stelt ze resoluut.

De invulling ervan is uiteraard aan de vakantieganger. Het is aansluitend aan The Travel Club Annemarie van Erp om "mensen helemaal te ontzorgen", zoals ze zelf omschrijft.

Afhankelijk van de reis en bestemming ontvangt de klant bij veel reizen een op maat gemaakt roadbook, wat na de trip als mooie herinnering bewaard kan blijven. Zelfs het 'online inchecken' voor een vliegreis probeert ze te verzorgen. Wie denkt dat het na de vakantie gedaan is, vergist zich, want: "Ik stuur altijd nog een berichtje of kaartje bij thuiskomst."

"Ik ben gewoon een reisbureau", stelt Annemarie. "Maar dan wel een die zeven dagen per week op afspraak geopend is, geen wachttijden en één aanspreekpunt heeft, niet gekoppeld is aan een reisorganisatie dus onafhankelijk is en", zo meldt ze uit de losse pols, "zeker niet duurder is dan een regulier reisbureau of als er zelf online een reis wordt geboekt."

"Laat mij, of Nancy die sinds enkele jaren bij mij in dienst is, je reis verzorgen en geniet van het verschil", stelt ze tot slot voor.

The Travel Club
uw persoonlijke reisadviseur

De Schans 35 – 5473 PH Heeswijk-Dinther - 0413-303150 - 06-44404705 - www.thetravelclub.nl/annemarievanerp - annemarievanerp@thetravelclub.nl

25-jarig jubileum Jan Kocken bij het MSO

Jan kreeg een onderscheidingspeld met een oorkonde

HEESCH - **Jan Kocken is maandag 8 juli onderscheiden door de muziekbond vanwege zijn 25-jarig lidmaatschap van het Maaslands Senioren Orkest uit Heesch. Deze uitreiking vond plaats in het repetitielokaal van fanfare Aurora tijdens de seizoenafsluitingsmiddag van MSO.**

Jan is vanaf 1994 muzikant bij het Maaslands Senioren Orkest (samen met Toon Goossens en Tiny van de Akker begonnen op de schuiftrombone) maar ook druk doende als barman en koffiezetter. In 2011 kreeg Jan al bedankjes voor het onvermoeibare sjouwen van zwaar materiaal voor de repetities van en naar concerten, samen met Piet Janssen.

Vijf jaar geleden is gezegd dat Jan iemand is waar je nooit tevergeefs een beroep op doet als de nood aan de man is; een echte verenigingsman die Jan! Destijds, Jan was toen 75 jaar, zeiden de overige leden een poging te doen om Jan te stimuleren om het 25-jarig lidmaatschap te halen. Daar hebben zij weinig voor hoeven te doen, want het zit Jan in de genen om zolang als het kan muziek te blijven maken. Jan kreeg toen een fles rode wijn voor de overbrugging naar dit jublieum; die fles zal inmidels wel op zijn...

Voor Jan betekent het lid zijn "Hou het maar simpel maar vergeet niet HET te doen."

Jan heeft afgelopen maandag een mooie bondsonderscheiding, speld en oorkonde gekregen en werd enorm bedankt door de

BEDANKJES VOOR HET ONVERMOEIBARE SJOUWEN

leden en het bestuur voor zijn tomeloze inzet. Zij hopen dat zowel Jan als Benilda nog lang in hun midden mogen zijn, Jan als muzikant met de schuiftrombone en Benilda als trouwe supporter.
Koos van de Wijst heeft namens het MSO een fotocollage gemaakt en namens de leden en het bestuur waren er ook nog bloemen voor Benilda en voor de jubilaris een flesje gerstenat!

ComfortWonen;
Zelfstandig, betaalbaar en veilig wonen

ComfortWonen gestart!
Sinds 1 april bestaat ComfortWonen. Deze woonvorm combineert het beste van wonen bij BrabantWonen en zorg van BrabantZorg. U huurt een appartement in of in de nabijheid van één van de 13 woonlocaties van BrabantZorg. Zorg is nabij wanneer ú het nodig vindt.

Wat zijn ComfortWoningen?
Alle comfortwoningen zijn gelijkvloers en beschikken over een eigen badkamer. Sommige woningen hebben een balkon. Uiteraard hechten we veel waarde aan privacy, woongenot staat voorop.

Vaste diensten
Bij ComfortWonen horen enkelen vaste diensten. Dit zijn:
• Televisie, internet en telefonie
• Een bijdrage voor de locatievoorzieningen
• Afvalstoffenverwijdering

Keuzediensten
Naast vaste diensten biedt ComfortWonen vier keuzediensten daarbij bepaalt u zelf of, en zo ja, welke diensten u afneemt.
U kunt kiezen uit:
• Personenalarmering
• Warme maaltijden
• Huishoudelijke hulp
• Wasservice
Deze diensten kunt u (tijdelijk) aan- of uitzetten met uitzondering van personenalarmering. Zo houdt u zelf de touwtjes in handen om prettig en onbezorgd te leven.

ComfortWonen is mogelijk op de volgende locaties:
• Catharinahof Grave
• Compostella Zeeland
• De Wellen Oss
• Laarstede Nistelrode
• Ministershof Oss
• Nieuwehagen 's-Hertogenbosch
• Noorderkroon 's-Hertogenbosch
• Odendael Sint Oedenrode
• Simeonshof Erp
• Sint Antonius Volkel
• Sint Petrus Boekel
• Torenstaete Oss
• Vredehof Oss

Inschrijven en reageren
Op www.comfortwonenbrabant.nl vindt u meer informatie en het actuele aanbod aan comfortwoningen. Ook kunt u er reageren op een woning of berekenen wat ComfortWonen u maandelijks kost. Bent u geïnteresseerd? Schrijf u dan kosteloos in via de website.

Vragen?
www.comfortwonenbrabant.nl
info@comfortwonenbrabant.nl
088 - 998 5555

Brabant Wonen
Brabant Zorg

ONDERNEMEND BERNHEZE

Mega kortingen bij Verbruggen

Martijn en Albertine in een moderne superkeuken

Tekst: Tamlyn van Lanen Foto: Marcel van der Steen

OSS – **Samen met haar broer Martijn staat Albertine Verbruggen aan het roer van Verbruggen Oss. Je vindt er keukens, slaapkamers, (kleding)kasten, meubels en een uitgebreide woonstijl afdeling. Iedereen kan in de winkel terecht, met een kleine of grote portemonnee. En met de grote magazijnverkoop deze zomer wordt het winkelen bij Verbruggen extra leuk.**

"Zo'n grote opruiming hebben we nog nooit gedaan", vertelt Albertine trots. Vanaf 5 juli vindt er een grote magazijnopruiming plaats. "Het hele assortiment wordt opgeruimd: kranen, bed textiel, combimagnetrons, stoelen, banken, kleine woonaccessoires, noem maar op. In het magazijn wordt flink uitgepakt met een ruime selectie aan artikelen en kortingen tot 70%. Maar in de winkel vind je ook meer dan genoeg sale-artikelen", voegt Albertine daaraan toe.

Verbruggen is een echt familiebedrijf. "Martijn en ik hebben de winkel overgenomen van onze ouders", zegt Albertine daarover. "De waarden van het familiebedrijf houden wij in stand. Persoonlijk, eerlijk en goed advies, we denken mee met de klant en adviseren op wat het beste bij de klant past, niet wat ons het best uit komt.

Het is de eerste keer dat we een opruiming zo groot aanpakken. Tijdens onze magazijn opruiming kunnen de mensen natuurlijk ook genieten van onze hoge service en de deskundigheid van ons personeel. We zetten bijvoorbeeld extra medewerkers in."

Er zijn bijzonder ruime openingstijden: van dinsdag tot en met vrijdag van 10.00 tot 18.00 uur en tijdens de koopavond op donderdag tot 21.00 uur, op zaterdag van 10.00 tot 17.00 uur en iedere zondag van 12.00 tot 17.00 uur.

Magazijnverkoop

De magazijnverkoop is open tijdens de reguliere openingstijden op vrijdag, zaterdag en zondag. Dat magazijn is bereikbaar via de winkel en de magazijningang aan de achterzijde van de winkel wordt ook opengesteld.

"En naast de grote magazijnopruiming vind je de komende zomer door de hele winkel heen top interieur- en woonaccessoires met mooie kortingen", aldus Albertine.

Ben je op zoek naar bijvoorbeeld nieuwe meubels, keukenapparatuur en -accessoires, bed textiel, matrassen of kleine woonaccessoires? Zorg dan dat je de magazijnopruiming van Verbruggen deze zomer bezoekt. Albertine, Martijn en hun collega's zullen je met de gebruikelijke gastvrijheid ontvangen.

Verbruggen
keukens • slapen • wonen • accessoires

Frankenweg 27 - 5349 AP Oss - 0412 623 698 - info@verbruggenoss.nl - www.verbruggenoss.nl

Perfectie
tot in detail

HANEGRAAF
KEUKENS

Uw **droom** is onze **ambitie**

't Dorp 58, 5384 MC Heesch
0412-202849
info@hanegraafkeukens.nl
www.hanegraafkeukens.nl

Openingstijden:
Maandag: op afspraak. Dinsdag t/m vrijdag: 9.30-17.00 uur. Zaterdag: 10.00-17.00 uur. Zondag: gesloten.

BERNHEZE BOUWT

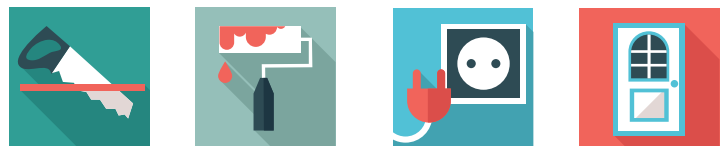

Kan ik zelf een huis laten bouwen?

Je kunt zelf een huis bouwen of laten bouwen (eigenbouw). Dit heet particulier opdrachtgeverschap. De gemeente beslist meestal waar je mag bouwen.

Je kunt als particulier of als collectief opdracht geven. Naast nieuwbouw komen beide vormen van particulier opdrachtgeverschap steeds vaker voor bij de verbouw van bestaand vastgoed. Dat kunnen bestaande 'klus'- woningen zijn, maar ook scholen, kantoorgebouwen en dergelijke.

Particulier opdrachtgeverschap
Als je als burger een grondkavel koopt draag je de volledige verantwoordelijkheid voor de bouw of verbouw van de woning.

Ook is dat zo voor het kopen van een bestaande 'klus'woning. Dit heet particulier opdrachtgeverschap. Je hebt veel zeggenschap bij het bouwen omdat je alleen de beslissingen neemt.

SOMMIGE GEMEENTEN BIEDEN GRATIS EEN 'KOPERSCOACH' AAN

Collectief particulier opdrachtgeverschap
Als je met meer mensen een pand bouwt of verbouwt noemt men dat een Collectief particulier opdrachtgeverschap (CPO). Binnen een stichting of een vereniging geeft het CPO opdracht voor het totale nieuwbouw- of verbouwproject. Je beslist zelf hoe je jouw woning indeelt en afwerkt.

Begeleiding bij bouwen eigen woning door gemeente
Sommige gemeenten bieden gratis een 'koperscoach'aan. De koperscoach is jouw centrale contactpersoon binnen de gemeente.

Deze helpt je bij het nemen van belangrijke beslissingen waar de gemeente bij betrokken is. De begeleiding vanuit de gemeente kan per gemeente verschillen.

Bron: Rijksvoorlichtingsdienst.nl

RW GROEP BV
- BETONBOOR- EN ZAAGTECHNIEK
- SLOOPTECHNIEK
- GEVELRENOVATIE

Ontzorgen:
Uw waardering,
onze motivatie

Pastoor de Grootstraat 5
5472 PC Loosbroek
T +31 (0)413 291747
F +31 (0)413 291327
E info@rw-groep.nl
WWW.RW-GROEP.NL

MEER INFO
0412 - 612 594
www.beeten.nl
NIEUWBOUW
VERBOUW
ONDERHOUD
VRAAG VRIJBLIJVEND EEN PRIJSOPGAVE AAN
AANNEMERSBEDRIJF Van de BEETEN
Bedrijvenweg 16, 5388 PN Nistelrode
T. 0412 612594 | info@beeten.nl
www.beeten.nl

VAN SCHIJNDEL
Tegels ‣ Uden ‣ www.vanschijndeltegels.nl
Vluchtoord 37A, 5406 XP Uden
Industrieterrein Vluchtoord
T 0413 - 27 01 10
E info@vanschijndeltegels.nl
www.vanschijndeltegels.nl
www.tegelprofshop.nl

van der HEIJDEN DAKKAPELLEN Heesch
* 15 jaar garantie
* Prefab dakkapellen
* Werkplaats/showroom open op zaterdag van 10.00 - 14.00 uur
* Trespa-keralit-houten dakkapellen

Cereslaan 12a - 06-22692338
Info@vanderheijdendakkapellen.nl
www.vanderheijdendakkapellen.nl

Schildersbedrijf Theo Wijnen
Catharinahoeve 23 - Heesch - 06-53740305

VOOR PARTICULIEREN EN BEDRIJVEN
- Kozijnen
- Ramen
- ✔ Deuren
- Schuifpuien
- Vouwwanden

G.Hermes
Machinale Houtbewerking
Noorderbaan 8 - Nistelrode - T. 0412-613646 - www.hermeskozijnen.nl

www.jmeulendijk.nl
J Meulendijk
Nieuwe Erven 21 • Heesch • 06-53208815

Mooi& DUURZAAM BOUWEN

Bestaat zomer isolatie?!

Mijn opa zei het vroeger vaak: "Wat goed is tegen de kou is ook goed tegen de warmte."

Nu de dagen warmer worden is er minder aandacht voor de verduurzaming van de woning dan in de koudere wintermaanden, toch is dat niet veel anders voor je woning, zoals de kreet hierboven ook aangeeft.

Zoals we in de winter de warmte binnen willen houden, willen we in de zomer de warmte juist buiten houden om ons wooncomfort te vergroten. Isolatiematerialen houden veel meer tegen dan dikke muren en dakpannen, dus isoleren is altijd lonend!

In de zomer is het ook van belang om voldoende te ventileren! Met zomernachtventilatie koelt je huis namelijk af. Volgens de natuurkundige wetten ontsnapt warme, opstijgende lucht via een hoger gelegen (dak)raam, daardoor ontstaat onderdruk in de lagere verdieping van de woning. Zo komt de frisse nachtelijke buitenlucht naar binnen.

Overdag kun je het beste alleen maar blijven ventileren via kleinere openingen en daarnaast zoveel mogelijk (direct) zonlicht buiten houden, zodat dit de warmte niet alsnog naar binnen brengt!

Jongere woningen hebben meestal een ventilatiesysteem waarin betere luchtkwaliteit gewaarborgd is, dus zeker niet uitzetten! Als we alles uitzetten en dichthouden loopt de luchtvochtigheid en het CO^2 gehalte in huis op, wat weer gezondheidsklachten kan opleveren, maar ook vochtopstapeling in huis. Isolatie houdt de woning lekker koel in de zomer en geeft lagere stookkosten in de winter.

Ventilatie voor gezonde binnenlucht en goede conditie van de materialen die grenzen aan de buitenlucht.

Bewoners gezond en huis gezond!

Meer info of aanmelden op www.bernhezerenergie.nl

BECO SAMEN VOOR DUURZAME ENERGIE

AD DONKERS machinaal timmerbedrijf b.v.
• Kozijnen Deuren Ramen
Hondstraat 3 - 5476 KT Vorstenbosch - 0413-343533
info@addonkers.nl - www.addonkers.nl
ISO 9001 FSC

ERVEZA Verfspeciaalzaak
25% - 35%
VASTE KORTING OP
- Sigma - Sikkens - Wijzonol -
- Erveza professionele verf -
Muur-& plafondverf tot 50% KORTING
SIGMA COATINGS
sikkens
Wijzonol vakverf sinds 1916
ERVEZA Professional
John F. Kennedystraat 89 - 5384 GB Heesch
0412-486277 - info@erveza.nl - www.erveza.nl

TEGELOUTLET
van Erp tegels en outlet Nijnsel

Laad-palen

Eco Ned
Kies voor duurzame energie
www.vanbakeleco.nl
SYSTEEMINTEGRATIE | ZON | WIND | WATER
VAN BAKEL ECO
Heesch 0412 45 43 94 Roosendaal 0165 52 09 60 www.vanbakeleco.nl
Installatiepartner van Beco
BECO SAMEN VOOR DUURZAME ENERGIE
Geen btw voor particulieren

Prinses Irene Vrouwen 2 staat er mooi op

NISTELRODE - **De laatste maanden van het seizoen stonden ze er al in te shinen. Vrouwen 2 was namelijk weer voorzien van een geheel nieuw kledingpakket. De sponsorcommissie en Vrouwen 2 wil dan ook graag nog even stilstaan bij de sponsoren hiervan.**

Foto: Teun Bevers

Aannemingsbedrijf Van der Heijden en Bosch Beregening zorgen dat Vrouwen 2 voorzien is van een mooi, compleet trainings- en wedstrijdkledingpakket.

Aannemingsbedrijf Van der Heijden heeft de dames voorzien van een compleet uitgerust kledingpakket met tassen, broeken, sokken en trainingspakken. Het bedrijf heeft diverse mobiele puinbreek- en zeefinstallaties, waarmee zij diverse werkzaamheden uitvoert met kwaliteit tot de laatste korrel. Inmiddels wordt de bedrijfsvoering alweer door de derde generatie van de familie van der Heijden gevoerd. Mede-eigenaar van de firma puinbreken.nl en speelster van Vrouwen 2, Eefje van der Heijden, is sinds 2009 lid van Prinses Irene en speelt al die jaren in het Vrouwen 2 elftal.

Naast de steun voor Prinses Irene door Aannemingsbedrijf Van der Heijden, wordt Vrouwen 2 ook nog voorzien van schitterende inloopshirts door Bosch Beregening. Antoon en Yvonne hebben in 1997 het bedrijf Bosch Beregening opgestart. Inmiddels hebben zij vier personeelsleden.

STILSTAAN BIJ SPONSOREN

Het bedrijf Bosch Beregening staat bekend om haar specialisatie in beregening voor allerlei doeleinden, zoals tuinen, sportvelden en paardrijbakken. Tevens verzorgen zij de aanleg van hufterproof handpompen op speelplaatsen. Er worden door Bosch Beregening hoogwaardige kwalitatieve producten geleverd en door een professioneel team in de regio geïnstalleerd.
Antoon is sinds seizoen 2018/2019 trainer van het Vrouwen 2 elftal.

Namens Prinses Irene een grote dank aan beide bedrijven voor deze geweldige support aan de club en aan Vrouwen 2!

trampoline

Derde plaats voor Gympoint Nistelrode op NK trampolinespringen

NISTELRODE - **Gympoint Nistelrode heeft het afgelopen seizoen alles behalve stilgezeten. De selectiegroep heeft dit jaar weer hard getraind en dat is te zien aan het mooie resultaat dat de sporters hebben neergezet. Het hoogtepunt van dit jaar was het Nederlandse Kampioenschap trampolinespringen.**

V.l.n.r.: Dion Bijvelds, Lisa van der Schoot, Eline van der Leest, Donna Bevers en Emma Janssen

Het bleek dat er maar liefst zes springers een plaats op het NK hadden veroverd. Degenen die zich hadden geplaatst zijn Donna Bevers, Dion Bijvelds, Lisa van der Schoot, Eline van der Leest, Emma Janssen en Loyd Sammet. Het NK werd net als voorgaande jaren gehouden in Ahoy in Rotterdam.
De eerste twee die mochten starten waren Donna en Eline. Donna springt in de categorie 4de divisie Jeugd 2 Meisjes.
Haar sprongen waren gefocust en strak, maar door een foutje in haar oefening is ze uiteindelijk geëindigd op de 18de plek.
Eline springt in de categorie 3de divisie Junior Meisjes. Eline was door naar de finaleronde en behaalde een mooie 6de plek.
De derde springster was Lisa en zij springt in de categorie 3de divisie Jeugd 2 Meisjes. Lisa was ook door naar de finaleronde en eindigde op een prima 8ste plek. 's Middags was Dion aan de beurt. Hij was ook door naar de finaleronde en heeft een podiumplek binnengehaald! Dion haalde brons met zijn 3de plaats op het NK Trampolinespringen. We zijn hartstikke trots op onze springers, die nu kunnen genieten van een welverdiende vakantie.

Ook zijn wij op zoek naar nieuwe springers en/of wedstrijdspringers! Ben je benieuwd naar de sport en lijkt het je leuk om een keer een proefles mee te springen of ken je iemand die hier interesse in heeft? Stuur dan voor 5 augustus een mailtje naar info@gympoint.com en dan zien wij je graag na de vakantie!

quad rijden

Mike van Grinsven pakt vijfde Nederlandse Quadtitel

MARKELO/HEESCH - **Mike van Grinsven van het CRQF Quad team heeft in Markelo beide manches van de Dutch Quad Masters weten te winnen.**

Van Grinsven scoorde hiermee voldoende punten om al een wedstrijd voor het einde van het seizoen tot kampioen gekroond te kunnen worden. Het succes van Mike was niet mogelijk geweest zonder alle mensen die hem door het jaar heen steunen. Hij is deze mensen dan ook zeer dankbaar en hij hoopt dat hij ook volgend jaar weer sterk voor de dag kan komen.

ACTIE

Beter Leven

Culinaire varkenshaas
per 100 gram
~~1.32~~ **1.-**

Karvan Cévitam limonadesiroop of GO
2 flessen à 750 ml of knijpflesjes à 48 ml
combineren mogelijk
2 STUKS
~~5.96~~ ~~5.98~~ **3.99**

MAX. 4 STUKS PER KLANT
< 25 jaar? bad je legitimatie zien!
< 18 jaar verkopen wij geen alcohol
NIX18

Amstel pils
krat 24 flesjes à 300 ml
~~14.99~~
9.49

KEUZE & KORTING

Gegaarde kipreepjes grill of pittig pak 200 gram
Wienerschnitzels pak 2 stuks
Scharrelkipdrumsticks naturel of gemarineerd pak 425 gram
combineren mogelijk
~~5.68~~ – ~~7.00~~
2 STUKS **5.-**

Prijs- en assortimentswijzigingen, zetfouten en uitverkochte artikelen voorbehouden. Alle aanbiedingen zijn bestemd voor thuisgebruik, dus niet voor handelsdoeleinden.
Geldig van maandag 8 t/m zondag 14 juli 2019. Week 28.

Heeswijk-Dinther
Plein 1969 11
ma-za 8.00-21.00 uur
Wij zijn zondag vanaf 10.00 open

coop
Samen maak je 't verschil

tennis

HBS Accountants Open Toernooi

HEESCH - **Bij Tennisvereniging de Hoef zijn in de week van 22 juni tot en met 30 juni tijdens het HBS Accountants Open Toernooi, vele spannende wedstrijden gespeeld in mooie zomerse omstandigheden. In verschillende speelsterktes zijn er gedurende de hele week singel-, dubbel- en mixwedstrijden gespeeld. Op zondag 30 juni werden de finales gespeeld. Alle spelers zijn de hele week voorzien van heerlijke hapjes, verzorgd door de Kitchengirls. Hierbij een grote dank aan alle deelnemers voor hun deelname en hopelijk is iedereen er volgend jaar weer bij!**

Winnaar reischeque

De winnaars in de diversen onderdelen zijn:
HE3 17+ Joost Kaffener
DD 4 17+ Nena Vlemmix + Evy van der Heijden
HE5 17+ Ron van den Berg
DD5 17+ Mandy Hermans + Amber Minderman
GD5 17+ Elma vd Wielen + Stefan van de Ven
HE6 17+ Steffen van den Broek
DE6 17+ Nicole van den Elzen
HD6 17+ Niels van Abel + Wavve Stachowski
GD6 17+ Annelies Baas + Manfred van Orsouw
HE6 35+ John Siemons
HD6 35+ Alex van Orsouw + Mark Ruijs
DD6 35+ Margôt vd Stappen + Nicole Wijbers
GD6 35+ Marleen den Dekker + Eric den Dekker
HE7 17+ Hok Heng Ly
HD7 17+ Tom Hekerman + Erwin Stadhouders
DD7 17+ Danielle Ketelaars + Margo vd Lee
HE7 35+ Bert Postma
HD7 35+ Jurgen van Bakel + Ton van Dreumel
DD7 35+ Marcella van Dinther + Jessy van den Hout
GD7 35+ Marijke Snellen + Jan Teunissen
HE8 17+ Erwin Stadhouders
DE8 17+ Lieke de Bruyckere
HD8 17+ Eric van Oort + Jan Schuijlenburg
GD8 17+ Ilse + Jonachan Siebel
GD8 35+ Danielle van Tilburg + Rogier Koning.

Op de finaledag is er onder alle aanwezige deelnemers een reischeque ter waarde van € 500,- verloot. Deze reischeque is beschikbaar gesteld door Yourtripmytrip, namens Adrie van Rooij, en gewonnen door Jody Samuels.

Jos en Ans van der Lee winnaars open jeu de boules toernooi Die Lé

NISTELRODE - **Afgelopen zondag vond bij jeu de boulesclub Die Lé het jaarlijkse open jeu de boulestoernooi om de Regiobokaal plaats. Met totaal 28 teams uit Nistelrode, Schaijk, Zeeland, Uden, Geffen en Grave, werd gespeeld om de dagprijzen en uiteraard om de punten voor de Regiobokaal 2019.**

Ans en Jos

Na een kort welkomstwoord van voorzitter Jos Bongers kon vervolgens om even na 10.30 uur begonnen worden met de eerste twee van de totaal vier te spelen wedstrijdronden. Nadat alle wedstrijden waren gespeeld en de uitslagen waren verwerkt, kon om 15.30 uur de einduitslag bekend worden gemaakt.
Met dankzegging aan de wedstrijdcommissie, de activiteitencommissie, de barcommissie, de scheidsrechter en de fotograaf vond door Peter Ludwig aansluitend de prijsuitreiking plaats.

Jos en Ans van der Lee bleven met vier gewonnen wedstrijden en een doelsaldo van +32 Diny van Ras en Anny de Groot uit Zeeland nipt voor. Theo de Klein en Gerrit Huggers, eveneens uit Zeeland, werden 3de, gevolgd door Joke Bouwmans en An van Cuijk uit Uden.

De eindstand was als volgt:
1ste plaats (4 gewonnen +32): Jos en Ans van der Lee van Die Lé uit Nistelrode
2de plaats (4 gewonnen +32): Diny van Ras en Anny de Groot van JBC Le Sud uit Zeeland
3de plaats (4 gewonnen +30): Theo de Klein en Gerrit Huggers van JBC Le Sud uit Zeeland
4de plaats (4 gewonnen +27): Joke Bouwmans en An van Cuijk van Torpedo's uit Uden

EEN ZEER GEZELLIG JEU DE BOULES TOERNOOI

5de plaats (3 gewonnen +19): Theo Loeffen en Henk van Ras van Le Jeteur uit Schaijk.

Al met al kan weer teruggekeken worden op een geslaagd en zeer gezellig open jeu de boules toernooi!

DE 10 VERSCHILLEN

DE OPLOSSING

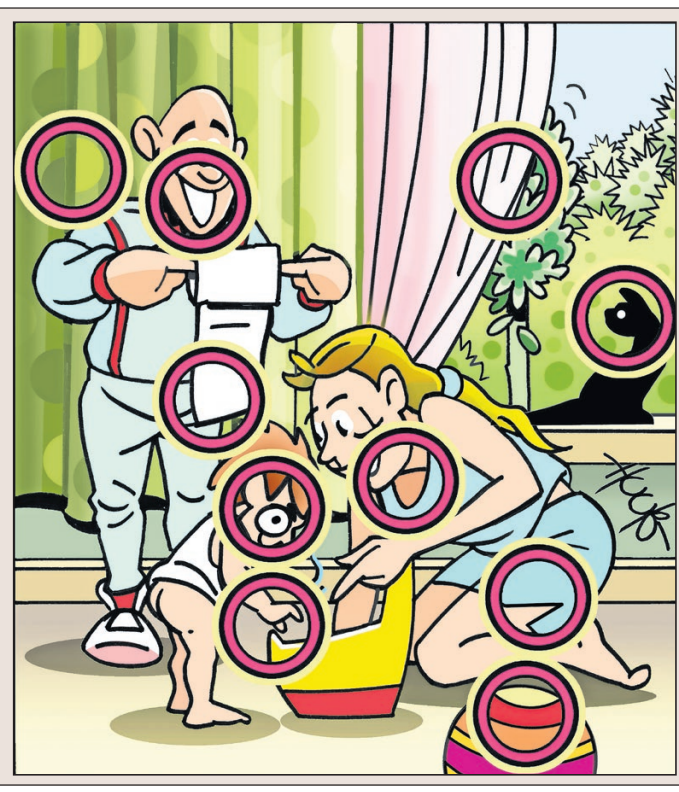

Diepvries specialist
Van Rijsingen

Kip- of varkenssaté
27 stuks - Diepvriesspecialist
Normaal ~~10,49~~

6,99

Dubbellikker, raket of stoplicht
Waterijs
12, 10 of 8 stuks - Dedert
Normaal vanaf ~~1,29~~
2 dozen voor 1,89

Dikke of dunne
Frites
1 kilogram - Lutosa
Normaal vanaf ~~2,49~~
1,79

Garnalen met kop
500 gram - Klaas Puul
Normaal ~~8,24~~
2 dozen voor 9,99
op=op

Boerenroomijs
2,5 liter - Diepvriesspecialist
Normaal ~~6,19~~

3,99

Hamburger bistrokwaliteit
12 stuks - Diepvriesspecialist
Normaal ~~5,99~~

3,99

Mini loempia's
36 stuks - Dorada
Normaal ~~2,19~~

Deurne - Milhezerweg 19 - T 0493-320051
Helmond - De Hoefkens 1B - T 0492-544407
Veghel - Gasthuisstr. 36 - T 0413-344004

www.diepvriesspecialist.nl Aanbiedingen alleen geldig in de winkels van de Diepvriesspecialist zolang de voorraad strekt. Van woensdag 10 juli t/m dinsdag 6 augustus 2019. Prijzen in euro's. Prijswijzigingen en zetfouten voorbehouden.

GRATIS tegen inlevering van 120 Piggypunten

Fotograaf:
Elly Hagens
Rondje Maashorst

Evenementen

HEESCH • HEESWIJK-DINTHER • LOOSBROEK • NISTELRODE • VORSTENBOSCH

DONDERDAG 11 JULI
Eetpunt
Heeswijk-Dinther & Loosbroek

Taiji37vorm - Taijiwuxigong
Boeddhistisch Centrum Vorstenbosch

VRIJDAG 12 JULI
Alpaca meet & greet
Leeghandseweg 12 Vorstenbosch

Stervensbegeleiding
Boeddhistisch Centrum Vorstenbosch

Mystical fantasy Fair
Hoeve Weltevreden
Heeswijk-Dinther

On the moon again
Sterrenwacht Halley Heesch
PAGINA 2

Koopjesdagen
Boetiek24 Heesch
PAGINA 9

ZATERDAG 13 JULI
Open dag
Peduca, Paramedisch
Voetcentrum Oss

Muziekzomer: Dreamfield
Eetcafé 't Pumpke Nistelrode
PAGINA 9

Alpacafarm open -
Alpaca meet & greet
Leeghandseweg 12 Vorstenbosch

Mystical fantasy Fair
Hoeve Weltevreden
Heeswijk-Dinther

De Club van Lelijke Kinderen
De Kersouwe Heeswijk-Dinther

Koopjesdagen
Boetiek24 Heesch
PAGINA 9

ZONDAG 14 JULI
Alpacafarm open
Leeghandseweg 12 Vorstenbosch

Mystical fantasy Fair
Hoeve Weltevreden
Heeswijk-Dinther

Op bezoek bij de Bioboer
Natuurcentrum De Maashorst
Nistelrode
PAGINA 4

Landgoed rondleiding -
Koffieconcert
Kasteel Heeswijk Heeswijk-Dinther

Uurtje klassiek
Laverhof Heeswijk-Dinther
PAGINA 7

Kaarten VV Vogelvreugd
CC Servaes Heeswijk-Dinther

MAANDAG 15 JULI
BC De Klotbeek: Vrij bridgen
CC Servaes Heeswijk-Dinther

Poedja-Bardo Onder-
richt-Meditatie
Boeddhistisch Centrum Vorstenbosch

DINSDAG 16 JULI
Lotgenotenbijeenkomst
prostaatkanker
Bernhoven Uden
PAGINA 4

Crea-clubje
Willibrordcentrum
Heeswijk-Dinther

Alzheimer Café
Pieter BrueghelHuis Veghel
PAGINA 4

Kienen VV Vogelvreugd
CC Servaes Heeswijk-Dinther

Guru Yoga
Boeddhistisch Centrum Vorstenbosch

Maansverduistering
Sterrenwacht Halley Heesch
PAGINA 8

WOENSDAG 17 JULI
Fata Morgana | Hilaria
De Kersouwe Heeswijk-Dinther

DeMooiBernhezeKrant bij
de Nijmeegse Vierdaagse
Wijchen
PAGINA 3

Join us
Checkpoint Heesch

Vipassyana Meditatie
Boeddhistisch Centrum Vorstenbosch

DONDERDAG 18 JULI
Ophalen oud papier
buitenbied
Jonkerstraat t/m Zeelandseweg
en De Zwarte Molen Nistelrode

Eetpunt
Heeswijk-Dinther & Loosbroek

Taiji37vorm - Taijiwuxigong
Boeddhistisch Centrum Vorstenbosch

VRIJDAG 19 JULI
Alpaca meet & greet
Leeghandseweg 12 Vorstenbosch

ZATERDAG 20 JULI
Kluscafé
Achterdonksestraat 7 Loosbroek

Alpacafarm open -
Alpaca meet & greet
Leeghandseweg 12 Vorstenbosch

Workshop
Stervensbegeleiding
Boeddhistisch Centrum Vorstenbosch

ZONDAG 21 JULI
Alpacafarm open
Leeghandseweg 12 Vorstenbosch

Landgoed rondleiding
Kasteel Heeswijk Heeswijk-Dinther

Kaarten VV Vogelvreugd
CC Servaes Heeswijk-Dinther

MAANDAG 22 JULI
BC De Klotbeek: Vrij bridgen
CC Servaes Heeswijk-Dinther

Poedja-Visualisaties-
Meditatie
Boeddhistisch Centrum Vorstenbosch

DINSDAG 23 JULI
Bernheze Fiets3daagse
CC De Pas Heesch

Crea-clubje
Willibrordcentrum
Heeswijk-Dinther

Zhan Zhuang
Boeddhistisch Centrum Vorstenbosch

Kienen VV Vogelvreugd
CC Servaes Heeswijk-Dinther

WOENSDAG 24 JULI
Bernheze Fiets3daagse
Café-zaal Stanserhorn
Heeswijk-Dinther

Prins Zes
De Kersouwe Heeswijk-Dinther

Stervensbegeleiding
Boeddhistisch Centrum Vorstenbosch

DONDERDAG 25 JULI
Bernheze Fiets3daagse
Café-zaal 't Tramstation Nistelrode

Peuteruurtje
Bibliotheken Bernheze

Studiegroep Nagarjuna -
Taiji37vorm - Taijiwuxigong
Boeddhistisch Centrum Vorstenbosch

Eetpunt
Heeswijk-Dinther & Loosbroek

VRIJDAG 26 JULI
Herinner je wie jij bent
Centrum MAIA Nistelrode

Stervensbegeleiding
Boeddhistisch Centrum Vorstenbosch

ZATERDAG 27 JULI
Open dag
Peduca, Paramedisch
Voetcentrum Oss

Alpacafarm open -
Alpaca meet & greet
Leeghandseweg 12 Vorstenbosch

ZONDAG 28 JULI
Alpacafarm open -
Alpaca meet & greet
Leeghandseweg 12 Vorstenbosch

Landgoed rondleiding -
Koffieconcert
Kasteel Heeswijk Heeswijk-Dinther

Uurtje klassiek
Laverhof Heeswijk-Dinther

Kaarten VV Vogelvreugd
CC Servaes Heeswijk-Dinther

MAANDAG 29 JULI
BC De Klotbeek: Vrij bridgen
CC Servaes Heeswijk-Dinther

Poedja-Bardo Onder-
richt-Meditatie
Boeddhistisch Centrum Vorstenbosch

DINSDAG 30 JULI
Workshop werken
met de biotensor
Centrum MAIA Nistelrode

Crea-clubje
Willibrordcentrum
Heeswijk-Dinther

Kienen VV Vogelvreugd
CC Servaes Heeswijk-Dinther

Guru Yoga
Boeddhistisch Centrum Vorstenbosch

WOENSDAG 31 JULI
DeMooiBernhezeKrant
komt niet uit

Reiki 1
Centrum MAIA Nistelrode

Hans & Grietje
De Kersouwe Heeswijk-Dinther

Vipassyana Meditatie
Boeddhistisch Centrum Vorstenbosch

Voor meer informatie over de inhoud en tijden van de evenementen kunt u de agenda op onze website bekijken.
Wilt u uw evenementen op deze pagina geplaatst hebben dan kunt u deze aanmelden via onze website

www.mooibernheze.nl