HEESWIJK • DINTHER • LOOSBROEK
VORSTENBOSCH • HEESCH • NISTELRODE

De MooiBernheze krant

WEKELIJKS GRATIS HUIS-AAN-HUIS

Jaargang 9 • Week 34 • 19 augustus 2020

Theater in de wei

BERNHEZE - **De Bernhezer Kunst Kring (BKK) organiseert zondag 6 september 'Theater in de wei' met de voorstelling Antigone, een tragedie over trouw en burgerlijke ongehoorzaamheid.**

Een klassieker in 30 minuten in een nieuw hip jasje. Het is een solovoorstelling van Sophie Stravens. Ze is presentatrice, performer en programmamaker met een achtergrond in theater en architectuur. "Ik ben altijd op zoek naar wat mensen beweegt," vertelt Sophie.

"Hoe bijzonder is het hoe wij, op zo'n klein oppervlakte, in al die verschillende plaatsen, met zoveel verschillende mensen samenleven? Soms kan dat nog net iets beter, en daar wil ik een positieve bijdrage aan leveren."

De voorstelling kun je gratis bijwonen op zondagmiddag 6 september om 14.00 uur of 16.00 uur. Locatie: de wei achter Donzel 52 in Nistelrode, ingang Weverstraat. Uiteraard worden de welbekende regels opgevolgd en derhalve kunnen er maximaal 40 toeschouwers per voorstelling op anderhalve meter afstand van elkaar aanwezig zijn.

Inschrijven kan via info@debkk.nl.

> "Een gratis solovoorstelling van performer Sophie Stravens

BKK BERNHEZER KUNST KRING

Voor Bernhezenaren
Door Bernhezenaren

Toon Grassens pag. 3

Frits en Truus pag. 5

Bernheze Bouwt pag. 19

Bernheze sportief pag. 22

Maarten uit Heesch bouwt mee aan zonneboot met haaienhuid: 'Zo gaan we nog sneller'

Derde plaats zonnebootcompetitie

KETELMEER/HEESCH - **Door corona leken de ambitieuze plannen van Maarten van Nistelrooij uit Heesch om met het TU Delft Solar Boat Team hun zonneboot in Monaco als eerste te laten finishen, in het water te vallen. Dan kun je bij de pakken neerzitten, maar Maarten en zijn medestudenten dachten daar anders over: ze organiseerden hun eigen competitie. Dit keer niet in het zonovergoten Monaco, maar op het Ketelmeer in Flevoland op maandag 17 augustus.**

Maarten van Nistelrooij

Het TU Delft Solar Boat Team zou eigenlijk meedoen aan de Solar Sport One competitie en de Monaco Solar Challenge, waar de studenten vorig jaar wereldkampioen werden. Het was een flinke tegenslag toen het team het nieuws kreeg dat het wereldkampioenschap officieel niet zou plaatsvinden deze zomer wegens COVID-19. "Het was volledig te begrijpen, maar wel een teleurstelling", vertelt Maarten van Nistelrooij.

Vleugels met 'haaienhuid'

Dat het TU Delft Solar Boat Team de derde plek veilig kon stellen, kwam mede dankzij het geheime wapen: haaienhuid (shark skin) op de draagvleugels. Om de weerstand van het water zo klein mogelijk te maken kan de boot door middel van draagvleugels opstijgen uit het water. Hierdoor kan de boot 35 kilometer per uur vliegen op het vermogen van een waterkoker. Op de draagvleugels onder de boot is een folielaag aangebracht die bestaat uit kleine ribbelstructuren. Deze kunstmatige haaienhuid werkt als een tweede huid die ervoor zorgt dat de boot nog soepeler door het water glijdt. De techniek werd eerder gebruikt bij olympische bobsleeën, racevliegtuigen en grote zeiljachten, met als doel om nog harder te gaan.

> Ze organiseerden hun eigen competitie

TU Delft Solar Boat Ketelmeer Race — Foto's: ©LifeshotsPhotography

Krant niet op donderdag ontvangen?

Laat het ons weten via
info@demooibernhezekrant.nl
0412-795170

Bernhezer Energie COöperatie
BECO SAMEN VOOR DUURZAME ENERGIE
Sluit je ook aan
100% duurzaam opgewekte energie
www.onsbeco.nl
Zie pagina 19

C. VAN DER VEN
Sloop- en Grondwerken
SPECIALIST IN:
- Slopen van gebouwen / stallen en openbaar groen
- Grondwerken woning- en utiliteitsbouw
ONZE KRACHT:
- Circulair denken en handelen
Nodig ons eens uit een offerte voor u te maken. U zult versteld staan!
Heideweg 3 - 5472 LC Loosbroek - 06-13386411 - info@cvanderven.nl - www.cvanderven.nl

van der HEIJDEN DAKKAPELLEN Heesch
Binnen 1 dag geplaatst!
Cereslaan 12A - 06-22692338
Info@vanderheijdendakkapellen.nl
www.vanderheijdendakkapellen.nl

WONING VERKOPEN?
KOM WONEN MAKELAARS
0412-74 53 52 - info@kom-wonen.nl
WWW.KOM-WONEN.NL

Hallo
JUMBO
Zie pagina 11
Jumbo Wiegmans Heesch
Jumbo Nistelrode

COLOFON
DeMooiBernhezeKrant

Oplage
13.100 stuks
Bezorgdag: woensdag/donderdag

Bernheze Media
Laar 28
5388 HG Nistelrode
0412-795170
info@demooibernhezekrant.nl
www.demooibernhezekrant.nl

Redactie
Rian van Schijndel
Heidi Verwijst
Milène Putters
Carlijn van de Ven
Monique van Strien

Acquisitie:
Rian van Schijndel
Ingrid van Driel-van Linder

Administratie:
Heidi Verwijst
info@demooibernhezekrant.nl
Wendy van Grunsven

Vormgeving/DTP
Monique Raaijmakers
Buro Tweevoud

Fotografie
Michel Roefs
Marcel van der Steen
Edwin Hendriks
Guus van der Valk

Advertorial

Aanlevertijden
Kopij/redactie:
maandag tot 12.00 uur.
Familieberichten:
dinsdag tot 11.00 uur.
info@demooibernhezekrant.nl
Advertenties:
verkoop@bernhezemedia.com

Bezorgklachten
info@demooibernhezekrant.nl
0412-795170

Aan de inhoud van DeMooiBernheze-Krant is alle mogelijke zorg besteed. Er kunnen echter geen rechten aan worden ontleend.
De uitgever zal geen aansprakelijkheid aanvaarden. Niets uit deze uitgave mag op enigerlei wijze worden verveelvoudigd en/of openbaar worden gemaakt zonder toestemming van Bernheze Media.

PEFC PEFC/30-31-674
WIJ LEIDEN VAKMENSEN OP Erkend leerbedrijf

KOOKTIP
Gember

Gember kan je het beste schillen met een theelepeltje. Met een mesje snij je te grote stukken eraf.

HEERKENS VERS

Tropisch lekker
MOCKTAILS

Heerlijke verkoelende en oogstrelende drankjes met 0% alcohol en 100% smaak!

VIRGIN ON THE BEACH

Vul het glas met crushed ijs. Voeg vers sinaasappelsap toe tot het glas 70% gevuld is. Daarna schenk je cranberriesap in tot de rand van het glas. Garneer met vers fruit zoals sinaasappel en framboos. Santé!

RASPBERRY SUMMER

Vul het glas met ijsblokjes. Schenk er frambozensiroop in, voeg 1 tl citroensap en sprite toe (of tonic voor een bittere smaak). Roer dit goed door en voeg vervolgens verse frambozen toe. Salud!

PINA COLADA

Mix stukjes ananas en ananassap in de blender samen met een scheutje kokosmelk en roomijs. Mix het goed door. Vul het glas met ijsblokjes en giet het drankje erin. Cheers!

www.heerkensvers.nl

ZIJN WE IN BEELD?

KIJK VOOR PROGRAMMA & INFO OP WWW.BENELUXTHEATER.NL

DEN DURPSHERD | BENELUXTHEATER
Kerkwijk 61, 5258 KB Berlicum | 073 503 2016 | info@durpsherd.nl | www.durpsherd.nl
info@beneluxtheater.nl | www.beneluxtheater.nl | kaartverkoop@beneluxtheater.nl

BAKKERIJ LAMERS DE BAKKERS
COLUMN

BACK TO SCHOOL, BACK TO WORK

De vakanties zitten er weer bijna op. Gelukkig heeft iedereen er nog zijn of haar eigen invulling aan kunnen geven, want ook op dat gebied is het een vreemd jaar. Zelf zijn we thuisgebleven. Dagtripjes in Nederland, ook dat is leuk! Maar even naar een andere omgeving, een ander land is toch net even iets meer loskomen van het dagelijkse. Maar gelukkig toch even vakantie gehad.

En nu?
De scholen gaan van start (onze kinderen hebben er zelfs zin in om naar school te gaan… nooit meegemaakt), werk begint weer, maar normaal zal het nog niet zijn. En wat de toekomst ons brengt is nog lastiger in te schatten. Dus we moeten het maar zo leuk en lekker mogelijk maken voor onszelf. Gelukkig kunnen we weer genieten van onze lokale horeca, is uit eten gaan weer mogelijk, een terrasje pikken, en we hebben ook weer meegekregen dat we het thuis ook heel aangenaam kunnen maken. Zelf ook ervaren.

Pakjes en zakjes
Zoals iedereen wel herkent is elke dag koken vaak een haastklus. Dus grijp je vaak naar het kant en klare, pakjes en zakjes waarmee je in no-time wat op tafel tovert. En nu hebben we daar meer tijd voor gehad, we zijn anders gaan koken en dan kom je erachter dat je met allerlei kruiden en specerijen ook datzelfde gerecht op tafel tovert. Oke, het kost iets meer tijd. Alleen weet je dan precies wat je erin gedaan hebt, dat is toch wel mooi. Het maakt koken ook leuker.

Genieten
Zo proberen wij dat ook met onze produkten. Het optimale eruit halen wat moeder natuur ons geeft. Bij de basis blijven en vooral tijd erin steken qua bereiding. Snel wijn maken gaat niet, snel bier maken gaat niet… snel brood maken gaat dus ook niet. Het gáát wel… alleen is het dan gewoon niet lekker en proef je niet wat je zou moeten proeven.
Van een goed glas wijn geniet je, van dat heerlijke speciaal-biertje geniet je en van brood kan je ook genieten.

Ons brood is gezond, plantaardig en zonder trucjes bereidt zodat we het optimale uit onze granen halen.
En het mooie is… iedereen kan er zijn eigen gezonde 'gebakje' van maken, want dat moet de beleving zijn... als een gebakje in je mond.

Mijn favoriete brood 'gebakje': waldkorenbrood met kaas.
En ik zal eerlijk zijn, want ik heb er nog een, maar wel een minder gezonde: witbrood met Nutella. Te lekker… maar in het weekend een vast recept. Welke is die van u?

Blijf gezond, eet gevarieerd,
eet gezond en geniet
van dat wat u eet.

Groet,
Bart Lamers

0412-610102 - nistelrode@bbqenzo.nl

Oeuvreboek Brabantse beeldmeester **Toon Grassens** komt uit

Vier beelden in Nistelrode en Vorstenbosch

BERNHEZE - **Binnenkort komt het oeuvreboek over het leven en de werken van Toon Grassens uit. Toon, inmiddels 80 jaar, kijkt terug op al zijn werken, de totstandkoming ervan en de verhalen erachter. Hoewel internationaal erkend (werken in Canada, Zuid-Amerika, Japan, Afrika, Zuid-Korea, Italië, Duitsland en België), mag Toon Grassens toch vooral als Brabantse beeldmeester worden geduid. Zijn beelden en restauraties staan niet alleen in Gemert en Bakel, maar ook in Den Bosch (onder andere op de Sint Jan), Eindhoven, Helvoirt, Nistelrode (alleen daar al vier beelden), Drunen, Veghel, Casteren, Escharen, Schijndel, Zijtaart, Lieshout, Beek en Donk, Erp (het paard Bonfire van Anky van Grunsven), Sint-Michielsgestel, Gerwen, Bergeijk, Haps, Heeswijk, Helmond, Alphen-Chaam, Sterksel - en wellicht nog wel in meerdere plaatsen.**

Het wordt een prachtige luxe uitgave, met meer dan 500 afbeeldingen met een ingegraveerd monogram van Toon, een kapitaalbandje, een leeslint en vooral veel mooie verhalen.
In Nistelrode staat bijvoorbeeld 'De Brabantse Melkboer'. Toen Toon enige tijd na de onthulling een telefoontje kreeg met de vraag naar Nistelrode te komen, bleek de bronzen man een probleem te hebben. Op een groot bord stond: "Ik ben zo eenzaam." Er is dus een boerin toegevoegd. Eenzaamheid moet immers worden bestreden.
De kleermaker in brons die, omgeven door diverse kleermakersattributen en in de typische kleermakerszit, de ingang van Van Tilburg Mode markeert, wordt eveneens uitgebreid in het boek beschreven.

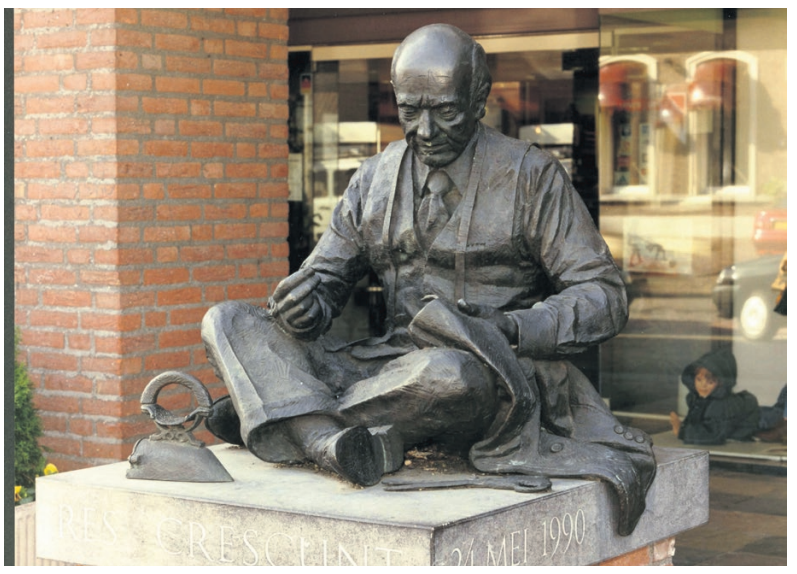

Kleermaker Nistelrode 1990

En dan is daar natuurlijk de beeltenis van Ad de Laat, de Zanger van het Zuiden. Toon was bevriend met Ad, en dat zie je in het beeld terug. Het achtergrondverhaal komt in het boek uitgebreid aan bod.
In Vorstenbosch klimmen de bronzen muizen tegen de meelzak omhoog, met interesse gadegeslagen door een kat en vooral door een lachende mulder. Op de achtergrond 'de belt', de heuvel waarop de molen staat. Een prachtig geheel!

De gevelsteen 'Lindelaar' en de Romeinse altaarsteen - voortgekomen uit een ouderwetse 1 april grap - completeren deze lokale verzameling. Simon van Wetten, auteur van het boek, heeft onlangs nog een lezing in Nistelrode gegeven en beveelt het oeuvreboek van Toon Grassens van harte aan. Het heeft een harde kaft, bevat 172 bladzijden en kost € 25,- bij intekening. Op 6 september wordt het in het Boerenbondsmuseum in Gemert gepresenteerd. Intekenaars krijgen een uitnodiging. Intekenen kan via Simon van Wetten, s.vanwetten@chello.nl of 0492-364471.

Molenaar Vorstenbosch 1994

LEZERSACTIE

Wil jij kans maken op het boek van Simon Wetten?
Stuur dan een mail vóór maandag 31 augustus 12.00 uur naar info@demooibernhezekrant.nl en wie weet win jij dit boek.

ZORG EN HULP

Spoed, als elke seconde telt
Alarmnummer Brandweer, Ambulance en Politie 112
Doven en slechthorenden spoedeisende hulp 0900-8112

Geen spoed
Brandweer 0412-458888
Politie 0900-8844
Politie doven en slechthorenden 0900-1844
Huisartsenpost 0900-8860

ONS WELZIJN
www.ons-welzijn.nl
THUISZORG PANTEIN
www.thuiszorgpantein.nl
BRABANTZORG
www.brabantzorg.eu
LAVERHOF
www.laverhof.nl

HEESCH
Huisartsen
Huisartsenpraktijk De Vorssel
Cereslaan 2A, Heesch
0412-453798
Spoed overdag: 0412-453798 toets 1
Huisartsenpraktijk De Zwaan en van Sonsbeek
Cereslaan 2X, Heesch
0412-450802
Spoed overdag: 0412-450802 toets 1
Huisartsenpraktijk van Cruchten
Cereslaan 2C, Heesch
0412-451355
Spoed overdag: 0412-451355 toets 1
Mw. N.A.M. Hiemstra
Gildestraat 1, 0412-451380
Spoed overdag: 0412-452739
Apotheek
BENU Apotheek Heesch
open ma.-vr. 8.00-17.30 uur
zaterdag 10.00 - 11.00 uur
Hoogstraat 53, 0412-451971
Gildestraat 1a, 0412-253158
Apotheek Ceres
Cereslaan 2B, Heesch
Open maandag t/m vrijdag 8.00-18.00 uur
0412-744227

HEESWIJK-DINTHER
Huisartsen
Huisartsenpraktijk De Vrij-Kesselaer
Plein 1969 13b, 0413-292350
Spoed overdag: 0413-292730
Huisartsenpraktijk Heilaren
Heilarensestraat 64
0413-292922
Spoed overdag: 0413-293393
Apotheek
Apotheek Heeswijk-Dinther
Plein 1969 13a
Open ma.-vr. 8.00-17.30 uur.

NISTELRODE / VORSTENBOSCH
Huisartsen
Huisartsenpraktijk De Vorssel
Beekgraaf 58a, 0412-611250
Apotheek
Apotheek Nistelrode
Open ma.-vr. 8.30-17.30 uur
zaterdag 11.00-12.00 uur.
0412-614035

LOOSBROEK
Huisartsen & Apotheek vindt u onder meer in Heeswijk-Dinther & Nistelrode. De huisartsen uit de regio draaien diensten in Loosbroek.

APOTHEKEN BERNHEZE BUITEN OPENINGSTIJDEN
Voor spoedeisende recepten bij de Regioapotheek in het Ziekenhuis Bernhoven.
0413-408780.

Speciale middag voor speciale mensen

BERNHEZE/HEESWIJK-DINTHER - **Vrijdagmiddag 28 augustus bieden BlinQ Dagbesteding en Stichting Dier & Tuin weide je een activiteitenmiddag aan om je met hen kennis te laten maken. Het Blotevoetenpad zal onder andere bewandeld gaan worden en er kunnen dieren worden geaaid. Ook is er een verhalenverteller en voor een hapje en drankje wordt ook gezorgd. Een gezellige middag dus voor mensen met een beperking! De middag zal plaatsvinden van 13.30 tot 15.30 uur en de locatie is Stichting Dier & Tuin weide aan de Meerstraat 45a in Heeswijk Dinther.**

Let wel! Aanmelden is verplicht en dit kun je doen door vóór 25 augustus een mailtje te sturen naar talentencampus@dagbesteding-blinq.nl.

De activiteiten vinden buiten plaats. Bij slecht weer zullen de activiteiten niet door kunnen gaan. Mocht dit van toepassing zijn dan word je hiervan tijdig op de hoogte gebracht. Stichting Dier & Tuin weide en BlinQ Dagbesteding willen je graag vragen om de op dat moment geldende algemene adviezen omtrent het coronavirus in acht te nemen.

Bij het leven hoort werk en voor mensen met een beperking kan dit in de vorm van dagbesteding zijn. Werken, samen met vaste begeleiding en in een bijzondere omgeving waar interactie met medemensen en medewerkers samenkomt; dit is waar BlinQ voor staat en mogelijk maakt!

> ‘Werken in een bijzondere omgeving waar interactie met medemensen en medewerkers samenkomt’

Dit realiseert BlinQ Dagbesteding door samenwerkingen met lokale bedrijven aan te gaan en werkzaamheden aan te bieden die passen bij jouw interesses (sport, dieren/natuur, kunst en cultuur, zorg en productie) en mogelijkheden. Hierbij wordt gewerkt vanuit een oplossingsgerichte aanpak. Sinds juni 2020 is er een prachtige BlinQ-locatie bijgekomen dankzij de samenwerking met Stichting Dier & Tuin weide.
Een aantal cliënten van BlinQ Dagbesteding heeft hier al een mooie werkplek gevonden en... er is nog plaats voor nieuwe cliënten!

De Zonnebloem houdt contact met haar gasten en vrijwilligers

NISTELRODE - **De Zonnebloem hoopte na de zomervakantie de geplande activiteiten weer op te pakken. Helaas laait het virus in delen van Nederland weer op en is Zonnebloem Nistelrode genoodzaakt voorzichtig te blijven. Er wordt wel steeds gezocht naar passende activiteiten.**

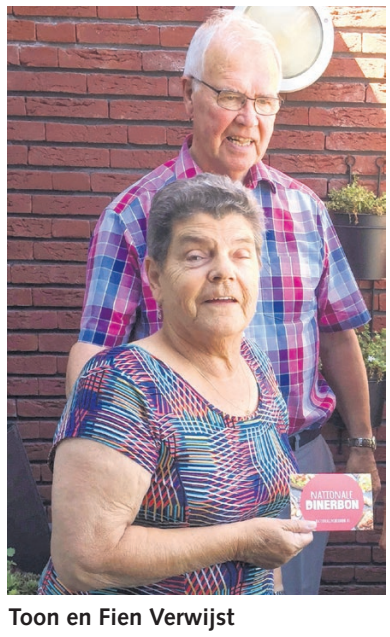

Toon en Fien Verwijst

Toch wordt er contact gehouden door middel van thuisactiviteiten, zoals quizzen! De Zonnebloemgasten kregen in juli een plaatjesquiz waarbij zij een plaatje te zien kregen en daarnaast stond een tekst met drie meerkeuzevragen. 34 gasten hebben de quiz ingevuld.

De meeste gasten vulden deze quiz in met één fout. De vraag: ‘De eerste wisenten kwamen in 2016 naar de Maashorst. Later werden er nog enkele wisenten bijgeplaatst en ook weer weggehaald. Voor de meeste groei zorgden echter de kalfjes: 5 in 2017, 6 in 2018 en enkele in 2019… Hoeveel kalfjes werden er in 2019 geboren?’.
De meesten vulden twee in, echter het waren er vier!

Toon en Fien Verwijst-van Gemert, woonachtig op Laarstede, vulden deze quiz foutloos in. Zij ontvingen een prijs in de vorm van een cadeaubon. Proficiat!

Ondertussen is er bij de gasten weer een nieuwe activiteit bezorgd: een muziek- en tv-quiz. Kent men de tekst van het Nisserois volkslied? Bovendien worden de gasten en vrijwilligers gevraagd een mooi gedicht of gezegde op papier te zetten. Een gedicht dat men misschien al vijftig jaar kent of een oud gezegde. Het gedicht of gezegde mag een bestaande tekst zijn of een zelfgemaakt product. Het zou een heel mooi aandenken zijn aan deze bijzondere zomer van 2020.

De Zonnebloem Nistelrode wenst alle gasten weer veel plezier met de muziekquiz.

Albert Heijn in actie voor de Voedselbank voor Oss en Omgeving

BERNHEZE/OSS - **Albert Heijn winkels in de regio komen samen met de Voedselbank voor Oss en Omgeving in actie voor de kinderen die gebruik moeten maken van de Voedselbank. In de week van 23 tot en met 29 augustus kunnen klanten van Albert Heijn in Heesch producten kopen en doneren aan de Voedselbank. Daarvoor staan kratten in de winkels. Op zaterdag 29 augustus zullen vrijwilligers van de Voedselbank in meerdere supermarkten aanwezig zijn om uitleg te geven over de actie.**

Albert Heijn is al jaren een vaste partner van de Voedselbanken in Nederland en doneert jaarlijks ruim 4,3 miljoen producten van de distributiecentra en de lokale winkels. Nu de schoolvakanties weer voorbij zijn, helpt Albert Heijn de voedselbanken om de voorraad extra aan te vullen. Gekozen is voor producten die voor kinderen belangrijk zijn voor het ontbijt en de lunch. Geen enkel kind zou immers met een lege maag of broodtrommel naar school moeten gaan!

> Voorraad extra aanvullen

De producten zullen in de deelnemende supermarkten opvallend gepresenteerd worden met bijbehorende communicatie. Klanten worden zo uitgenodigd om deze producten te kopen en na de kassa’s te deponeren in kratten van de Voedselbank. Het gaat onder meer om cornflakes, pindakaas, beschuit, muesli, rozijnen en crackers. Maar ook andere producten zijn uiteraard welkom.

De Voedselbank voor Oss en Omgeving helpt wekelijks zo’n 200 huishoudens in de regio. Achter deze huishoudens zitten bijna 600 personen, waarvan er zo’n 250 onder de 18 jaar zijn. De Voedselbank voor Oss en Omgeving ziet de laatste weken een toename van mensen die een beroep doen op de Voedselbank. Dit is voor een groot deel een gevolg van het coronavirus dat heel de wereld treft. De verwachting is dat in de loop van dit jaar een groot aantal personen in de problemen komt en aanklopt bij de Voedselbanken.

Voor Bernheze ontwikkeld:

www.hulpwijzer-bernheze.nl
Voor vragen op maatschappelijk, educatief terrein, zorg en welzijn

www.samsambernheze.nl
Gratis diensten voor en door dorpsgenoten

Diamanten bruidspaar

Frits en Truus Verhagen-Verhoeven 60 jaar getrouwd

‘Het heeft nooit verveeld, en nog niet’

HEESWIJK-DINTHER - “Het heeft nooit verveeld, en nog niet”. Dat vertellen Frits en Truus Verhagen-Verhoeven uit Heeswijk-Dinther. Het echtpaar vierde op 9 augustus met kinderen, klein- en achterkleinkinderen dat zij 60 jaar geleden in de huwelijksboot stapten. Vanwege COVID-19 en de vakantie is het grote feest verplaatst.

Tekst: **Wendy van Lijssel**

Frits en Truus Verhagen

Truus Verhoeven is een geboren en getogen ‘Skêndelse’. Zoals zovelen in die jaren werkte ze ‘op de Sok’ - zoals de plaatselijke kousenfabriek van Jansen de Wit in de volksmond genoemd werd - toen ze kennismaakte met de jonge stukadoor Frits Verhagen uit Heeswijk-Dinther. Zij was 16 jaar oud en hij een jaartje ouder. Dat ze elkaar leerden kennen was geen toeval. Het was eigenlijk geregeld door Marietje, de zus van Frits. Zij organiseerde voor een groepje dames van Jansen de Wit een uitstapje naar Amsterdam. Er werd een bus gehuurd en er was één plaatsje over. Die werd opgevuld door Frits die welbewust langs Truus werd gezet. “Het was meteen klaar”, lachen beiden waarmee bedoeld wordt dat beiden als een blok voor elkaar vielen. Dusdanig dat Truus op de terugweg zich niet in Schijndel liet afzetten, maar in Heeswijk-Dinther waarna Frits haar op de brommer naar huis bracht.

Frits werkte zijn hele leven als stukadoor. Truus was na ‘De Sok’ nog werkzaam bij Philips. Na zeven jaar verkering stapten ze op 9 augustus 1960 in de huwelijksboot en betrokken een huis in de Meerstraat in Heeswijk-Dinther. Daar werden hun dochters Dorothé, Anita en Astrid geboren. In 1967 verkaste het gezin naar de Abt Moorsstraat waar ze samen ook na 53 jaar nog met veel plezier wonen. Het echtpaar is inmiddels de 80 al enkele jaren gepasseerd en kijkt tevreden terug op hun leven samen. “Het heeft nooit verveeld, en nog niet”, vertellen ze met een lach.

> ‘Dat ze elkaar leerden kennen was geen toeval, de ontmoeting werd geregeld door de zus van Frits’

Gememoreerd wordt aan de tijden dat Truus nog graag en veel handwerkte, kleding maakte, Frits een groentetuin had en aan de vele vakanties die gemaakt werden. “We zijn begonnen met een tent, toen kwam er een travelsleeper en uiteindelijk een caravan. Daar hebben we heel Europa mee gezien. Tot vier jaar terug gingen we er nog mee op reis.” Buiten de zomervakanties waren er de busreizen naar Benidorm. Vanwege de gevorderde leeftijd werd de caravan uiteindelijk van de hand gedaan.

Hoewel de jaren beginnen te tellen, is het echtpaar nog steeds actief. Sterker nog; er is een vast weekprogramma die ervoor zorgt dat ze her en der op visite gaan.

Vanwege het coronavirus stond het even op een laag pitje, maar inmiddels wordt, voor zover mogelijk, weer op pad gegaan. Hun meiden zijn allemaal getrouwd en het echtpaar geniet van hen, hun partners en de zeven klein- en vijf achterkleinkinderen. Die waren er zeker bij op 9 augustus toen het stel met hen het 60-jarige huwelijksfeest vierde.

Vanwege de vakantie en COVID-19 is het grote feest echter verplaatst naar september.

RUBRIEK DE BRIEVENBUS

HEESCH - Dinsdag 11 augustus is Juul geboren aan de Heelwijkstraat 56. Trotse ouders Laura van Summeren en Stefan van Lieshout maken het goed. Laura is werkzaam als juf op basisschool De Beekgraaf en Stefan werkt bij Van Mook, De Echte Bakker. Beiden bekende gezichten in Nistelrode.

Deze mooie handgemaakte ooievaar hebben ze in de tuin gezet om de geboorte van Juul te vieren.

Repaircafé weer van start

HEESCH - **Het Repaircafé heeft er na al die maanden zin in en daarom wordt er weer opgestart maar... wel met enkele maatregelen ter bescherming van jou en van de vrijwilligers van het Repaircafé.**

Repair Café
Weggooien? Mooi niet!

- Je kunt je reparatie tussen 13.00 en 14.00 uur brengen en tussen 15.30 en 16.00 uur weer ophalen. Je kunt er dus niet bijblijven of blijven wachten terwijl je spullen gemaakt worden.
- Volg de aanwijzingen op van de medewerkers van Repaircafé.
- Repaircafé kan helaas geen koffie en thee schenken.
- Je kunt geen gebruik maken van het toilet.
- Je dient anderhalve meter afstand te houden van de vrijwilligers.

De mensen van Repaircafé hopen met bovenstaande maatregelen jou op een veilige manier te kunnen helpen op woensdag 2 september in de zaal van de Kerk aan de Kerkstraat 2.

Mooi KBO Bernheze

KBO NISTELRODE

Bewegen is erg belangrijk

Mieke Schram stopt met gymlessen voor senioren

NISTELRODE - **Na bijna 25 jaar heeft KBO Nistelrode afscheid genomen van beweegdocente Mieke Schram. Ondanks dat KBO Nistelrode haar natuurlijk meer vrije tijd gunt, zien ze haar niet graag gaan...**

"Het was vooral in de beginjaren zoeken naar een goede beweegvorm", zegt Mieke. Dat heeft ze aardig onder de knie gekregen, want de leden vonden het heel fijn op deze manier. Mieke verzon regelmatig iets nieuws waardoor het altijd aantrekkelijk bleef om naar de les te komen.

Mieke Schram Foto: **Hanny Arts**

Helaas kwam corona en was het zoeken naar een nieuwe lesvorm. In eerste instantie was dat buiten in het park op bankjes. Later konden de leden weer naar binnen in de grote zaal van CC Nesterlé, maar dat gaf toch weinig voldoening. Meer een soort veredelde 'Nederland in Beweging', waar overigens niets mis mee is. Vanwege deze nieuwe situatie en daarin weinig vooruitzichten en de persoonlijke situatie thuis heeft Mieke besloten om te stoppen.

Op 30 juli is er afscheid van haar genomen met een attentie. Mieke bedankt voor alles en KBO Nistelrode wenst je nog een fijne tijd met je familie. Hopelijk vindt ONS welzijn een opvolger, want bewegen is voor ouderen erg belangrijk om fit en vitaal te blijven.

WINNAAR VAKANTIEKRANTPUZZEL

JUMBO

LEVENSMIDDELENPAKKET van € 50,-

Jumbo Wiegmans Heesch: Patrick Heijmans
Jumbo Nistelrode: Hetty Donkers

Geniet van jullie prijs!

Leuk huis op het oog?

Maak een afspraak voor uw hypotheek

Fch. VerzekeringenHypothekenBankzaken

Financieel Centrum Heesch
't Dorp 9
5384 MA HEESCH
T (0412) 45 37 27
E info@financieelcentrumheesch.nl
I www.financieelcentrumheesch.nl

Uw bank dichtbij. RegioBank
Zelfstandig Adviseur

Kirsten van Teijn

HEESWIJK-DINTHER - **Kirsten van Teijn komt zaterdag 22 augustus naar de Kersouwe!**

Zij geeft die dag twee optredens: om 18.45 uur en om 21.30 uur. Voor elk optreden zijn 125 kaarten beschikbaar (maximaal twee kaarten per persoon). Eén drankje per persoon is inbegrepen.
Een intieme avond waar ze het gesprek aangaat rondom 'onconventionele liefde' met wetenschappers, ervaringsdeskundigen en het publiek over gender, seksualiteit en identiteit.

Meer informatie:
www.kersouwe.nl

Video Design Lunenburg
Uw kostbare 'oude' 8 mm film op dvd
Jhr. Speelmanstraat 22
Heeswyk
06-22066338

MARI JACOBS bv
TIMMERFABRIEK

Kozijnen
Ramen
Deuren
Hefschuifpuien

Gezocht
ALLROUND / LEERLING MACHINAAL HOUTBEWERKER
Fulltime / parttime

Ben jij op zoek naar afwisselend werk in een prettige werksfeer?

Neem dan contact met ons op.
info@timmerfabriekjacobs.nl
of 0413-291962

De Morgenstond 5 - Heeswijk-Dinther

Geen vakantie te ver om De Waan te zien

BERNHEZE - **Corona en een hittegolf trotserend, is donderdag 20 augustus de derde editie van de Bernhezer talkshow De Waan. Opnieuw om 20.00 uur vanuit Lunenburg Events & More in Loosbroek. Eén tafel, spraakmakende gasten, afstand en een goed gesprek dat rechtstreeks wordt gestreamd. Vanaf het strand in Marbella, de Schotse Hooglanden, Tibet of de Bedafse Bergen; geen vakantie is te ver om De Waan te zien.**

De Waan is een programma met oog voor kunst, sport, humor, wetenschap en troost met als rotsen in de branding der conversatie Jeanine van der Giessen en Clemens Geenen.

Gasten zijn onder andere: **PETER VAN BOEKEL**, wethouder in Bernheze. De locoburgemeester is enkele maanden door ziekte afwezig geweest, maar is weer terug. **KOEN SCHOBBERS** (27) uit Heesch is de eerste Nederlandse e-sporter. Hij kreeg een topsportstatus om zijn studie geneeskunde te combineren met zijn e-sportscarrière. **MARTJE DE MOL** (23) uit Heeswijk-Dinther danst al haar hele leven. Van dansmarieke tot het Lucia Marthas Institute for Performing Arts in Amsterdam. Ze droomt van een eigen dansschool, maar danst nu in musicals en televisieshows.
RACHEL TONIES (26) uit Heesch herdenkt haar zus Dianne die begin dit jaar een einde aan haar leven maakte. Ze vertelt over het geheim dat haar zus fataal werd. Cabaretier **MARK VAN DE VEERDONK** is geboren en getogen in Heeswijk-Dinther maar intussen alweer jaren burgemeester van het Udense buurtschap Slabroek. Ondernemer **ILSE DE LAAT-VAN WEES** uit Nistelrode vertelt over ondernemen in moeilijke tijden. Conform de waan de van dag wordt er nog een gast toegevoegd.

De Waan is een gezamenlijke productie van De Bernhezer Kunst Kring (BKK) en Lunenburg Events & More. Een herkenbaar programma waarin duiding van actualiteit en reflectie op de waan van de dag een belangrijke plaats innemen.

Elke editie zingt een lokaal talent het lied 'Zing, vecht, huil, bid, lach, werk en bewonder' van Ramses Shaffy. De uitzending is live te volgen via de Facebookpagina van de Bernhezer Kunst Kring en via www.debkk.nl.

Like de pagina en je wordt op de hoogte gehouden van het laatste nieuws! Meer info via info@debkk.nl.

Wil jij de talkshow live bijwonen? Dan kun je een tafel reserveren, beschikbaar voor 2, 4 en 6 personen. Ga naar www.lunenburg.nl voor meer informatie.

Reacties 'Wa'n Skôn foto'

Op een donderdag kreeg ik een telefoontje van Wim van Uden. Hij wist te vertellen dat de persoon rechts op de foto Katrien van Uden-van Tiel is, zijn moeder. Links op de foto zou Dinie van der Heijden-Verbruggen zijn. Op de dag erna, vrijdag, kreeg ik Mientje Koenen aan de lijn en die bevestigde inderdaad dat links haar moeder Dinie was. Een paar dagen later belde Netty Smits-van Uden op, ze vond het hartstikke leuk dat er een foto van haar moeder in DeMooiBernhezeKrant stond. Ze had dan ook meteen aan haar kinderen doorgegeven dat hun oma in de krant stond. Alle mensen die op de foto gereageerd hebben; bedankt hiervoor!

Rien van de Graaf

Wa'n skôn foto...

Wie, wat, waar en wanneer

NISTELRODE - Met regelmaat verschijnt in DeMooiBernhezeKrant een foto, waarvan de Heemkunde Nistelvorst geen informatie heeft.

Heb jij gegevens over deze foto, dan stelt de Heemkundekring het op prijs als je dat laat weten. Je kunt informatie sturen aan hkknistelvorst@gmail.com of bellen met 06-33587468.

Als er juiste informatie ontvangen wordt, zullen we het via deze krant weer laten weten.

De Versdriehoek
Aanbiedingen geldig van 20 tot en met 26 augustus
Aan Laar / Tramstraat - Nistelrode

Vorstenbosch 0413-363645
AMBACHTELIJKE SLAGERIJ VAN DEN TILLART
Nistelrode 0412-611282
Eigengemaakte huzarensalade 100 gram € 0,85
Spareribs (gebakken) 100 gram € 1,20
Kipschnitzel Hawaï 4+1 gratis
WWW.SLAGERIJVDTILLART.NL
TRAMSTRAAT 17. NISTELRODE
KERKSTRAAT 9. VORSTENBOSCH

CEELEN
GROENTE en FRUIT SPECIAALZAAK
Groente en fruit da's de klok rond genieten
PEULEN 100 gram € 0.99
BOSPEEN per bos € 0.99
CLEMENTINES 10 stuks € 2.50
Groot assortiment rauwkostsalades
Laar 80a • 5388 HK Nistelrode • Tel. 0412-612426
info@ceelengroentefruit.nl • www.ceelengroentefruit.nl

Back to school...
Mueslibollen nu 4+2 GRATIS
Suikerbrood nu €1,95
Weekendknaller!
Slagroomsnitte nu €7,95
Alleen geldig op vrijdag en zaterdag
Van Mook De Echte Bakker
Laar 66 - 5388 HK Nistelrode - 0412-611277
Molenweg 3 - 5351 ES Berghem - 0412-745380
www.vanmook.echtebakker.nl

VOLOP PARKEERGELEGENHEID

BERNHEZEFAMILIEBERICHTEN

Wat woorden niet kunnen,
kan liefde alleen

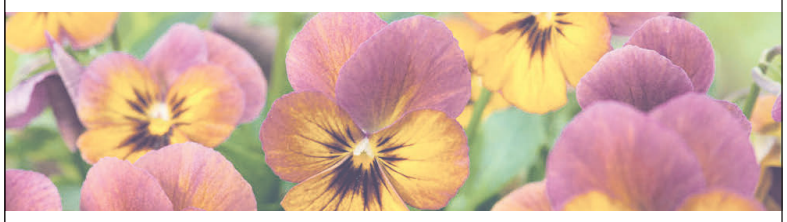

Bedroefd en dankbaar voor alle liefde, zorg en toewijding die wij van haar mochten ontvangen, hebben wij afscheid moeten nemen van mijn vrouw en onze moeder

Zus Eijsvogels-van Vugt

Lid in de orde van Oranje-Nassau

* Heesch, 15 december 1929
† Heesch, 14 augustus 2020

echtgenote van
Jan Eijsvogels

Asterstraat 58
5384 JV Heesch

Jan
Geert
Antoinette
Ellie en Ria

In verband met de huidige maatregelen vindt het afscheid in besloten kring plaats op donderdag 20 augustus.

Tot het laatst vervuld van hoop, maar door zijn lichaam in de steek gelaten, is van ons heengegaan ons pap en opa

Jan van Sleeuwen

echtgenoot van

Thea Manders †

daarna gehuwd met

Doortje Felen †

* Berlicum, 15 november 1941 † Heeswijk-Dinther, 31 juli 2020

Monique en Hans
Birgit
Marijn en Anke
Nikki en Joost

Bas en Natasja

Annemarie
Jonas, Lisan

Correspondentieadres:
De Streepen 2
5473 PE Heeswijk-Dinther

Op donderdag 6 augustus hebben wij in het crematorium in Uden afscheid van Jan genomen.

Gerrie Thijssen-van Niftrik

Vaarwel lieveling

☆ Geffen, 24 februari 1943

† Veghel, 6 augustus 2020

Op 11 augustus 2020 hebben wij tijdens een informeel samenzijn afscheid genomen van Gerrie. Omringd door de natuur en de mensen waar ze zo van hield.
Ze is begraven op de natuurbegraafplaats Maashorst te Schaijk.

Wij bedanken iedereen die aanwezig was, op één of andere manier blijk heeft gegeven van medeleven, voor de steun, mooie herinneringen en verhalen die met ons zijn gedeeld.

Dankbetuiging

Graag willen wij iedereen bedanken voor
de bezoeken en steun tijdens de ziekteperiode
en alle vormen van medeleven na het overlijden.
Speciaal woord van dank aan huisartsenpraktijk de Vrij-Kesselaer
en aan de medewerkers van Thuiszorg Pantein.

Nico van Eerd

Francien van Eerd-Schepers

Kinderen en kleinkinderen

Heeswijk-Dinther, augustus 2020

Meditatieve wandeling rond het Schrikkelbos

HEESCH - **Op de Wereldgebedsdag voor de Schepping, dinsdag 1 september, kun je in Heesch een meditatieve groepswandeling maken.**

Aan de hand van het Zonnelied van Franciscus van Assisi wordt er gewandeld naar de Mariakapel aan de Schrikkelvenstraat en door het Schrikkelbos, een eetbare bostuin, als oefening in de bewustwording van onze verbondenheid met en afhankelijkheid van de aarde. De wandeling voert langs de vier elementen waaruit alle leven is opgebouwd: water, aarde, lucht en vuur. Op iedere halteplaats wordt stilgestaan voor een korte meditatie en voor een uitleg van wat er te zien, horen, voelen en proeven is, zoals een natuurvijver en eetbare, medicinale en bloeiende vaste planten.
Deze Laudato Si wandeling is een samenwerking tussen de parochie De Goede Herder en Schrikkelbos. Er wordt om 13.30 uur gestart met maximaal vijftien deelnemers, start is aan de Schrikkelvenstraat 5. De wandeling is anderhalve kilometer en duurt ongeveer 2,5 uur. Na afloop is er een mogelijkheid om nog wat met elkaar na te praten. Deelname is gratis, maar vooraf aanmelden is verplicht. Dit kun je doen bij Marian Langens, ontwerper en beheerder van Schrikkelbos via 06-18802508 of marian@schrikkelbos.nl.

Uitgebreide informatie over het voedselbos vind je op www.schrikkelbos.nl. Meer weten over onze verantwoordelijkheid voor Gods schepping? Kijk dan op YouTube naar 'Wat je over de encycliek Laudato Si moet weten in 2 minuten'.

'Na het verlies van je kind staat de wereld stil'

Mike Paalvast

BERNHEZE/OSS - **Rouwen is een werkwoord. Rouwen is hard werken. Rouwen... Hoe doe je dat eigenlijk? Je krijgt er geen gebruiksaanwijzing voor. Anja Paalvast en haar man Cor verloren bijna vijf jaar geleden hun zoon Mike op 28-jarige leeftijd.**

Anja vertelt over Mike: "Hij was een zeer positieve, sociale vent in de bloei van zijn leven. Nog geen tien weken getrouwd moest hij het leven loslaten, eveneens zijn grote liefde Hanne, ons als ouders, zus Jill, familieleden, vrienden en collega's.
De grond was al onder onze voeten weggeslagen toen we vernamen dat hij de gevreesde ziekte kanker bleek te hebben. Nu werd nog een groter gat geslagen. Hoe ga je dan verder als ouders, zus, familieleden, vrienden en overige naasten?"

Lotgenoten
Anja leefde in een roes, op de automatische piloot. "De hele wereld om ons heen draaide door, terwijl onze wereld stil stond", zegt ze. "Gelukkig kwamen we in aanraking met Vereniging Ouders Overleden Kind. Er volgde een telefonisch en persoonlijk gesprek met een lotgenoot. Later sloten we ons aan bij een lotgenotengroep. De samenhorigheid, verbinding, herkenning en troost die we samen met andere rouwende ouders mochten ervaren heeft veel voor ons betekend."

Door haar ervaringen als ouder van een overleden kind neemt Anja samen met Jan de Beer, een andere lotgenoot, het initiatief om vanaf november een lotgenotengroep op te starten in de provincie Noord-Brabant. Voor meer informatie kun je contact opnemen met Anja Paalvast via 06-44620077 en anja@paalco.nl. Zie ook www.oudersoverledenkind.nl.

Anja actief voor Ghana

HEESCH - **Het jaar voordat ik weer af zou reizen naar Ghana, was al snel een jaar dat voor veel mensen in een nachtmerrie veranderde.**

Voor sommigen omdat ze COVID-19 in hun naaste kring meemaakten en anderen die er financieel zwaar voor kwamen te staan. Ik hoop dat we er met z'n allen toch goed doorkomen. Vorig jaar was super en mede door de schenking van Bouw voor Bouw uit Lelystad konden de laaste zes lokalen afgebouwd worden, zie foto. Ook heb ik geld gestuurd naar de allerarmste gezinnen in verband met corona voor een zak rijst.

De eerste carbootsale was al meteen weer een succes en ondanks het hete weer hadden de mensen er weer zin in. Ook mijn agenda staat weer up-to-date op de website en ik hoop je weer te zien bij één van mijn activiteiten.
Ook zonder de markten heb ik zeker niet stilgezeten en heel veel spullen ingezameld. Zo houd ik ook een grote garagesale, aangevraagd als klein evenement bij de gemeente. Dit vindt plaats op 17 oktober aan de Mozartlaan 39 in Heesch. Ik kan niet meer doen dan mijn best.

Anja Spanjers,
Anja voor Ghana

> **“ Ik kan niet meer doen dan mijn best**

De volgende markten en braderieën staan gepland om geld in te zamelen.

30 augustus	Carbootsale Oss
13 september	Snuffelmarkt, Albardastraat Oss
27 september	Carbootsale Oss
17 oktober	Garagesale, Mozartlaan oss
25 oktober	Carbootsale Oss

Straatfoto van de week

Guus van der Valk

BERNHEZE - Vrijwillig fotograaf Guus van der Valk levert de straatfoto van de week aan. Een foto met een kort artikel erbij. Deze week is Guus in Heesch.

Ahmad Hdad

Bijna is de vakantie voorbij, dus een nieuwe editie van DeMooiBernhezeKrant zit er weer aan te komen. Ik ga voor mijn column dit keer naar Heesch. De avond voordat ik ga ben ik met vrienden waarvan er een in Heesch is opgegroeid en ze geeft me als tip om naar 'd'n Berg' te gaan. Want daar ligt een mooi dierenparkje. Ik ga er de volgende dag naartoe, maar kom erachter dat het met het hete weer vrijwel uitgestorven is. Vlakbij het dierenparkje zijn moestuinen en ik zie er iemand aan het werk. Dus daar ga ik op af. Ik kom bij een poort met daarop de tekst 'Het Akkerveldje'. Ik kijk of de poort open is en ja, ik kan doorlopen. Het is even zoeken waar ik moet zijn. Rechtdoor, linksaf en ik sta voor de tuin van de man die ik zag lopen. Ik doe het houten hekje open en groet de man. Hij is vriendelijk maar ik merk meteen dat Nederlands niet zijn moedertaal is. Ik vraag: "Spreekt u Arabisch?" "Ja", antwoordt hij. Ik groet hem met 'Kifak', wat 'hoe gaat het' betekent. Hij antwoord 'Elhamdullelah' wat vrij vertaald betekent 'het gaat goed, dankjewel'.

Nu vraagt u zich als lezer misschien af... Waarom kan Guus Arabisch? Nou, ik werk ook als vrijwilliger voor VluchtelingenWerk en help twee Syrische jongens en een Syrisch gezin met het leren van de Nederlandse taal. En dan leer je ook weleens Arabische woordjes, maar ik kan geen hele conversaties voeren in zijn taal en ga verder in het Nederlands.
De man woont in Heesch en heeft nu 2 á 3 jaar zijn moestuin. Hij heeft een vrouw en vier kinderen. Hij verbouwt hier onder andre prei, tomaten, aardappel en komkommer. Hij is er dagelijks te vinden. Hij eindigt met te zeggen dat hij erg blij is met zijn werk in de moestuin.

Ad Bouw in Uden houdt een totale leegverkoop wegens een grote verbouwing. Na weken van uitverkopen breken nu de laatste dagen aan. Scoor nu nog snel jouw favoriete meubel tegen ongekend lage prijzen. alleen weggeven is goedkoper!

adbouw
WONEN + SLAPEN
woonboulevard Uden / www.adbouw.nl
gratis parkeren voor de deur

TOTALE LEEGVERKOOP
WINKEL- EN MAGAZIJNVOORRAAD
PROFITEER ALLEEN DEZE WEEK NOG!
DONDERDAG - VRIJDAG - ZATERDAG

FINAL SALE OP TOPCOLLECTIE
FAUTEUILS- EETKAMERSTOELEN - RELAXSTOELEN - SALONTAFELS - WOONACCESSOIRES

FILMHUIS DE PAS: Little Women

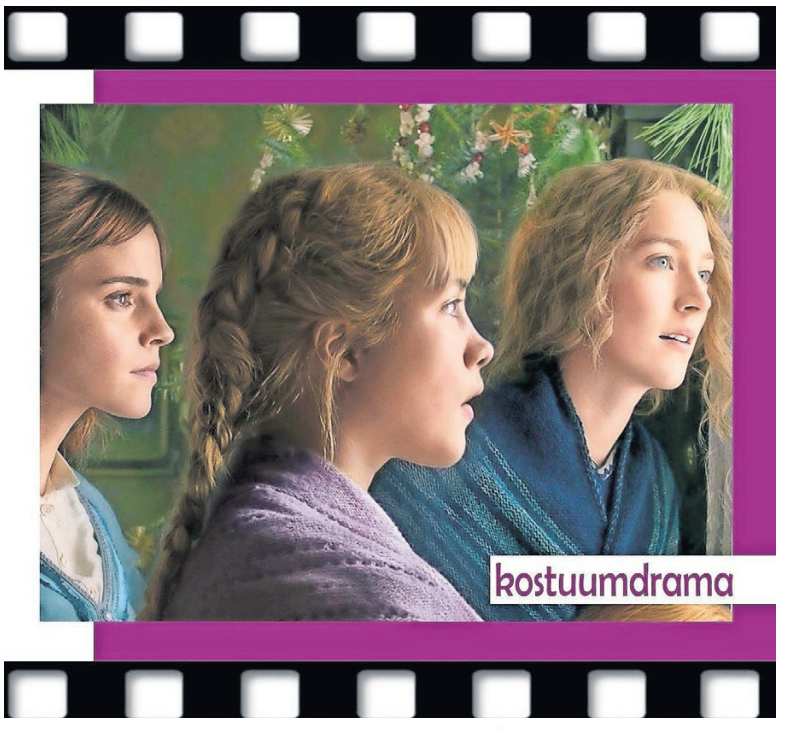

'Little Women' volgt de zussen Amy, Meg, Jo en Beth March die opgroeien in Noord-Amerika, in de nasleep van de Burgeroorlog. Jo ontwikkelt een diepe vriendschapsband met hun buurjongen Laurie. Gebaseerd op het gelijknamige boek van Louisa May Alcott.
Kaartjes alléén te bestellen via www.de-pas.nl. Zie ook de website voor het coronaprotocol.

Dinsdag 25 augustus, 20.00 uur, € 6,-. 2019, drama/romantiek, 135 minuten met pauze.

De AGENDA van het Filmhuis vind je op www.de-pas.nl

COLUMN

Schuldhulpmaatje Bernheze vertelt...

SchuldHulp Maatje

KOM JE NIET UIT MET JE GELD OF HEB JE SCHULDEN?

Voorkom dat het erger wordt en vraag hulp! Onze goed opgeleide maatjes kunnen je helpen je financiële zaken weer op orde te krijgen. Vrijwillig, kosteloos en zonder te oordelen.

Neem contact op met onze coördinator: Harry Vos: shm.hvos@gmail.com of 06-21139270.
Of meld je aan via: www.schuldhulpmaatje.nl.

SAMEN LUKT 'T!

Wist je dat in Nederland ongeveer 1 op de 5 huishoudens te maken heeft met schulden? Geldt dit ook voor jou? Je bent dus niet de enige! Schaamte weerhoudt mensen er vaak van om in een vroeg stadium hulp te zoeken. SchuldHulpMaatje kan je juist in dit beginstadium ondersteunen waarmee erger voorkomen kan worden. Onze maatjes helpen je jouw financiële zaken weer op orde te krijgen. Zij bieden ook een luisterend oor en een arm om de schouder.

Wil je graag in contact komen met één van onze maatjes? Neem dan contact op met onze coördinator Harry Vos. Hij neemt persoonlijk contact met je op om jouw situatie te leren kennen. Vervolgens koppelt hij je aan een maatje. Het maatje gaat SAMEN met jou aan de slag. SAMEN naar een toekomst zonder schulden, angst en stress. Want SAMEN lukt 't! Dat is waarin wij geloven!

SchuldHulpMaatje Bernheze is onderdeel van een landelijk netwerk. Meer informatie is te vinden op: www.schuldhulpmaatje.nl of www.uitdeschulden.nu of www.geldfit.nl www.eerstehulpbijschulden.nl. Hier kun je je ook registreren om in contact te komen met Harry.

Nog geen 25 jaar? Kijk dan ook op: www.moneyfit.nl. MoneyFit Jongeren en geld

Deze campagne is mede mogelijk gemaakt door:
Coovels - Smits Stichting
knr

vanzutphenbedden
specialisten in nachtrust
Eén op één afspraak mogelijk.
5-STERREN SPECIALIST

SUMMERFRESH TEXTIELPAKKET CADEAU
BIJ ELKE CARESSE BOXSPRING
HET TEXTIELPAKKET BESTAAT UIT EEN 2 PERSOONS ZOMERDEKBED + 2 HOOFDKUSSENS. T.W.V. €169,-
ADEMEND, VOCHTAFWERENDE, SNELDROGEND EN ANTIBACTERIEEL

SUMMER SALE
vanzutphenbedden
specialisten in nachtrust
Hertog Janplein 27, 5469 BJ Erp. T. 0413 - 21 28 30
www.vanzutphenbedden.nl

CARESSE BOXSPRINGS & MORE · JENSEN Designed for Sleep Comfort · PULLMAN · Wonderland beds of Norway · Cinderella SINDS 1952 · TEMPUR · HYPNOS · NACHTRIJK · hml bedding ambacht & maatwerk · VIKING · Mline

OPENINGSTIJDEN: maandag: gesloten • dinsdag t/m donderdag 10.00 – 17.30 u • vrijdag 10.00 – 20.00 u • zaterdag 10.00 – 17.00 u

JUMBO KOOKGROENTE OF KOELVERSE KOOKAARDAPPELEN

Broccoli- of bloemkoolroosjes, bloemkool/broccoli roosjes mix, gebroken sperziebonen, gesneden uien, spitskool of kruimige of vastkokende aardappelen
2 zakken groente à 300-400 gram
of aardappelen à 800 gram

1+1 GRATIS*

EXTRA GOEDKOOP

LIGA OF SULTANA

3 verpakkingen à 160-245 gram
M.u.v. Belvita

~~5,01 - 7,47~~

3 VOOR 4,50

EXTRA GOEDKOOP

OPTIMEL DRINKYOGHURT

Uit de koeling
2 pakken à 1 liter

1+1 GRATIS*

EXTRA GOEDKOOP

DREFT, SUN OF FINISH VAATWASTABLETTEN

Alle soorten
2 verpakkingen

1+1 GRATIS*

EXTRA GOEDKOOP

DRUIVEN

Pitloze witte of rode druiven
2 bakken à 500 gram

2 VOOR 3,-

EXTRA GOEDKOOP

** 1+1 gratis: 50% korting op de totaalprijs van 2 producten. Alle combinaties mogelijk.*

JUMBO EXTRA'S

HEINZ TOMATO FRITO

Pak 350 gram

GRATIS BIJ 90 PUNTEN

JUMBO WASVERZACHTER CHARMING MAGNOLIA

Fles 750 ml

GRATIS BIJ 300 PUNTEN

BESTE PRODUCT VAN HET JAAR 2019 - 2020

LAY'S WOKKELS PAPRIKA

Zak 125 gram

GRATIS BIJ 240 PUNTEN

Geldig t/m di 8 september 2020

Jumbo Wiegmans Heesch, Schoonstraat 8
Jumbo Nistelrode, Parkstraat 10

Hallo JUMBO

PRAKTISCHE INFORMATIE

De Misse 6, Postbus 19
5384 ZG Heesch
Tel.: 0412-45 88 88
Voor storingen in openbare ruimte buiten openingstijden:
06-53 94 65 69
gemeente@bernheze.org
www.bernheze.org

Gemeentehuis
Maandag t/m vrijdag: 8.30-12.30 uur
Woensdag: 8.30-19.00 uur
De gemeente werkt op afspraak

Milieustraat
De Morgenstond 4
Heeswijk-Dinther, tel.: 0412-45 88 88
woensdag 13.00-18.00 uur
vrijdag 13.00-18.00 uur
zaterdag 8.30-14.00 uur

Groendepots
Fa. Van Schaijk, Berghemseweg 13
Nistelrode
Fa. Dijkhoff, Lariestraat 25
Heeswijk-Dinther
woensdag: 13.00-18.00 uur
zaterdag: 8.30-14.00 uur

Openbare laadpaal

voor uw elektrische auto in uw buurt?

In de gemeente wordt de komende jaren een netwerk van openbare laadpalen geplaatst. Bij openbare laadpalen laad je altijd duurzame stroom. Het kan gebeuren dat er nog geen laadpaal bij u in de buurt is. Vraag dan gratis een openbare laadpaal aan. Meer informatie vindt u op onze website www.bernheze.org (zoekterm: laadpaal).

Naar de gemeente?

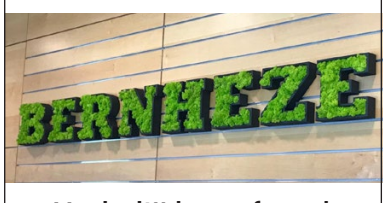

Maak altijd een afspraak
0412-45 88 88

Samen tegen corona

De besmettingen met corona nemen toe. Ook in onze regio. Het gaat om besmettingen die veelal binnenshuis zijn opgelopen volgens het RIVM. In contacten met familie, vrienden, op kantoor. Ook zien we op straat, in winkels en op terrassen dat 1,5 meter afstand houden niet meer vanzelfsprekend is. Dat baart mij zorgen. Het brengt risico's met zich mee die wij als samenleving niet willen. Denk aan de volle IC's van nog maar een paar maanden geleden. Denk aan al die mensen die tegen het virus gevochten en verloren hebben. Denk aan alle beperkingen die we hebben getrotseerd. Niemand wil terug naar de tijd dat er strenge maatregelen golden.

Ik doe daarom een dringende oproep aan iedereen in onze gemeente: verslap niet, houd u aan de regels! Ook in deze vakantietijd met fijne zomeravonden. Spreek ook anderen aan als zij zich niet aan de regels houden. Blijf uw gezonde verstand gebruiken. Houd 1,5 meter afstand, ook op het terras en bij feestjes thuis. Vermijd drukke plekken en ga alleen boodschappen doen. En heeft u klachten? Blijf dan thuis en laat u testen. U kunt hiervoor een afspraak maken met de GGD. En ook: wacht thuis op de uitslag!

Ik doe ook een dringende oproep aan de horeca, supermarkten en andere plekken waar het steeds drukker wordt: neem uw verantwoordelijkheid. Het is aan u om het mogelijk te maken dat uw klanten of bezoekers zich aan de maatregelen houden. Laten we er samen voor zorgen dat het virus zich niet verder verspreidt.

Burgemeester Marieke Moorman

Afspraak maken voor een coronatest?
Bel 0800-1202 of ga naar coronatest.nl

Klachten 2019

De gemeente Bernheze wil u zo goed mogelijk van dienst zijn. Toch kan het voorkomen dat u niet tevreden bent over het gedrag van een medewerker, bestuurder of bestuursorgaan. De gemeente heeft daarvoor een klachtenregeling. Hieronder een overzicht van de ontvangen klachten in 2019.

Ontvangen klachten: 42
Ingetrokken: 2
55% van de klachten was gegrond, dat wil zeggen terecht. De verbetertips zijn in de organisatie besproken en daar waar nodig hebben we procedures aangepast.

Bij het behandelen van een klacht beoordelen we of ons handelen aan de 'behoorlijkheidsnormen' van de Nationale ombudsman voldoet. Dat betekent dat we open, duidelijk, respectvol, betrokken, oplossingsgericht, eerlijk en betrouwbaar moeten zijn. De ontvangen klachten gingen over communicatie, juiste informatie, voortvarendheid en gedrag.

Wat is er met de ontvangen klachten gebeurd?
Bij elke klacht kijken we wat kunnen leren van de klacht en vragen we ons af of we iets kunnen verbeteren aan onze werkwijze, gedrag en procedures. De meeste klachten konden we snel en naar tevredenheid oplossen door persoonlijk contact met de klager op te nemen en uitleg te geven over onze handelwijze, onze procedures, het beleid of door excuses aan te bieden.

De Nationale ombudsman
Als een klager het niet eens is met de zienswijze van de gemeente of de wijze van klachtbehandeling, kan de klager de klacht binnen een jaar voorleggen aan de Nationale ombudsman.

Op onze website www.bernheze.org (zoekterm: klacht) vindt u mee informatie over de klachtenregeling.

OFFICIËLE BEKENDMAKINGEN

Wilt u op de hoogte blijven van de bekendmakingen uit uw buurt? Meld u op www.overheid.nl aan voor de e-mailservice. U hoeft alleen uw e-mailadres en postcode(gebied) in te vullen.

Voornemen ambtshalve wijziging adresgegevens

Uit onderzoek is gebleken dat de volgende personen niet meer wonen op het adres in de gemeente Bernheze waar zij volgens de Wet basisregistratie personen staan ingeschreven. Het onderzoek van de afdeling Burgerzaken leverde geen resultaat op. Het college van burgemeester en wethouders van de gemeente Bernheze is van plan het bijhouden van hun persoonsgegevens ambtshalve te beëindigen. Dit kan voor hen grote persoonlijke en/of financiële gevolgen hebben. Het formele besluit tot uitschrijving wordt gepubliceerd op de gemeentepagina's in deze krant.

- Podlasko, Dominik Mariusz, geboortedatum: 19-01-1974
- Kołodnicki, Stanisław Jan, geboortedatum: 16-10-1985
- Szymańczuk, Dawid Krzysztof, geboortedatum: 04-05-1989
- Rzodkiewicz, Tomasz, geboortedatum: 06-08-1993
- Skibiński, Bartosz Zbigniew, geboortedatum: 17-03-1998
- Pieniążek, Damian Jan, geboortedatum: 14-05-1989
- Kuchnia, Adrian Dawid, geboortedatum: 02-09-1992
- Kocsis, Johannes, geboortedatum: 27-12-1975
- Bambacht, Greetje, geboortedatum: 08-07-1960
- Gromadko, Robertn, geboortedatum: 25-09-1991
- Rogala, Paweł, geboortedatum: 19-12-1984
- Różycka, Wioletta Lucyna, geboortedatum 13-08-1970
- Rotariu, Dumitru, geboortedatum: 18-10-1974
- Postolache, Vasile, geboortedatum: 13-04-1980
- Timmers, Mireille Hendrica Bernardina Johanna,

geboortedatum: 08-07-1969
- Banasiak, Damian,
geboortedatum: 18-07-1990

Heeft u informatie over de verblijfplaats van deze personen of heeft u vragen, neem dan contact op met het de afdeling Burgerzaken van de gemeente Bernheze via 0412-45 88 88 of gemeente@bernheze.org.

Besluit ambtshalve wijziging adresgegevens

De volgende persoon woont niet meer op het adres waar hij volgens de Wet basisregistratie personen staat ingeschreven. Dit blijkt uit het adresonderzoek van de afdeling Burgerzaken. Het college van burgemeester en wethouders van de gemeente Bernheze heeft daarom besloten om zijn persoonsgegevens niet meer bij te houden en hem uit te schrijven uit Nederland. Hierop volgt een inschrijving in het RNI (Registratie Niet Ingezetenen) met onbekende verblijfplaats.

- Korst, Micha Arthur Josephus Maria,
Geboren op: 11-12-1973
Besluitdatum: 14-08-2020

Procedures 4b en 7a zijn van toepassing.

Met vragen kunt u contact opnemen met de afdeling Burgerzaken van de gemeente Bernheze, telefoon 0412-45 88 88 of gemeente@bernheze.org.

Algemene Plaatselijke Verordening (APV)

Collectevergunningen

Het college van burgemeester en wethouders heeft voor de volgende collecte een vergunning verleend in de vorm van een goeden doelen week aan:
- Goede Doelen Week Nistelrode voor de Stichting Alzheimer, Diabetesfonds, Hersenstichting, Nederlandse Hartstichting, Nierstichting Nederland, KWF Kanker Bestrijding, Nederlandse Brandwondenstichting, Stichting Longfonds, Stichting Nationaal MS Fonds, Vereniging Het Nederlandse Rode Kruis, Stichting Nationaal Fonds Kinderhulp een openbare geldinzameling te houden in Nistelrode van 14 t/m 19 september 2020. De vergunning is verleend op 30 juli 2020.

Procedures 1a, 4a en 7a zijn van toepassing.

Melding klein evenement

In overeenstemming met artikel 2:25, lid 2 onder g, van de APV Bernheze 2018 is een melding gedaan door:
- Kasteel Heeswijk voor het organiseren van In The Garden op 21, 22, 28 en 29 augustus van 18.30 tot 24.00 uur en op 23 augustus van 18.30 tot 23.00 uur op het terrein van Kasteel Heeswijk in Heeswijk-Dinther. De toestemming is verzonden op 6 augustus 2020.
- WSV Osse Maaskant voor het organiseren van een Vierwinden zomertocht op 6 september van 08.30 tot 13.00 uur op een deel van het grondgebied van Bernheze. De toestemming is verzonden op 5 augustus 2020.

Procedures 1a, 4b en 7a zijn van toepassing.

Drank- en horecawet

De burgemeester heeft een vergunning verleend aan Sportcafé De Overbeek, De Hoef 23a in Nistelrode voor het uitoefenen van een paracommerciële instelling. De vergunning is verzonden op 12 augustus 2020.
Procedures 5a en 7a zijn van toepassing.

Verkeersbesluit

Het college van burgemeester en wethouders heeft het volgende verkeersbesluit genomen: Het instellen van een parkeerverbod in de Poelstraat Nistelrode, tussen Heuvelstraat en Wedstraat (publicatiedatum 6 augustus 2020).
Procedures 1a, 4b en 7a zijn van toepassing.

Wet ruimtelijke ordening

Ontwerpbestemmingsplan Herziening Vrijkomende Agrarische Bebouwing Bernheze 2018

Burgemeester en wethouders maken op grond van artikel 3.8 van de Wet ruimtelijke ordening de ter-inzage-legging bekend van het ontwerpbestemmingsplan 'Herziening Vrijkomende Agrarische Bebouwing Bernheze 2018', te raadplegen op www.ruimtelijkeplannen.nl met IDN-code NL.IMRO.1721.BPVAB2018herz-OW01).
Inhoud: Het ontwerp bestemmingsplan vertaalt de door de gemeenteraad van Bernheze op 18 april 2019 vastgestelde "Beleidsregel van Gemeente Bernheze houdende regels omtrent staldering Bernheze" (hierna: de stalderingsregels) in bestemmingsplanregels. Aan het al bestaande bestemmingsplan paraplubestemmingsplan Vrijkomende Agrarische bebouwing Bernheze 2018 wordt met deze herziening een wijzigingsbevoegdheid toegevoegd om de stalderingsregels toe te kunnen passen. Met deze regeling is het mogelijk om vrijkomende agrarische bebouwing te benutten om elders binnen de gemeente Bernheze uit te kunnen breiden. Deze gemeentelijke stalderingsregels zijn daarmee een verruiming ten opzichte van de provinciale stalderingsregels.
Procedures 1b en 3b zijn van toepassing

Ontwerpbestemmingsplan Wijziging Golfbaan The Duke (Nistelrode) en voornemen verzoek herbegrenzing Natuur Netwerk Brabant

Burgemeester en wethouders maken op grond van artikel 3.8 van de Wet ruimtelijke ordening de ter-inzage-legging bekend van het ontwerpbestemmingsplan 'Wijziging Golfbaan The Duke' in Nistelrode, te raadplegen op www.ruimtelijkeplannen.nl met IDN-code NL.IMRO.1721.BPWijzigingTheDuke-ow01).
Inhoud: Het ontwerp bestemmingsplan maakt het mogelijk om bij Golfbaan The Duke de holes 5, 9, 10 en 11 uit te breiden. De percelen zijn gelegen binnen de begrenzing NNB. Gedeputeerde Staten kunnen de begrenzing van de Natuurnetwerk Brabant (NNB) wijzigingen. Dit moet op verzoek van de gemeente. De procedure bepaalt dat eerst het voornemen tot verzoek om herbegrenzing wordt gepubliceerd. Dit zal gelijktijdig plaatsvinden met de bekendmaking van de terinzagelegging van het ontwerpbestemmingsplan en wordt daarmee ter inzage gelegd. Zienswijzen kunnen zich dus ook richten op het voornemen tot herbegrenzing van NNB.
Procedures 1b en 3b zijn van toepassing

Wet milieubeheer

Milieueffectrapportage, kennisgeving ex. art. 7.8b

Burgemeester en wethouders van Bernheze maken als bevoegd gezag, gelet op artikel 7.17, lid 5 onder a, van de Wet milieubeheer, het volgende bekend.

Op 11 december 2019 heeft V.O.F. van der Biezen medegedeeld dat hij voornemens is stallen op te richten en te wijzigen voor gespeende biggen en zeugen aan Hoog-Beugt 15 in Heeswijk-Dinther. Deze activiteiten zijn onderworpen aan een milieueffectrapportage beoordeling ingevolge het Besluit milieueffectrapportage 1994 jo. artikel 7.2, lid 4 van de Wet milieubeheer.

Burgemeester en wethouders van Bernheze hebben besloten dat door V.O.F. van der Biezen géén milieueffectrapport behoeft te worden opgesteld, alvorens een definitieve beslissing wordt genomen op een aanvraag om een vergunning ingevolge de Wet algemene bepaling omgevingsrecht (Wabo) voor de voorgenomen activiteit.
Naar de mening van burgemeester en wethouders van Bernheze leiden de voorgenomen activiteiten, gezien de omstandigheden waaronder zij worden ondernomen, niet tot belangrijke nadelige gevolgen voor het milieu.

Het besluit en de overige stukken liggen gedurende zes weken ter inzage bij de gemeente Bernheze. Voor openingstijden adviseren wij u de website van de gemeente te raadplegen.

Het besluit dient te worden aangemerkt als een voorbereidingsbesluit als bedoeld in artikel 6:3 van de Algemene wet bestuursrecht en is niet vatbaar voor bezwaar en beroep van derden. Dit kan in het kader van de vergunningverlening in het kader van de Wabo aan de orde worden gesteld.

Bernheze 14 augustus 2020
Burgemeester en wethouders van Bernheze
Procedure 1a is van toepassing.
Bezwaar kan alleen worden ingediend door de initiatiefnemer. Eventuele bedenkingen van derden kunnen later worden ingebracht in het kader van de omgevingsvergunningsprocedure. Dit is een voorbereidingsbesluit op de vergunningverlening voor de activiteit milieu.

Algemene maatregel van bestuur

De volgende meldingen als bedoeld in artikel 8.40 van de Wet milieubeheer (melding Activiteitenbesluit) zijn ingekomen:
Heeswijk-Dinther
- Hoge Broekstraat 11
Veranderen van een veehouderij
- Vorstenbosseweg 12
Veranderen van een rundveehouderij
- Oude Beemdseweg 1
Veranderen van een veehouderij

Nistelrode
- Jonkerstraat 5
Veranderen rundveehouderij
- Loosbroekseweg 60
Veranderenden veehouderij

Loosbroek
- Busselsesteeg 2
Veranderen paardenhouderij

Vorstenbosch
- Heuvel 4
Oprichten restaurant

Procedures 1a en 6 zijn van toepassing.

Wet algemene bepalingen omgevingsrecht

Reguliere procedure

Ontvangen aanvragen voor een omgevingsvergunning
Heesch
- Kampstraat-Hoefstraat
oprichten woning
Datum ontvangst: 27-07-2020
- De Eg 6
Plaatsen kapschuur
Datum ontvangst: 10-08-2020
- Zoggelsestraat 55
Vervangen bestaand kozijn
Datum ontvangst: 16-08-2020

Heeswijk-Dinther
- Monseigneur van Oorschotstraat 27
Plaatsen overkapping
Datum ontvangst: 27-07-2020
- Rukven 6
Aanleg 2e inrit
Datum ontvangst: 28-07-2020
Berkenvenseweg 1
Milieuneutrale melding
Datum ontvangst: 30-07-2020

Vorstenbosch
- Nistelrodesedijk 15a
veranderen varkenshouderij
Datum ontvangst: 28-07-2020
- De Helling 1
Overkapping met berging
Datum ontvangst: 30-07-2020

Nistelrode
- Achterstraat (nabij 44)
Bouwen woonhuis met bijgebouw
Datum ontvangst: 10-08-2020
- Achterstraat (nabij 44)
Plaatsen tijdelijke woonunit
Datum ontvangst: 11-08-2020
- Kleinwijk 21
Plaatsen overkapping
Datum ontvangst: 14-08-2020
- Loosbroekseweg 31
Kappen van 2 Berken (dode bomen)

Datum ontvangst: 29-07-2020
Procedure 1a en 6 zijn van toepassing.

Besluiten

De volgende omgevingsvergunningen zijn verleend. Deze besluiten treden daags na verzending van het besluit in werking.
Heeswijk-Dinther
- Nieuwlandsestraat 37
Plaatsen overkapping
Verzenddatum: 28-07-2020
- Monseigneur van Oorschotstraat 27
Plaatsen overkapping
Verzenddatum: 13-08-2020

Heesch
- Adrianus VI straat 8
Vernieuwen dak
Verzenddatum: 31-07-2020
- Broekhoek 24a
Nieuwbouw carport
Verzenddatum: 12-08-2020
- Asterstraat 6 en 8
Verbouwen woonhuizen
Verzenddatum: 14-08-2020
- Loosbroeksestraat 1c
Bouwen woonhuis
Verzenddatum: 14-08-2020

Nistelrode
- Laar 29 (29c t/m 29n)
Bouw appartementen (wijziging op eerder verleende vergunning)
Verzenddatum: 06-08-2020
- Wiekslag 13
Plaatsen tijdelijke woonunit
Verzenddatum: 12-08-2020

Procedures 1a, 4a en 7a zijn van toepassing

PROCEDURES

Openingstijden zie colofon

Inzage
Procedure 1a
U kunt de stukken gedurende zes weken tijdens openingstijden op afspraak inzien in het gemeentehuis in Heesch.

Procedure 1b
U kunt de stukken gedurende zes weken tijdens openingstijden op afspraak inzien in het gemeentehuis in Heesch en raadplegen op www.bernheze.org of www.ruimtelijkeplannen.nl.

Inspraak
Procedure 2
Iedereen kan binnen zes weken na publicatiedatum met een schriftelijke inspraakreactie aan het college van burgemeester en wethouders van Bernheze reageren op de stukken. Neem voor het indienen van een mondelinge inspraakreactie contact op met de betreffende afdeling.

Zienswijze
Procedure 3a
Belanghebbenden kunnen binnen zes weken na publicatiedatum schriftelijk een zienswijze indienen bij het college van burgemeester en wethouders van Bernheze. Neem voor het indienen van een mondelinge zienswijze contact op met de betreffende afdeling.

Procedure 3b
Iedereen kan binnen zes weken na publicatiedatum een schriftelijke zienswijze indien bij het college van burgemeester en wethouders van Bernheze. Neem voor het indienen van een mondelinge zienswijze contact op met de betreffende afdeling.

Bezwaar
Procedure 4a
Belanghebbenden kunnen binnen zes weken na verzenddatum van dit besluit bezwaar indienen bij het college van burgemeester en wethouders van Bernheze. Het bezwaar heeft geen schorsende werking.

Procedure 4b
Belanghebbenden kunnen binnen zes weken na publicatiedatum van dit besluit bezwaar indienen bij het college van burgemeester en wethouders van Bernheze. Het bezwaar heeft geen schorsende werking.

Beroep
Procedure 5a
Belanghebbenden kunnen binnen zes weken na publicatiedatum van dit besluit beroep indienen bij de sector bestuursrecht van de rechtbank, Postbus 90125, 5200 MA 's-Hertogenbosch. Het beroep heeft geen schorsende werking. Er zijn griffierechten verschuldigd.

Procedure 5b
Belanghebbenden kunnen binnen zes weken na publicatiedatum van dit besluit beroep indienen bij de Afdeling bestuursrechtspraak van de Raad van State, Postbus 20019, 2500 EA 's-Gravenhage. Het beroep heeft geen schorsende werking. Er zijn griffierechten verschuldigd.

Bezwaar-/beroepsmogelijkheid
Procedure 6
Er zijn geen bezwaar-/beroepsmogelijkheden.

Voorlopige voorziening
Procedure 7a
Belanghebbenden kunnen, gelijktijdig met een ingediend bezwaar- of beroepschrift, de voorzieningenrechter van de rechtbank verzoeken om een voorlopige voorziening te treffen. Er zijn griffierechten verschuldigd.

Procedure 7b
Belanghebbenden kunnen, aanvullend op een ingediend beroepschrift bij de Afdeling bestuursrechtspraak van de Raad van State, de voorzitter van de afdeling verzoeken om een voorlopige voorziening te treffen. Er zijn griffierechten verschuldigd.

Reageren
In een schriftelijke reactie moeten staan: de datum, de naam en het adres van degene die reageert, een omschrijving van het onderwerp, de reden waarom u bezwaar/zienswijze/bedenking indient en uw handtekening.

WWW.BERNHEZE.ORG

Lima Zomerfestival

HEESWIJK-DINTHER - **Ieder jaar in de schoolvakantie gaat Buro Lima met kinderen, jeugdigen en begeleiders op vakantie naar Zeeland. Ook dit jaar werd hier enorm naar uitgekeken, tot COVID-19 kwam met alle gevolgen van dien...**

Maar Buro Lima liet de vakantie voor de kinderen en jeugdigen natuurlijk niet stilletjes voorbijgaan en bedacht een plan B! Door de prachtige locatie, waar ook een grote tuin ter beschikking staat, zijn er vele mogelijkheden. De kinderen en jeugdigen zijn gevraagd wat ze graag zouden willen doen en dat is omgezet naar een zonnig Lima Zomerfestival in eigen tuin!

De kinderen en jeugdigen genoten deze vijf dagen volop. Er was een podium om op te dansen, er stond een luchtkussen, meerdere zwembadjes en een buikschuifbaan en pauzeren kon bij de ijscokar. Diverse workshops waren er geregeld, van timmeren tot make-uppen.
En tenslotte werden tenten opgezet om te kamperen. Iedere ochtend en middag was er een activiteit gepland, en tussendoor konden alle kinderen en jeugdigen uitrusten in de huizen. De verkoeling opzoeken en de prikkels reguleren, zodat ze er even later weer volop van konden genieten! Veel begeleiders sprongen deze week extra bij om de kinderen en jeugdigen een onvergetelijke week te bezorgen. Ze hielpen graag mee en gleden zelf net zo hard van het springkussen. Buro Lima is blij met zoveel extra hulp, maar ook blij met dit prachtige zomerse weer. Het was een fantastische week!

PUZZEL MEE & WIN!

Bos bloemen t.w.v. € 15,-

BLOEMSIERKUNST Ari-Jenne NISTELRODE - HEESCH

Weijen 7 - Nistelrode
0412-611397 - nistelrode@ari-jenne.nl
't Dorp 13 - Heesch
0412-451848 - heesch@ari-jenne.nl

Beantwoord onderstaande vragen (de antwoorden zijn te vinden in deze krant) en dan komt er een woord uit de letters in de rode vakjes. Stuur voor aanstaande maandag 24 augustus 12.00 uur het antwoord naar info@demooibernhezekrant.nl en wie weet mag jij een bos bloemen op gaan halen bij Bloemsierkunst Ari-Jenne.

1. Wat heeft zilver gewonnen in Londen?

2. Wat is tropisch lekker volgens Heerkens Vers?

3. Hoe heet de film die op 25 augustus gedraaid gaat worden bij Filmhuis De Pas?

4. Welke korfbalclub bereidt zich voor op een nieuw seizoen?

5. Na hoeveel jaar verkering stapten Truus en Frits Verhagen in het huwelijk?

Winnaar vorige week:
Milou Jans
Het antwoord was:
BERNHEZE

OOGcontact

wie is deze Bernhezenaar?

Stuur de oplossing voor a.s. maandag 12.00 uur naar info@demooibernhezekrant.nl onder vermelding van OOGCONTACT en maak kans op

5x 1/5 staatsloten

Ceelen Kantoorboekhandel - Heesch

't Dorp 65, 5384 MB Heesch
0412-451782

Oplossing vorige week:
Judith Spierings uit Vorstenbosch

Winnaar:
Mieke van den Elzen kan de staatsloten ophalen bij Kantoorboekhandel Paperpoint

Werknemers van Bernheze Media worden uitgesloten van deelname.

Bernheze Media

SUDOKU

		8			7	1		
	9		2	4			6	
7		3	8			9		4
6				8		3	1	
	3		1		2		8	
	8	2		3				9
2		4			8	6		3
	7			5	4		9	
		9	6			8		

MOOIBERNHEZERTJES

OPROEP

WIE HEEFT ER ZIN OM MINSTENS ELKE WEEK EEN FIETSTOCHT TE MAKEN?
Dag en tijdstip vertrek in onderling overleg.
Mijn voorkeuren:
- afstand tussen 60 en 75 km
- geen e-bike
- stevig fietstempo
- rustige wegen (bijvoorbeeld via knooppunten)

Jules van Elten, Heeswijk-Dinther
Reacties graag via 06-44145292 of jmvanelten@outlook.com.

AANGEBODEN

Weer geopend (medisch)
PEDICURE NISTELRODE
Dorien Visser, Vendelweg 6.
0412- 612118 of via app
06-44612521
www.pedicurenistelrode.nl

FRIETKRAAM VOOR UW EVENT OF FEEST
Voor info/boekingen:
0413-292911 of 06-25416954.
Mario en Christa Bok.

TE HUUR

BEDRIJFSRUIMTE
Van 50, 100, 150, 170 en 255 m², voorzien van overhead en loopdeur. Meer informatie: neem gerust contact op met Sijme Smits 06-46111667 of kijk op opslagunit.eu.

TE KOOP

NIEUWE DESSO TAPIJTTEGELS
In allerlei kleuren/soorten. Grote voorraad, scherpe meeneemprijs. Vanaf € 2,- per m². Duinweg 17, Schijndel, 06-23034594.
Ma-wo-do-vrij-za open, di-, en za-middag op afspraak.

PRINTPAPIER

A4 printpapier 80 grams. Per pak 500 vel € 4,99. Hele jaar door 5 pakken € 19,99.
't Mediahuys, Laar 28, Nistelrode.

GEVONDEN

FIETSSLEUTEL MET HUISSLEUTEL EN NOG KLEIN SLEUTELTJE
Gevonden tussen de Liekendonk en rivier de Aa.
Rond 8/9 augustus.
Meer informatie: 06 -53840563

TE KOOP GEVRAAGD

GEBRUIKTE AANHANGER
Circa 2 x 1 meter.
Informatie 06-83575352

GEVRAAGD

BIDPRENTJES
H. Leeijen, John F. Kennedystraat 90 Heesch.
0412-451357.
geha.leeijen@hetnet.nl. Ik haal ze graag bij u thuis op.

ANSICHTKAARTEN VAN HEESWIJK-DINTHER EN LOOSBROEK
Dick van de Leest 06-55325484.

LEGE TONERS

Lever ze in bij 't Mediahuys, Laar 28 in Nistelrode.
Steun hiermee het goede doel Hulphond.
Tijdens kantooruren geopend.
Vrijdagmiddag gesloten.

KERKELIJKE BEELDEN, ROZENKRANSEN EN DEVOTIEPRENTJES ENZ.
Albert Dominicus, Vorstenbosch
0413-362343.

OUDE/KAPOTTE MOBIELTJES

Lever ze in bij 't Mediahuys, Laar 28 in Nistelrode.
Tijdens kantooruren geopend.
Vrijdagmiddag gesloten.
Of Bunderstraat 1 in Heesch en steun hiermee het goede doel Stichting Opkikker.

WIL JE EEN ZOEKERTJE PLAATSEN?
Tot 20 woorden € 5,-. Elke 10 woorden extra € 2,50 meer. Geboorteadvertentie € 10,-.
info@demooibernhezekrant.nl of 0412-795170.

ZOEK DE 10 VERSCHILLEN

ALS DE MUSSEN...!

Zie oplossing pagina 18

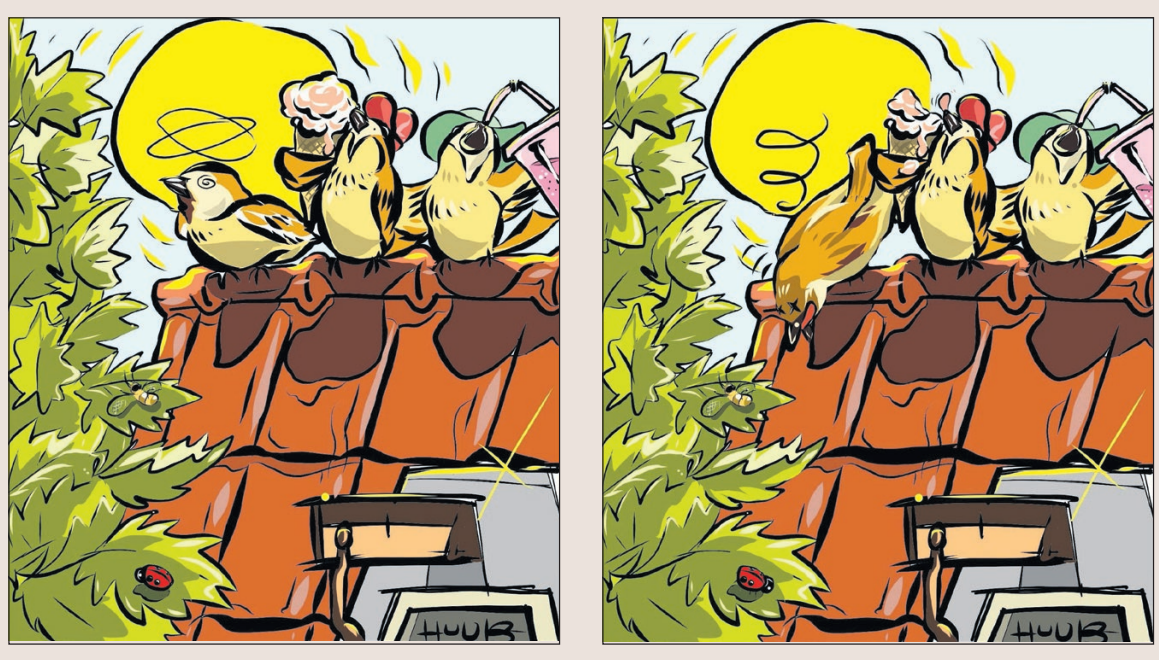

Informatie voor de KERNEN

Column Rebecca Latupeirissa

gemeentedichter

Vakantieland Frankrijk 2020

met ogen die omarmen

Suizende bruisende schuimkoppen
van bulderende watervallen
Het tedere beleid
van kasteeltuinen

Wie waren de bewoners of kan ik hier wonen?

De ruimte tussen gebergten en 'moi'
met donkergroene wanden
Een schaduwkant,
eindelijk een koele bedoeling

Aldoor rustig rijdend
door de binnenlanden
neem ik de vlaktes in
als twee gouden vleugels

voorgangers hebben je al omarmd

Als een mantel blijf bij me?

Dank je, kus

Finovion
Grip op uw zaak
ACCOUNTANCY - BELASTINGEN - ADVIES
Finovion Accountancy Bernheze
Jan Timmers Korenstraat 5 5388 CR Nistelrode Tel. 0412 700509
WWW.FINOVION.NL

Lokaal Op de fiets....

Frans van de Ven, raadslid Lokaal

Met deze zomerse temperaturen is een fietstocht heerlijk. Hoe fijn is het als er goede fietspaden zijn. Niet alleen in de bossen, maar vooral ook in de dorpen en het buitengebied. De aandacht voor de veiligheid van fietsers blijkt duidelijk uit de inrichting van de 'fietsstraat' door Nistelrode en de breedte van de fietspaden die in nieuwe situaties wordt gehanteerd. Opvallend hoe breed de fietsweg van Nistelrode naar Uden wordt.

Maar goed ook, want ook op de fiets maak ik regelmatig hachelijke situaties mee, bijvoorbeeld wielrenners die in groepsverband vaak de 'baas' van het fietspad zijn en met grote snelheid andere fietsers afschrikken.

Regelmatig zijn er ongevallen waarbij een fietser wordt 'aangetikt' door zo'n wielrenner. Of scooters die veel harder rijden dan de toegestane 25 kilometer per uur. En wat te denken van oudere mensen op elektrisch ondersteunde fietsen die met een hoge snelheid (vaak naast elkaar) hun actieradius vergroten.

In het kader van het duurzaam mobiliteitsplan stimuleert onze gemeente het fietsgebruik en er wordt ook aandacht besteed aan mensgerichte maatregelen om de veiligheid te verbeteren. Zo zijn er trainingen voor ouderen voor een veilig fietsgebruik. De overige weggebruikers zoals de scooters en de wielrenners zouden echter ook meer gewezen moeten worden op het soms onverantwoorde gedrag dat zij vertonen op de fietspaden.

Wilt u zich daar ook sterk voor maken? Word dan lid van Lokaal en denk met ons mee over deze en andere zaken die de aandacht verdienen.

Frans: 'In het kader van het duurzaam mobiliteitsplan stimuleert onze gemeente het fietsgebruik'

D66 Zo ga je niet met inwoners om

Annemieke Boellaard, fractievoorzitter D66 Bernheze

De laatste jaren wordt er vaker gebouwd via een CPO-project. De toekomstige huiseigenaren zijn dan zelf projectontwikkelaar. Ze nemen samen beslissingen en bouwen met hulp van een zelf gekozen aannemer en architect hun huis. In onze gemeente zijn er al diverse buurtjes ontstaan op deze manier. Op de website van de gemeente staat dat deze manier van samen bouwen, door inwoners van 55 jaar of ouder, wordt gestimuleerd.

Een derde CPO-project in Heeswijk-Dinther, aan de Balledonk, laat echter al lang op zich wachten. Al anderhalf jaar geleden heeft de gemeente toestemming gegeven voor dit project voor zes huizen.

In juli vorig jaar was het concept bestemmingsplan voor dit project al klaar en in het bezit van de gemeente. De verwachting was dat de initiatiefnemers in 2020 zouden kunnen verhuizen. En toen werd het stil. In november werd nog wel unaniem een coördinatieregeling aangenomen door de raad, juist om het proces sneller te laten verlopen. Maar toen was het weer stil. Er gebeurt bijna niets. Iedere keer komt het CPO-project Balledonk, ondanks toezeggingen, toch weer niet op de agenda.

Ondertussen zijn de bouwkosten met 10 procent gestegen en de grondprijs recent met maar liefst 30 procent! Een aantal betrokken inwoners heeft hun huis al verkocht en leeft nu bij familie of vrienden uit de koffer.

Dit duurt te lang. Zo ga je niet met inwoners om. D66 wil dat de gemeente alles op alles zet om dit project snel vlot te trekken!

Informatiemagazine Bernheze 2021

BERNHEZE - **Uitgeverij Akse Media is gestart met de voorbereidingen van het nieuwe informatiemagazine. Het magazine wordt een handige leidraad bij het zoeken naar informatie over jouw gemeente. Zowel in de papieren versie als in de digitale gids, http://bernheze.smartmap.nl, vind je informatie over de meest uiteenlopende organisaties, verenigingen en bedrijven. Daarnaast zijn er interessante artikelen in opgenomen.**

Vanaf 17 augustus worden instellingen en verenigingen met een redactionele vermelding benaderd om de juistheid van de gegevens te controleren. Indien je in de vorige editie een vermelding hebt, ontvang je van Akse Media een e-mail.

Deze e-mail bevat een unieke, persoonlijke inlogcode waarmee jij de gegevens op elk gewenst moment kunt wijzigen. Is er bij ons geen mailadres bekend, dan wordt er komende weken telefonisch contact met je opgenomen.

Wil je zelf een wijziging doorgeven of staat je vereniging/organisatie nog niet in het magazine? Geef dit dan door via redactie@aksemedia.nl (onder vermelding van informatiemagazine Bernheze) of bel 0223-673010.

Omdat jij het beste wilt voor je bedrijf, willen wij het beste voor jou

Als ondernemer heb je je zaakjes graag goed voor elkaar. Want bij het runnen van een bedrijf, groot of klein, komt nogal wat kijken. Ondernemers kiezen voor hun vak, hun expertise; dat is wat hen drijft. Maar natuurlijk wil je ook de zakelijke kant op orde hebben. Dan is het fijn als je je financiën, belastingen, salarisadministratie en alles wat er nog meer bijkomt, met een gerust hart kunt overlaten aan specialisten in dit vakgebied. Van Soest & Partners is zo'n specialist. Al ruim veertig jaar zijn wij die vertrouwde partner die voor jou en je bedrijf de zakelijke puntjes op de i zet. Een geruststellende gedachte. Doe jij waar jij goed in bent, doen wij de rest.

Frank Hanegraaf en Chris-Stan van Daal

Tekst: **Anita van den Bogaart** Foto: **Ad Ploegmakers**

PERSONEEL

Heb je personeel of overweeg je personeel in dienst te nemen? Dan zijn er nogal wat zaken waar je rekening mee moet houden. Wij bieden ondersteuning bij loonadministraties en loonbelastingen, maar adviseren je ook over zaken als CAO, bedrijfsvereniging, het soort arbeidsovereenkomst dat je gaat afsluiten, arbeidsreglementen, ontslagprocedures, sociale voorzieningen, het aanmelden bij een pensioenfonds, arbodienst en ziekengeldverzekering. En we helpen je bij het opzetten of bijhouden van je personeelsadministratie. De medewerkers van onze speciale loonafdeling blijven continu op de hoogte van alle recente personeelsontwikkelingen; met hun kennis, ervaring en expertise staan zij graag voor je klaar.

ONTZORGEN

Ontzorgen, dat is waar wij voor staan. Of het nu gaat om de complete financiële administratie, het samenstellen van de jaarstukken of het opstellen van de fiscale aangifte: wij zorgen dat jij er geen omkijken naar hebt. Bij ons krijg je dat stukje persoonlijke aandacht dat jij en je bedrijf verdienen. Want zoals jij achter jouw bedrijf staat, staan wij achter het onze. We zijn er voor onze klant. Samen met onze partners hebben we alle expertise in huis die nodig is, ook bij ingewikkelde of gecompliceerde vraagstukken. Als specialist, als sparringpartner en coach, maar vooral als accountantskantoor met een breed en compleet aanbod in professionele dienstverlening.

VRAGEN?

Kom gerust eens bij ons langs of maak een vrijblijvende afspraak. Met een kop koffie erbij bekijken we graag wat we voor je kunnen betekenen. Voel je welkom!

Van Soest & Partners
accountants adviseurs

Heesch - Cereslaan 4 - **Heeswijk-Dinther** - Plein 1969 1a
0412- 459000 - info@soestacc.com
www.soestacc.com

ACTIE

Ola waterijs
2 dozen à 3-12 stuks
combineren mogelijk

2 STUKS

~~4.78~~ ~~7.98~~ **3.99**

< 25 jaar? laat je legitimatie zien!
< 18 jaar verkopen wij geen alcohol
NIX18
MAX. 4 PER KLANT

Amstel pils
krat 24 flesjes à 300 ml

~~14.99~~ **8.49**

Alle gerookte kip of zalm
per pak

25% KORTING*

~~2.63~~ – ~~6.99~~
1.97 – 5.25

Kip saté-, kip krokant-, kipschnitzels, kipburgers of kip cordon bleu
2 pakken, combineren mogelijk

2e HALVE PRIJS*

~~3.46~~ – ~~7.38~~
2.59 – 5.53

Prijs- en assortimentswijzigingen, zetfouten en uitverkochte artikelen voorbehouden. Alle aanbiedingen zijn uitsluitend bestemd voor thuisgebruik, dus niet voor handelsdoeleinden.
Maximaal 6 actieartikelen per klant. Aanbiedingen geldig van maandag 17 t/m zondag 23 augustus 2020. Week 34. *per product kan de prijs verschillen, de korting wordt aan de kassa verrekend.

Heeswijk-Dinther
Plein 1969 11
ma-za 8.00-21.00 uur
Wij zijn zondag vanaf 10.00 open

coop
Samen maak je 't verschil

Bus Whisky wint zilver in Londen

LONDEN/LOOSBROEK - **Bij de internationale London Spirits Competition is Bus Whisky in de prijzen gevallen. Het nieuwe Brabantse whiskylabel uit Loosbroek won met haar allereerste vat whisky een zilveren medaille in de Engelse hoofdstad.**

Bus Whisky Distillers is de eerste gespecialiseerde whiskystokerij van Nederland. Dennis Hurkmans en Ezra Leeger zijn in 2015 gestart met de productie van single malt whisky en dat heeft een smaakvolle vlucht genomen. Inmiddels wordt er uitsluitend nog whisky geproduceerd en is een team van specialisten aangetrokken om er voor te zorgen dat Bus Whisky zich kan meten met de top van Nederland. Dat is gelukt.

"De zilveren medaille in Londen is de voorlopige kroon op ons werk," vertelt Marcel van Roessel, master distiller bij Bus Whisky, met gepaste trots. "We zijn met ons eerste vat duidelijk op de goede weg, want we gaan natuurlijk voor goud," lacht hij. Het productieproces bij Bus Whisky Distillers is ambachtelijk en relatief kleinschalig met een beperkt stookvolume, wat de whisky het exclusieve karakter geeft van een 'limited edition'. Bus Whisky is uniek, omdat het een 'single estate whisky' is, waarbij ook alle gebruikte grondstoffen van dezelfde boerderij komen. Single estate whisky wordt daarom ook wel de overtreffende trap van single malt whisky genoemd.

Om de Londense medaille te bemachtigen moest de whisky van Bus Whisky voldoen aan een aantal punten. Zo moesten de lokale whiskystokers hoog scoren op smaak en kwaliteit van de whisky, de prijs-kwaliteitverhouding en het design van de verpakking. Al deze aspecten werden door de internationale vakjury beoordeeld en gewaardeerd met zilver. "Een prijs met aanzien in de branche én bij de echte liefhebbers en kenners van de betere whisky.

We zijn super blij dat onze allereerste batch van Bus Whisky internationaal al meteen zo goed wordt gewaardeerd", besluit Marcel. Inmiddels is het vierde vat Bus Whisky alweer gebotteld. Ook vat nummer 4 is al vrijwel uitverkocht in de voorverkoop. Er zijn nog maar een paar flessen beschikbaar. Bestellen kan via www.buswhisky.com.

Bus Whisky Distillers/De Heische Hoeve
Heideweg 1a, Loosbroek
www.buswhisky.com

hypotheken - verzekeren
vermogen - pensioenen
Peter van den Elzen
Financieel Advies
Kerkstraat 10
5476 KC Vorstenbosch
06 17 59 10 97
petervandenelzenfa.nl

Fiscale deadlines eind september

Anita Fransen

Vof en Maatschap
Voor het aangaan van een Vof of Maatschap met fiscaal terugwerkende kracht tot 1 januari dient de overeenkomst uiterlijk 30 september te zijn opgemaakt en getekend.

Geruisloze of ruisende inbreng in een bv
De geruisloze inbreng van een onderneming in een bv met terugwerkende kracht tot 1 januari 2020 is mogelijk als de voorovereenkomst of intentieverklaring uiterlijk op 30 september 2020 is gesloten en is opgestuurd naar de Belastingdienst. Je krijgt met terugwerkende kracht ook zonder aangetekende inzending van de voorovereenkomst, mits het verzoek om geruisloze inbreng uiterlijk 30 september 2020 is ingediend.

Een ruisende inbreng per 1 juli 2020 is mogelijk als de voorovereenkomst of intentieverklaring uiterlijk 30 september 2020 is gesloten én samen met het geleideformulier aangetekend is gezonden naar de Belastingdienst.

Ruisende inbreng per 1 januari 2020
De ruisende inbreng van een onderneming in een bv met terugwerkende kracht tot 1 januari 2020 is mogelijk als de voorovereenkomst of intentieverklaring uiterlijk 31 maart 2020 is gesloten en samen met het geleideformulier aangetekend is verzonden naar de Belastingdienst in Heerlen. De oprichting van de bv en de inbreng van de onderneming moeten uiterlijk plaatsvinden op 30 september 2020.

VOOR EEN PERSOONLIJK ADVIES OP MAAT

Fransen ACCOUNTANCY & ADVIES
Benedictuslaan 8 - 5343 NB Oss
06-28636086
info@faara.nl - www.faara.nl

DE OPLOSSING

DE 10 VERSCHILLEN

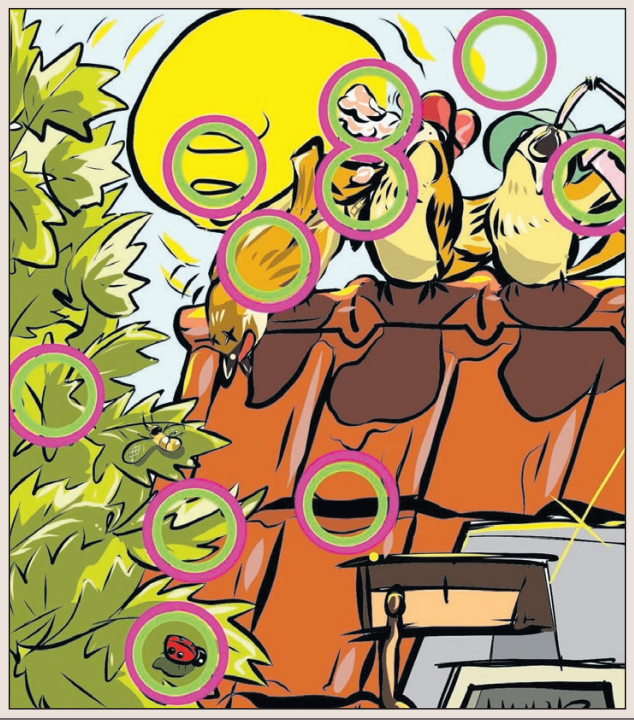

Bezoek
mooiBernheze.nl
www.mooibernheze.nl
INFORMEERT, BOEIT EN INTERESSEERT

DK
Nu ook op DONDERDAG
ZOTTE ZATERDAG
EXTRA* KORTING
OP DIESEL/BENZINE/LPG
(*Op basis van de DK brandstof adviesprijs. Deze korting vervangt de huidige korting)
HESCHEWEG 223 OSS

Mooi& DUURZAAM BOUWEN

Hoosbuien door extreme warmte

BERHEZE – **Het klimaat verandert doordat de temperatuur op aarde stijgt. Dat komt doordat er steeds meer broeikasgassen zoals CO2 in de lucht komen. De mens zelf is grotendeels verantwoordelijk voor deze opwarming en dat heeft gevolgen voor ons leefklimaat.**

Het broeikaseffect wordt versterkt door de hoeveelheid broeikasgassen in de lucht. Opwarming is niet te stoppen, maar gaat minder hard als we wereldwijd minder CO2 uitstoten. Afgelopen eeuw steeg de temperatuur op aarde met gemiddeld een graad. In Nederland heeft het KNMI bijna twee graden stijging gemeten tussen 1906 en 2017.

Eerder waren er ijstijden en warme periodes met gevolgen voor het leven op aarde. Nieuw is dat de opwarming van de aarde grotendeels door activiteiten van mensen komt en nauwelijks door natuurlijke gebeurtenissen. Broeikasgassen zoals CO2, methaan en lachgas regelen de temperatuur op aarde. De gassen houden warmte als een deken vast en de temperatuur stijgt omdat die 'deken' dikker wordt. Vooral de grote hoeveelheid CO2 in de lucht is een probleem. Deze stijgt doordat mensen fossiele brandstoffen zoals kolen, olie en gas verbranden. In het slechtste scenario stijgt de temperatuur deze eeuw met vijf graden. Dat zou rampzalig zijn.

Een veiliger scenario is maximaal anderhalf tot twee graden opwarming. Dat kan alleen als het lukt om de uitstoot van broeikasgassen drastisch te beperken. De laatste zestien jaar waren er veertien warmer dan ooit. Deskundigen verwachten dat we de gevolgen nog kunnen beheersen als we de stijging weten te beperken tot anderhalf à twee graden. Dat kan alleen als de wereldwijde CO2-uitstoot in 2050 drastisch is verlaagd. BECO geeft voorlichting hoe we hier gezamenlijk voor Bernheze aan mee kunnen werken.

Meer info of aanmelden op www.onsbeco.nl

BECO SAMEN VOOR DUURZAME ENERGIE | om

VOOR PARTICULIEREN EN BEDRIJVEN
G.Hermes Machinale Houtbewerking
- Kozijnen
- Ramen
- Deuren
- Schuifpuien
- Vouwwanden

Noorderbaan 8 - Nistelrode - T. 0412-613646 - www.hermeskozijnen.nl

PIETBOON by DOUGLAS & JONES

VAN SCHIJNDEL
Tegels en sanitair ▸ www.vanschijndeltegels.nl
Vluchtoord 37A, 5406 XP Uden
Industrieterrein Vluchtoord
T 0413 - 27 01 10
E info@vanschijndeltegels.nl
www.vanschijndeltegels.nl

vtwonen huiscollectie BY DOUGLAS & JONES

Regelmatig te zien bij RTL 4

Nieuwe Erven 21 • Heesch • 06-53208815

Kies voor duurzame energie
www.vanbakeleco.nl
Eco Ned
SYSTEEMINTEGRATIE | ZON | WIND | WATER
VAN BAKEL ECO
Heesch 0412 45 43 94 Roosendaal 0165 52 09 60 www.vanbakeleco.nl
Installatiepartner van Beco
BECO SAMEN VOOR DUURZAME ENERGIE
Geen btw voor particulieren

DUURZAAMHEID TIP

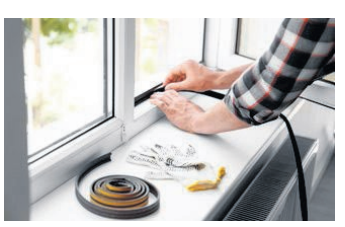

Dicht kieren

(zoals bij ramen/deuren) zodat ook daar geen warmte door verloren kan gaan.

SINDS 1986
VAN DER SANGEN GARAGEDEUREN B.V.
Kruishoekstraat 19 Heesch T 0412 633 069 www.vandersangengaragedeuren.nl

BERNHEZE BOUWT

Een duurzame en makke

BERNHEZE - Met het veranderende klimaat zullen we vaker periodes van hitte, droogte en meer neerslag krijgen. Als je je voorbereidt op klimaatverandering, heb je minder last van deze effecten. Mark Hopman besloot daarom verschillende aanpassingen te doen in zijn tuin op het zuiden. "Onze belangrijkste overweging was vooral dat het functioneel is en meer comfort biedt." Hoe zijn deze aanpassingen hem bevallen?

"We hebben een aanbouw aan het huis aan de achterkant gemaakt en onze slaapkamer zit boven die aanbouw. Als de zon op het zwarte dak schijnt, dan kan het hier binnen heel warm worden. Daarnaast kijk je ook uit over een zwart dak: dat is gewoon niet mooi. Een sedumdak vond ik wel leuk, maar ik wist niet hoeveel werk dit zou zijn. Uiteindelijk viel het echt reuze mee: het is bijna geen werk om het dak te onderhouden, het staat erg mooi en het werkt verkoelend bij warm weer doordat het sedum de warmte van de zon opneemt. Bovendien vangt het sedumdak ook water op bij regenbuien."

> "Een sedumdak werkt verkoelend en neemt regenwater op

Klaar voor de toekomst

"We hebben een vrij groot terras en redelijk wat gras in de tuin. Voorheen hadden we soms grote plassen op het grasveld als het hard regende. Het water stroomde dan ook vanaf het terras het gras op. Daarom hebben we een nieuw terras aangelegd met een waterrooster. Nu loopt het water vanaf het terras naar het rooster toe. Het water loopt dan via het rooster onder het gras door naar de vlonder. Onder de vlonder zit een soort waterberging waar het water langzaam wegzakt in de bodem.

Ook hebben we achterin de tuin een houten regenton staan: handig voor de opvang van regenwater. Bovendien ziet zo'n houten regenton er ook mooi en nostalgisch uit. De regenton vangt water op van het dak van de schuur en het overtollige water wordt afgevoerd naar een groenstrook in de steeg."

Een rondje op de bouw...
Heb je nog vragen? Vraag het de specialisten.

lijke tuin

Het hoeft niet veel te kosten
"Het aanpassen van je tuin hoeft niet veel geld te kosten. Het is maar net hoe duur je het zelf maakt: je kunt een regenton (inclusief voetstuk) bijvoorbeeld al voor € 55,- aanschaffen of je kunt een tweedehands regenton kopen.
Het kan allemaal al redelijk simpel: zo kun je ook een kuil graven als waterberging. Daarnaast kun je voor sommige onderdelen en aanpassingen in je tuin ook een subsidie krijgen van de gemeente."

oog voor schilderwerk
Schildersbedrijf Theo Wijnen
Catharinahoeve 23 - Heesch - 06-53740305

van den berg en zn.
tegelwerken & tegelhandel
Al sinds 1973 het vertrouwde adres voor het vakkundig plaatsen en leveren van tegels en natuursteen!
Breng eens een bezoek aan onze showroom
www.tegelzetbedrijfvdberg.nl
Dr. Boutkanstraat 9 • Heeswijk-Dinther
tel. 0413-291249

Mega tuinmeubel magazijn uitverkoop

VOLKEL - **Coppens Warenhuis volgt altijd de laatste trends. Daarom ruimt Coppens nu tuinmeubels op om plaats te maken voor de nieuwe collectie 2021.**

Artikelen die uit de collectie gaan worden nu aangeboden met hoge kortingen tot wel 70%! Dat ze uit de collectie gaan betekent echt niet dat ze minder goed zijn. Bezoek de showroom en verbaas je over het grote aanbod. Er zijn diverse showroommodellen te vinden in de twee tuinmeubelhallen, die voor heel gunstige prijzen worden verkocht.

Coppens heeft op geselecteerde tijden ook het extra magazijn open voor deze mega uitverkoop: vrijdag 21 augustus 13.00-20.00 uur, zaterdag 22 augustus 10.00-17.00 uur en zondag 23 augustus 12.00-17.00 uur. Aarzel niet en kom kijken, dit is je kans. Voor alle aangeboden artikelen geldt weg=weg en op=op! Complete loungesets, tuinsets, tuinkussens, losse stoelen en tafels. Er zijn diverse showmodellen te vinden en ook artikelen die nog niet uit de verpakking zijn geweest. Een ruim aanbod met hoge kortingen! De artikelen zijn niet allemaal online te bekijken, sommige modellen zijn alleen in ons mega warenhuis of het magazijn te bezichtigen. Loop binnen en kom kijken, je bent van harte welkom op beide adressen!

Coppens Warenhuis, Lagenheuvelstraat 11, 5408 RJ Volkel. Het extra magazijn is te vinden in de straat achter Coppens Warenhuis: Jochem de Wildstraat 3B, 5408 RT Volkel.

RW GROEP BV
■ BETONBOREN EN ZAGEN
■ RENOVATIE SLOOPWERK

Ontzorgen:
Uw waardering, onze motivatie
Heideweg 4
5472 LC Loosbroek
T +31 (0)413 291747
E info@rw-groep.nl
WWW.RW-GROEP.NL

VEEL BADKAMER VOOR WEINIG GELD!

319,00
TOILETSET CITY
- VERKORT WANDCLOSET (48 CM) INCLUSIEF TOILETZITTING
- GEBERIT INBOUWRESERVOIR UP 100
- DRUKPLAAT DELTA WIT
- ISOLATIEMAT TBV. WANDCLOSET

vanaf 399,00
BADMEUBELSET COMO
- 80 CM BREED
- KERAMISCHE WASTAFEL
- SPIEGEL
- LEVERBAAR IN KLEUR WIT OF GRIJS EIKEN
LIGBAD VIRGINIA
- 180 X 80 CM
- INCLUSIEF POTENSET EN AFVOER
259,00

LIGBAD PLAN
- 180 X 80 CM
- INCLUSIEF POTENSET EN AFVOER
269,00

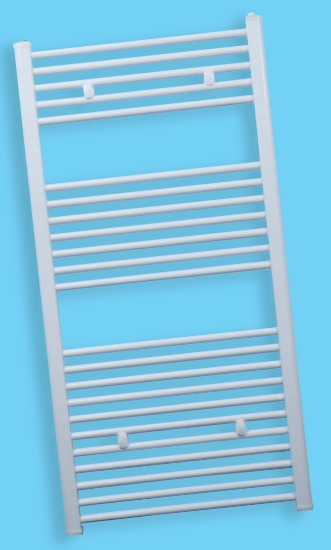

vanaf 89,00
RADIATOR POLO
- DIVERSE AFMETINGEN
- IN WIT OF ANTRACIET
Onderdeel van Van Oort Groep / Actieperiode: t/m 3 september 2020

Graafsebaan 44, 5384 RT Heesch
Telefoon 0412 - 45 92 95 | tegelhal@vanoort.nl
Maandag gesloten
Dinsdag t/m vrijdag 09.00 - 18.00 uur
Zaterdag 09.00 - 16.00 uur
WWW.TEGELHALHEESCH.NL
TEGEL-& SANITAIRHAL HEESCH
BADMEUBELEN | VLOERTEGELS | WANDTEGELS EN TOEBEHOREN | KERAMISCH SANITAIR | BAD EN DOUCHE | RADIATOREN | KRANEN

Tennisclinic TV de Broekhoek

HEESCH - **TV de Broekhoek organiseert 23 augustus van 14.00 tot 16.00 uur samen met de nieuwe tennisschool 'Joffe van der Heijden tennis' een tennisclinic voor zowel leden als niet-leden, voor jong en oud.**

Deze clinic is zowel voor een goede voorbereiding voor de clubkampioenschappen, maar ook een mooie mogelijkheid om kennis te maken met deze gezellige club. Dus nodig iedereen uit, familie en vrienden!

Inschrijven kan via bestuur@tvdebroekhoek.nl.

Altior bereidt zich voor op nieuw seizoen

HEESWIJK-DINTHER - **Terwijl de selectie van Altior al weer enkele weken in training is, gaan ook de overige teams de komende week de trainingen weer hervatten voor een nieuw seizoen. Om zich goed voor te bereiden, staan er weer oefenwedstrijden op het programma.**

Aanstaande zondag gaan de selectie en senioren 3 een gezamelijk toernooi spelen bij PSV Korfbal. Kijk voor de tijden op www.psvkorfbal.nl/club-en/toernooi.

Dinsdag 25 augustus gaat de selectie op bezoek bij DAW in Schaijk, aanvang 20.15 uur. Supporters zijn natuurlijk welkom. Houd rekening met elkaar en houd je zoveel mogelijk aan de richtlijnen van het RIVM. Altior hoopt op een mooie start van het nieuwe seizoen. Blijf veilig en gezond!

handbal

Winst en verlies in eerste oefenweekeinde heren

HEESCH/OSS - **De heren van Dynamico hebben hun eerste oefenwedstrijden achter de rug in aanloop naar seizoen 2020/2021. Vorige week vrijdagavond werd er verloren bij kampioen Quintus (26-22), een dag later werd in sportcentrum De Rusheuvel gewonnen van Volendam 2 (33-30).**

Van oefenwedstrijden valt niet zoveel te zeggen, omdat zowel Dynamico en de tegenstanders verre van compleet waren.

Maar de wedstrijd in Kwintsheul was alleen al historisch vanwege het feit dat het de eerste (officieuze) wedstrijd van Dynamico was.
Frank Loeffen maakte tegen Quintus de meeste treffers, waaronder de allereerste van de club. Een dag later bewees Wout van Iperen helemaal terug te zijn met liefst vijftien doelpunten.

Eerste wedstrijd Dynamico

Frank Loeffen, vorig jaar in de thuiswedstrijd tegen Quintus
Foto: **Rachelle Fotografie**

voetbal

De bal rolt weer bij WHV

LOOSBROEK - **WHV speelde na twee trainingen de eerste oefenwedstrijd van het seizoen tegen vierdeklasser RKKSV. De temperatuur liep tegen de 30 graden en dat was meteen een pittige openingswedstrijd na vijf maanden geen wedstrijd te hebben gespeeld.**

Zoals dat gaat tijdens de voorbereiding, oogt het vaak wat rommelig door wisselende samenstellingen en het ontbreken van wedstrijdritme. De Loosbroekenaren kwamen goed uit de startblokken, maar het was de thuisploeg die op voorsprong kwam.

De behendige rechtsbuiten was twee keer betrokken bij de goals voor de Kruisstraat waardoor de ruststand 2-0 stond. Het was zeker niet zo dat WHV geen kansen kreeg maar het had geen geluk in de afronding met Roel Lunenburg en Thomas Bosch.

In de tweede helft waren er veel wisselingen aan beide kanten en in de 60ste minuut kwam de thuisploeg op 3-0 na een ongelukkig eigen doelpunt waar overigens anders de spits ook klaarstond om de bal eenvoudig binnen te tikken. WHV beet van zich af en kwam na een knappe aanval op 3-1. Kay van Erp legde breed op Marco Lunenburg die eenvoudig kon binnenwerken. Vlak daarna kreeg Van Erp de mogelijkheid op de aansluitingstreffer maar besloot om breed te leggen waar direct schieten een betere optie was geweest. De

slotfase was er een met veel doelpunten, mede door de vermoeidheid bij beide ploegen. RKKSV liep uit naar 5-1 waar Roel Lunenburg in de slotfase nog de 5-2 tegen de touwen schoot, na een assist van Dennis Schouten. Aanstaande donderdag speelt WHV de tweede oefenwedstrijd thuis tegen MOSA'14.

KOOP NU UW KAARTJES!

NESTERLÉ CULTUREEL CENTRUM

Je weer laten verrassen in het theater. Dat is alweer even geleden. Verlangt u er ook zo naar? Welkom terug! We gaan weer van start met een nieuw theaterseizoen. We hebben er zin in, ook al is het nu wat anders dan vorige jaren.

Dankzij onze **hart**werkende vrijwilligers gaan we 12 september 2020 van start met een nieuw theaterseizoen! Vanaf vandaag kunt u tickets kopen voor de voorstellingen van september tot en met december. Een bruisend programma dat voor iedereen toegankelijk is, vol verrassing en variatie.

Wij vinden het belangrijk dat u een ontspannen avondje uit beleeft. Wij zorgen ervoor dat uw bezoek, ondanks de geldende maatregelen, veilig en aangenaam zal zijn. Per voorstelling kunnen er op dit moment 60 personen in onze zaal plaatsnemen. Wees er snel bij! Toch te laat? Dan kun je je opgeven voor de wachtlijst via ticket@nesterle.nl.

Wij staan te popelen om onze theatergordijnen te openen en u persoonlijk te verwelkomen.
Laten we samen van Nesterlé het gezelligste theater van Brabant maken!

Jan Schaapsmeerders, voorzitter Stichting Cultureel Centrum Nesterlé

De verkoop van de kaartjes voor de voorstellingen vanaf januari 2021 start later dit jaar. Kijk voor nieuwe activiteiten en uitgebreide bestelinformatie op de website, Facebook en Instagram van Nesterlé #HUISKAMER #BITTERBAL #HIERMOET JE ZIJN

Foto: Minneboo Fotografie

“SCHEEPERS STELT DE JUISTE ONGEMAKKELIJKE VRAGEN, EEN GEGARANDEERDE MANIER OM MENSEN AAN HET LACHEN TE KRIJGEN.
THEATERKRANT

CABARET

Zaterdag 12 september 2020
19.30 en 21.30 uur € 17,50

Gulzig - Rob Scheepers

Na zijn cabaretdebuut in 2014 gebeurde er veel. Uitverkochte tournees, radio- en televisieoptredens. Na allerlei volle en uitverkochte zalen door het hele land, is het in 2020 tijd voor zijn derde cabaretprogramma GULZIG.

Geen hoofdzonde is Rob vreemd. Rob is gulzig. Want waarom tevreden zijn? Hij wil meer likes, meer quality time, meer optredens, meer borrelnootjes, meer schermtijd, meer borsthaar, meer bezoekers en meer geld. Gewoon meer, meer, meer... van alles! Waarom? Om indruk te maken. Op iedereen die hij kent. En niet kent. Wie wil dat nou niet? Rob doet er in ieder geval vrolijk aan mee en vindt het heerlijk. Dus nog meer grappen. Meer verhalen. Meer lachen. Meer van alles!

#MEER #MEER #MEER

AGENDA

20 AUGUSTUS
15.00 UUR
VAKANTIEFILM
ONWARD 6+

12 SEPTEMBER
19.30 | 21.30 UUR
ROB SCHEEPERS
GULZIG

24 SEPTEMBER
20.15 UUR
FILMAVOND
KAPSALON ROMY

03 OKTOBER
19.30 | 21.30 UUR
MERCY JOHN
LET IT GO EASY

ONZE SPONSOREN

Hoogstede Optiek & Horen
Eetcafé ’t Pumpke
Bernheze Makelaars

Akker Makelaardij
Jumbo Nistelrode
Kling Opleidingen | Brandbeveiliging
Maas & Van Oss
Pelzer Schilderwerken
Van Lith Uitvaartzorg

Van Tilburg Mode & Sport
Wijssens Financieel advies

Bloemsierkunst Ari-Jenne
De Nistel
Drukkerij Buuts
Elektrototaalmarkt.nl
Gacom communication & Security
Heerkens Vers
Jacobs & Jacobs Woonsfeermakers

Juriëns Kozijnen
Lips Groen
Luxe Tuin Deco
Mario Supersize.nl
MG Service
Rainbow Centre
RWP Audio • Video • Lighting
Van Schijndel Tegels
Van Mook De *Echte* Bakker

Nesterlé, zó dichtbij. Kom, geniet & ontmoet!

WWW.NESTERLE.NL

Fotograaf:
Edwin Hendriks
Natuurgebied De Maashorst

Evenementen

HEESCH • HEESWIJK-DINTHER • LOOSBROEK • NISTELRODE • VORSTENBOSCH

DONDERDAG 20 AUGUSTUS
Reiki oefenochtend
Centrum MAIA Nistelrode

Alpacafarm open
Leeghandseweg 10a Vorstenbosch

Ophalen oud papier
Jonkerstraat t/m Zeelandseweg
en Plan de Zwarte Molen
Nistelrode

Rondleiding whiskystokerij
Bus Whisky, Loosbroek

Vakantiefilm: Onward 6+
CC Nesterlé Nistelrode

Taijiwuxigong en Taiji37vorm
Boeddhistisch Centrum Vorstenbosch

Talkshow De Waan #3
www.debkk.nl
PAGINA 7

VRIJDAG 21 AUGUSTUS
Reiki 1
Centrum MAIA Nistelrode

Tuinmeubelmagazijn uitverkoop
Coppens Volkel
PAGINA 18 EN 21

Alpacafarm open
Leeghandseweg 10a Vorstenbosch

Expositie Meesters in Kunst
Galerie De Meesters
Heeswijk-Dinther

Rondleiding whiskystokerij
Bus Whisky, Loosbroek

Stervensbegeleiding
Boeddhistisch Centrum Vorstenbosch

Live muziek: DJ Tom Baltussen
Eetcafé ‘t Pumpke Nistelrode

ZATERDAG 22 AUGUSTUS
Alpacafarm open
Leeghandseweg 10a Vorstenbosch

Expositie Meesters in Kunst
Galerie De Meesters
Heeswijk-Dinther

Tuinmeubelmagazijn uitverkoop
Coppens Volkel
PAGINA 18 EN 21

Rondleiding whiskystokerij
Bus Whisky, Loosbroek

Kirsten van Teijn
De Kersouwe Heeswijk-Dinther
PAGINA 6

Live muziek: Strike 2
Eetcafé ‘t Pumpke Nistelrode

ZONDAG 23 AUGUSTUS
Alpacafarm open
Leeghandseweg 10a Vorstenbosch

Expositie Meesters in Kunst
Galerie De Meesters
Heeswijk-Dinther

Tuinmeubelmagazijn uitverkoop
Coppens Volkel
PAGINA 18 EN 21

Tennisclinic
TV de Broekhoek Heesch
PAGINA 22

MAANDAG 24 AUGUSTUS
Rondleiding whiskystokerij
Bus Whisky, Loosbroek

Poedja-Bardo onder-richt-Meditatie
Boeddhistisch Centrum Vorstenbosch

DINSDAG 25 AUGUSTUS
Koffie-inloop
CC De Wis Loosbroek

Rondleiding whiskystokerij
Bus Whisky, Loosbroek

Film: Little Women
Filmhuis De Pas Heesch
PAGINA 10

Guru Yoga
Boeddhistisch Centrum Vorstenbosch

WOENSDAG 26 AUGUSTUS
Rondleiding whiskystokerij
Bus Whisky, Loosbroek

Vipassyana
Boeddhistisch Centrum Vorstenbosch

DONDERDAG 27 AUGUSTUS
Vipassyana, studiegroep Nagarjuna en Taijiwuxigong en Taiji37vorm
Boeddhistisch Centrum Vorstenbosch

Alpacafarm open
Leeghandseweg 10a Vorstenbosch

Rondleiding whiskystokerij
Bus Whisky, Loosbroek

Workshop basisfotografie
Marlies Nederkoorn Fotografie
Heesch

VRIJDAG 28 AUGUSTUS
Vipassyana
Boeddhistisch Centrum Vorstenbosch

Alpacafarm open
Leeghandseweg 10a Vorstenbosch

Rondleiding whiskystokerij
Bus Whisky, Loosbroek

Expositie Meesters in Kunst
Galerie De Meesters
Heeswijk-Dinther

Activiteitenmiddag speciale mensen
Dier- & Tuinweide Heeswijk-Dinther
PAGINA 4

ZATERDAG 29 AUGUSTUS
Alpacafarm open
Leeghandseweg 10a Vorstenbosch

Expositie Meesters in Kunst
Galerie De Meesters
Heeswijk-Dinther

Rondleiding whiskystokerij
Bus Whisky, Loosbroek

Live muziek: Dreamfield
Eetcafé ‘t Pumpke Nistelrode

ZONDAG 30 AUGUSTUS
Alpacafarm open
Leeghandseweg 10a Vorstenbosch

Expositie Meesters in Kunst
Galerie De Meesters
Heeswijk-Dinther

Onbeperkt spareribs
Partycentrum ‘t Maxend
Nistelrode

Anja voor Ghana
Carbootsale Oss
PAGINA 9

MAANDAG 31 AUGUSTUS
Workshop fotografie Vlindersafari
www.anderzendichtbij.nl

Rondleiding whiskystokerij
Bus Whisky, Loosbroek

Poedja-Visualisaties-Meditatie
Boeddhistisch Centrum Vorstenbosch

DINSDAG 1 SEPTEMBER
Koffie-inloop
CC De Wis Loosbroek

Rondleiding whiskystokerij
Bus Whisky, Loosbroek

Mediatatieve wandeling
Schrikkelbos Heesch
PAGINA 8

WOENSDAG 2 SEPTEMBER
Blotevoetenpad
Meerstraat 45a, Heeswijk-Dinther

Repaircafé
Kerkstraat 2 Heesch
PAGINA 6

Rondleiding whiskystokerij
Bus Whisky, Loosbroek

Reiki oefenavond
Centrum MAIA Nistelrode

DONDERDAG 3 SEPTEMBER
Rondleiding whiskystokerij
Bus Whisky, Loosbroek
Workshop basisfotografie
Marlies Nederkoorn Fotografie
Heesch

VRIJDAG 4 SEPTEMBER
Workshop fotografie Vlindersafari
www.anderzendichtbij.nl

Expositie Meesters in Kunst
Galerie De Meesters
Heeswijk-Dinther

Rondleiding whiskystokerij
Bus Whisky, Loosbroek

ZATERDAG 5 SEPTEMBER
Familieopstellingen
Centrum MAIA Nistelrode

Alpacafarm open
Leeghandseweg 10a Vorstenbosch

Blotevoetenpad
Meerstraat 45a, Heeswijk-Dinther

Expositie Meesters in Kunst
Galerie De Meesters
Heeswijk-Dinther

Rondleiding whiskystokerij
Bus Whisky Loosbroek

Henry van Loon
De Kersouwe Heeswijk-Dinther

ZONDAG 6 SEPTEMBER
Alpacafarm open
Leeghandseweg 10a Vorstenbosch

Wisent excursie
Natuurcentrum De Maashorst
Nistelrode

Blotevoetenpad
Meerstraat 45a, Heeswijk-Dinther

Expositie Meesters in Kunst
Galerie De Meesters
Heeswijk-Dinther

MAANDAG 7 SEPTEMBER
Rondleiding whiskystokerij
Bus Whisky Loosbroek

Voor meer informatie over de inhoud en tijden van de evenementen kunt u de agenda op www.mooibernheze.nl bekijken of de verwijzing in deze krant. Wilt u uw evenementen op deze pagina geplaatst hebben dan kunt u deze aanmelden via:

www.mooibernheze.nl