De MooiBernheze krant
HEESWIJK • DINTHER • LOOSBROEK
VORSTENBOSCH • HEESCH • NISTELRODE
WEKELIJKS GRATIS HUIS-AAN-HUIS
Jaargang 9 • Week 25 • 17 juni 2020

Marcel van der Heijden ‘spaart’ Ford(jes)

Je komt altijd liefhebbers tegen die een duim opsteken

Marcel wisselt zijn auto’s met regelmaat af, hier drie van de zes auto’s die hij momenteel bezit

Tekst en foto’s: **Wendy van Lijssel**

VORSTENBOSCH – Auto’s in alle maten, merken en kleuren. Het fascineerde Marcel van der Heijden uit Vorstenbosch als menneke al dusdanig dat hij al heel jong vaste klant was bij autodealers. Uiteraard niet om er toen al eentje te kopen, maar wel voor een uitbreiding van zijn collectie autofolders waarmee hij alle ‘modellen’ bij elkaar spaarde. De folders zijn bewaard en de hobby is gebleven. Niet meer op flyer alleen en niet zomaar alles meer, maar wel met een speciale voorliefde voor het merk Ford uit de ’70 en ’80-er jaren.

Hoewel het bijna ‘not done’ is om te zeggen (laat staan te noteren), is het toch een met aan zekerheid grenzende waarschijnlijkheid dat jongens in het algemeen warmer lopen dan dames, om maar gelijk in termen te blijven, over de keuze dan wel het bezit van een of hun auto. ‘Een man en zijn auto’; het wordt gezegd en blijkt ook regelmatig te kloppen. Een virus waar ze doorgaans al op jonge leeftijd mee behept zijn en eentje die op volwassen leeftijd en in het bezit van een rijbewijs en financiële middelen nog meer tot bloei komt. Dat geldt in ieder geval voor Marcel. “Ik was als jochie op de basisschool al een groot autoliefhebber. Toen had ik nog geen voorkeur, maar struinde ik allerlei dealers af voor een folder”, blikt hij met een lach terug.

De voorkeur voor ‘zijn’ merk ontstond in 1983. “Als opvolger van de Ford Taunus werd de Ford Sierra geïntroduceerd. Omdat de stroomlijn echt heel anders was dan de voor die tijd gebruikelijke hoekige auto’s, was het qua ontwerp nogal een revolutie. Het maakte veel indruk op me. Toen na twee jaar de Granada werd opgevolgd door de Scorpio, was ik verkocht en werd een Ford-fan”, stelt hij lachend.

> “Vettere, dikkere, old skool modellen

Ondanks dat was zijn eerste auto een Opel Kadett, gevolgd door een bijzondere Ford Sierra. “Het was een stationcar met een 2.3v6 motor, wat erg zeldzaam was. Nadat ik een terreinwagen kocht, besloot ik de wagen te stallen.” Daarmee ontstond de kiem voor zijn Ford-verzamelwoede, want: “Vervolgens kocht ik een Sierra XR4i die in zeer slechte staat was. Ik heb er veel tijd ingestoken om deze helemaal op te knappen. Omdat het mijn eerste klusauto was, heeft deze wagen de meeste sentimentele waarde voor mij. Ik heb deze nog steeds”, stelt hij.

In verloop van jaren verschoof de interesse naar de, zoals hij het zelf stelt, ‘vettere, dikkere, old skool modellen. “Ik verkocht eens wat, kocht een Taunus, een Amerikaanse Ford Explorer terreinwagen die weer moest wijken voor een Bronco, waarna er een Granada Sedan kwam. Zo volgden nog vele andere Fordjes”, legt Marcel uit. Momenteel heeft hij er zes uit de jaren ’70 en ’80. Voor de liefhebbers; Een Granada coupé uit 1976, een Bronco uit 1984, de genoemde Sierra XR4i uit 1984, een Scorpio uit 1986, een Escort uit 1988 en een Fiesta uit 1988.

De auto’s zijn allemaal in goede staat en Marcel rijdt in allemaal. “Ik wissel regelmatig, rijdt er mijn dagelijkse ritjes mee en af en toe een toertocht, meeting of evenement.” Dan: “Je komt altijd liefhebbers tegen die een duim opsteken. Dat is hartstikke mooi.”

Voor Bernhezenaren
Door Bernhezenaren

VAN ZOGGEL WONEN
Folder: BESTEMMING THUIS
Heeswijk-Dinther, Nistelrode, Vorstenbosch, Loosbroek en gedeelte Heesch
BIJLAGE DEZE WEEK

De Waterengel pag. 3

Een muzikaal avondje uit pag. 5

Digitale ontmoeting pag. 9

Meld criminaliteit pag. 15

HOORTOESTEL BATTERIJEN
2 HALEN 1 BETALEN
(ACTIE ALLEEN DEZE MAAND GELDIG)
hoogstede optiek horen
tramstraat 23 5388 GE nistelrode
www.KijkMij.info www.HoorMij.info

WONING VERKOPEN?
K•M WONEN MAKELAARS
0412-74 53 52 - info@kom-wonen.nl
WWW.KOM-WONEN.NL

COLOFON
DeMooiBernhezeKrant

Oplage
13.100 stuks
Bezorgdag: woensdag/donderdag

Bernheze Media
Laar 28
5388 HG Nistelrode
0412-795170
info@demooibernhezekrant.nl
www.demooibernhezekrant.nl

Redactie
Rian van Schijndel
Heidi Verwijst
Milène Putters
Carlijn van de Ven
Monique van Strien

Acquisitie:
Rian van Schijndel
Ingrid van Driel-van Linder

Administratie:
Heidi Verwijst
info@demooibernhezekrant.nl
Wendy van Grunsven

Vormgeving/DTP
Monique Raaijmakers
Buro Tweevoud

Fotografie
Ad Ploegmakers
Michel Roefs
Marcel van der Steen
Edwin Hendriks
Guus van der Valk

Advertorial

Aanlevertijden
Kopij/redactie:
maandag tot 12.00 uur.
Familieberichten:
dinsdag tot 11.00 uur.
info@demooibernhezekrant.nl
Advertenties:
verkoop@bernhezemedia.com

Bezorgklachten
info@demooibernhezekrant.nl
0412-795170

Aan de inhoud van DeMooiBernheze-Krant is alle mogelijke zorg besteed. Er kunnen echter geen rechten aan worden ontleend.
De uitgever zal geen aansprakelijkheid aanvaarden. Niets uit deze uitgave mag op enigerlei wijze worden verveelvoudigd en/of openbaar worden gemaakt zonder toestemming van Bernheze Media.

Zomeractie weekmarkt Heeswijk-Dinther

Van 19 juni tot en met 10 juli. Doe mee en win!

HEESWIJK-DINTHER - Een grote ton staat op de weekmarkt in Heeswijk-Dinther. Dat heeft alles te maken met de zomeractie die loopt van 19 juni tot en met 10 juli. Wie wat koopt op de markt maakt kans op waardebonnen.

WIN EEN ENVELOP

Er worden 40 enveloppen verloot met daarin per envelop vijf waardebonnen á € 5,-. Klanten worden gebeld en kunnen de enveloppen op komen halen. De waardebonnen zijn inleverbaar tot en met 31 augustus 2020. Kom naar de markt, ben loyaal en koop lokaal de lekkerste en mooiste spullen en maak kans een envelop te winnen ter waarde van € 25,-!

BEKENDE GEZICHTEN

Patrick Van Venrooij is met zijn viskraam een bekend gezicht op de Heeswijk-Dinther-se markt. Met Vishandel van Venrooij staat hij al 35 jaar op deze markt én vele andere markten. Iedere week staat hij ontspannen zijn vis schoon te maken terwijl hij met vele, inmiddels voor hem bekende, Hadeejers een praatje maakt. Patrick: "Het is zo'n gezellige weekmarkt, waar we steeds dezelfde gezichten zien. Dat is geweldig natuurlijk, maar we hopen dat deze mooie Zomeractie ook weer nieuwe mensen naar de wekelijkse dorpsmarkt trekt. Tijdens de coronacrisis bleek dat de mensen het fijn vonden om buiten te winkelen, ondanks dat de non-food er niet mocht staan en het voor de foodkramen gewoon doorliep. We willen graag de klanten bedanken en daarom een leuke actie doen."

PLEIN 1969

Al 47 jaar staat de weekmarkt op Plein 1969. De markt is ruim opgezet en er staan veel marktkramen opgesteld, zoals: de groenteboer, kleding-zaken, een textielkraam, snoep, bloemen, luxe noten, kazen en kip to go et cetera. Kortom, de keuze is reuze! De vrijdagse weekmarkt begint om 8.30 en duurt tot 12.00 uur. Iedereen is van harte welkom. Laat deze mooie Zomeractie een uitnodiging zijn om de markt weer eens een bezoekje te brengen. En mocht je daar eindelijk die vriendin tegen het lijf lopen? Dan is er Lunchroom I Eetcafé NAAST om even lekker bij te buurten.

DEELNEMERS:

- Markthandel De Vaan V.O.F. groenten
- Verkuijlen-van de Ven V.O.F. groenten
- Smits V.O.F. Kousen
- Heiligenberg Sieraden
- Van Gaal Mode
- Kip en go
- Van de Leest broeken
- Van Eeuwijk Textiel
- Van den Herik Kaas
- De Kaaskoning
- Viet Snacks
- Vishandel Venrooij B.V.
- Toco Snoep
- Ulehake Bloemen
- Bakkerij 't Stoepje
- Van der Heijden nachtkleding
- Lunchroom I Eetcafé NAAST
- Pruizzen Noten en gedroogde zuidvruchten

DOE MEE EN WIN!

Tot vrijdagmorgen!

Trekking: vrijdag 10 juli om 10.30 uur; bonnen inleveren tot 10 juli 10.00 uur

RUBRIEK DE BRIEVENBUS

De redactie van DeMooiBernhezeKrant ontving een leuke mail. "Ik, Ruud Cornelis, kom al fietsend door Heesch een Ossenaar tegen, zijn naam ken ik niet, maar hij is 87 jaar en heeft vroeger bij Swanenberg en Den Hartog in Oss gewerkt. Deze man fietst elke week naar Heesch om DeMooiBernhezeKrant te halen bij de plaatselijke supermarkt en ook komt hij met regelmaat oude collega's tegen. Hier krijg ik een goed, warm gevoel bij!"

TIP

Water met een smaakje

MUNT
GEMBER
CITROEN

Snij de citroen en gember in plakken en pluk een aantal blaadjes munt. Voeg toe in een kan water en zet deze even in de koelkast.

Bedankt voor je donatie

HEESWIJK-DINTHER/NISTELRODE - **Wij, ouders, verwanten, bewoners en team Driestroomhuis Met Elkaar, gebouw Abdijstaete, willen alle mensen die ons gesteund hebben door hun statiegeldbonnetje te geven heel hartelijk bedanken! Het is een heel mooi bedrag geworden, namelijk € 362,85.**

Ook willen wij hierbij speciaal Jumbo Heeswijk-Dinther en Jumbo Nistelrode bedanken dat wij aan hun statiegeldactie mee mochten doen! In Nistelrode loopt de actie nog tot en met 22 juni. Dit bedrag wordt gebruikt om onze gezamenlijke ruimte van gordijnen te voorzien zodat het gezelliger is en de akoestiek verbeterd wordt.

Heel hartelijk bedankt!

Van den Broek Kleinfruit
Van den Broek Kleinfruit
Ze zijn er weer... vanaf heden blauwe bessen
Diverse soorten fruit 7 dagen per week verkrijgbaar via de automaat.
Kleine Bosweg 5
5473 ND Dinther
06-11372396
info@vandenbroekkleinfruit.nl
Fruit voor het maken van jam en saus graag telefonisch bestellen.

BBQ to Go!
Bestel voor 14.00 uur en haal dezelfde dag nog op.
BBQenzo compleet
Bestel voor 12.00 uur en heb deze de volgende dag in huis.
0412-610102 - nistelrode@bbqenzo.nl

Twee weken op een vlot door Brabant, in actie voor 'De Waterengel'

BRABANT/HEESWIJK-DINTHER – In september gaat rondvaartboot De Waterengel varen voor zorginstellingen.
De realisatie van dit unieke project wil echter niet hélemaal vlotten. Handen, materialen en gelden schieten tekort door de coronaperikelen. Om aandacht te vragen hiervoor was initiatiefneemster Nancy van Heeswijk samen met haar hond gedurende veertien dagen gaan overleven op het water.

Waterengel

Van 1 tot en met 14 juni heeft zij de gehele toekomstige vaarroute van De Waterengel afgelegd op een vlot: van Den Bosch tot Helmond en vervolgens naar Tilburg en ze stopte bij elke gemeente ertussenin. Gedurende deze dagen zijn diverse gasten aan boord gekomen. Namens de gemeente Bernheze zijn de volgende gasten op bezoek geweest om haar te steunen in haar actie:

- Casper Hoenderdos en Sabine Sleddens hebben heerlijk gekookt met Aa-landers streekproducten van verschillende ondernemers uit de omgeving.
- Nadja van Driel heeft live gezongen op het vlot.
- Joost Jansen bracht een zeepje, speciaal uit Frankrijk.
- José de Vries-Verkuijlen bracht twee dozen Hugo (wijn).
- Restaria Ritchie bracht een heerlijke lunch.
- Gijs van Liempd en Jos Coene brachten walnotenolie van De Kilsdonkse Molen.
- Marga Goossens en Sanne Kivits bezochten het vlot namens zorginstelling Laverhof en namen wat lekkers én een donatie mee.

'Gratis ontsnappen uit je dagelijkse wereld'

Rondvaartboot De Waterengel
De Waterengel biedt mensen de kans om op het water even te kunnen ontsnappen uit hun dagelijkse wereld. Het is met name bedoeld voor mensen die regelmatig 'even vergeten' (dementie), of soms even vergeten worden door hun meervoudige beperking, en mensen die eenzaam zijn doordat zij vaak even vergeten worden. Deze doelgroep kan gratis gebruikmaken van deze, voor dit gebied, unieke rondvaartboot in hun eigen omgeving. Het doel is om dit gratis, al dan niet via een vergoeding uit WMO/PGB, aan te kunnen bieden.
Zie www.dewaterengel.nl.

Om de rondvaartboot voor dit doel optimaal geschikt te maken, wordt de inrichting extra veilig, rolstoeltoegankelijk en waar mogelijk prikkelarm. Zo kan men onbeperkt genieten op het water. Het initiatief loopt via Stichting Goud voor Oud.

Heb je deze actie gemist maar wil je nog een donatie doen? Dit kan nog steeds en graag zelfs! Ondanks de leuke reacties op de actie, is het behaalde doel nog niet bereikt.
Ga naar www.stichtinggvo.nl om te doneren.

Gijs van Liempd en Jose Coene met zelfgemaakte walnootolie van de Kilsdonkse Molen

Pastoor Joost Jansen met een presentje speciaal uit Frankrijk

José de Vries-Verkuijlen kwam twee dozen Hugo brengen

Column D'n Blieker

Tim Wijnen beschrijft zijn unieke kijk op dagelijkse herkenbare belevenissen.

Zegeltjes

'Heeft u een Jumbo-extra-pas? Nee? Spaart u voor de pannenset? Niet? Oke, zegeltjes dan voor het servies? Ook niet, hmmm. Dagjeuit dan? Misschien zijn uw buren wel echte spaarders, hoor ik wel eens. Dan mag u ze ook gewoon in ontvangst nemen. Wat zegt u, u wilt gewoon uw boodschappen afrekenen? Oh, natuurlijk meneer. Geen enkel probleem. Stop ik al die zegeltjes netjes weer terug in de la voor de volgende klant en kunt u snel pinnen en naar huis. Praten we nergens meer over en zeker niet over die stomme zegeltjes, haha.'

'Maak één rij winkelwagens met stickers met de tekst 'Ja-ja'

Toen ik na dit gesprek bij de kassa van de supermarkt bij mijn auto kwam, wilde ik bijna omdraaien. Ik wilde tegen die vriendelijke kassamevrouw zeggen dat mijn chagrijn echt niet haar schuld was. Ze deed gewoon haar werk, het was de schuld van de marketingafdeling van de Jumbo. Daar zijn ze standaard te enthousiast met veel te veel zegeltjes- en plakkertjesacties tegelijkertijd. Ze worden er waarschijnlijk zelf heel blij van, maar bij mij breekt het zweet me uit hoe dichter ik bij de kassa kom. Ik heb normaal geen moeite met 'nee' zeggen, maar na vijf aanbiedingen waar ik echt niet geïnteresseerd in ben, heb ik wel moeite met vriendelijk 'nee' zeggen.

Ik stel dan ook voor om vooraf al een schifting te maken tussen klanten die wellicht interesse hebben in zegeltjes voor in hun plakboek en de klanten die sowieso alle spaaracties links laten liggen. Maak één rij winkelwagens met stickers met de tekst 'Ja-ja' voor alle fanatieke spaarders en één rij winkelwagens met 'Nee-nee' stickers voor de spaarhaters. Het winkelwagentje is nu toch verplicht, dus een ideale tijd om eens te proberen. En het hoeft niet eens iets te kosten, de gemeentes hebben die dingen waarschijnlijk nog in overvloed.

Ik zou zeggen: denk er eens over na, Frits. Dan maak je denk ik alle partijen heel blij. En vooruit, ik bel de gemeente wel als het moet.

blieker@bernhezemedia.com

trendzz
0412-852839
't Dorp 68a - 5384 MC Heesch

Trendzz wenst iedereen een fijne Vaderdag

Hierbij wordt de nadruk gelegd op alle vaders. Om de waardering naar alle vaders kenbaar te maken heeft Trendzz **EEN SPECIALE VADERDAGACTIE.**

Bij alle aankopen (uitgezonderd salesartikelen) kunnen de klanten van Trendzz uitgaan van een **VADERDAGKORTING VAN 25%.**

Ook krijgt de klant een leuke attentie bij een aanschafbedrag van € 50,-.

Ga naar Trendzz Heesch en doe mee.

ZORG EN HULP

Spoed, als elke seconde telt
Alarmnummer Brandweer, Ambulance en Politie 112
Doven en slechthorenden spoedeisende hulp 0900-8112

Geen spoed
Brandweer 0412-458888
Politie 0900-8844
Politie doven en slechthorenden 0900-1844
Huisartsenpost 0900-8860

ONS WELZIJN
www.ons-welzijn.nl
THUISZORG PANTEIN
www.thuiszorgpantein.nl
BRABANTZORG
www.brabantzorg.eu
LAVERHOF
www.laverhof.nl

HEESCH
Huisartsen
Huisartsenpraktijk De Vorssel
Cereslaan 2A, Heesch
0412-453798
Spoed overdag: 0412-453798 toets 1
Huisartsenpraktijk De Zwaan en van Sonsbeek
Cereslaan 2X, Heesch
0412-450802
Spoed overdag: 0412-450802 toets 1
Huisartsenpraktijk van Cruchten
Cereslaan 2C, Heesch
0412-451355
Spoed overdag: 0412-451355 toets 1
Mw. N.A.M. Hiemstra
Gildestraat 1, 0412-451380
Spoed overdag: 0412-452739
Apotheek
BENU Apotheek Heesch
open ma.-vr. 8.00-17.30 uur
zaterdag 10.00 - 11.00 uur
Hoogstraat 53, 0412-451971
Gildestraat 1a, 0412-253158
Apotheek Ceres
Cereslaan 2B, Heesch
Open maandag t/m vrijdag 8.00-18.00 uur
0412-744227

HEESWIJK-DINTHER
Huisartsen
Huisartsenpraktijk De Vrij-Kesselaer
Plein 1969 13b, 0413-292350
Spoed overdag: 0413-292730
Huisartsenpraktijk Heilaren
Heilarensestraat 64
0413-292922
Spoed overdag: 0413-293393
Apotheek
Apotheek Heeswijk-Dinther
Plein 1969 13a
Open ma.-vr. 8.00-17.30 uur.

NISTELRODE / VORSTENBOSCH
Huisartsen
Huisartsenpraktijk De Vorssel
Beekgraaf 58a, 0412-611250
Apotheek
Apotheek Nistelrode
Open ma.-vr. 8.30-17.30 uur
zaterdag 11.00-12.00 uur.

LOOSBROEK
Huisartsen & Apotheek vindt u onder meer in Heeswijk-Dinther & Nistelrode. De huisartsen uit de regio draaien diensten in Loosbroek.

APOTHEKEN BERNHEZE BUITEN OPENINGSTIJDEN
Voor spoedeisende recepten bij de Regioapotheek in het Ziekenhuis Bernhoven.
0413-408780.

Bezoekregeling Bernhoven versoepeld

UDEN - **Met ingang van maandag 15 juni is de bezoekersregeling in Bernhoven versoepeld. De versoepeling zit met name in een verruiming voor afzonderlijke afdelingen en bijzondere omstandigheden waarin patiënten zich bevinden.**

De RIVM regels blijven gelden. Dat betekent anderhalve meter afstand tot elkaar, handen desinfecteren bij binnenkomst en verlaten van het ziekenhuis. Wie op bezoek wil komen, mag zelf geen gezondheidsklachten hebben.

Versoepeling
Patiënten die terminaal ziek zijn kunnen nu meer bezoek ontvangen dan alleen familie in de eerste graad. Dit betekent dat ook andere voor de patiënt belangrijke mensen welkom zijn. Mensen kunnen in tweetallen bij de patiënt op bezoek komen. Als er meer bezoekers zijn dan moeten zij in onderling overleg met elkaar buiten het ziekenhuis wisselen.

Naast de partner is ook weer een tweede persoon welkom bij de bevalling als de zwangere dit wenst. Kinderen van de zwangere of kraamvrouw zijn ook weer welkom tijdens het bezoekuur tussen 18.00-19.00 uur op de kraamafdeling. Ook op de couveuseafdeling mogen broertjes en zusjes weer komen, in overleg met de verpleging. De partner mag de hele dag aanwezig zijn.

Op de kinderafdeling zijn broertjes en zusjes welkom in overleg met de verpleging. De ouders zijn de hele dag welkom. Ook voor broertjes en zusjes geldt dat zij niet verkouden mogen zijn, koorts of keelpijn hebben, kortom wie zich niet lekker voelt moet thuis blijven.

Tijdsloten
Op de gewone afdelingen blijft de regel van één uur per dag bezoek van één persoon per patiënt. Tijdens dit bezoekuur kan er niet gewisseld worden met andere bezoekers.

Nieuw is dat het ziekenhuis tijdsloten heeft ingesteld voor de verschillende afdelingen. Op die manier wordt het aantal bezoekers in het ziekenhuis gespreid.

Afdeling B2 west, B2 oost:
18.00 - 19.00 uur
Afdeling B1 west, B3 west / AOA / IC-CC:
18.30 - 19.30 uur (let op: IC-CC 1 bezoeker per patiënt)
Afdeling B1 oost, B3 oost:
19.15 - 20.15 uur
Afdeling B4 oost - kinderafdeling: bezoek in overleg met verpleging
Afdeling B4 west - kraamafdeling: 18.00-19.00 uur.

Op de website van Bernhoven kan de bezoekregeling geraadpleegd worden:
www.bernhoven.nl/actueel/aangepaste-zorg/bezoek-familie

Oproepje

HEESCH - **De website van WIJ,HEESCH wordt al regelmatig bezocht en ook melden mensen zich al aan via de etalage als vrijwilliger of met een vraag. In het verleden hebben alle bij WIJ,HEESCH bekende vrijwilligers zich telefonisch of per mail aangemeld.**

aanpakkers voor elkaar

WIJ,HEESCH vraagt al haar vrijwilligers om hun gegevens via de website aan te melden. Op die manier blijven de gegevens up-to date-en kunnen er sneller matches plaatsvinden.

Komend jaar organiseert WIJ,HEESCH een bijeenkomst met een feestelijk tintje als dank aan de vrijwilligers en betrokken partners. Uitnodigingen worden te zijner tijd verzonden per mail. Vul daarom je gegevens in bij 'vrijwilliger aanmelden'.

Heb jij een leuke hobby? Ben je betrokken bij een bedrijf dat mensen op sleeptouw wil nemen? Kun je een handje hulp gebruiken of heb je gewoon zin in een praatje? Meld je aan via de website.

WIJ,HEESCH
info@wijheesch.nl
06-12997409
www.wijheesch.nl.

Nieuwe AED's Heesch en Heeswijk-Dinther

HEESCH - **Een AED (Automatische Externe Defibrillator) is een draagbaar apparaat dat het hartritme weer kan herstellen bij een hartstilstand. Of eigenlijk is er meestal sprake van een fibrillerend (trillend) hart.**

Wethouder Rein van Moorselaar hangt samen met Martien van de Wetering, voorzitter van de Heesche EHBO vereniging Joh's Roncalli, de AED officieel in het kastje

Zo'n AED hoort dan natuurlijk wel in elke wijk te hangen. Buurtvereniging De Zeven Granen in Heesch trok eind vorig jaar aan de bel omdat er in die wijk dus géén hangt.

De AED van de gemeentehuis is van binnen naar buiten verplaatst zodat deze 24 uur per dag bereikbaar is

Mandy Jansen (SP raadscommissielid) woont in deze wijk en pakte met haar collega Peter Sleegers de handschoen op. Samen met de Bernhezer EHBO-verenigingen en de gemeente werd een plan opgesteld. Uit die inventarisatie bleek dat er vooral in Heeswijk-Dinther en Heesch werk aan de winkel is.

> 'Bij bedrijven maar ook die van het gemeentehuis naar buiten geplaatst'

Inmiddels is er al een aantal successen te melden. Zo zijn er al verschillende AED's met een binnenlocatie, die niet 24 uur per dag bereikbaar zijn, naar buiten geplaatst. Bij bedrijven maar ook die van het gemeentehuis. Maar er zijn ook nieuwe geplaatst, in Heeswijk-Dinther aan de Mariengaard en in Heesch in de Burgemeester van Hulstlaan en in de Bladkool.

Omdat de AED die in de Bladkool is geplaatst, deze vernieuwde aandacht in gang heeft gezet, werd er een extra feestelijk tintje aan gegeven.

Wethouder Rein van Moorselaar hing samen met Martien van de Wetering, voorzitter van de Heesche EHBO-vereniging Joh's Roncalli, de AED officieel in het kastje. Aansluitend meldde wethouder Van Moorselaar dat er nog wat in het 'potje' zit waardoor er waarschijnlijk dit jaar nog drie AED's bijgeplaatst kunnen worden.

High Care 3000 BV
Gratis inloopspreekuur High Care 3000
Wij kijken vrijblijvend naar uw bloed onder de microscoop.
TIP
Iedere maandag van 13.00 tot 14.00 uur; aanmelden is verplicht.
Loonsestraat 17 - 5371 PJ Neerloon - 0486-416530
info@highcare.nl - www.highcare.nl

ZEGERS OPTIEK
Alle monturen zijn geprijsd inclusief ENKELVOUDIG ONTSPIEGELD glas
't Dorp 30a - 5384 MA Heesch - 0412-473320 - www.zegersoptiek.nl

THE 1:1 DIET by Cambridge Weight Plan
The 1:1 Diet met
Esther van Lith-Teunissen
06 269 40 771
esther@1op1dieet-consulent.nl
www.afvallenmetesther.online
Hét 1 op 1 Dieet in Heesch
Ben jij al beachproof?

Een muzikaal avondje uit met méér dan 30 personen

Jaren '70 en '80, foute muziek, hedendaagse hits en 'guilty pleasures'

Tekst en foto: **Wendy van Lijssel**

HEESWIJK-DINTHER/BERLICUM – Wie na maanden 'onthouding' (total) los wil tijdens een vet avondje uit, mag zaterdag 27 juni van 19.30 tot 23.30 uur niet ontbreken tijdens de Muziekbingo Live die je (huis-) kamer binnendendert. Een event waarbij DJ Vinyl Forty-Five, DJ Marcel V, DJ team Lekker Origineel en DJ Kruzo hun muzikale krachten bundelen en in plaats van de bingomolen, plaatjes gaan draaien die vervolgens afgevinkt mogen worden. Bij een vol rijtje of volle kaart staat deze garant voor leuke lokale prijzen. De datum mag met dikke stift genoteerd worden en tickets oftewel bingokaarten kunnen nú al besteld worden.

DJ'S Vince Smits uit Berlicum en Bart Pouwels uit Heeswijk-Dinther in hun livestream-studio

In het nieuwe normaal zijn bij een event slechts 30 mensen welkom om dat 'live and kicking' mee te maken. In hun recent met professioneel licht- en geluid ingerichte livestream-studio maken de jonge DJ's Vince Smits uit Berlicum en Bart Pouwels uit Heeswijk-Dinther echter korte metten met dat aantal. Hun studio zorgt ervoor dat artiesten, bands, verenigingen, bedrijven en al het andere denkbare ter plekke vanuit de studio live te volgen zijn, maar een event kan ook vooraf of elders opgenomen worden om op een later tijdstip uitgezonden te worden. Het is dé manier om op afstand toch contact te hebben met veel meer dan het genoemde aantal personen. Dat is gelijk ook wat de heren hopen tijdens de Muziekbingo Live op zaterdag 27 juni. Een bingo die anders is dan andere, waarbij niet de molen maar een aantal DJ's klaarstaat om live gestreamd plaatjes te gaan draaien.

"We gaan bingokaarten uitgeven waarop platen staan die deze avond gedraaid worden. Zoals bij een gewone bingo dient in deze een streep gezet te worden als het liedje gedraaid wordt", vertellen de heren enthousiast. Ze hebben gezorgd voor een gevarieerde programmering met jaren '70 en '80 muziek van DJ Vinyl Forty-Five uit Heeswijk-Dinther, foute hits van DJ Marcel V uit Middelrode en hedendaagse hits van nu met DJ team Lekker Origineel uit Rosmalen. DJ Kruzo zal de muziekbingoavond afsluiten met zijn 'guilty pleasures'. Een vol rijtje of kaart geeft bingo en aansluitend recht op een prijs. "Dat worden bij het event passende prijzen, die naast de artiesten tevens ook de horeca steunen. Het varieert van bijvoorbeeld een vinylplaat tot een tegoedbon die ingeleverd kan worden bij een horecagelegenheid in de regio", zeggen Vince en Bart. De keuze is in deze reuze.

> **"Plaatjes draaien in hun recent met professioneel licht- en geluid ingerichte livestream-studio**

Voor € 14,95 kan heel de avond meegespeeld worden. Ook kun je meedoen met de losse muziekbingorondes, afhankelijk van jouw muzieksmaak.
Kaarten kunnen besteld worden via www.main-streams.nl/muziekbingolive. Voor het verzorgen van een event via de studio, kijk dan op www.main-streams.nl of de Facebookpagina van Main Stream.

Doe jij waar je goed in bent, doen wij de rest

BERNHEZE - **Je hebt je zaakjes graag goed voor elkaar. Want jij bent die ondernemer die er vol voor gaat. Bij het runnen van een onderneming komt nogal wat kijken. Vooral ook aan die zakelijke kant. Dan is het fijn als je al die bijkomstigheden als financiën, belastingen en salarisadministratie met een gerust hart kunt overlaten aan specialisten in dit vakgebied. Van Soest & Partners is zo'n specialist. Al ruim veertig jaar zijn wij die vertrouwde partner die voor jou en je bedrijf graag de zakelijke puntjes op de i zet. Een geruststellende gedachte. Doe jij waar jij goed in bent, doen wij de rest.**

Chris-Stan van Daal en Frank Hanegraaf Tekst: **Anita van den Bogaart** Foto: **Ad Ploegmakers**

WET- EN REGELGEVING
Als ondernemer dien je te voldoen aan veel wetten en regels. Wij bieden ondersteuning bij het voldoen aan deze verplichtingen, zoals het samenstellen of controleren van de jaarrekening en het verstrekken van controleverklaringen, onder andere bij subsidie-verantwoordingen. Wij doen ons werk graag en goed en bieden professionele dienstverlening in een laagdrempelige en informele sfeer. Dat vinden wij maar heel gewoon. Als accountantskantoor leveren wij een diversiteit aan diensten, maar je kunt ons ook alles in handen geven. In een totaalpakket regelen wij al jouw zaken. Gewoon onder één dak. Handig en overzichtelijk. Goed geregeld, voor zowel de korte als op de lange termijn. Kun jij rustig blijven ademhalen, nu én straks.

ONTZORGEN
Ontzorgen, dat is waar wij voor staan. Of het nu gaat om die complete financiële administratie, het samenstellen van de jaarstukken of het opstellen van de fiscale aangifte: wij zorgen dat jij er geen omkijken naar hebt. Bij ons krijg je dat stukje persoonlijke aandacht dat jij en je bedrijf verdienen. Want zoals jij achter jouw bedrijf staat, staan wij achter het onze. We zijn er voor onze klant. Samen met onze partners hebben we alle expertise in huis die nodig is, ook bij ingewikkelde of gecompliceerde vraagstukken. Als specialist, als sparringpartner en coach, maar vooral als accountantskantoor met een breed en compleet aanbod in professionele dienstverlening.

VRAGEN?
Kom gerust eens bij ons langs of maak een vrijblijvende afspraak. Met een kop koffie erbij bekijken we graag wat we voor je kunnen betekenen. Voel je welkom!

Van Soest & Partners
accountants adviseurs

Heesch - Cereslaan 4 - **Heeswijk-Dinther** - Plein 1969 1a
0412- 459000 - info@soestacc.com
www.soestacc.com

Actie Ben Loyaal Koop Lokaal aanstaande zaterdagmiddag in het centrum van Heesch

BERNHEZE - **Om lokaal kopen te stimuleren werd begin mei in heel Bernheze de actie Ben Loyaal Koop Lokaal opgestart. In alle Bernhezer kernen zijn bij de meeste supermarkten cadeaubonnen te koop die bij lokale winkeliers en ondernemers in Bernheze dit jaar ook weer in te leveren zijn. Elke week krijgt er een speciale branche de nodige aandacht en hebben de kopers van de cadeaubonnen in die week een grote kans prijzen te winnen die de ondernemers, die aan de actie verbonden zijn, ter beschikking stellen.**

BLKL-cadeaubonnen met Vaderdag-presentjes in het centrum Heesch

Afgelopen zaterdagochtend was er een speciaal verkooppunt in het centrum van Heesch ingericht op het plein bij de fontein. Er waren optredens van Mick van Haaren van The Velvet Roses en Pinckie de Clown trad op voor de kinderen.

Vaderdagbonnen
Het initiatief om nog meer cadeaubonnen te verkopen wordt zaterdagmiddag van 13.00 tot 16.00 uur herhaald, waarbij de inwoners de mogelijkheid hebben speciale Vaderdagcadeaubonnen te kopen die voorzien zijn van een presentje voor de vaders. Ook zijn er voor kinderen ijsjes en ballonnen beschikbaar en uiteraard weer met optredens van Mick van Haaren en Pinckie de Clown.

'Elke week krijgt een speciale branche de nodige aandacht'

De organisatie van de actie Ben Loyaal Koop Lokaal roept alle inwoners van Bernheze op om cadeaubonnen te kopen en speciaal voor Heesch: Kom zaterdagmiddag naar 't Dorp, koop cadeaubonnen, win prijzen in de loterij en neem je kinderen mee voor een leuke middag.

Overige verkoopplaatsen: Jumbo Nistelrode, Jumbo Heesch, Jumbo Heeswijk-Dinther, Coop Heeswijk-Dinther en de Dagwinkels in Vorstenbosch en Loosbroek.
Zie ook: www.benloyaalkooplokaal.nl.

Actie ‘Dank je wel’ bij Groente- en fruitspeciaalzaak Ceelen

NISTELRODE - **De komende vier weken heeft Groente- en fruitspeciaalzaak Ceelen de actie ‘Dank je wel’.**

Je ontvangt iedere week een voucher in de zaak en kunt deze een week later inleveren bij besteding van minimaal € 10,-. Tegen inlevering van de voucher ontvang je een gratis product. Van 22 tot en met 27 juni is dit een bakje kastanjechampignons. De actie loopt tot en met 11 juli 2020. Wij zien je graag in onze zaak. Dank je wel!

Actie Kerkbalans: **omzien naar elkaar**

HEESWIJK-DINTHER/LOOSBROEK - **Omzien naar elkaar. Dat is volgens een recente peiling onder kerkgangers de belangrijkste waarde van kerk-zijn. Echt contact, zorgen voor elkaar, en waar nodig pastorale of diaconale hulp, dat is kerk-zijn op z’n best. Maar juist het omzien naar elkaar moet in deze tijd van corona heel anders vormgegeven worden dan voorheen.**

Nu kerken niet kunnen samenkomen zoals ze gewend zijn, laten ze een ongekende creativiteit en veerkracht zien. Op allerlei manieren wordt digitaal contact gezocht met kerkleden om er voor elkaar te zijn. De kerken doen daarmee fantastisch werk dat veel mensen mentaal en soms ook financieel op de been houdt.

Als kerkgemeenschap zien we naar elkaar om en in de toekomst blijven we naar elkaar omzien zowel online als fysiek binnen de gestelde richtlijnen. Het is met alle beperkingen van deze tijd bijzonder om te merken dat we dit samen kunnen!

Namens de Parochie Heilige Augustinus willen wij je dan ook vragen om voor onze gemeenschap te bidden, om te zien naar elkaar en ons te steunen door een gift.

Zodat wij in de anderhalvemetersamenleving samen kunnen blijven doen wat we zo graag willen doen: omzien naar elkaar.

Wil je een extra gift overwegen? Daarmee zie je immers ook om naar dat kerklid dat het moeilijk heeft. Omzien naar elkaar, we doen het samen! Help jij mee? Stort dan vandaag nog je bijdrage op NL 30RABO 0319 719 081 ten name van R.K. Parochie Heilige Augustinus onder vermelding van extra gift corona.

BERNHEZEFAMILIEBERICHTEN

"Ut kumt goed …"

Zo geschrokken, zo onwerkelijk, maar tot het einde toe haar leven in eigen hand houdend, hebben wij onverwacht afscheid moeten nemen van 'mijn alles', ons mam en trotse oma

Thea van Hoeij - Damen

* 26 februari 1956 Uden † 14 juni 2020

44 gelukkige huwelijksjaren samen met
Ad van Hoeij

Dave
Debbie en Thomas
Joël, Kayleigh
Ivonne
Luuk, Monique
Chris en Eefje
Noa, Tim, Bregje

Braamstraat 8, 5388 KR Nistelrode

Ons mam is thuis.
U bent welkom om haar een laatste groet te brengen op woensdag 16 juni tussen 10.00 en 11.00 uur of donderdag 17 juni tussen 14.00 en 15.00 uur. Hierbij worden de regels van het RIVM gehanteerd.

Helaas hebben wij een lastige keuze moeten maken in de manier van afscheid nemen voor betrokkenen. Graag hadden wij jullie allen uitgenodigd om, samen met ons, afscheid van ons mam te nemen. Echter in verband met de huidige situatie doen wij dit in besloten kring op vrijdag 19 juni.

Later die dag zullen wij ons mam begeleiden naar het crematorium.

DANKBETUIGING

Graag willen we iedereen bedanken voor alle aandacht, lieve woorden en medeleven bij het overlijden van mijn man, onze vader en onze opa

Speciale dank gaat uit naar pastoor F. Ouwens

Jacques Meggelaars

✳ 14 november 1937 † 30 mei 2020

Lies Meggelaars - Van Haandel
Kinderen en kleinkinderen

Heesch, juni 2020

Asterstraat 11, 5384 JS Heesch

DANKBETUIGING

Wij hebben ervaren hoe velen hebben meegeleefd, tijdens de ziekte en na het overlijden van

Wim van der Steijn

Een ieder koos hiervoor een eigen manier: in de vorm van woorden, bloemen, een erehaag, praktische hulp of een luisterend oor.
Dit heeft het afscheid voor ons bijzonder gemaakt.
Een woord van dank voor familie, vrienden, buurtgenoten, bestuur en leden van VV Heeswijk en andere belangstellenden. Maar ook Huisarts Heesakkers, het Verpleeg Technisch Team Pantein en Tom van den Berg Uitvaartzorg voor de uitstekende en fijne begeleiding.

Netty, Robin en Jarno

Heeswijk-Dinther, juni 2020

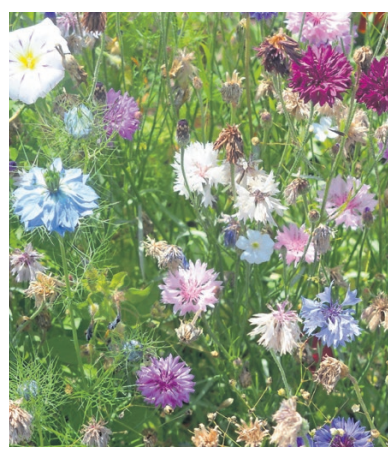

Dankbetuiging

Hartverwarmend was jullie bezoek en de vele mooie kaarten en berichtjes die wij hebben ontvangen na het overlijden van mijn vrouw, ons mam en oma

Ria van Aarle-van Herpen

Heel erg bedankt allemaal!

Wim van Aarle, kinderen en kleinkinderen

Heesch, juni 2020

Dankbetuiging

Hartelijk dank voor jullie vriendschap, belangstelling en medeleven tijdens de ziekte en het overlijden van ons mam. Het doet ons goed te merken dat ze zo geliefd was!

Gerda Daandels-Dobbelsteen

5 maart 1955 - 20 mei 2020

Het was goed samen te zijn

Jo Daandels
Kinderen en kleinkinderen Heeswijk-Dinther

Nederland heeft een heleboel buitenland

HEESCH/NISTELRODE/VORSTENBOSCH - **Door die corona zijn we veel met onszelf bezig: met de verruiming van de maatregelen, met de zorg en de economie en met het hervatten van publieke vieringen in de kerk.**

Daarbij vergeten wij wat er in de rest van de wereld gebeurt. Soms moet je eraan herinnerd worden dat Nederland een heleboel buitenland heeft waarin heel veel gebeurt. Bijvoorbeeld aan de grenzen van Europa. "In onze dagen verdrinken mensen voor de kust van Malta, anderen vinden de dood aan de Griekse grens. Dat heeft voor mij niets met het Europese ideaal te maken", zegt de aartsbisschop van Luxemburg. Hij is de stem van de rooms-katholieken in Europa. Hij pleit onversneden voor Europese samenwerking, zoals past in de rooms-katholieke traditie. De coronacrisis mag de 27 landen niet uit elkaar drijven. We worden daarom opgeroepen Europa op de waarden van solidariteit en verdraagzaamheid hoog te houden.
Parochie De Goede Herder wil vanuit haar diaconie deze oproep aan de EU-landen graag verder verspreiden: Ga gul om met de asielaanvragen van vluchtelingen op de Griekse eilanden. Het is hoogst noodzakelijk de asielzoekers op de Griekse eilanden te herverdelen. Want geloven is voor ons niet alleen liturgie beleven en vieren. Geloven is een heleboel meer: Christus tot de laatste norm van je leven maken, Hem in je leven opnemen, in je hart en in je denken.
Je helpt als gelovige ook mee de menselijke samenleving in te richten en daarvoor waarden als vrede, gerechtigheid en heelheid van de schepping te praktiseren en door te geven. Bij samen kerk-zijn denken wij nu dus aan een heleboel meer dan het hervatten van publieke vieringen.

Meer informatie via 0412-451215 of a.bergsma@parochiedgh.nl.

Tonny van der Heijden in hereniging met familie van bijzondere ontmoeting in 1959

Tonny en haar dochter bladerend in de historie...

Tekst: **Carlijn van de Ven** Foto's: **Marcel van der Steen**

NISTELRODE – Een bijzonder verhaal van zestig jaar geleden leeft als nooit tevoren. De 90-jarige Tonny van der Heijden heeft, na al die jaren, weer contact met een familie na een droevige gebeurtenis destijds op zee. "Ik heb me altijd afgevraagd wat er met de moeder en haar kindje is gebeurd na ons contact."

Tonny en haar man Toon voor het vertrek naar Sydney in 1955 op de vliegtuigtrap op Schiphol

Het verhaal begint in 1956, als Toon en Tonny van der Heijden - net als vele anderen - emigreren naar Australië. Daar zou het leven veel beter zijn, werd verteld én het werd zelfs aangemoedigd. De Nederlandse overheid financierde de complete reis, de verzending van alle eigendommen én gaf nog zakgeld mee als je zou emigreren. Een vreemde situatie die we ons nu haast niet kunnen indenken, maar Tonny weet het nog als de dag van gisteren.

Ze had het verhaal liever samen met haar man verteld, maar die is helaas overleden. "De vliegreis was verschrikkelijk; we hadden 56 vlieguren en moesten in bijna élk land een tussenstop maken. Ik ben zo ziek geworden, dat ik in Sydney meteen door kon naar het ziekenhuis", vertelt Tonny.

Schone schijn

Eenmaal in Australië aangekomen, bleek het veel schone schijn. Het was er eenzaam en werd mooier voorgespiegeld dan dat het was. "Het viel niet mee om daar een nieuw leven op te bouwen. Het jonge boerenvraagstuk hield in dat meerdere zonen binnen één gezin boer wilden worden, maar er kon tenslotte maar één zoon de boerderij van vader overnemen. En dus moesten de anderen op zoek naar een andere boerderij." Tonny is gaan werken voor een Australisch gezin, maar kon geen woord Engels en dus moesten ze elkaar met handen en voeten proberen te begrijpen. Uiteindelijk zijn Toon en Tonny een sharefarm begonnen, maar na drieënhalf jaar in Australië, wilden de twee terug naar Nederland. Ze besloten met een passagiersboot terug te gaan.

Telegram van kapitein

Samen met hun zes maanden oude dochtertje Grace ging de reis van zes weken van start. "Omdat wij al onze dieren in Australië hadden verkocht, konden wij ons een redelijke hut verschaffen, maar ook velen sliepen onderin de machinekamers. Ik vierde mijn 30ste verjaardag op de boot en ik werd op de schouders genomen om te feesten!" Op het dek leerde het stel Frouwien Jagers kennen.

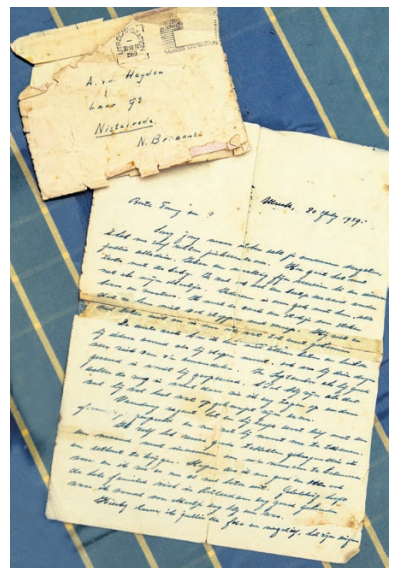

De brief van mevrouw Jagers van 30 juli 1959

De vrouw had zo'n heimwee naar Nederland dat ze besloot de reis samen met haar 4-jarige kind en zes maanden oude baby aan te gaan, want haar man had nog een contract op de Fiji-eilanden. "Dat kindje wilde graag op het dek spelen en elke keer moest Frouwien haar baby in de reiswieg mee naar boven en terug naar beneden dragen." Het baby'tje raakte ziek en Tonny is samen met Frouwien en haar baby naar de dokter geweest, die vertelde dat het een dubbele longontsteking was. "Nog geen dag later was de baby al overleden. Het was zo verschrikkelijk." Toon besloot met andere mannen een collecte te starten om de overleden baby nog naar vader te brengen, wat uiteindelijk te weinig bleek. "Het was echt zo verdrietig. Er werd op het dek een uitvaart georganiseerd en uiteindelijk kreeg de baby een zeemansgrafje." De man van Frouwien kreeg enkel van de kapitein een telegram, die zelfs na al die jaren nog intact is gebleven.

> 'Er werd op het dek een uitvaart georganiseerd. De baby kreeg een zeemansgrafje'

> "Als ik mijn vergrootglas erbij pak, kan ik nog lezen wat ze destijds heeft geschreven

Raadsel

De reis ging verder en eenmaal in Nederland scheidden de wegen tussen familie Van der Heijden en Frouwien Jagers. Tonny laat een brief zien die ze op 30 juli 1959 heeft ontvangen van Frouwien en na al die jaren nog heeft bewaard. "Als ik mijn vergrootglas erbij pak, kan ik nog lezen wat ze destijds heeft geschreven." Tonny heeft vaak proberen te bellen, maar nooit werd de telefoon opgenomen. Het bleef altijd een raadsel. Totdat dochter Grace – die destijds ook mee op de bootreis was – het hele verhaal op Facebook zette en het zelfs aan bod kwam bij de radio-uitzending van Adres Onbekend bij Radio Utrecht.

Digitale ontmoeting

Al gauw reageerden familieleden van Frouwien. Zij blijkt destijds al snel teruggegaan naar de Fiji-eilanden met haar kind en is op 47-jarige leeftijd overleden. Tonny en haar dochter Grace hebben nu contact met verschillende familieleden van Frouwien; van Zuid-Afrika tot aan Nieuw Zeeland. Afgelopen zaterdag was er voor het eerst een digitale ontmoeting.

Op dit moment wordt er een boek geschreven over het verhaal. Tonny: "Voor mij is het gewoon normaal, maar de familie van Frouwien noemt het verhaal 'amazing'."

Maashorst Smaak Safari hangt de vlag uit

Vele hotspots, gastvrije locaties en lekkere gerechten in één route als cadeau voor Vaderdag

MAASHORST – **Uit elke crisis ontstaan nieuwe initiatieven. Zo ook de Maashorst Smaak Safari. Twee routes door natuurgebied De Maashorst die langs hotspots en Maashorst ondernemers gaan in de vier gemeenten Bernheze, Landerd, Oss en Uden; ofwel de economische schil van De Maashorst. Je kunt met de fiets, motor, auto of ander vervoersmiddel de bijpassende fiets- of autoroute gaan rijden. Bij beide routes krijg je bij de horecalocaties een verrassend gerechtje 'to go' mee. Van 27 juni tot eind september kun je voor elke vrijdag, zaterdag of zondag reserveren.**

Ontdek De Maashorst per fiets tijdens een fietstocht van circa 50 kilometer. Onderweg geniet je op zes verschillende locaties van smakelijk 'to go' gerechten. Zo ook bij de autoroute die 125 kilometer is en hier en daar een stukje van de buurgemeenten laat zien.

Drankjes zijn niet inbegrepen en zijn voor eigen kosten. Je kunt deze wel zelf meenemen voor onderweg of je kunt bij de locaties vragen of je op de locaties plaats kunt nemen en er zelf een drankje bij bestellen.

Samen sterk

Het initiatief komt vanuit Teugel Resort die meteen bijval kreeg van Maashorst Ondernemers en Platform Toerisme Landerd. Zij legden de verbindingen tussen de ondernemers.

De enthousiaste reacties zorgden voor een prachtige route met verrassende hotspots en heerlijke Maashorst gerechten. Ook de vier gemeenten Bernheze, Landerd, Oss en Uden, zorgden voor ondersteuning vanuit Team Maashorst. Zij brengen natuurgebied De Maashorst graag onder de aandacht. Daarbij is een route als deze toch OERlekker Maashorst.

Geniet het uitzicht

Het belangrijkste doel is het genieten van wat De Maashorst en het gebied eromheen te bieden heeft aan natuur, cultuur en gastvrije ondernemers.

Op www.maashorstsmaaksafari.nl kun je reserveren voor de tocht en een dag naar keuze vastleggen. Hierna krijgen de locaties bericht van je reservering en kun je starten vanuit welke plaats je maar wilt. Bij de route zitten hotspots en de locaties en zij verwachten je tussen 12.00 en 18.00 uur. Let op! Start je later en ben je niet voor 18.00 uur bij de laatste locatie? Dan loop je de kans dat de gerechten niet meer te verkrijgen zijn!

Online boeken

Precies op tijd voor Vaderdag is de website vanaf 17 juni online om je vaderdagcadeau te boeken!

Zij zijn te boeken van 27 juni tot en met september op www.maashorstsmaaksafari.nl, elke vrijdag, zaterdag en zondag van 12.00 tot 18.00 uur. Geniet OERlekker van de Maashorst!

Verkoopmedewerker (m/v) 32-40 uur

van Lieshout dier & tuin

Ben jij dienstverlenend ingesteld en heb jij een passie voor tuin en dier? Weet jij met jouw enthousiasme en oprechte interesse klanten te adviseren? Ben je graag allround bezig en ben je een echte aanpakker?

Wegens de groei van de winkel, zoeken we een extra aanvulling op het team!

Functieomschrijving
In deze functie ondersteun je de eigenaren en je collega's bij het reilen en zeilen van de winkel. Je beheert verschillende assortimentsgroepen op het gebied van prijs, promotie, presentatie en communicatie. Samen met je collega's ben je het gezicht van Van Lieshout dier & tuin. Je zet daarom altijd een stap extra voor klanten die de winkel bezoeken en geeft hen persoonlijke aandacht. Hiermee zorg je ervoor dat de klanten met een tevreden gevoel de winkel verlaten. Daarnaast steek je graag je handen uit de mouwen. Je zorgt ervoor dat de winkel er altijd netjes bij ligt.
De winkel heeft ook een eigen webshop. Je zorgt ervoor dat de bestellingen op de juiste manier worden verwerkt en verzonden.
Je beantwoordt vragen van klanten per mail of op de website.

Interesse?
Heb je na het lezen van de vacature interesse om bij ons te komen werken? Reageer dan snel via e-mail of neem telefonisch contact op. Mocht je nog vragen hebben over de functie of over onze organisatie neem dan contact op via info@vanlieshoutdier-tuin.nl of 0413-291403.

Blotevoetenpad opnieuw geopend aan de Meerstraat

HEESWIJK-DINTHER - **Vanaf nu is het Blotevoetenpad bij Stichting Dier- & Tuin weide weer geopend. Ook die was gesloten in verband met de coronaregels. Beleef hoe het voelt om op je blote voeten te lopen!**

Opening Blotevoetenpad Dierentuin weide Heeswijk-Dinther

De wandelroute bestaat uit twee delen. De korte route is ongeveer een kilometer lang. De lange route loopt door het bos en is samen ongeveer 3,5 kilometer lang. Onderweg zijn verschillende ondergronden en obstakels geplaatst.

Dit geeft een aparte ervaring en een bijzonder gevoel aan je voeten. Je kunt allerlei foto's zien op www.dierentuinweide.nl.
Aan het begin van het pad krijg je een routekaart mee en kun je je schoenen veilig opbergen. Aan het einde kun je ook je voeten weer schoonmaken en je schoenen weer aantrekken. Het pad is geschikt voor alle leeftijden en geopend vanaf 12.30 uur in het weekend en op woensdagmiddag. Graag vooraf reserveren, ook op de dag zelf is dit nog mogelijk. Honden zijn niet toegestaan en met kinderwagens kan de route niet gelopen worden! De start en betaling is bij de receptie van hotel/restaurant De Leygraaf. Stichting Dier & Tuin weide probeert hiermee het onderhoud van het gehele terrein te bekostigen.

Dier- & Tuinweide
Meerstraat 45a
5473 VX Heeswijk-Dinther

Gé-Dé KEUKENS

Kwaliteit keukens voor betaalbare prijzen

Ruim 30 jaar ervaring
• Flexibel en klantgericht - advies op maat
• Renovatie van bestaande keuken
• Bezoek op afspraak

De oude Ros • Nistelrode • 0412-612231
06-25241269 • info@gedekeukens.nl

www.gedekeukens.nl

Nu ook zwemles in Schaijk

SCHAIJK - **Uit nood geboren tijdens corona, veilig en plezierige zwemles nu ook in Schaijk. Happy Swim Zwemschool zet zich in om elk kind op een leuke en interactieve manier te leren zwemmen. Zelfs de allerkleinsten vanaf 6 maanden zijn welkom. We zwemmen in kleine groepjes van twee of vier kinderen. Met onze nieuwe werkwijze kun je zelf flexibel je lessen inplannen via onze agenda. Onze ervaren en gediplomeerde instructeurs staan zeven dagen in de week voor jullie klaar. Voor meer informatie en ons aanbod kun je kijken op www.happyswim.eu of www.facebook.com/happyswimzwemschool.**

Tot snel! Groetjes, Team Happy Swim

Ervaringen vanuit ouders:

"Team Happy Swim staat altijd met veel plezier in het water. Ze kennen elk kind inclusief gebruiksaanwijzing :-) Mijn dochter geven ze het zelfvertrouwen waardoor ze binnen no-time zonder zwemvest kon. Mijn zoon helpen ze juist op motorisch vlak, door zwemtechnieken stap voor stap op te bouwen" - Karen S.

"Wij zijn met onze dochter met 3 jaar oud begonnen met survival zwemles. Door de persoonlijke aandacht en de juiste zweminstructeurs heeft zij met 4 jaar A én B gehaald. De begeleiding is goed en de sfeer voor de kinderen is helemaal top." - Jochem uit Vught

HappySwim

Zoutwaterbad
Pastoor van Winkelstraat 55B
5374 BH Schaijk

ZOMERCURSUS
Frans of Nederlands

HEESCH/VINKEL - Nu de tijden gelukkig weer wat minder angstig zijn, denkt u wellicht aan de komende zomerperiode. Op vakantie gaan naar Frankrijk is één van de mogelijkheden, maar u kunt er ook voor kiezen dit najaar pas te vertrekken.

Bij 'Cours de français en petits groupes' in Heesch-Vinkel kunt u zich deze hele zomer voorbereiden op een fijne periode in het mooie Frankrijk. Tijdens een lessenreeks van minimaal tien klokuren leert u wat u graag te weten wilt komen over de taal én de Franse cultuur. Er gaat een geheel nieuwe wereld voor u open!

De lessen kunnen individueel of in een groepje tot vier personen geboekt worden, mits de deelnemers ongeveer hetzelfde spreekniveau hebben. U krijgt de garantie dat u kunt starten én dat u met de juiste motivatie veel zult leren op een prettige manier.

'Er gaat een geheel nieuwe wereld voor u open!'

Voor degenen die liever hun schriftelijk Nederlands willen verbeteren of studenten die een eindverslag in dienen te leveren in goed Nederlands, kunnen ook contact opnemen. Blijf niet aanmodderen, want er is een goede oplossing bij u in de buurt te vinden!

A bientôt/Tot binnenkort

Evelyne van Uden

Evelyne van Uden
www.ikspreekfrans.nl
www.nederlandsopmaat.nl
06-53975676

PRAKTISCHE INFORMATIE

De Misse 6, Postbus 19
5384 ZG Heesch
Tel.: 0412-45 88 88
Voor storingen in openbare ruimte buiten openingstijden:
06-53 94 65 69
gemeente@bernheze.org
www.bernheze.org

Gemeentehuis
Maandag t/m vrijdag: 8.30-12.30 uur
Woensdagavond: 17.00-19.00 uur
De gemeente werkt op afspraak

Milieustraat
De Morgenstond 4
Heeswijk-Dinther, tel.: 0412-45 88 88
woensdag 13.00-18.00 uur
vrijdag 13.00-18.00 uur
zaterdag 8.30-14.00 uur

Groendepots
Fa. Van Schaijk, Berghemseweg 13
Nistelrode
Fa. Dijkhoff, Lariestraat 25
Heeswijk-Dinther
woensdag: 13.00-18.00 uur
zaterdag: 8.30-14.00 uur

AGENDA

23 juni 2020
Webinar - Hoe verduurzaam ik mijn huis?
www.brabantwoontslim.nl/bernheze (zoekterm: webinar)

25 juni 2020
Raadsvergadering
Online via www.bernheze.org

Aanleg Snelfietsroute

Delst - Udenseweg Nistelrode

In de afgelopen periode bereidde de gemeente de Snelfietsroute fase 2 Delst - Udenseweg voor. Inmiddels is het project klaar voor de uitvoering.

Verkeersmaatregelen
Voorafgaand aan de aanleg van de snelfietsroute moeten de nutsbedrijven (gas, water en elektriciteit) werkzaamheden verrichten aan de kabels en leidingen. De nutsbedrijven starten op het deel binnen de bebouwde kom in week 25.
Om de werkzaamheden veilig uit te voeren stellen we verkeersmaatregelen in en moeten de fietsers aan één zijde fietsen. Wees alert, u kunt tegenliggers tegenkomen. De verkeersmaatregelen worden duidelijk aangegeven.

Planning
De aannemer start in week 29 met de werkzaamheden aan het fietspad tussen Menzel en het wildviaduct over de A50 (gemeentegrens) en is in week 32 klaar. Daarna start de aannemer in week 32 met de werkzaamheden in het deel tussen de Hoogstraat en Menzel en de kruising Udenseweg – Menzel. Voor deze werkzaamheden wordt de weg afgesloten en het verkeer omgeleid via het Laar - Achterstraat - Brandsestraat - Udenseweg. Het openbaarvervoer gaat ook via deze route. Naar verwachting is het project week 37 gereed.

Nieuwe bomen
Voor de aanleg van de snelfietsroute moeten er veel bomen gekapt worden. De te kappen bomen worden allemaal in hetzelfde gebied gecompenseerd door een diversiteit aan nieuwe bomen. De compensatie vindt plaats in het plantseizoen najaar 2020 begin 2021.

Zwerfafval opruimen: word ZAPper

'ZAPper' is een afkorting voor Zwerf-Afval-Pakker. ZAPpers zijn inwoners van de gemeente die vrijwillig zwerfafval opruimen. Zo maken we samen de gemeente schoner en prettiger om er te wonen.

Waar mag ik ZAPpen?
Overal in de openbare ruimte waar u wilt en waar u het nodig vindt. Bijvoorbeeld op straat, in het buitengebied, in speeltuintjes, in parken of bij uw sportvereniging.

Wanneer kan ik ZAPpen?
Wanneer u wilt. U bent hier volledig vrij in.

Hoe vaak moet ik ZAPpen?
U moet niets! Al het zwerfafval dat u opruimt is meegenomen. Komt u echter niet meer toe aan ZAPpen, lever dan de materialen weer in bij de gemeentewerf. Zo kan de gemeente Bernheze duurzaam omgaan met de materialen en ze doorgeven aan een andere ZAPper.

Hoe kom ik aan opruimspullen?
Als u aangemeld bent als ZAPper krijgt u van de gemeente Bernheze de volgende materialen te leen:
- 1 afvalgrijper
- 1 afvalzakkenhouder
- 1 paar handschoenen
- 1 fluorescerend hesje
- Speciale afvalzakken

Wat doe ik met het verzamelde zwerfafval?
Wij halen het door u verzamelde zwerfafval bij u thuis op. U kunt de speciale afvalzakken ook op

afspraak naar de gemeentewerf brengen.

Hoe meld ik me aan?
Stuur een mail naar gemeente@bernheze.org met als onderwerp: 't.a.v. de medewerker afval, ZAPper worden Bernheze'. U kunt ook bellen naar 0412-45 88 88. We willen graag de volgende informatie van u:
- Voor- en achternaam
- Adres
- Telefoonnummer
- E-mailadres

Een medewerker van de gemeente neemt vervolgens contact met u op om een afspraak te maken om de materialen af te leveren op uw adres.

Verzekering voor vrijwilligers
De gemeente Bernheze heeft een collectieve aansprakelijkheidsverzekering en ongevallenverzekering afgesloten voor vrijwilligers.

Hiermee bent u tijdens het ZAPpen verzekerd via de gemeente tegen ongevallen en schade als de eigen verzekeraar dit niet vergoedt.

Kroonringen tegen zwerfafval

Vanaf half juli in alle straten binnen de bebouwde kom

Vanwege de vele aanvragen en het enthousiasme van de inwoners, heeft de gemeente besloten om, in alle straten binnen de bebouwde kom, lantaarnpalen te voorzien van kroonringen. Hiermee willen we het aanbieden van PMD-afval (de zakken met plastic, blik en drankkartons) beter laten verlopen en het ontstaan van zwerfafval tegengaan.

Is het een ophaaldag voor PMD-afval?
Hang dan uw PMD-afvalzakken op de ophaaldag voor 7.30 uur aan een kroonring op een lantaarnpaal nabij uw huis. U kunt de zakken eventueel ook de avond voor de ophaaldag vanaf 19.30 uur aan de kroonring hangen. Gebruik alleen de PMD-afvalzakken verstrekt door de gemeente.

Heeft u vragen?
Neem dan contact op met de Gemeente Bernheze via 0412-45 88 88 of via gemeente@bernheze.org.

Naar de gemeente?

Maak altijd een afspraak
0412-45 88 88

Overlast van ratten

De laatste tijd is vaak in het nieuws dat overlast van ratten in woonwijken toeneemt. Ook de gemeente Bernheze krijgt meer meldingen van rattenoverlast. U leest hier hoe dat komt, wat de gemeente doet en wat u zelf kunt doen om overlast terug te dringen.

Hoe komt de toename van overlast?
Sinds 2014 is het verboden om rattengif te gebruiken in de openbare ruimte. Dat verbod is ingesteld omdat roofvogels stierven door het eten van vergiftigde ratten. Ratten gaan namelijk niet direct dood door het gif, ze worden trager en zijn daarom een gemakkelijke prooi voor roofvogels. Een alternatief om ratten te vangen, zijn klemmen in lokdozen of lokkooien. Beide middelen zijn echter niet zo effectief als gif. Een andere oorzaak is dat ratten alles eten en gemakkelijk voedsel kunnen vinden dat mensen buiten achterlaten. Denk bijvoorbeeld aan brood of vetbollen voor vogels. Of een composthoop met voedselresten.

Hoe brengt een rat ziektes over?
Onderzoek in Nederland wijst uit dat ongeveer 30% van de ratten besmet zijn met een bacterie of virus dat voor mensen schadelijk is. Mensen kunnen deze ziektes krijgen als ze gebeten worden door een rat of door te zwemmen in water waar ratten hun urine laten lopen. Het is dus belangrijk om niet te zwemmen in open water als er ratten in de buurt zitten. Gelukkig komt het bijna nooit voor dat mensen gebeten worden door een rat.

Wat kunt u doen bij rattenoverlast?
Is er in uw buurt overlast van ratten, dan kunt u een melding doen bij de gemeente. Schroom niet om een melding te maken. Rattenoverlast komt overal voor. Het betekent niet dat het ergens vies is, zoals veel mensen denken. Ratten zoeken overal naar voedsel.

In een buurt waar rattenoverlast is, is de medewerking van alle bewoners heel belangrijk. U moet bijvoorbeeld geen voedsel buiten laten liggen. Want dan lukt het niet om de ratten in de klemmen te lokken.
Op www.bernheze.org (zoekterm: ratten) vindt u tips hoe u overlast van ratten kunt beperken.

Wat doet de gemeente met een melding?
Meldingen die bij de gemeente binnen komen worden geregistreerd en beoordeeld. De gemeente neemt in bijna alle gevallen contact op met de melder om samen te kijken hoe de overlast opgelost kan worden. De gemeente geeft tips wat de bewoner anders kan doen in zijn tuin om de overlast te verminderen. We kijken ook of het onderhoud van begroeiing aan bijvoorbeeld slootkanten op orde is in de directe omgeving van de overlast. Dit zijn namelijk goede schuilplekken voor ratten. Voor zover mogelijk is, zorgt de gemeente dat het onderhoud opgepakt wordt. Op plekken waar veel overlast is, plaatst de gemeenten rattenkisten met klemmen.

RAADSVERGADERING

Op 25 juni om 19.30 uur vindt er een raadsvergadering plaats. In verband met de coronamaatregelen worden de vergaderingen digitaal gehouden.

Een vergadering bijwonen in de raadszaal is dus niet mogelijk. U kunt de vergaderingen wel live volgen via de website van de gemeente (www.bernheze.org) of achteraf terugkijken. Wilt u meespreken met een onderwerp dat op de agenda staat, neem dan contact op met de griffie via griffie@bernheze.org

Op de agenda:
- Scenario's voor toekomst De Nieuwe Instelling (DNI)
- Garantstelling Stichting De Pas bij liquidatie
- Rapport rekenkamercommissie Subsidiebeleid Bernheze
- Onderwijskansenbeleid 2020-2024
- Gewijzigd vaststellen bestemmingsplan Schaapsdijk, Loosbroek
- Gewijzigd vaststellen bestemmingsplan Laar-Achterstraat, fase 2, Nistelrode
- Vaststellen bestemmingsplan Wijststraat 21, Heesch
- Vaststellen bestemmingsplan Heuvelstraat 82, Nistelrode
- Aanbesteding accountantsdiensten
- Vaststellen gemeentelijke jaarstukken 2019
- Budgetoverheveling 2019 naar 2020
- Eerste tussentijdse rapportage 2020 gemeente Bernheze
- Jaarrekening 2019 en begroting 2021 gemeenschappelijke regeling Kleinschalig Collectief Vervoer (KCV)
- Begroting 2021 en jaarverslag 2019 Werkvoorzieningsschap Noordoost-Brabant
- Ontwerpbegroting 2021 en jaarrekening 2019 Brabant Historisch Informatie Centrum (BHIC)
- Begroting 2021 en jaarstukken 2019 Regionale Ambulance Voorziening (RAV)
- Begroting 2021 en jaarstukken 2019 GGD Hart voor Brabant
- Begroting 2021 en realisatie 2019 Regionaal Bureau Leerplicht en voortijdig schoolverlaten Brabant Noordoost (RBL BNO)
- Meerjarenbegroting 2021-2024, beleidsplan 2021-2024 en jaarrekening 2019 gemeenschappelijke regeling Heesch West
- Begroting 2021 en jaarrekening 2019 ODBN
- Programmabegroting 2021 en jaarverantwoording 2019 Veiligheidsregio Brabant-Noord
- Conceptjaarplan en conceptbegroting 2021 Regio Noordoost Brabant
- Vaststellen jaarrekening 2019 en begroting 2021 Belastingsamenwerking Oost Brabant (BSOB)
- Verklaring van geen bedenkingen naar aanleiding van vergunningaanvraag De Leygraaf

OFFICIËLE BEKENDMAKINGEN

Wilt u op de hoogte blijven van de bekendmakingen uit uw buurt? Meld u op www.overheid.nl aan voor de e-mailservice. U hoeft alleen uw e-mailadres en postcode(gebied) in te vullen.

Openbare bekendmaking

Bedrijfskavels Retsel II in Heeswijk-Dinther te koop
Inschrijven kan van 18 juni 2020 tot en met 9 juli 2020.
In het plan Retsel in Heeswijk-Dinther verkoopt de gemeente een aantal bedrijfskavels. De kavels zijn flexibel in te delen, er kunnen er naar verwachting maximaal 8 worden gerealiseerd.

Bijzonderheden plan
Op het bedrijventerrein zal geen gas worden aangelegd en zonnepanelen zijn verplicht. De gemeente vraagt hiervoor een bankgarantie.

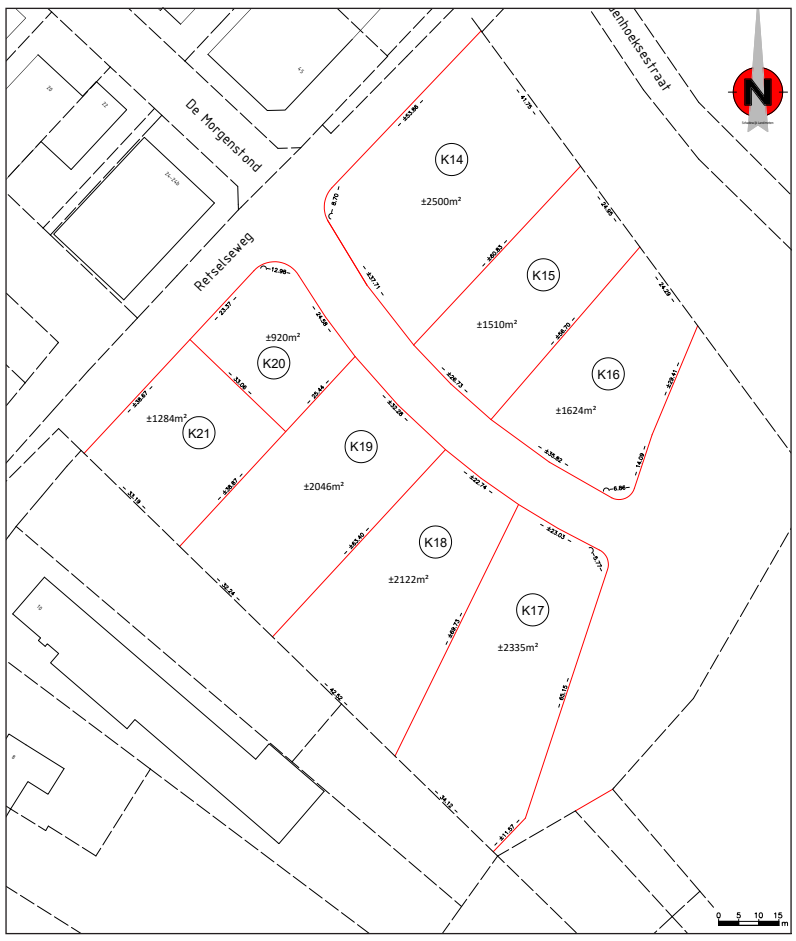

Kavelprijs
De grondprijs is vastgesteld op:
- € 140,- per m² voor de reguliere kavels en
- € 150,- per m² voor de hoekkavel (kavel 20)

Deze bedragen zijn exclusief BTW en kosten koper.

Inschrijven
U kunt zich inschrijven voor een bedrijfskavel van 18 juni 2020 tot en met 9 juli 2020
Vul daarvoor de vragenlijst in op onze website www.bernheze.org. Op de verkoop zijn de Algemene verkoopvoorwaarden van de gemeente van toepassing. Die vindt u ook op www.bernheze.org.
Bestemmingsplan
Het wijzigingsplan is vastgesteld als 'Uitbreiding bedrijventerrein Retsel, Heeswijk-Dinther'. Hierin staat wat u mag bouwen. Meer informatie vindt u op: https://www.ruimtelijkeplannen.nl/?planidn=NL.IMRO.1721.WPUitbrBTRetsel-vg01

Procedure
De gemeente beoordeelt de vragenlijsten aan de hand van een aantal criteria. De procedure staat beschreven in het uitgifteprotocol. Dat vindt u op www.bernheze.org.

Algemene Plaatselijke Verordening (APV)

Verleende standplaatsvergunning
Het college van burgemeester en wethouders heeft op 10 juni 2020 besloten een standplaatsvergunning te verlenen aan B.M. Verstappen, Lange Goorstraat 4a, Uden voor het verkopen van oliebollen en chocoladefruit van 16 juni t/m 12 juli (met uitzondering van de vrijdagen dat er op de weekmarkt nog oliebollen verkocht worden) op de parkeerplaats aan de Parkstraat 10, Nistelrode. De beschikking is verzonden op 15 juni 2020.
Procedures 1a, 4a en 7a zijn van toepassing.

Verkeersbesluit

Het college van burgemeester en wethouders heeft besloten tot:
Het reserveren parkeerplaatsen voor opladen elektrische auto's Struisgras Heesch
Procedures 1a, 4b en 7a zijn van toepassing.

Wet ruimtelijke ordening

Vastgesteld bestemmingsplan Wijststraat ong. (naast 18) Heesch
Het college van burgemeester en wethouders maakt bekend dat de gemeenteraad in de vergadering van 20 mei 2020 het bestemmingsplan 'Wijststraat ong. (naast 18) Heesch' heeft vastgesteld. Het plan is te raadplegen op www.ruimtelijkeplannen.nl onder code NL.IMRO.1721.BP-Wijststraatong-vg01.
Inhoud: Het plan behelst het bouwen één ruimte-voor-ruimtewoning aan Wijststraat ongenummerd (naast nr. 18) in Heesch.
Hogere grenswaarden: Op basis van de Wet Geluidhinder ligt de beschikking hogere grenswaarden geluid, inclusief het akoestisch rapport en de daarbij behorende stukken, tegelijk met het bestemmingsplan 'Wijststraat ong. (naast 18) Heesch' voor een ieder ter inzage.
Inwerkingtreding: Het vaststellingsbesluit en daarmee het bestemmingsplan treedt de dag na afloop van de beroepstermijn in werking, tenzij binnen de beroepstermijn een verzoek om voorlopige voorziening wordt ingediend. In dat geval treedt het bestemmingsplan niet in werking voordat op dit verzoek is beslist.
Procedures 1b, 5b en 7b zijn van toepassing

Vastgesteld bestemmingsplan Rukven 9, 9A en 10 Heeswijk-Dinther
Het college van burgemeester en wethouders maakt bekend dat de gemeenteraad in de vergadering van 20 mei 2020 het bestemmingsplan 'Rukven 9, 9A en 10 Heeswijk-Dinther' heeft vastgesteld. Het plan is te raadplegen op www.ruimtelijkeplannen.nl onder code NL.IMRO.1721.BPRukven9a10-vg01.
Inhoud: Het plan behelst de herontwikkeling van drie percelen. Het omzetten van 2 agrarische bedrijven naar een bedrijfsbestemming en het omzetten van een agrarische bedrijfswoning naar een burgerwoning.
Inwerkingtreding: Het vaststellingsbesluit en daarmee het bestemmingsplan treedt de dag na afloop van de beroepstermijn in werking, tenzij binnen de beroepstermijn een verzoek om voorlopige voorziening wordt ingediend. In dat geval treedt het bestemmingsplan niet in werking voordat op dit verzoek is beslist.
Procedures 1b, 5b en 7b zijn van toepassing

Wet algemene bepalingen omgevingsrecht

Reguliere procedure

Ontvangen aanvragen voor een omgevingsvergunning Heeswijk-Dinther
- Irenestraat 32
  Vervangen schuilhut
  Datum ontvangst: 05-06-2020
- Balledonk 3
  Verbouwen/uitbreiden woonhuis
  Datum ontvangst: 09-06-2020
- Hoofdstraat 62
  Bouw schuur
  Verzenddatum: 10-06-2020
- De Bleken 7
  Milieuneutraal veranderen en

handelen in strijd met regels ruimtelijke ordening tbv wijzigen indeling opslagloods voor migrantenhuisvesting
Datum ontvangst: 09-06-2020
- Donkeren Dijk 4
Realisatie dakopbouw achterzijde woning
Datum ontvangst: 08-06-2020
- Baron van den Bogaerdelaan 7
Realisatie opbouw achterzijde woning
Datum ontvangst: 07-06-2020

Nistelrode
- Het Runneke ong.sectie F 2273
Bouw woonhuis
Datum ontvangst: 04-06-2020
- Donzel 92
Handelen in strijd met regels ruimtelijke ordening tbv realisatie B&B
Datum ontvangst: 08-06-2020

Heesch
- Achterste Groes 6
Oprichten bijgebouw met kelder en zwembad
Datum ontvangst: 05-06-2020
- Kruising Beemdstraat-Kruishoekstraat
Kappen 5 knotpopulieren (reconstructie Kruishoekstraat)
Datum ontvangst: 11-06-2020

Diverse kernen en straten in Bernheze
- Kappen 22 bomen, Zomereiken, Amerikaans Eiken, Berken, Beuken en Linde (Technische afschrijving)
Datum ontvangst: 19-05-2020

Procedures 1a en 6 zijn van toepassing.

Besluiten

De volgende omgevingsvergunningen zijn verleend. Deze besluiten treden daags na verzending van het besluit in werking.

Nistelrode
- Kievitweg 2b
Vernieuwen en verhogen dak woning
Verzenddatum: 08-06-2020

Procedures 1a, 4a en 7a zijn van toepassing.

Besluit Verdagen beslistermijn
Voor de volgende omgevingsvergunningen zijn de beslistermijnen verlengd met 6 weken. Deze besluiten zullen daags na verzending in werking treden.

Heeswijk-Dinther
- Sectie E nr.1948 om en nabij Kasteel Heeswijk
Uitvoeren werkzaamheden t.b.v. Natte Natuurparel rondom Kasteel Heeswijk
Verzenddatum: 08-06-2020

Heesch
- Gildestraat 1
Legaliseren buitenunits van bestaand warmtepompsysteem
Verzenddatum: 10-06-2020

Procedures 1a, 4a en 7a zijn van toepassing

PROCEDURES

Openingstijden zie colofon

Inzage
Procedure 1a
U kunt de stukken gedurende zes weken tijdens openingstijden op afspraak inzien in het gemeentehuis in Heesch.

Procedure 1b
U kunt de stukken gedurende zes weken tijdens openingstijden op afspraak inzien in het gemeentehuis in Heesch en raadplegen op www.bernheze.org of www.ruimtelijkeplannen.nl.

Inspraak
Procedure 2
Iedereen kan binnen zes weken na publicatiedatum met een schriftelijke inspraakreactie aan het college van burgemeester en wethouders van Bernheze reageren op de stukken. Neem voor het indienen van een mondelinge inspraakreactie contact op met de betreffende afdeling.

Zienswijze
Procedure 3a
Belanghebbenden kunnen binnen zes weken na publicatiedatum schriftelijk een zienswijze indienen bij het college van burgemeester en wethouders van Bernheze. Neem voor het indienen van een mondelinge zienswijze contact op met de betreffende afdeling.

Procedure 3b
Iedereen kan binnen zes weken na publicatiedatum een schriftelijke zienswijze indien bij het college van burgemeester en wethouders van Bernheze. Neem voor het indienen van een mondelinge zienswijze contact op met de betreffende afdeling.

Bezwaar
Procedure 4a
Belanghebbenden kunnen binnen zes weken na verzenddatum van dit besluit bezwaar indienen bij het college van burgemeester en wethouders van Bernheze. Het bezwaar heeft geen schorsende werking.

Procedure 4b
Belanghebbenden kunnen binnen zes weken na publicatiedatum van dit besluit bezwaar indienen bij het college van burgemeester en wethouders van Bernheze. Het bezwaar heeft geen schorsende werking.

Beroep
Procedure 5a
Belanghebbenden kunnen binnen zes weken na publicatiedatum van dit besluit beroep indienen bij de sector bestuursrecht van de rechtbank, Postbus 90125, 5200 MA 's-Hertogenbosch. Het beroep heeft geen schorsende werking. Er zijn griffierechten verschuldigd.

Procedure 5b
Belanghebbenden kunnen binnen zes weken na publicatiedatum van dit besluit beroep indienen bij de Afdeling bestuursrechtspraak van de Raad van State, Postbus 20019, 2500 EA 's-Gravenhage. Het beroep heeft geen schorsende werking. Er zijn griffierechten verschuldigd.

Bezwaar-/beroepsmogelijkheid
Procedure 6
Er zijn geen bezwaar-/beroepsmogelijkheden.

Voorlopige voorziening
Procedure 7a
Belanghebbenden kunnen, gelijktijdig met een ingediend bezwaar- of beroepschrift, de voorzieningenrechter van de rechtbank verzoeken om een voorlopige voorziening te treffen. Er zijn griffierechten verschuldigd.

Procedure 7b
Belanghebbenden kunnen, aanvullend op een ingediend beroepschrift bij de Afdeling bestuursrechtspraak van de Raad van State, de voorzitter van de afdeling verzoeken om een voorlopige voorziening te treffen. Er zijn griffierechten verschuldigd.

Reageren
In een schriftelijke reactie moeten staan: de datum, de naam en het adres van degene die reageert, een omschrijving van het onderwerp, de reden waarom u bezwaar/zienswijze/bedenking indient en uw handtekening.

WWW.BERNHEZE.ORG

VADERDAGTIP
Alleen vrijdag 19 en zaterdag 20 juni
50% KORTING op alle planten
• Geraniums
• Fuchsia's, enz
• Potgrond
• Div. Hangplanten
• Div. Groentenplanten
• Tuindecoratie
Openingstijden: maandag t/m vrijdag: 10.00 - 12.00 uur en 13.00 - 18.00 uur, zaterdag: 09.00 - 17.00 uur
bloemenkwekerij Libert van Boxtel
Groenstraat 31
5258 TH Berlicum
06-22381999
(Nabij sportpark De Brand)

InterieurDesign Hum Stijl
•METAAL •HOUT •GLAS •MARMER
www.humstijl.nl

MarVitech
Installatietechniek
c.v. installatie • loodgieterswerk • luchtbehandeling • las- & fitwerkzaamheden
info@marvitech.nl - 06-53159229 - www.marvitech.nl

Dierenambulance bellen voor jonge vogels niet altijd nodig

BERNHEZE - **Dierenambulance Hokazo wordt in deze periode van het jaar overspoeld met meldingen over gevonden vogels. De dierenambulance helpt uiteraard met liefde elk dier in nood, hoe groot of klein ook. Voor jonge vogels is bellen vaak echter niet nodig.**

Als jonge vogels voor de eerste keer het nest verlaten (uitvliegen), landen ze vaak op de grond in de buurt van het nest. Deze jonge vogels zijn (bijna) compleet bevederd. Vanaf de grond leren de jonge vogels in een paar dagen vliegen. Ze worden in die dagen ook door hun ouders op de grond gevoerd. Je hoeft dan ook alleen te bellen voor een jonge vogel als je zeker weet dat de oudervogel niet meer terugkomt, bijvoorbeeld omdat ze overleden is of als de jonge vogel ziek of gewond is. In alle andere gevallen luidt het advies; laat de jonge vogel met rust, zo help je hem het beste!

Soms vallen jonge vogels per ongeluk uit het nest, bijvoorbeeld bij harde wind of omdat het nest verstoord is door snoeiwerkzaamheden. Deze vogeltjes zijn nog (bijna) kaal. Als het mogelijk is, kun je de jonge vogel het beste terugzetten in het nest. Je hoeft niet bang te zijn dat de oudervogels niet meer terugkomen nadat jij het beestje hebt aangeraakt. Vogels zijn, in tegenstelling tot veel andere diersoorten, niet geurgericht. Kun je de jonge vogel niet terugzetten in het nest? Dan moet de jonge vogel door de dierenambulance worden opgehaald. Zet hem dan bij voorkeur in een doosje met op de bodem keukenpapier. Leg een handdoek over de doos heen, zodat het warm blijft. Geef geen water of voedsel. Dat kan in de luchtpijp terechtkomen, waardoor het beestje stikt. Laat de vogel verder met rust; stress kan dodelijk zijn! Wacht vervolgens op de dierenambulance.

Dierenambulance Hokazo is actief in tien gemeenten waaronder Bernheze. Voor advies over een gevonden vogel kun je ook altijd bellen naar de dichtstbijzijnde vogelopvang, bijvoorbeeld Vogelasiel Someren. 06-29799316.
Meer informatie vind je op www.hokazo.nl of www.facebook.com/hokazo.

MELD CRIMINALITEIT

BUITENGEBIED

- Dat ene pand met afgeplakte ramen en camera's.
- "Ik ruik een henneplucht"
- "Ik ben benaderd door criminelen"

ZORG

- "Ik heb een vermoeden van fraude met overheidsgeld"

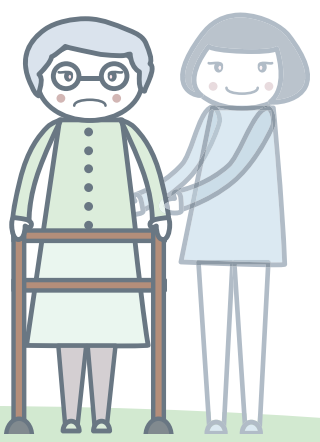

WAAR DOEN ZE HET VAN?

- Die ene winkel zonder klanten, maar wel met dure auto's voor de deur.
- Nooit werken maar wel op luxe vakanties.

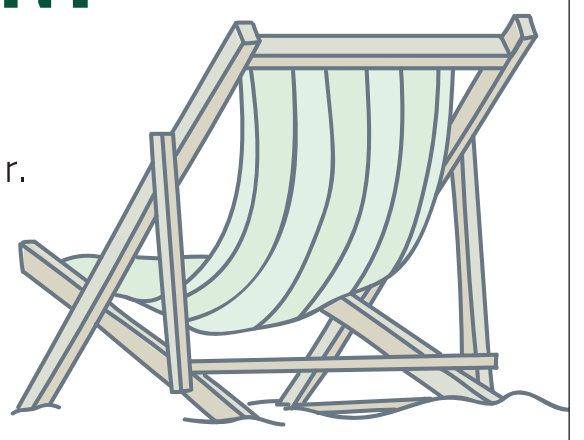

VASTGOED VERHUUR

- "Ik heb mijn pand verhuurd maar mag er zelf niet meer in".
- De huurder die grote bedragen alleen contant wil betalen.

CRIMINELE WELDOENERS

- Gulle sponsoring van de sportclub.

ZIET U IETS WAT NIET DEUGT OF WAT LIJKT OP CRIMINEEL GEDRAG?

Meld criminaliteit via
www.bernheze.org/meldcriminaliteit
Dit kan ook anoniem.

BEL BIJ SPOED ATIJD 112.

0800-7000 MELD MISDAAD ANONIEM

gemeente BERNHEZE

Informatie voor de KERNEN

50 PLUS i.o. Leven met het coronavirus (5)

Hans Bongers, namens team 50PLUS Bernheze i.o.

De 50PLUS Bernheze i.o. speerpunten zijn bestrijding van eenzaamheid, betere menselijke zorg, het tegengaan van leeftijdsdiscriminatie, veiligheid en burgers die zich niet gehoord voelen een stem terug geven en in het bijzonder de oudere generatie.

Het hoogtepunt van de coronacrisis lijkt wat de ziekte betreft inmiddels achter ons. Eerst stond het nieuws maandenlang dagelijks bol stond van oplopende problemen, oplopende besmettingen en overlijdens, dreigende tekorten aan materiaal en IC-bedden. Nu gaat het nieuws over hoe verder en de economische schade te beperken. In ons achterhoofd houden we allemaal ook al rekening met een eventuele tweede besmettingsgolf dit najaar en hopen we op een tijdig antivirus dat mensen en de economie moet redden.

Deze crisis zal onuitwisbaar zijn. We zullen voortaan praten over voor, tijdens en na de coronacrisis. Iedereen zal voor zichzelf, zijn naasten maar ook als gemeenschap de tussenbalans al opmaken. Zoals na de Tweede Wereldoorlog geconcludeerd werd 'nooit meer oorlog' en 'nooit meer honger' met de oprichting van instituties als de VN met zijn Veiligheidsraad, onze NAVO en EU zodat we ons geen zorgen hoeven te maken over voldoende voedsel en veiligheid. Nu zal Europa, Nederland, Brabant en Bernheze ieder voor zich de balans opmaken om herhaling van tekorten zoals medicijnen, mondkapjes, IC-apparatuur etcetera en economische schade te voorkomen.
Laten we aandacht voor het menselijk leed, de aandacht voor betere zorg en de bestrijding van eenzaamheid vasthouden. U kunt zoals altijd rekenen op 50Plus.

CDA Veilig op de fiets naar school

Ezra Leeger, raadslid CDA Bernheze

"Ik wil graag zelf op de fiets naar school!" 7 jaar is ze. Al 7, in haar eigen bewoordingen. Ik snap haar wel. En ik gun het haar ook, zelf op de fiets naar school. Maar ik weet ook: het verkeer raast vaak door de straten, een kleine kinderfiets, hoe kleurrijk ook, is zo over het hoofd gezien.

Bij veilig verkeer gaat het om de bescherming van de kwetsbaarste verkeersdeelnemers. Schoolkinderen, fietsers, voetgangers. En op straten waar auto's, fietsers, tractoren en vrachtwagens wedijveren om het beschikbare asfalt, laat je je kleine meisje niet los.

Verkeersveiligheid is één van de belangrijkste speerpunten van het CDA. We willen dat onze kinderen veilig naar school kunnen fietsen, dat je in het buitengebied fijn kunt genieten van een fietstocht door onze mooie omgeving. We steken graag over zonder bang te hoeven zijn om van onze sokken te worden gereden.

We vragen daarom voortdurend aandacht voor het veilig verkeer in Bernheze. We proberen aanpassingen naar voren te halen, zoals de aanpassing van Weijen in Nistelrode. We zetten ons in voor de verkeersveiligheid in Vorstenbosch, en ijveren ons voor de realisatie van de Traverse in Heeswijk -Dinther. Zomaar een paar voorbeelden, want de verkeersveiligheid in Bernheze is en blijft werk in uitvoering. Het verdient onze voortdurende aandacht. Zodat ouders hun kinderen met een gerust hart op de fiets naar school durven sturen.

CDA Bernheze: altijd in de Buurt!

D66 Betoveren met woorden

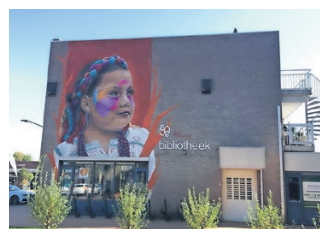

Jeanine van der Giessen, commissielid maatschappelijke zaken D66

Op 22 april werd het rapport 'De Staat van het Onderwijs' gepubliceerd. Met een schokkende conclusie: een kwart van de 15-jarigen blijkt onvoldoende geletterd om een bijsluiter, een brief van de overheid of een bericht van school te begrijpen.

De belangrijkste oorzaak: gebrek aan leesvaardigheid. En achterliggend: hekel aan lezen. Wie roepen we voor die weerzin ter verantwoording? Hoe leren we dat lezen fijn is? Op 9 juni bespraken we in de commissie maatschappelijke zaken de beleidsnotitie over onderwijskansenbeleid. Het bevorderen van leesvaardigheid werd daarin nadrukkelijk benoemd. Als je niet goed kunt lezen, heb je in onze samenleving een onaanvaardbare achterstand. (Voor)lezen helpt en lezen moet je leren. Prachtig dat vorige week een oproep in de Volkskrant werd geplaatst voor een lezersoffensief. Samen met theatermakers, schrijvers en woordkunstenaars, plezier in lezen en de kracht van verhalen promoten. Laten we met z'n allen voor het leesoffensief gaan, op zoek naar betoverende woorden, in de lokale boekhandels, de bibliotheek, of zo maar onderweg. Alsof je leven ervan afhangt. En fijn feit: vanaf 13 juni zijn de bibliotheken weer open!

De Zonnebloem afdeling Nistelrode maakt quiz

NISTELRODE - **Vereniging De Zonnebloem afdeling Nistelrode heeft wederom een quiz gemaakt voor haar gasten.**

Het werd een fotoquiz met diverse categorieën zoals wereldleiders, Nederlandse politici, sportmensen, mensen van koninklijke komaf, bekende Nederlanders, bekende personen in Nistelrode (deze categorie is tot stand gekomen met dank aan Rien v.d. Graaf van de Heemkundekring Nistelrode) en zangers, zangeressen en filmsterren. Veel gasten zijn er actief mee bezig geweest en hun familie en vrienden werden benaderd en hielpen graag een handje mee. Uiteindelijk waren er uit de vele inzendingen zeven geheel foutloos en is een winnaar getrokken; Hans Pennings. Proficiat Hans!

PPblanco Kortetermijngeheugen

Marko Konings, fractievoorzitter Politieke Partij Blanco

Afgelopen maart besprak de gemeenteraad de gebiedsvisie voor recreatiepark De Wildhorst en directe omgeving. Daar direct aan gekoppeld werd de gemeenteraad gevraagd om haar mening te geven over een aantal plannen van ondernemers in het gebied die botsen met de voorgestelde visie. Een overgrote meerderheid was tegen het plan van de eigenaar van hotel De Leijgraaf om dit om te bouwen tot grootschalige huisvesting voor arbeidsmigranten.

Inmiddels zijn we drie maanden verder en moet de gemeenteraad officieel iets zeggen over de aanvraag. Op basis van de in maart aangegeven gebiedsvisie met de expliciete vragen over de plannen voor De Leijgraaf, stelt het college voor om géén medewerking te verlenen.
Dat was immers de breedgedragen uitkomst van de discussie. We willen het gebied namelijk bestemmen voor recreatie, wonen en natuur. Het huidige hotel past prima in die visie, maar huisvesting voor arbeidsmigranten duidelijk niet.

Tot grote verbazing van Politieke Partij Blanco wist een aantal partijen vorige week tijdens de commissievergadering blijkbaar niet meer wat voor visie en beleid ze in maart hadden vastgesteld en leken ze nu voorstander van de ombouw van het hotel tot grootschalige huisvesting voor arbeidsmigranten.

Nieuwe ontwikkelingen dienen echter bij te dragen aan het bereiken van de doelstelling van het gebied! Je bepaalt een visie en toetst daarna de plannen aan de visie. Is het passend dan ga je akkoord, past het niet dan verleen je dus geen medewerking. Hopelijk heeft iedereen bij de raadsvergadering volgende week zijn geheugen weer terug.

Reageren? info@ppblanco.nl of 06-11311713

OOGcontact

wie is deze Bernhezenaar?

Stuur de oplossing voor a.s. maandag 12.00 uur naar info@demooibernhezekrant.nl onder vermelding van OOGCONTACT en maak kans op

5x 1/5 staatsloten

PaperPoint

Sint Servatiusstraat 52a - Heeswijk-Dinther - 0413 293 851 - www.paperpoint-online.nl

Oplossing vorige week:
Toine de Mol uit Nistelrode

Winnaar:
Carl Thys kan de staatsloten ophalen bij Kantoorboekhandel Ceelen

Werknemers van Bernheze Media worden uitgesloten van deelname.

Bernheze Media

WOORDZOEKER:

Q	H	N	V	N	I	O	J	F	O	U	Y
P	L	N	S	C	H	O	F	F	E	L	N
P	L	A	E	M	H	M	F	K	B	B	H
N	I	U	T	N	E	D	I	U	R	K	W
D	U	S	V	B	H	U	W	M	N	S	S
A	F	R	U	I	T	B	O	O	M	C	A
B	L	F	T	U	N	I	U	T	B	H	L
M	U	N	V	K	W	N	B	X	C	U	K
E	P	Q	B	H	K	R	A	H	D	U	O
W	J	H	K	O	I	T	A	P	V	R	G
Z	J	F	U	V	W	S	C	H	O	P	Y
O	H	L	T	A	M	G	N	A	H	U	D

Zoek: FRUITBOOM, HANGMAT, HARK, KRUIDENTUIN, PATIO, SCHOFFEL, SCHOP, SCHUUR, TUIN, ZWEMBAD

GROND- EN SLOOPWERKEN ▪ CONTAINERVERHUUR ▪
ZAND EN GRANULATEN ▪ INNAME PUIN EN BOUWAFVAL

Heeswijkseweg 7, 5473 KV Heeswijk-Dinther
T: 0413-291391 ▪ E: info@dijkhoff.nl **DIJKHOFF.NL**

MOOIBERNHEZERTJES

TE KOOP

BIOLOGISCH GETEELDE ONBESPOTEN ZOETE KERSEN

Bakje (circa 750 gram) voor € 4,- per stuk. Af te halen bij J. Van Houtum, Aa-Brugstraat 19, 5473 GG Heeswijk-Dinther. 0413-293200.

NIEUWE DESSO TAPIJTTEGELS

In allerlei kleuren/soorten. Grote voorraad, scherpe meeneemprijs. Vanaf € 2,- per m². Duinweg 17, Schijndel, 06-23034594. Ma-wo-do-vrij-za open, di-, en za-middag op afspraak.

PRINTPAPIER

A4 printpapier 80 grams. Per pak 500 vel € 4,99. Hele jaar door 5 pakken € 19,99. 't Mediahuys, Laar 28, Nistelrode.

DE ALLERLEKKERSTE KIP BIJ KIPSALON BERNHEZE

Voor al uw kip- en grillproducten. Woensdag van 14.00 tot 18.00 uur. 06-12033685. Jan van de Boomstraat 9 Heeswijk-Dinther. Pinnen mogelijk.

TE HUUR

SPRINGKUSSENS

Meer informatie: 06-22148394. Heeswijk-Dinther.

BEDRIJFSRUIMTE

Van 50, 100, 150, 170 en 255 m², voorzien van overhead en loopdeur. Meer informatie: neem gerust contact op met Sijme Smits 06-46111667 of kijk op opslagunit.eu.

KANTOORRUIMTE VAN 41m² BIJ PAKHUYS 35

De Morgenstond 35
Heeswijk-Dinther
Jan en Antonet van Gerwen
06-21666128
www.pakhuys35.nl
info@pakhuys35.nl

AANGEBODEN

PEDICURE NISTELRODE

Dorien Visser-Hanegraaf
Vendelweg 6, Nistelrode.
Tel. 0412-612118.
Ook bij diabetes/reuma.

FRIETKRAAM VOOR UW EVENT OF FEEST

Voor info/boekingen:
0413-292911 of 06-25416954.
Mario en Christa Bok.

BIJ HUID EN HAAR BENT U VAN HARTE WELKOM

Meer info: Nina Schoonheidsspecialiste en nagelstyliste 06-31514494 en Dian kapster 06-46751119 Gouveneursweg 5 Heeswijk-Dinther.

GEVRAAGD

BIDPRENTJES

H. Leeijen, John F. Kennedystraat 90 Heesch. 0412-451357. geha.leeijen@hetnet.nl. Ik haal ze graag bij u thuis op.

ANSICHTKAARTEN VAN HEESWIJK-DINTHER EN LOOSBROEK

Dick van de Leest 06-55325484.

LEGE TONERS

Lever ze in bij 't Mediahuys, Laar 28 in Nistelrode. Steun hiermee het goede doel Hulphond. Tijdens kantooruren geopend. Vrijdagmiddag gesloten.

KERKELIJKE BEELDEN, ROZENKRANSEN EN DEVOTIEPRENTJES ENZ.

Albert Dominicus, Vorstenbosch 0413-362343.

OUDE/KAPOTTE MOBIELTJES

Lever ze in bij 't Mediahuys, Laar 28 in Nistelrode. Tijdens kantooruren geopend. Vrijdagmiddag gesloten. Of Bunderstraat 1 in Heesch en steun hiermee het goede doel Stichting Opkikker.

WIL JE EEN ZOEKERTJE PLAATSEN?
Tot 20 woorden € 5,-. Elke 10 woorden extra € 2,50 meer. Geboorteadvertentie € 10,-.
info@demooibernhezekrant.nl of 0412-795170.

ZOEK DE 10 VERSCHILLEN

DE ZOMER START

Zie oplossing pagina 22

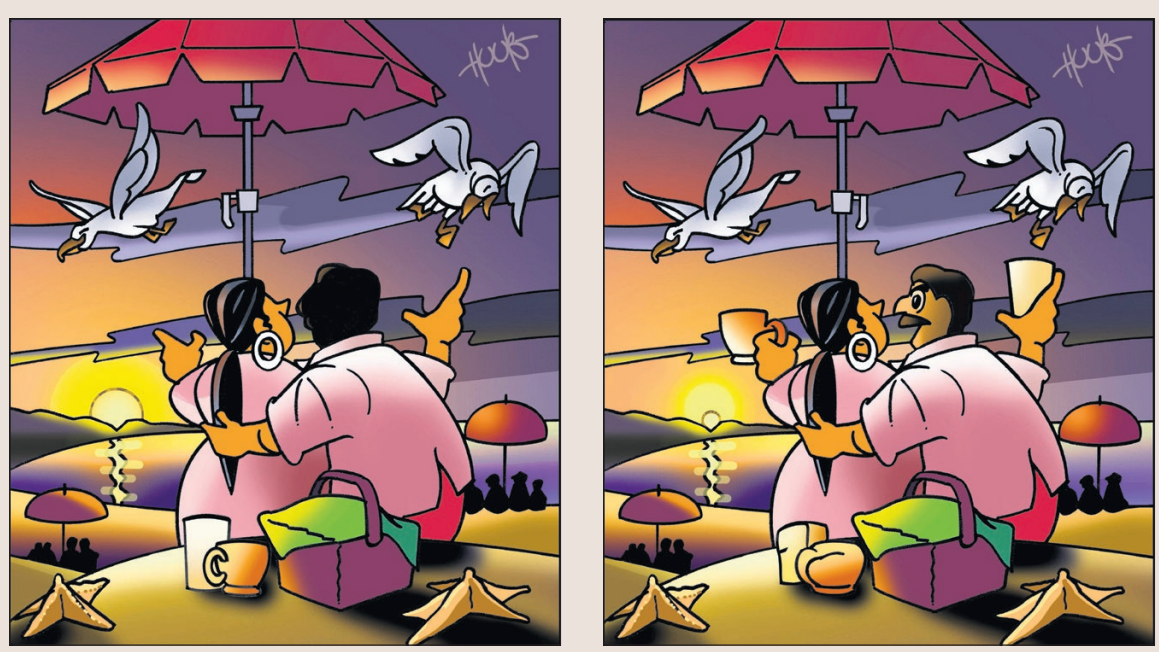

Auto & Motor NIEUWS

autobedrijf Minnaar

Brouwersstraat 19
5473 HB Heeswijk-Dinther
T. 0413-29 41 24
www.autobedrijfminnaar.nl

Een greep uit onze voorraad!

Citroën Berlingo 1.6 VTi	2010	€ 6.950,-
Citroën C3 Picasso 1.4 VTi	2010	€ 4.999,-
Citroën C4 1.4-16V	2006	€ 1.499,-
Citroën C4 Coupe 2.0-16V	2005	€ 1.999,-
Citroën C4 Picasso 1.6 VTi	2009	€ 4.499,-
Dacia Sandero Stepway 1.6	2011	€ 4.999,-
Dacia Sandero 1.2 Blackline	2011	€ 5.499,-
Hyundai Santa-Fe 2.7 -V6	2008	€ 4499,-
Fiat Panda 0.9 Twin-air	2014	€ 5.450,-
Fiat Panda 1.2 Cool	2010	€ 2.999,-
Fiat Sedici 1.6-16V	2009	€ 4.999,-
Ford C-Max 1.8-16V	2008	€ 2.999,-
Ford Fiesta 1.0 Style	2013	€ 6.999,-
Ford Focus Wagon 1.6 trend	2010	€ 5.999,-
Ford Ka Titanium	2009	€ 3.999,-
MG F Cabrio 1.8i	1996	€ 2.499,-
Mitsubishi ASX 1.6	2011	€ 7.900,-
Mitsubishi Colt 1.1	2008	€ 2.499,-
Nissan Primera 1.8	2000	€ 1.250,-
Nissan Qashqai 1.6	2011	€ 9.950,-
Opel Astra Sport tourer Automaat	2011	€ 7.499,-
Opel Corsa 1.2-16 V 57.000 km	2009	€ 4.499,-
Opel Corsa 1.4-16V 5 deurs	2008	€ 3.999,-
Peugeot 308 1.6 VTi	2008	€ 3.499,-
Peugeot Partner 1.6 HDI grijs kent.	2013	€ 3499,- excl. btw
Renault Captur 1.5 DCi	2015	€ 8.950,-
Renault Twingo 1.2-16V	2010	€ 3.999,-
Renault twingo 1.2-16V Dynamique	2011	€ 3.999,-
Renault Twingo 118.000 km	2005	€ 1.499,-
Toyota Aygo 1.0-12V 5drs	2009	€ 3.900,-
Volkswagen Touran 1.6, FSI, 75.000 km	2005	€ 4.999,-

Wordt verwacht:
Seat Altea automaat, Toyota Aygo, Dodge Caliber, Mitsubishi Outlander, Hyundai Atos en Kia Picanto

REQUAL eurol GENERAL TIRE

Schade door onbekende dader

Heb je schade aan je auto en is de dader onbekend? Helaas is dit vaak een lastige kwestie. Als je zelf de schade meldt, zak je terug in je no-claim-korting. Je kunt bij het Waarborgfonds Motorverkeer langsgaan, maar dan moet je echt aantoonbaar bewijs hebben, zoals getuigenverklaringen en foto's. Ook moet je aangifte doen bij de politie. Het fonds keert dus niet zomaar uit. Daarnaast geldt er bij materiële schade een eigen risico van € 250,-.

Als je een all risk autoverzekering hebt, meld de schade dan direct bij je verzekeraar. Zij checken of de schade verhaald kan worden bij het Waarborgfonds. Als dit niet het geval is, dan heeft dit wel gevolgen voor je no-claimkorting en dus ook voor je premie.

Bron: anwb

autobedrijf LANGENS
het adres voor al uw reparatie- en schadeherstel
Tramstraat 18 - 5388 GG Nistelrode - (0412) 61 20 76 - info@autobedrijflangens.nl

SCHADEHERSTEL
Gratis leenauto • Geen eigen risico • Onderhoud • Service

- **Audi A3** Carbrio, 1.8, TFSi, 160 pk, navi, xenon, leder, PDC, 17 inch, 2008
- **BMW 118i** 5-drs, navi, cruise, stoelv PDC, 18 inch 46.000 km!, 2015 verkocht
- **Mercedes** E240, aut, avantgarde station, navi, clima, half leder, enz., 2004
- **Nissan Qashqai** + 2.0i, 140 PK, I-way, navi, camera 360, climatronic, panoramadak, cruisecontrol, 2012
- **Opel Meriva**, airco, trekhaak afneembaar electr. ramen, stuurbekr. 177.000 km 2006 nieuw binnen
- **Renault Captur** 0.9 TCE, navi, P entry, 72.000 km 2015 verkocht
- **Renault Scenic** 1.6 16V, Expression, airco, trekhaak, 151.000 km, 2004
- **Seat Ibiza** 1.0 TSi 95 PK, navi, cli 2017 verkocht
- **Skoda Rapid** 1.2 TSi 105 PK, PDC, navi, cruise-Control, 2015
- **VW Jetta Hybrid** DSG Aut., navi, PDC V + A , 100.000 km 2013 nieuw binnen
- **VW Polo** 1.4I, 16v, 3-drs, airco, electr. ramen en spiegels, 239.000 km, 2006
- **VW Tiguan** 1.4 TSi, 160 pk, R-line, navi, camera, PDC V+A- 19 inch, 76.000 km, 2013
- **VW Tiguan** 2.0 TDi, DSG 4-motion, 190 pk, highline, pano, 360 camera, digitaal dashboard, enz. 2016
- **VW Touran** 1.4 TSi navi, camera trekhaak, stoelverwarming, 2011
- **VW Transporter 2.0** TDi, 180 PK, dubb. cabine, aut., navi, camera, 18 Inch, side-bars, 2013

www.autobedrijflangens.nl

HVAmotoren.nl
Bromfietsen & Scooters
YAMAHA SYM KYMCO PEUGEOT aprilia PIAGGIO Vespa DERBI MONDISSO Beta
Retselseweg 5 Heeswijk-Dinther 0413-786063
ma - di - vr 9.00-20.30 uur do 9.00-17.00 uur za 9.00-16.00 uur
Tussen 12.00-13.00 uur en 17.00-18.00 uur GESLOTEN

DK
Nu ook op DONDERDAG
ZOTTE ZATERDAG
EXTRA* KORTING
OP DIESEL/BENZINE/LPG
(*Op basis van de DK brandstof adviesprijs. Deze korting vervangt de huidige korting)
HESCHEWEG 223 OSS

Autobedrijf Timmermans
auto - verkoop - service
Verkoop nieuwe en gebruikte auto's • Bovag garantie
Nationale Autopas • A.P.K. Keuringen • Inbouw autoalarminstallaties
Alle soorten reparaties • Ook voor schade en spuitwerk
Bedrijvenweg 6 - 5388 PN Nistelrode - T. 0412-612221

Fiat 500 1.2 Pop Airco	2008
Nissan Qashqai 2.0, automaat, vol opties 97.000 km	2011
Opel Astra station, 1.0 turbo edition, zonnedak, 66.000 km	2016
Opel Astra 1.6 16v	2000
Opel Insignia 2.0, CDTi sports, tourer	2015
Opel Meriva 1.6 16v airco automaat	2005
Opel Meriva 1.4 turbo airco trekhaak	2012
Opel Mokka 1.4 turbo innovation 29.000 km	2018
Opel Zafira 1.9 CDti, airco, nette auto	2008
Renault Captur 0.9 TCe, dynamique, 33.000 km!	2015
Renault Kangoo 1.2 TCe, automaat, vol opties, 2.500 km!, nieuwe auto	2019
Renault Grand Scenic 1.2 Tce, bose uitvoering vol opties! 44.000 km	2017
Renault Megane 1.2 Tce, 23.000 km, bose uitvoering, vol leer	2016
Skoda Super B, variant 1.6, TDi, automaat, 102.000 km	2016
Suzuki Swift 1.2 airco 99.000 km	2011
Toyota Yaris 1.5, aspiration, 18.000 km	2017

www.autobedrijf-timmermans.nl - www.autoscout24.nl

CHRIS VAN VELZEN AANHANGWAGENS

Onze service

* Goede kwaliteit
* Diverse maten en soorten aanhangwagens leverbaar
* Prima inruilmogelijkheden
* Ruime openingstijden
* Ruime keus en onafhankelijk advies
* Snelle service van o.a. reparatie

Retselseweg 7
5473HC Heeswijk-Dinther
0413-292607 / 06-515 88 237
info@chrisvanvelzen.com
www.chrisvanvelzen-aanhangwagens.com

Autobedrijf W. van Dijk
NAP Nationale Auto Pas
Hommelsedijk 14
5473 RG HEESWIJK-DINTHER
Telefoon: 0413-291887

OOK VOOR REPARATIES EN APK KEURINGEN

Ford Fiësta	2016-2017-2018	Peugeot 207	2008
Ford Focus	2012-2013-2016	Renault Clio	2017-2018
Ford B-Max	2016	Volkswagen Polo 1.0	2016
Ford Focus Grand C-Max, hoge zit	2015	Volkswagen Polo 1.2	2016
Fiat Panda	2016	**STATIONWAGON**	
Mitsubishi Space Star	2017	Skoda Octavia 116 pk	2017
Opel Karl	2017	**BESTELAUTO**	
Peugeot 108	2014	Volkswagen Caddy diesel 100 pk	2016

Autobanden en Velgen
Taxibedrijf Van Grunsven

www.taxivangrunsven.nl
Burgemeester Woltersstraat 66 - 5384 KW Heesch - 0412 451 490

Lees je rijk en word een Leesmiljonair!

De bibliotheek spaart deze zomer met alle kinderen leesminuten. Halen we het miljoen?

BERNHEZE - **Deze zomer gaat Bibliotheek Bernheze voor het vierde jaar van alle kinderen Leesmiljonairs maken. Alle kinderen van groep 3 tot en met groep 8 kunnen meedoen. We proberen samen deze zomer één miljoen leesminuten te lezen.**

Hoe word ik een Leesmiljonair?
Wil je meedoen? Haal dan nu je gratis leesminutenboekje op in jouw bibliotheek. In dit boekje mag je elke week je gelezen minuten opschrijven. En alles telt mee: een boek, een tijdschrift, het melkpak of de krant. Elke minuut telt. Met je boekje en je ingevulde minuten kom je naar de bibliotheek. Je krijgt dan 30 extra leesminuten en een stempel. In de bibliotheek worden je minuten genoteerd en wordt de tussenstand bijgehouden.

Het boekje is dit jaar nog leuker dan anders met extra leestips, spelletjes en moppen. Je kunt tot en met 11 september leesminuten sparen.

Kan ik ook iets winnen?
Meedoen is natuurlijk al heel leuk, maar je kunt ook van alles verdienen! Zo krijg je al met 500 leesminuten een uitnodiging voor de spetterende eindverrassing. Wat dat precies is wordt nog even geheimgehouden. Met je leesminuten verdien je ook nog diploma's. Je krijgt een bronzen diploma voor 1.000 leesminuten, een zilveren diploma met 2.500 leesminuten en met 5,000 leesminuten krijg je een gouden diploma. Heb je een diploma verdiend? Dan mag je een klein cadeautje uitkiezen.

Help je mee om één miljoen minuten te lezen deze zomer?

Beperkingen met lopen?

Eropuit met de Wombat!

De bosrollator werd onthuld en meteen uitgeprobeerd

HEESWIJK-DINTHER - **Stichting Dier & Tuin weide aan de Meerstraat 45a heeft vanaf nu een Wombat-rolstoel en Bosrollator ter beschikking voor mensen die beperkingen hebben met lopen. Zo is het toch mogelijk om op de Dier & Tuin weide de boerderijdieren te bezoeken of een ronde te maken over het wandelslingerpad dat leidt langs kruidentuin, insectentuin, vlindertuin, bijenstal, fruitbogaard, druivengaard en moestuin. Zie www.dierentuinweide.nl.**

Door de grote ballonbanden van de Wombat-rolstoel en Bosrollator zakken de wieltjes niet in de grond en is het pad goed berijdbaar. Natuurlijk is begeleiding nodig om de Wombat te duwen maar dat gaat redelijk gemakkelijk.

De aanschaf is mogelijk gemaakt door de gemeente Bernheze en de stalling door Lions Club Berlicum, Middelrode, Leij & Aa. De ingebruikname is afgelopen zaterdag gedaan door wethouder Van Moorselaar, Lions-president Jan van de Veerdonk, Jos de Vries van IPG en voorzitter Henry van Boxmeer. Allen zijn blij dat met de Wombat-rolstoel en Bosrollator de Dier & Tuin weide goed begaanbaar wordt en een belangrijk uitje kan worden voor mensen met beperkingen bij het lopen. Gebruik is gratis en kan worden aangevraagd door bij aankomst te bellen met 06-53221249.

MEER INFO
info@beeten.nl
www.beeten.nl

NIEUWBOUW
VERBOUW
VRAAG VRIJBLIJVEND EEN PRIJSOPGAVE AAN

AANNEMERSBEDRIJF Van de BEETEN
Bedrijvenweg 16,
5388 PN Nistelrode
T. 0412 612594

BEZORGER GEZOCHT!

Een baantje met lichaamsbeweging

Niet alleen jongeren vanaf 13 jaar maar ook volwassenen kunnen natuurlijk wekelijks op pad met DeMooiBernhezeKrant.
Bijlages worden extra vergoed!

De MooiBernheze krant

NISTELRODE - 190 kranten
€ 8,08 per week
Bedrijvenweg, Canadabaan, De Oude Ros, Dijkstraat, gedeelte Donzel, Gildenweg, Het Korteveld, Het Runneke, Hoogbroeksesteeg, Kleinwijk, Kievitsweg, Noorderbaan, Vendelweg, Waardsestraat en Weverstraat.

INTERESSE?
Mail of bel voor meer informatie naar 0412-795170 of bezorging@bernhezemedia.com en vraag naar Heidi.

Diepvries specialist
Van Rijsingen

Maaltijd Loempia
2 stuks - Diepvriesspecialist
Normaal 4,29
2 schalen voor 5,99
voor Frituur, Airfryer en Oven

Hawaï-spies of shaslick-spies
9 stuks - Diepvriesspecialist
Normaal 8,99
5,99

Maxi vanille
14 stuks - IJsboerke
Normaal 6,99
4,99

Naturel, piri piri, Spaans, Japans en zigeuner
Kiphaasjes
500 gram - Streekpoelier
Normaal 3,14
3 schalen voor 5,99

Ham/kaas, sate of vlamgehakt
Grillbroodjes
4 stuks - Diepvriesspecialist
Normaal 3,49
2 zakken voor 4,99

Belgische frites
2 kilogram - Lutosa
Normaal 5,29
voor Frituur/Airfryer
3,99

Extra of glutenvrij
Frikandel
4 of 5 stuks - Diepvriesspecialist
Normaal 2,49 - 2,89
voor Frituur/Airfryer
GRATIS tegen inlevering van 130 spaarpunten

Deurne - Milhezerweg 19 - T 0493-320051
Helmond - De Hoefkens 1B - T 0492-544407
Veghel - Gasthuisstr. 36 - T 0413-344004
www.diepvriesspecialist.nl - Aanbiedingen alleen geldig in de winkels van de Diepvriesspecialist zolang de voorraad strekt. Van woensdag 17 juni t/m dinsdag 30 juni 2020. Prijzen in euro's. Prijswijzigingen en zetfouten voorbehouden.

LET OP!
Tot 1 juli kunt u spaarpunten van de Diepvriesspecialist nog om laten zetten naar ons nieuwe spaarsysteem Piggy!

BERNHEZE BOUWT

TEKENBURO Verkuylen
Bouwtechnisch teken- en adviesburo

Tekenburo Verkuylen
Tramstraat 13, Nistelrode
0412-850 250
www.verkuylen.nl

installatiebedrijf LOEFFEN

Installatiebedrijf Loeffen
Waardsestraat 9a, Nistelrode
0412-612469
www.installatiebedrijfloeffen.nl

BOUW- EN ONDERHOUDSBEDRIJF
Theo Verhoeven bv

Theo Verhoeven bv
Vluchtoord 16, Uden
0413-260 237
www.bouwverhoeven.nl

BREEUWER aluminium kozijnsystemen

Breeuwer Aluminium kozijnsystemen
Handelslaan 12, Uden
0413-261 352
www.breeuweruden.nl

ETL ELEKTROTECHNIEK LEEIJEN

ETL Leeijen
Leliestraat 10b, Heesch
06-49953256
www.etl-leeijen.nl

VAN DER HEIJDEN VOF
Loaderverhuur & grondwerken

Hoogstraat 7, Nistelrode
0412-612038

CPO De Hoefstraat in Heesch; weer een prachtig project

HEESCH - **Naast de tennisbanen van tennisvereniging De Hoef worden vier patiowoningen gebouwd volgens het CPO-principe. Na vele vergaderingen en overleg met de gemeente, dat al begon in november 2017, ging eind 2019 het project - na de nodige onderzoeken en procedures - eindelijk van start.**

De woningen in aanbouw Foto's: **Marcel van der Steen**

> **“Toepasselijke naam die verwijst naar de voormalige paardenwei**

Op schema

Nu vele maanden verder ligt de bouw volgens aannemer Dennis Verhoeven van **BOUWBEDRIJF THEO VERHOEVEN** nog steeds op schema. In het begin was er wat vertraging vanwege het stikstof- en PFAS-beleid, maar dit is inmiddels ingelopen. De zachte en droge winter heeft hierbij natuurlijk ook geholpen. In juli, volgende maand dus al, is de oplevering van de ruwbouw gepland. De toekomstige bewoners hopen uiterlijk oktober te verhuizen naar hun nieuwe stek met de toepasselijke naam ‘Paardenwei’, verwijzend naar de voormalige wei die zo genoemd werd vanwege de paarden die er liepen.

Vóór de bouw kon beginnen, zorgde Jos van der Heijden van het gelijknamig bedrijf **JOS VAN DER HEIJDEN LOADERVERHUUR EN GRONDWERK** dat de grond klaargemaakt werd voor de fundering. Na het zetten van de fundering vulde hij deze weer met zand.

INSTALLATIEBEDRIJF LOEFFEN zorgde als specialist op het gebied van gas, water, sanitair, cv-installaties, dakbedekkingen enzovoorts, voor de warmtepompen en het installatiewerk. Service- en klantgericht als zij is, kan Installatiebedrijf Loeffen door korte lijnen snel handelen.

De technische ruimte in aanbouw

ETL LEEIJEN verzorgt de elektrotechniek voor dit mooie project; van de tekeningen tot de volledige E-installatie. Dit CPO-project heeft als voordeel dat het een gemeenschappelijk project is maar heeft de wensen van iedere afzonderlijke bewoner ook meegenomen. Alle wensen zijn per bewoner en woning geïnventariseerd én gerealiseerd. De ene bewoner laat zich volledig ontzorgen, terwijl de andere graag ook zelf een handje helpt. ETL is een kleinschalig bedrijf, maar groot genoeg voor al je elektrotechnische projecten. Persoonlijke aanpak en directe contacten horen hierbij. De elektrotechnische projecten van ETL kunnen net zoals bij CPO de Hoefstraat een volledige woning, een project met een aantal woningen, maar ook een verbouwing betreffen. Daarnaast verhelpen zij ook kundig en snel storingen aan installaties.
ETL Leeijen is er voor het meedenken met, en het uitvoeren van, wensen. Ook de nazorg hoort daarbij.

Vers gestorte vloeren

Stucadoors maken de muren wit

Een rondje op de bouw...
Heb je nog vragen? Vraag het de specialisten.

Nieuwbouwproject De Erven

HEESCH - **De komende jaren worden er maar liefst 408 nieuwe koop- en huurwoning in nieuwbouwproject De Erven gebouwd, waar onder andere Bouwbedrijf Van Herpen voor getekend heeft. In deze nieuwe wijk is het fijn wonen. Bewoners hebben alle voorzieningen op fietsafstand en in een mum van tijd zitten zij op de snelweg richting Eindhoven, 's-Hertogenbosch of Nijmegen. Deze nieuwbouwwijk ligt in het gebied tussen de Bosschebaan, Bunderstraat, Nieuwe Erven en de bebouwde kom.**

V.l.n.r.: Antoon van Herpen, Rob van Nistelrooij, Albert van Herpen, Rens van Nistelrooij
Foto's: **Marcel van der Steen**

Duurzame wijk

Deze nul-op-de-meter (NOM) woningen zijn zeer energiezuining omdat ze geen gasaansluiting hebben en zeer goed zijn geïsoleerd. Op het dak liggen zonnepanelen die schone energie opwekken. Goed voor je portemonnee én het milieu! Daarnaast is er veel aandacht voor groen. Aanleg, beheer en gebruik wijken af van het gangbare. Er is bijvoorbeeld speciale aandacht voor bloembermen voor bijen en er komen 'plukbosjes' en fruit- en notenbomen. De wijk krijgt een nostalgische uitstraling.

Blouww Projectmanagement en Ontwikkeling

In 2018 is **BLOUWW** en **VAN HERPEN PROJECTONTWIKKELING** ontstaan; een samenwerking tussen Rens van Nistelrooij en Antoon van Herpen, en Albert en Rob van Nistelrooij van Bouwbedrijf van Herpen. Rob: "We kennen elkaar goed omdat Rens lange tijd bij ons heeft gewerkt. Hij kent al onze medewerkers en is wat dat betreft kind aan huis."

De samenwerking tussen Rens en Albert van Nistelrooij - overigens geen familie - is bijzonder te noemen; eerst als collega's prettig samengewerkt en nu vanuit deze samenwerking. Albert is al 54 jaar werkzaam binnen Van Herpen en bekijkt aan de voorkant altijd de projecten met Rens en Rob op haalbaarheid. Rens: "Prettig om iemand met zoveel ervaring aan boord te hebben. Het is ongelofelijk hoe snel hij zaken becijferd heeft. Rob: "Samen bekijken we of een locatie voor bijvoorbeeld verbouw of herontwikkeling interessant kan zijn, waarbij Rens zich vervolgens focust op de locaties en projectontwikkeling en wij als Bouwbedrijf van Herpen nemen de realisatie voor onze rekening. Daardoor kunnen we snel schakelen in het voortraject, maar ook in de realisatie heeft dat zijn voordelen en komen we snel tot een realiseerbaar plan.

Ondanks dat Blouww en Van Herpen Projectontwikkeling pas kort bezig is, zijn er al leuke projecten gerealiseerd. Rens:

> **"Goed voor je portemonnee en het milieu**

"In onze eigen gemeente Bernheze zijn we dus bezig met het nieuwbouwproject De Erven. Op dit moment zijn we bezig met de eerste fase van 21 huurwoningen en 11 koopwoningen, in de twee fase zullen we 12 koopwoningen realiseren en in de derde fase 8 koopwoningen. Ook zijn we met de gemeente in gesprek over een nog nader in te vullen locatie op De Erven. Daar willen we inspelen op de behoefte naar goedkopere woningen, want het is van groot belang dat ook voor deze doelgroep gebouwd gaat worden. In het centrum van Oss gaan we na de zomervakantie 13 appartementen realiseren en in Heesch zullen 4 riante semi-bungalows gebouwd worden."

Rob: "Als ondernemers stimuleren we zelf bij de gemeente om zoveel mogelijk lokaal en/of regionaal in te kopen. Dat streven hanteren we ook bij onze projecten. We vinden het van belang dat we eerst kijken in de regio en mocht dat niet passen en/of lukken, dan pas kijken we verder. Tot op heden werken we alleen maar met lokale en regionale partijen die elkaar goed weten te vinden. Van architect, constructeur, leverancier van de gevelstenen, tot aan grondwerk, staalconstructie en/of W- en E-installateur."

Bouwbedrijf van Herpen

Als middelgroot bedrijf is Van Herpen vooral actief in de particuliere en seriematige woningbouw, de utiliteitsbouw en in renovatie- en onderhoudsprojecten. Zij werkt voor veel vaste opdrachtgevers. Langdurige samenwerking komt niet zomaar tot stand; dat vraagt om permanente prestaties. Die kan iedere klant van ons verwachten.

Van Herpen denkt mee met opdrachtgevers. Op basis van ruime ervaring kunnen snelle richtprijzen en scherpe offertes worden gemaakt. Het bouwbedrijf hanteert korte communicatielijnen, beweegt flexibel mee met veranderende vragen, komt afspraken na en levert vakwerk. Daarbij is prijs-kwaliteitverhouding uitstekend. 'Op Van Herpen kunt u bouwen'.

Bevers Installatietechniek

BEVERS INSTALLATIETECHNIEK maakt de gehele werktuigbouwkundige installatie in dit project. De 21 huurwoningen en 11 koopwoningen zijn voorzien van balansventilatie en vloerverwarming met warmtepompen die compleet gemonteerd zijn door dit bedrijf, inclusief het sanitair. De meeste mensen die een koopwoning in dit mooie plan hebben gekocht gaan voor de aanschaf van sanitair en tegels voor hun badkamer naar de showroom van Baderie Bevers.

BVH BLOUWW EN VAN HERPEN projectontwikkeling

Blouww en van Herpen
Canadabaan 16, Nistelrode
0412-206 080
www.bvhontwikkeling.nl

GEBROEDERS VAN HERPEN BV
bouwbedrijf

Gebroeders van Herpen BV
Bosschebaan 84, Heesch
0412-451 208
www.herpenbouw.nl

ECO | KRACHT & LICHT | BEVEILIGING | TELECOM | DATA | DOMOTICA | INSPECTIES
VAN BAKEL ELEKTRO
www.vanbakelelektro.nl

Van Bakel Elektro
Cereslaan 16, Heesch
0412-454 394
www.vanbakelelektro.nl

BS Bevers Service en Onderhoud bv

Bevers Installatie Techniek
Waardsestraat 30, Nistelrode
0412-612106
www.bevers.net

Loonbedrijf Verstegen
Hooge Wijststraat 8, Heesch
0412-451 244

Verbruggen
keukens • slapen • wonen • accessoires

Verbruggen
Frankenweg 27, Oss
0412-623 698
www.verbruggenoss.nl

Straatfoto van de week

Guus van der Valk

Vrijwillig fotograaf Guus van der Valk ging weer op pad, deze keer in Nistelrode. "Via een tip van de redactie van DeMooiBernhezeKrant, kom ik uit bij de Sint-Lambertuskerk waar ze het dak aan het restaureren zijn.

Hard aan het werk in de volle zon

Voordat ik op pad ga besluit ik een afspraak te maken met pastoor Ouwens zodat ik hem niet misloop. Ik bel de kerk en krijg de voicemail. 'Dan toch maar op de bonnefooi', denk ik bij mezelf. Maar ik ben nog niet uitgedacht of de pastoor belt mij terug met een mobiel nummer. Ik ben blij verrast hem toch te spreken en hij nodigt me uit om op vrijdag om 15.00 uur te komen. Zo gezegd, zo gedaan. Op vrijdag 15.00 uur loop ik op de kerk af. Ik zie pastoor Ouwens tussen hekwerk en bouwmaterialen met een restaurateur praten. "Goedemiddag", zegt pastoor Ouwens. Ik begroet beide mannen. "Je bent net te laat", zegt de restaurateur. "Er is niks meer te zien op het dak, de pannen zijn voor vandaag allemaal gelegd. Maar je mag wel het dak op!" Ik heb slippers aan vanwege het zomerse weer en bedank voor de tocht omhoog...

Ik loop wat om de kerk heen en maak foto's. Dan word ik geroepen door de pastoor. "Kom maar mee naar achteren, daar heb je vanuit de tuin een aangezicht dat je niet dagelijks ziet." Daarna gaan we naar binnen en zitten we in een achterkamer vol met beelden van heiligen. "We restaureren tweederde van het dak. De lange kant, de achterkant en het torentje. De kant aan het centrum van Nistelrode is al eerder gedaan. Als alles gedaan is ligt het er weer voor 50 tot 70 jaar op. De leien zouden uit Spanje komen, maar dat ging nu niet. Nu hebben we ze uit Engeland gehaald. Dezelfde kwaliteit en bijna dezelfde kleur." We lopen door de kerk er aan de voorkant weer uit. Het valt me op hoe sfeervol en knus de kerk is. "Ja", sluit de pastoor ons gesprek af. "En toch gaan er wel 400 man in."

Corry Graat-de Jong, 88 jaar en woonachtig in Eindhoven; Annie Hoeven-Graat, 62 jaar en woont in Heesch; Laura Hoeven-Nijman, 31 jaar en ook woonachtig in Heesch; Noor Nijman, geboren op 23 mei 2020.

Dynamico presenteert nieuw shirt; strak en modern

HEESCH/OSS - **Het heeft even geduurd, maar dan heb je ook wat. Het spiksplinternieuwe shirt van de nieuwe club Dynamico zag vorige week het levenslicht. Achter de schermen is er de laatste maanden hard aan gewerkt en vol trots kon het shirt dan ook gepresenteerd worden aan alle leden en de buitenwereld.**

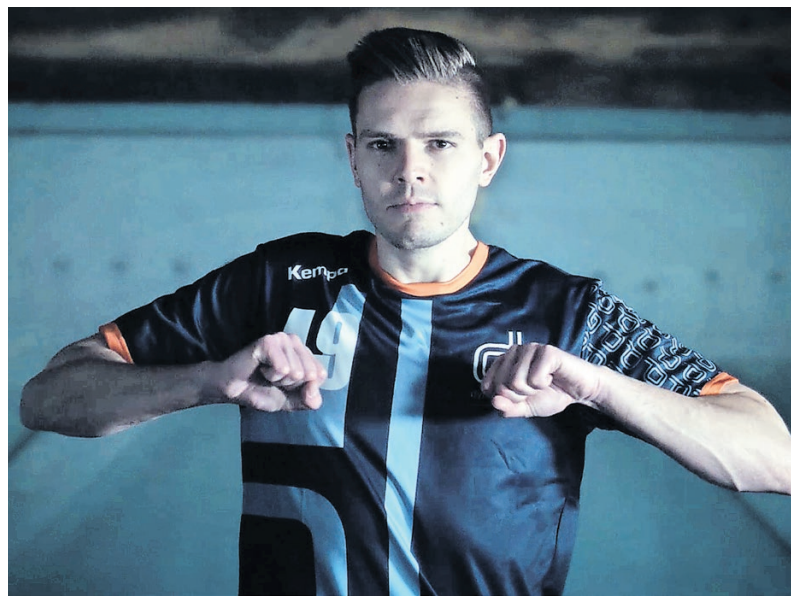

Een klein clubje vrijwilligers en shirtsponsor Sportshop.com hebben samen uiteindelijk een bijzonder ontwerp gerealiseerd. De kleuren zijn, niet verrassend, afkomstig uit het logo: donkerblauw met een oranje accent. De lichtere kleur blauw is erbij gekozen om de letter d van het logo speels terug te laten komen in het tenue, een grote variant linksonder en veel kleine varianten op de rechtermouw. Ook de stijl van het ontwerp komt overeen met het logo: strak en modern.

Het shirt van Kempa zal door de hele vereniging worden gedragen. Eigenlijk was het de bedoeling om het shirt eerder te presenteren, maar de coronacrisis zorgde voor flink wat vertraging.

Er was een live moment gepland voor de onthulling, maar omdat er momenteel geen zicht is op een grootschalig evenement, werd gekozen voor een prachtige video, gemaakt door Mees Swinkels Cinematography. Daarin figureren Olaf Langens, Rik Horbach, Maud van Deutekom en Erik Loeffen.

Olympia'89 en DOS'80 zijn aan hun laatste drie weken bezig als club. Per 1 juli is Dynamico na een lang aanlooptraject een feit. De fusievereniging is er helemaal klaar voor. De shirts waren een van de laatste uitdagingen op het to-do-lijstje. Wat nu nog rest is een officieel tekenmoment bij de notaris op 15 juni. En dan is het echt alleen nog maar aftellen.

De video is te zien via www.handbaldynamico.nl/dynamico/shirt-onthulling/ of op Facebook.com/Handbaldynamico.

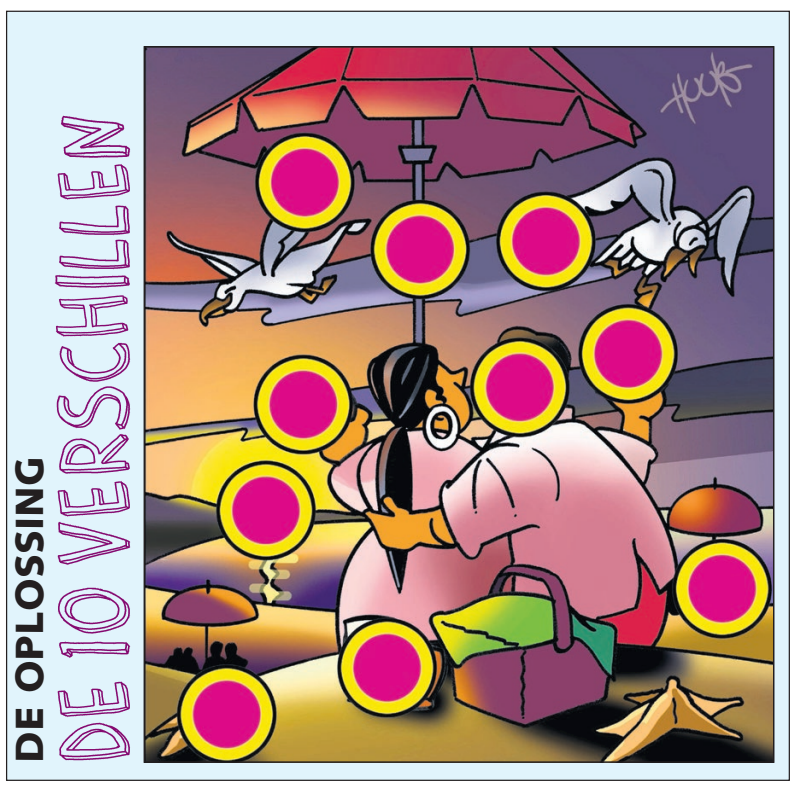

Korfbal doe-dag bij Altior

HEESWIJK-DINTHER - **Zoals je de afgelopen weken hebt kunnen lezen, bestaat korfbalvereniging Altior 70 jaar en kijkt zij graag met jou terug naar de afgelopen decennia.**

Toch wil Altior je ook wijzen op een leuke dag die nog plaats moet gaan vinden. De enthousiaste leden Isa, Lotte en Kristel organiseren woensdag 1 juli namelijk een geweldige korfbal doe-dag! Alle jongens en meisjes die op de basisschool zitten zijn uitgenodigd om van 14.00 tot 15.30 uur te komen spelen en bewegen in de buitenlucht.

Heb jij hier ook wel zin in? Het enige wat je hoeft te doen is je even aan te melden via korfbaldoedag-altior@outlook.com. Je krijgt dan van Altior een mail met verdere informatie.

Vergeet vooral niet om ook je vriendjes en vriendinnetjes mee te nemen!

SPONSOREN BEDANKT

Wij vinden de relatie met onze sponsoren erg belangrijk. We zijn dan ook dankbaar voor alle sportieve reacties van onze sponsoren.

Namens alle leden van RKSV Voet- en korfbalvereniging Prinses Irene, willen wij op deze manier onze dank uitdragen aan alle sponsoren.

Aannemersbedrijf Ron Van Roosmalen
Aannemersbedrijf van de Beeten
Aannemingsbedrijf Van der Heijden Nistelrode B.V.
Administratiekantoor van Oort-van der Meer
Akker Makelaardij
Ambachtelijke Slagerij van den Tillart
Anculus B.V.
Apotheek Nistelrode
Ari-Jenne Bloemsierkunst
Autobedrijf Alfred van Dijk
Autobedrijf Jan Wijdeven
Autobedrijf Jos van Boxtel
Autobedrijf Langens
Autobedrijf Timmermans
Autorijschool Peter Degen
Autoschade Nistelrode
AV Hout
B. Rovers Bouw
Baderie Bevers
Bart Duurzaam Schilderwerken
BBQ enzo
Benelux Tires
Bernheze Makelaars en adviseurs B.V.
Bernhezer Installatiebedrijf B.V.
Bestratingvoordelig.nl
Bevers Elektro
Bevers Installatietechniek
Bevers Steencentrum
Bosch Beregening
Bouwbedrijf Berghege
Bouwbedrijf Van Bakel
Bouwbedrijf van Herpen
Brabant Accountants en Belastingadviseurs
M. van den Brand Lijmwerken
Brasserie 't Zusje
Brienen Groenprojecten
Buts Meulepas
Buuts Drukkerij
C. van der Ven Sloop- en Grondwerken
C.S.C. Sport
Clean Service Products
Conscius sports
Cor van Schaijk
Crisjan van Kessel Timmerwerken
Crommenacker Automobielen
Daverveld Archiefbewerking
Deco Luxe tuinen
De Dierenvriendjes
Delissen Koeriersdienst
Den Boekhouder
DTC Elektro B.V.
E.B.T.
Eetcafé 't Pumpke
Eijsink
Elektrototaalmarkt
EMVEHA/Lasertechniek Nederland
Erovisie fijnmetaal B.V.
Excellent Catering
Excellent Catering Het Bakhuys
F. Leenders Isolatie B.V.
Fietsplus Rini
Finovion Bernheze
Fysio- en Manuele Therapie Reyniers
Gebr. Dijkhoff B.V.
Gerrits bedrijfswagens
Geurts Mengvoerders B.V.
Van De Goor Accountancy
Hagro Precisie bv
Hair en Beauty by Scizzors
Hairzz & Bijoux
Handelsonderneming Gerrits B.V.
Hanenberg Materieel BV
Hanenberg Wegenbouw BV
HANOS Nijmegen
Harry Robben Keukens & Montage B.V.
Heerkens groothandel
Heerkens Open Haarden B.V.
Heineken B.V.
Hermes Machinale Houtbewerking B.V.
Hoppenbrouwers Techniek
Indexus Groep BV
Installatiebedrijf Kerkhof & Pittens
Installatiebedrijf van Dinther
J. van Lent Timmerwerken
Jacobs & Jacobs
Janssen en Ko Keukens
Jess Design
Jos van der Heijden
Jos van Roosmalen Bouwservice
Kapsalon Koppig
Kling Brandbeveiliging
Langenhuizen M.M. Agr. Loon- en Grondverzetbedrijf
Langenhuizen schilderwerken Nistelrode
Lasservice van Venrooij
Leon Kerkhof Tuinontwerp, -aanleg en onderhoud
Lijmbouw Van Oort
Lindhout V.O.F.
Lips Groen
Loeffen Installatiebedrijf
Loon/Grondverzetbedrijf gebr. v.d. Wetering
Los door het Bos
Maas & van Oss
Maashorst Makelaardij
Mario Supersize XL
Mecabo Meat Service B.V.
Medisan
Melkveehouderij Thijssen V.O.F.
Metsel en Klusbedrijf J. van der Heijden
MN Kozijn
Molenbanden
Mostako Staalbouw B.V.
Nagtzaam Accountants
Niels v.d. Heuvel podotherapie
Nobracars Uden
Notariskantoor Groeneweg
OOvB adviseurs en accountants
Peters Aanhangwagens
Pierre Smits & Mari van Es
Raaijmakers Riooltechniek
Rabobank Bernheze-Maasland
Rainbow Centre
Reaching Internet Marketing
Reser Europe B.V.
RUTOM Cargo
Salon van Dinther
Schildersbedrijf Venwico
Sligro B.V.
Strijbosch B.V.
T. van Grinsven Kraanservice
Tegelboerderij.nl
Timmers Natuursteen
Toon v.d. Akker Schilderwerken
Uijlen vof Brendy en Jeroen
Van den Elzen Transport
Van der Heijden Houthandel
Van der Lee Staalbouw
Van Liempd Tuin & Parkmachines
Van Mook de Echte Bakker
Van Roosmalen Schilderwerken
Van Schijndel Tegels
Van Tilburg Mode en Sport
Van Uden Bouwservice B.V.
Van Wanrooij electro
VDS tweewielers
Verhagen Heesch B.V. (Everhage B.V.)
Verkuylen autoschade
Verstegen Houthandel B.V.
Vervoerservice van Driel
Vewoet B.V.
Vikamco Advies & opleidingen
Vitaro
Waardse B.V.
William Toonen Installatiewerk
Wolf & De Veer V.O.F.
Woonlenen
WVE Schilderwerk

Nogmaals zeer veel dank namens leden en bestuur RKSV Prinses Irene

PUZZEL MEE & WIN!

Bos bloemen t.w.v. € 15,-

Natuurlijk koop ik mijn Bloemen bij... Miranda's Bloemen Salon

Sint Servatiusstraat 37 - Heeswijk-Dinther
0413 292 117 - www.mirandasbloemensalon.nl
365 dagen open van 8.00 tot 20.00 uur*
(*zon- en feestdagen van
10.00 tot 17.00 uur)

Beantwoord onderstaande vragen (de antwoorden zijn te vinden in deze krant) en dan komt er een woord uit de letters in de rode vakjes. Stuur voor aanstaande maandag 22 juni 12.00 uur het antwoord naar info@demooibernhezekrant.nl en wie weet mag jij een bos bloemen op gaan halen bij Miranda's Bloemensalon.

1. Wat is de afkorting van Zwerf-Afval-Pakker?

2. Naar welk land is Tonny van de Heijden in 1959 geëmigreerd?

3. Wat voor soort rolstoel heeft Stichting Dier en Tuin weide nu ter beschikking?

4. Hoe heet de rondvaartboot waar geld voor ingezameld is?

5. Wat spaart Marcel van den Heuvel?

Winnaar vorige week:
Johanna Beems
Het antwoord was:
RADIO

Fotograaf:
©DMBK
rondje Bernheze

Evenementen

HEESCH • HEESWIJK-DINTHER • LOOSBROEK • NISTELRODE • VORSTENBOSCH

DONDERDAG 18 JUNI

Workshop werken met de biotensor
Centrum MAIA Nistelrode

Ophalen oud papier buitenbied
Jonkerstraat t/m Zeelandseweg en Plan de Zwarte Molen
Nistelrode

Workshop basisfotografie
Marlies Nederkoorn Fotografie
Heesch

VRIJDAG 19 JUNI

Zomeractie weekmarkt
Heeswijk-Dinther

ZATERDAG 20 JUNI

Oud ijzer ophaaldag op 'bestelling'
Nistelrode

Workshop macro fotografie
Marlies Nederkoorn Fotografie
Heesch

Alpaca meet & greet en wandeling
Leeghandseweg 10a
Vorstenbosch

Uurtje Klassiek
Omroep Meierij

Actie Ben Loyaal Koop Lokaal
Heesch
PAGINA 6

ZONDAG 21 JUNI

Vaderdag

Alpaca meet & greet
Leeghandseweg 10a
Vorstenbosch

Uurtje Klassiek
Omroep Meierij

Niels Geusebroek
CC Nesterlé Nistelrode

DINSDAG 23 JUNI

Hoe verduurzaam ik mijn huis
www.brabantwoontslim.nl/bernheze

WOENSDAG 24 JUNI

Alpacawandeling
Leeghandseweg 10a
Vorstenbosch

DONDERDAG 25 JUNI

Kristal lichtcodes activatie
Centrum MAIA online Nistelrode

VRIJDAG 26 JUNI

Zomeractie weekmarkt
Heeswijk-Dinther

Opruimspreekuur
Bibliotheek Heesch

Helderziende waarnemingen
Centrum MAIA Nistelrode

ZATERDAG 27 JUNI

Alpaca meet & greet
Leeghandseweg 10a
Vorstenbosch

Uurtje Klassiek
Omroep Meierij

Muziekbingo Live
www.main-streams.nl/muziekbingolive
PAGINA 5

ZONDAG 28 JUNI

Alpaca meet & greet
Leeghandseweg 10a
Vorstenbosch

Open zondag
Van Tilburg Mode & Sport
Nistelrode
PAGINA 11

Uurtje Klassiek
Omroep Meierij

Tim Knol
CC Nesterlé Nistelrode

Onbeperkt spareribs
Partycentrum 't Maxend
Nistelrode

Voor meer informatie over de inhoud en tijden van de evenementen kunt u de agenda op www.mooibernheze.nl bekijken of de verwijzing in deze krant. Wilt u uw evenementen op deze pagina geplaatst hebben dan kunt u deze aanmelden via:

www.mooibernheze.nl