De MooiBernheze krant
HEESWIJK • DINTHER • LOOSBROEK
VORSTENBOSCH • HEESCH • NISTELRODE
WEKELIJKS GRATIS HUIS-AAN-HUIS
Jaargang 6 • Week 39 • 27 september 2017

Radiomaker in hart en nieren

Nos Tos van Michel van Zuijlen: Onderscheidend en interactief

Michel van Zuijlen *Tekst en foto: Wendy van Lijssel*

VORSTENBOSCH – Hij vindt het fantastisch om radioprogramma's te maken en nóg leuker als anderen daarvan genieten. Met ruim veertig jaar ervaring als radiomaker is dat exact wat Michel van Zuijlen gaat doen met zijn eigen 24-uurs internet radio station Nos Tos dat zondag 1 oktober om 12.00 uur officieel geopend wordt. Iedereen is van harte uitgenodigd om via www.radionostos.nl de feestelijke aftrap live mee te maken en vanaf dat moment te gaan genieten van goede muziek verpakt in leuke, onderscheidende en interactieve radioprogramma's.

Muziek luisteren en draaien loopt als een rode draad door het leven van Michel. "Van jongs af aan is muziek mijn ding. Ik zat als kind al met mijn oor aan de radio gekluisterd en luisterde vooral naar radio Veronica en Radio Noordzee." In de jaren '70 maakten piratenstations hun opmars. Van Zuijlen greep zijn kans en begon als achttienjarige met radiomaken bij radio Perlee in Den Bosch. Later verkaste hij naar radio Benelux, waarna nog een aantal 'piraten' volgden. Mooie jaren waar hij met een goed gevoel op terugkijkt en waarin hij gaandeweg veel leerde inzake radio maken.

> "Na jaren 'ondergronds' rolde Michel uiteindelijk in het legale circuit

FREQUENT

Na jarenlang 'ondergronds' rolde Michel uiteindelijk in het legale circuit. Zo maakte hij onder andere radioprogramma's voor de ziekenomroep in Oss, maar was hij ook jaren dj bij 't Grifke in Schijndel. Verder stond hij in 1991 mede aan de wieg van Radio Frequent in Heeswijk-Dinther en Loosbroek. "Jaren later werd het Wan FM en uiteindelijk volgde er een fusie met DTV MFM", vat Van Zuijlen het samen. Daar doende groeide de wens voor een eigen radiostation. Iets wat zondag 1 oktober ook echt werkelijkheid wordt. Dan start hij zijn eigen 24-uurs internet radiostation Nos Tos en kan hij los in wat hij het allerleukste vindt om te doen: luisteraars plezieren met leuke muziek verpakt in goede, onderscheidende programma's. "Ik ga sowieso veel muziek draaien uit de jaren '60, '70 en '80 waarbij er ook aandacht is voor bekende liedjes van populaire artiesten die nauwelijks gedraaid worden. Ook liefhebbers van het Nederlandse lied worden op hun werken bediend", zegt Michel.

PROGRAMMA'S

De radioman heeft al een aantal programma's klaar liggen en is doende met het ontwikkelen van nieuwe. Op zondagochtend van 8.00 tot 12.00 uur 'Muzikaal Ontwaken'. Verder is er 'Bel en Bestel', een verzoekplatenprogramma vanaf maandag 2 oktober elke avond tussen 18.00 en 19.00 uur, waarbij luisteraars kosteloos een plaatje kunnen aanvragen voor zichzelf of een ander.

Ook het wereldnieuws komt elk uur voorbij. "Ik ben doende met een concept waarbij ik op vrijdagavond de top 40 uit een bepaald jaar ga draaien en ik ga op locatie live radiouitzendingen maken zoals bij het MuzeRijk in Uden", zegt een enthousiaste Van Zuijlen. De radioman heeft zin in het officiële 'startschot' en hoopt veel luisteraars aan zich te gaan binden. Michel uit de grond van zijn hart: "Ik hoop velen een plezier te gaan doen, want dat is tenslotte waar ik het allemaal voor doe." Voor informatie, luisteren of een verzoekje: www.radionostos.nl of 0413-288954.

Radio NosTos
Het gevoel van toen !!!

Voor Bernhezenaren
Door Bernhezenaren

FOLDER DEZE WEEK
OPEN DAG GEMEENTE-HUIS BERNHEZE

BIJLAGE DEZE WEEK
Meer! Maashorst

Ruud naar WK pag. 5

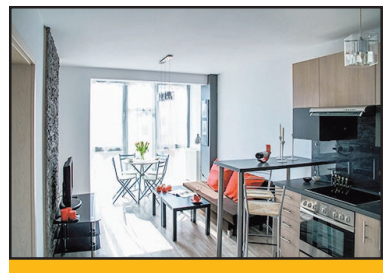

Huizen & Wonen pag. 10

Jarno en Robin pag. 27

De stank van benzine pag. 28

Deze week in Meer! Maashorst
Roel Bettgens op safari
De Dunes Games
Nieuw logo Maashorst Betrokken Ondernemers
OERweekend Maashorst 7 en 8 oktober
Koken met Woodstock

LUCHTPOST
BULGARIJE

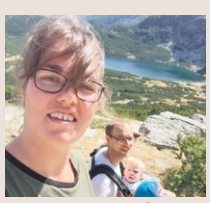

Zie pagina 26

Deco ZONWERING
Rolluiken • Raambekleding • Overkappingen
Terrasoverkapping op maat?
Bezoek onze buitenshowroom
Nieuwstraat 19 • Heesch • 0412 480 490
www.decozonwering.nl

Boomrooierij Van Weert Rondhout B.V.
Sinds 1937 een begrip in Nederland!
Heideweg 3 - 5472 LC Loosbroek
• Bomen rooien
• Bomen snoeien
• Stobben frezen
• Klepelen takhout-begroeiing
• Ophalen groenafval
• Biomassa - Rondhout
0413-224100 - www.vanweertrondhout.nl

Hallo JUMBO
Zie pagina 17
Jumbo Wiegmans Heesch
Jumbo Nistelrode

COLOFON
DeMooiBernhezeKrant

Oplage
13.700 stuks
Bezorgdag: woensdag

Bernheze Media
Laar 28
5388 HG Nistelrode
Tel.: 0412- 795170
Mobiel: 06-22222955
info@demooibernhezekrant.nl

Website
www.demooibernhezekrant.nl

Redactie
Rian van Schijndel
Heidi Verwijst
Henriëtte Maas
Matthijs van Lierop
Tamlyn van Lanen
Milène Putters

Acquisitie:
Rian van Schijndel
Ingrid van Driel-van Linder
Lianne Gabriëls
Joyce van Griensven

Administratie:
Heidi Verwijst
info@demooibernhezekrant.nl
Wendy van Grunsven

Vormgeving/DTP
Monique Raaijmakers
Buro Tweevoud

Fotografie
Ad Ploegmakers
Michel Roefs
Marcel van der Steen
Yvonne Rosenhart

Ⓐ Advertorial

Aanlevertijden
Kopij/redactie:
maandag tot 12.00 uur.
Familieberichten:
maandag tot 18.00 uur.
Info@demooibernhezekrant.nl
Advertenties:
verkoop@bernhezemedia.com

Bezorgklachten
info@demooibernhezekrant.nl
0412-795170

Aan de inhoud van DeMooiBernheze-Krant is alle mogelijke zorg besteed. Er kunnen echter geen rechten aan worden ontleend.
De uitgever zal geen aansprakelijkheid aanvaarden. Niets uit deze uitgave mag op enigerlei wijze worden verveelvoudigd en/of openbaar worden gemaakt zonder toestemming van Bernheze Media.

PEFC PEFC/30-31-674
WIJ LEIDEN VAKMENSEN OP ho Erkend leerbedrijf

Ⓐ

LEKKER BEZIG BIJ DE EIJNDERIC

BERNHEZE - **In Heesch is er bij de Eijnderic van alles te beleven, maar ook in Nistelrode en Heeswijk is er volop keuze om leuke dingen te doen. Hier een aantal tips:**

HEESCH:
Bloemschikken in vier seizoenen, woensdagochtend 27 september.
Basiscursus iPad / iPhone dinsdag 31 oktober
Wassen beeld maken, woensdag 15 en 22 november.
Pendelen, introductie, donderdagmiddag 12 oktober.
Geweldige communicatie, woensdag 25 oktober.
Wijnkunde, de basis, donderdag 26 oktober.

NISTELRODE:
Boetseren, start woensdag 27 september.
Fotograferen met je compact camera, start maandag 6 november.
Vrij schilderen, vanaf woensdagmiddag 11 oktober.
Zentangel tekenen, donderdag 12 oktober.
Ontspannen met Cranio Sacraal Therapie, dinsdag 31 oktober.
Sieraden van glas, maandag 4 december.

HEESWIJK:
Koken voor de jeugd, woensdagmiddag 11 oktober.
Opfriscursus theorie autorijbewijs, dinsdag 24 oktober.
Maak je eigen Pretex beeld, maandag 6 november.
Handletteren op steigerhout, dinsdag 7 november.
Maak het lekker met kaas, woensdag 8 november.
Bloemschikken voor de Kerst, maandag 18 december.

EDUCATIEF EN CREATIEF CENTRUM DE EIJNDERIC
LEKKER LEERZAAM BEZIG
(0412) 45 45 45 | info@eijnderic.nl | www.eijnderic.nl
open: ma t/m do: 09:00-17:00u | vr: 09:00-12:00u
De Eijnderic is gevestigd in Heesch, Nistelrode en Heeswijk

Aftrap Zondagse Muziek

NESTERLÉ CULTUREEL CENTRUM

NISTELRODE – **'Zondagse Muziek' gaat op 22 oktober weer van start met 'The Click'.**

Vorig seizoen startte in CC Nesterlé 'Zondagse Muziek' waarbij bezoekers in een gemoedelijke en ongedwongen sfeer gedurende een paar uur kunnen genieten van optredens. Al snel bleek dit initiatief een groot succes. Alle soorten muziek komen daarbij aanbod. Van jongerenbands tot aan klassieke ensembles. Iedere 'Zondagse muziek' zal anders zijn. Er is vrije toegang tussen 15.00 en 17.00 uur. De data waarop CC Nesterlé dit seizoen 'Zondagse Muziek'-middagen organiseert zijn 22 oktober, 14 januari en 25 februari.

Aftrap seizoen met The Click
De eerste band die optreedt tijdens 'Zondagse Muziek' is The Click; een band uit Heesch, die niets liever doet dan muziek maken. Ze zijn niet in een hokje te stoppen en hebben geen voorkeur voor een bepaalde muziekstijl. Ze maken er een sport van om zoveel mogelijk muziekstijlen en instrumenten te gebruiken. Variaties van dwarsfluit tot accordeon, van mandoline tot banjo en dobro, van tenorsax tot rythmgitaar; dit alles zonder drumstel. Er is bewust gekozen om in de plaats daarvan percussie te gebruiken.

The Click bij CC Nesterlé op 22 oktober, de aanvang is om 15.00 uur en de toegang is gratis.

Nesterlé, zó dichtbij. Kom, geniet & ontmoet!

Kaartjes via www.nesterle.nl

ROMIGE POMPOENSOEP

Voor 6 personen

Boodschappenlijstje

- 25 g boter
- 1 fijngehakt teentje knoflook
- 4 fijngesneden sjalotjes
- 1 grote verse spaanse peper (rood en fijngesneden)
- 500 ml groentebouillon
- 350 ml kookroom
- 500 g in stukjes gesneden pompoen (zonder schil)
- 150 gram bacon in plakjes
- Bosui in ringetjes gesneden

WERKWIJZE

1. Zet een pan op het vuur en verhit de boter (niet kleuren). Voeg de fijngesneden sjalotjes en de knoflook toe en bak zachtjes aan (aanfruiten, dus niet echt bakken). Voeg daarna het fijngesneden spaanse pepertje toe.
2. Voeg nu de pompoen, groentenbouillon en de kookroom toe en breng aan de kook.
3. Laat nu koken tot de pompoen zacht wordt. Afhankelijk van de grootte van de pompoenstukjes zal dit ongeveer 20-40 minuten duren.
4. Bak in de tussentijd de plakjes bacon in een koekenpan lekker krokant, laat ze afkoelen op een stukje keukenpapier. Brokkel de baconplakjes vervolgens in kleine stukjes.
5. Pureer de soep vervolgens glad met een staafmixer, giet in soepkommen of een diep bord en garneer af met de stukjes crispy bacon en de bosui ringetjes.

Eet Smakelijk

Ⓐ

Stichting Kloosterkapel Vorstenbosch

culturele educatieve ontmoetingsplaats

Kloosterkapel kunst- en cultuuragenda:

Vrijdag 29 september: Dag met Familieopstellingen door Juno Welter. Het gaat om sessies met circa vijftien aanwezigen.
Het duurt van 10.00 tot 17.30 uur. Per dag worden drie problemen behandeld, ongeveer twee uur per item. Sommige aanwezigen kunnen een probleem inbrengen. Anderen doen mee als representant. Een representant is een persoon, die voor de tijd dat de opstelling duurt, in de schoenen gaat staan van bijvoorbeeld een moeder of grootvader van de persoon die het probleem heeft ingebracht. Representant zijn is een prachtige manier om de kracht van een opstelling te ervaren. Er zijn nog enkele plaatsen beschikbaar voor representanten en een inbrenger van problemen.
De volgende data voor Familieopstellingen zijn 17 november en 16 december. Kosten bedragen € 90,- voor het inbrengen van een probleem en € 25,- voor een representant.
Info en aanmelden bij Margareth Bloemen via 0413-351075.

Zaterdag 7 en zondag 8 oktober is er een Overzichtstentoonstelling van meer dan 30 kunstenaars, die gedurende de afgelopen vijf jaar, sinds de opening van de Kloosterkapel, hier hebben geëxposeerd.
Met deze feestelijke tentoonstelling, waarin elke kunstenaar een werk toont, sluit de Kunstcommissie van Stichting Kloosterkapel haar vijfjarig bestaan af. De kapel is deze twee dagen open tussen 11.00 en 17.00 uur, de entree is gratis.

Aanmelden of meer informatie: www.kloosterkapelvorstenbosch.nl / info@kloosterkapelvorstenbosch.nl

GRILLROOM & PIZZA
FLORYA
't dorp 58a - Heesch - www.florya-heesch.nl (0412) 484074
Thuisbezorgd.nl
Like us on Facebook

ACTIE!
Elke vrijdag pizzadag
Met uitzondering van pizza Calzone en bezorging

Alle gerechten worden luchtdicht geseald. Binnen een straal van 15 km worden deze gegarandeerd warm geleverd.
Pizza € 6,-
facebook.com/floryaheesch

Sparen voor foto- en ansichtkaartenboek Heemkundekring bij Jumbo Nistelrode

NISTELRODE - **In samenwerking met Jumbo Nistelrode brengt de Heemkundekring Nistelvorst een uniek fotoboek uit met een zestigtal zwart-witfoto's uit de vorige eeuw. Het boekje is binnenkort exclusief verkrijgbaar bij Jumbo Nistelrode.**

Een oude foto van de winkel, bakkerij en café van Sjef Wouters. In dit pand huist tegenwoordig Eetcafé 't Pumpke

Tekst: Matthijs van Lierop

Heemkundekring Nistelvorst brengt een fotoboek uit op A5-formaat met daarin foto's van gebouwen. "Het gaat om verdwenen en nog bestaande gebouwen, zoals de oude melkfabriek, het Franciscanessen klooster en de kerk", vertelt Henk Geurts van de Heemkundekring. "Bovendien gaat het vooral om foto's die niet eerder vertoond zijn." Het gaat om bladvullende foto's met daaronder korte informatie over het gebouw op de foto. Op de kaft staat een kopie van de officiële poststempel van Nistelrode. Naast foto's uit Nistelrode staan er in het boekje ook enkele foto's uit Vorstenbosch. De Heemkundekring wilde ook foto's plaatsen uit Loosbroek, maar dat is helaas niet gelukt.

Door de jaren heen heeft de Heemkundekring zo'n vijfduizend foto's verzameld, waarvan de mooiste foto's zijn uitgekozen voor in het fotoalbum. De foto's zijn gedigitaliseerd door onder andere Rien van de Graaf. De foto's die in het boekje staan zijn allemaal gemaakt in de twintigste eeuw. De oudste foto zal vermoedelijk begin 1900 gemaakt zijn, de meest recente foto eind jaren zestig of begin jaren zeventig. Bovendien gaat het om goede foto's. "Alle foto's zijn hartstikke scherp", vertelt Henk.

'Sommige foto's uit het boekje zijn extra bijzonder

Alle foto's in het boekje zijn bijzonder en daarom denkt de Heemkundekring dat iedereen dit boekje leuk zal vinden. "Het zijn bijna allemaal foto's van openbare gebouwen die iedereen kent", zegt Rien. De Heemkundekring heeft er bewust voor gekozen om personen op foto's zoveel mogelijk te vermijden zodat vooral de gebouwen in het oog springen. Sommige foto's uit het boekje zijn extra bijzonder. Zo noemt Rien een foto van een passerende bus in de Tramstraat: "Een unieke foto van het straatbeeld in Nistelrode van weleer."

De Heemkundekring Nistelrode heeft eerder twee kleine fotoboeken uitgegeven, in 1972 en 1977. In 1994 verscheen er een groot fotoboek onder de naam 'Nisseroi...witte dè nog?', met in 2000 een tweede deel genaamd 'Nisseroi...witte dè ok nog?'. Volgend jaar bestaat de Heemkundekring Nistelrode 35 jaar en dan wordt er opnieuw een actie opgezet in samenwerking met Jumbo Nistelrode. Over die actie wil de Heemkundekring nog niets kwijt. "Dat blijft nog een verrassing!"

Xavier Coumans, filiaalmanager van Jumbo Nistelrode en initiatiefnemer van de samenwerking met de Heemkundekring, is zo onder indruk van het werk van de Heemkundekring en de kwaliteit van de foto's, dat hij besloten heeft om een tweetal foto's uitvergroot te projecteren in de winkel, om zo de 'Nisseroise' sfeer in de winkel te brengen. Bezoekers aan de winkel mogen twee foto's kiezen en de meeste stemmen gelden.

Van 29 november tot en met 19 december kan bij Jumbo Nistelrode gespaard worden voor het fotoboek. Bij een volle spaarkaart en bijbetaling van € 2,95 ontvang je het fotoboek. Het boek is bij Jumbo ook los verkrijgbaar voor € 9,95.

JUMBO

Column D'n Blieker

Tim Wijnen beschrijft zijn unieke kijk op dagelijkse herkenbare belevenissen.

Wekkerloos

Het fijnste aan vakantie hebben is niet dat je rustig een boekje kunt lezen in de stralende zon midden op de dag. Ook niet dat je na een uitgebreide lunch ongegeneerd een dutje kunt doen zonder dat iemand je een schop onder je hol komt geven omdat je aan de slag moet. Het fijnste moment elke vakantiedag is het moment dat je 's avonds of 's nachts in je bed kruipt en denkt aan de volgende ochtend. De gelukzalige gedachte die dan mijn hoofd binnenkomt is elke keer weer mijn hoogtepunt van de dag: 'Ik mag morgen wakker worden zonder wekker.'

Het zou toch ook heerlijk zijn als je zowat je hele leven kunt wakker worden wanneer je er klaar voor bent. Weg met het verschrikt wakker worden, je ogen die niet open te krijgen zijn en de snoozeknop. Bovenal weg met het ochtendhumeur van de meeste mensen die net als jij nog niet zover waren om de dag te beginnen.

'IK MAG MORGEN WAKKER WORDEN ZONDER WEKKER'

Ik ben er ook van overtuigd dat mensen veel productiever zouden zijn als ze wekkerloos door het leven gaan. Sowieso wordt naar bed gaan in de wetenschap dat je 's ochtends niet bruut gewekt door die te vrolijke radio-dj weer een feestje. Je energielevel krijgt meteen een boost als je 's ochtends niet de neiging hebt gehad je wekker door het raam naar buiten te mikken. Je bent meteen klaar om de dag te beginnen, lijkt me, als je eerste activiteit niet een kwartiertje soep-uit-je-ogen-vegen is.

Ik vind het ook verrassend dat wekkerloos leven nog nooit is omarmd door trendbewust Nederland. Ik had allang verwacht dat er zoiets zou zijn als een antiwekkergoeroe die ons zou adviseren om voor altijd die wekker van het nachtkastje te halen. Blijkbaar is de roep om regelmaat toch groter dan de zucht naar wekkervrijheid. Het kan tenslotte niet altijd vakantie zijn.

blieker@bernhezemedia.com

MARYA
schoenen en tassen
shoes for kids
Nistelrode
NEW COLLECTION TAMARIS

Bezoek onze site: www.marya.nl

Hof van Donzel
kinderboerderij
bed & breakfast
Donzel 92 - Nistelrode
06-25295586
info@hofvandonzel.nl
www.hofvandonzel.nl

Ook voor uw hypotheek staan wij voor u klaar

RIVEZ
ASSURANTIËN & RISICOBEHEER BV
Rivez Assurantiën & Risicobeheer BV
Weijen 19 A
5388 HL Nistelrode
T 088-8000902
E info@rivez.nl
I www.rivez.nl
Wij zijn uw bank. RegioBank

ZORG EN HULP

Spoed, als elke seconde telt
Alarmnummer Brandweer, Ambulance en Politie 112
Doven en slechthorenden spoedeisende hulp 0900-8112
Geen spoed
Brandweer 0412-458888
Politie 0900-8844
Politie doven en slechthorenden 0900-1844
Huisartsenpost 0900-8860
BERNHEZE
Ons Welzijn 088-3742525
info@sociaalteambernheze.nl
www.ons-welzijn.nl
THUISZORG PANTEIN
Voor al uw zorgvragen 0900-8803
www.thuiszorgpantein.nl
HEESCH
Huisartsen
Huisartsenpraktijk P.J.A. van der Burgt
Langven 24, 0412-453798
Spoed overdag: 0412-455282
Huisartsenpraktijk De Zwaan en Van Sonsbeek
Schoonstraat 21
0412-450802
Spoed overdag: 0412-450802
Huisartspraktijk L. van Cruchten
't Dorp 37, 0412-451355
Spoed overdag: 0412-454945
Mw. N.A.M. Hiemstra
Hoogstraat 1a, 0412-451380
Spoed overdag: 0412-452739
Apotheek
BENU Apotheek Heesch
open ma.-vr. 8.00-17.30 uur
zaterdag 11.00 - 13.00 uur
0412-451971
BrabantZorg
Locatie: Heelwijk en Thuiszorg Heelwijk/Laarstede
Mozartlaan 2, 0412-465500
www.brabantzorg.eu
HEESWIJK-DINTHER
Huisartsen
Huisartsenpraktijk De Vrij-Kesselaer
Plein 1969 13b, 0413-292350
Spoed overdag: 0413-292730
Huisartsenpraktijk Heilaren
Heilarensestraat 64
0413-292922
Spoed overdag: 0413-293393
Apotheek
Apotheek Heeswijk-Dinther
Plein 1969 13a
Open ma.-vr. 8.30-18.00 uur tussen 12.30 en 13.30 uur gesloten. Buiten openingstijden voor spoedeisende recepten kunt u naar de Regioapotheek in Bernhoven, naast de hoofdingang van het Ziekenhuis Bernhoven Uden. 0413-408780.
Laverhof
Locaties Cunera, De Bongerd en ondersteuning thuis
Zijlstraat 1, tel.: 0413-298100
NISTELRODE / VORSTENBOSCH
Huisartsen
Huisartsenpraktijk Nistelrode
Beekgraaf 58a. 0412-611250
Apotheek
Apotheek Nistelrode
open ma.-vr. 8.30-17.30 uur
zaterdag 11:00-12:00 uur
buiten openingstijden voor spoedeisende recepten bij de Regioapotheek in het Ziekenhuis Bernhoven.
0413-408780.
BrabantZorg
Locatie: Laarstede en Thuiszorg Heelwijk/Laarstede
Laar 40, 0412-407020
www.brabantzorg.eu
Verloskundige Nistelrode-Heesch
Verloskundige praktijk NOVA
Mozartlaan 2 Heesch
0412-646839
spoed: 06-53673167
www.novaverloskundigen.nl
LOOSBROEK
Huisartsen & Apotheek vindt u onder meer in Heeswijk-Dinther & Nistelrode. De huisartsen uit de regio draaien diensten in Loosbroek.

Installatie Gildekoning 2017 St. Barbaragilde Dinther

HEESWIJK-DINTHER - **Op zondag 10 september werden de nieuwe Jeugdkoning Youri van den Hurk en Gildekoning Arno van Boxtel geïnstalleerd. De heilige mis werd vooraf gegaan door pastoor Joost Jansen.**

Voor de Jeugdkoning was het een nieuwe beleving, hij werd samen met de Gildekoning overvendeld door de Vaandrig als eerbetoon. Een groot verschil tussen deze twee Koningen is dat alleen de Gildekoning het recht heeft om over het Gildevaandel te schrijden.

Jeugdkoning Gijs van den Eertwegh en Gildekoning René Habraken van vorig jaar hebben beiden een mooi Koningsjaar achter de rug. Volgend jaar is er weer een kans op revanche.

Youri van den Hurk en Arno van Boxtel. De Vaandrig is Jan van den Broek.

Na de viering werd op het gildeterrein een vendelhulde gebracht door alle vendeliers en jeugdvendeliers.
Het was voor het eerst dat ook alle jeugd hieraan deelnam, een waar succes.
Na de receptie trakteerde Jeugdkoning Youri van den Hurk op fruitkoeken en Koning Arno van Boxtel op belegde broodjes. Deze twee gildebroeders zijn samen twee jaar geleden ook Gildekoning en Jeugdkoning geweest. Dit is niet eerder voorgekomen.

VAN DER WIJST
SALARIS & ADVIES

Personeels- en salarisadministratie
HR Advies

Van der Wijst Salaris & Advies neemt u graag de zorg voor de volledige personeels- en salarisadministratie uit handen.

Wij bieden u en uw personeel kwaliteit, servicegerichtheid, continuïteit en deskundigheid.

Afgestemd op uw specifieke wensen, leveren wij maatwerk.
Wij zijn u graag van dienst.

Personeel is het kapitaal van uw organisatie!

Voor meer informatie of het maken van een vrijblijvende afspraak kunt u contact met ons opnemen.

Jolanda Hendriks-van der Wijst
Lariestraat 8 | 5473 VL Heeswijk-Dinther | 06-8258 2328
info@vanderwijst-salarisadvies.nl
www.vanderwijst-salarisadvies.nl

Praktijk voor de Huid

Wat zijn de voordelen van biologische voedingssupplementen? Waar kunnen ze voor worden ingezet?

LEZING BIOLOGISCHE VOEDINGSSUPPLEMENTEN

Lezing wordt verzorgd door:
Drs. Jaqueline Elferink
Praktijk OrthoBalans
Orthomoleculaire en Natuurgeneeskunde

Sylk

Raadhuisplaza 12
Heeswijk-Dinther
0413-293913
06-27515641
info@sylk-beauty.nl
www.sylk-beauty.nl

*Donderdagavond **12 oktober**, ontvangst vanaf 19:00 uur*
Aanmelden (verplicht) kan in de winkel, telefoon of e-mail

Introductieavond biologische voedingssupplementen

HEESWIJK-DINTHER - **Het hele assortiment biologische voedingssupplementen van Vitals is verkijgbaar bij Sylk | Praktijk voor de Huid. In het assortiment staan zuiverheid, dosering, opneembaarheid en werkzaamheid centraal.**

Wat zijn de voordelen van biologische voedingssupplementen? Waar kunnen ze voor worden ingezet? Daar zal deze avond nader op worden ingegaan. Er zal kennis gedeeld worden over de werkzaamheid van deze supplementen. Supplementen als Rode Gist Rijst, Spirulina, Valeriaan, Echinacea Teunisbloemolie en vitamine B-complex zullen aan de orde komen. Er zal worden toegelicht hoe u met de juiste ondersteuning de winter in kan gaan en welke supplementen uw schoonheid van binnenuit laten stralen!

De avond zal worden verzorgd door natuurgeneeskundig orthomoleculair therapeut Jacqueline Elferink. Ze is werkzaam in haar eigen praktijk Orthobalans, en is tevens trainer en docent voor Vitals en Stichting Orthokennis.
Er zijn geen kosten verbonden aan de lezing. Als u wilt komen dan dient u zich wel aan te melden in de winkel, telefonisch of per e-mail.

Jacqueline Elferink

Datum: donderdag 12 oktober
Ontvangst 19.00 uur
Aanvang 19.30 uur.

Sylk | Praktijk voor de Huid
Raadhuisplaza 12
5473 CX Heeswijk-Dinther
0413-293913
06-27515642
info@sylk-beauty.nl
www.sylk-beauty.nl

Benefietweekend voor Buro Lima

VORSTENBOSCH - **Aankomend weekend staat in het teken van Buro Lima, de stichting voor pedagogische begeleiding en ondersteuning in Heeswijk-Dinther. Gedurende het hele weekend zijn er feestelijke activiteiten waarvan de opbrengst ten goede komt aan Buro Lima. "Ik hoop dat het druk wordt!", zegt de enthousiaste initiatiefnemer Chris van de Ven. Gedurende het hele weekend vinden de activiteiten plaats in café zaal De Schaapskooi.**

Vrijdagavond 29 september is er een Brabantse Avond met 'Het Boekels Kwartierke' en 'Cohda KREK'. Zaterdag 30 september is de feestavond met coverband 'RUIZZZ'.

MET ZANGER RENE SCHUURMANS

De kaartjes voor vrijdag en zaterdag, beide € 7,50, zijn te verkrijgen bij de volgende voorverkoopadressen. In Vorstenbosch bij de Dagwinkel en in de cafetaria van De Schaapskooi. In Loosbroek bij de Dagwinkel, in Heeswijk-Dinther bij Paperpoint en in Nistelrode kun je je kaartjes bij DIO/The Readshop Prima Sparkling kopen.

Zondag
Voorafgaand aan het matinee op zondagmiddag, met zanger Rene Schuurmans, is er een fietstocht waarbij gekozen kan worden voor een afstand van 25 of 40 kilometer. De start en het einde van de tocht is bij café zaal De Schaapskooi. Starten kan tussen 11.00 en 14.00 uur. Voor volwassenen kost deelname € 2,50 en kinderen betalen slechts € 1,-.

Winnaar benefietweekend

Marjan Gevers

ZEGERS
OPTIEK

Alle monturen zijn geprijsd inclusief ENKELVOUDIG ONTSPIEGELD glas

't Dorp 30a - 5384 MA Heesch - 0412-473320 - www.zegersoptiek.nl

Ruud van der Heijden naar Abu Dhabi voor WK voor beroepen

NISTELRODE - Een wereldkampioenschap voetbal, wielrennen of schaatsen kennen we allemaal. Maar een wereldkampioenschap voor beroepen? Jazeker, het bestaat echt! De Nistelrodese student Ruud van der Heijden (20) doet er aan mee en strijdt met meubelmakers uit andere landen om de wereldtitel. "Het wordt spannend en ik heb er veel zin in!", zegt Ruud.

Wie aan een opleiding begint, gaat er niet vanuit dat je met een studie naar een wereldkampioenschap kunt. Ruud had die gedachte ook niet toen hij aan zijn opleiding meubelmaker begon aan het ROC in Uden. Toch is een WK nu realiteit voor Ruud.

Het begon allemaal met een Nederlands kampioenschap. "Op school werd ik gevraagd of ik mee wilde doen", vertelt Ruud. Dat wilde hij wel, en zo volgden enkele voorronades. Ruud bleef in de race en mocht in het voorjaar meedoen aan het Nederlands kampioenschap in Amsterdam, dat hij won. Die winst gaf hem recht op deelname aan het WK, georganiseerd door WorldSkills, in Abu Dhabi.

Het WK voor beroepen wordt gehouden van 14 tot 19 oktober. Tot die tijd traint Ruud flink. De opdracht is simpel: de deelnemers moeten een meubel maken en wie dit het beste doet, wint het wereldkampioenschap. Voor een groot gedeelte weet Ruud al wat hij straks moet maken, want het ontwerp heeft hij al gezien. Het gaat om een kast met een lade. "Voor zeventig procent weet ik het ontwerp al. Het ontwerp wordt straks voor dertig procent aangepast", legt hij uit.

> Het draait om afwerking, maatvoering, nauwkeurigheid, verbindingen, fineerwerk en handwerk

Het meubelstuk dat de deelnemers maken, wordt beoordeeld door een jury, die let op verschillende punten. Snelheid is niet eens zozeer belangrijk. "Het draait om de afwerking, de maatvoering, nauwkeurigheid, de verbindingen, het fineerwerk en het handwerk", zegt Ruud, die vier dagen aan het kastje mag werken.

Het WK bestaat niet alleen uit meubelmaken, maar ook uit andere beroepen zoals pedicure, kok en verpleegkundige. Ruud is dan ook niet de enige Nederlander die meedoet. Met de rest van het Nederlands team vertrekt hij binnenkort naar Abu Dhabi. "We krijgen kleding van Team Nederland en er gaan drie begeleiders mee", vertelt Ruud. Het wereldkampioenschap opent met een openingsceremonie en na de vier wedstrijddagen eindigt het toernooi met een sluitingsceremonie.

Ruud hoopt het WK te winnen, maar gaat zonder verwachtingen naar Abu Dhabi. "Ik heb er veel zin in. Ik wil vooral heel veel leren", zegt Ruud. Toen hij het NK won, mocht hij het butlertafeltje dat hij maakte mee naar huis nemen. Als mooie herinnering staat dat nu in de keuken. Het kastje dat hij in Abu Dhabi gaat maken, zal daar blijven, want het kan niet mee terug in het vliegtuig. "Misschien kan ik het kastje daar wel verkopen", grapt Ruud.

Het Nederlands team

Tekst: Matthijs van Lierop

Als dankbare en liefdevolle herinnering aan

"Bid voor de ziel van zaliger" en "Dankbaar gedenken wij het leven van"

NISTELRODE - **HKK Nistelvorst organiseert op woensdag 4 oktober een lezing die gegeven zal worden door Jan-Thijs Ouwens, broer van pastoor Ouwens.**

De bovenstaande citaten komen uit doodsprentjes uit het archief van Heemkundekring Nistelvorst. Het eerste komt uit het prentje van een vrouw van 63 die gestorven is in 1961. Het tweede komt uit het prentje van haar man van 86 die is gestorven in 1981. De aanhef van het doodsprentje is bij beide anders. De eerste heeft een religieuze oproep, er wordt namelijk verzocht om voor de ziel van de overledene te bidden.
De tweede aanhef geeft aan dat de overledene door de samenstellers wordt herdacht, er is echter geen oproep tot gebed. Deze verschillen binnen één gezin staan symbool voor een aantal veranderingen die zich gedurende de twintigste eeuw heeft voltrokken. Een eerste verandering die direct raakt aan de bovenstaande citaten is volgens uitvaartverzorger Frans Puijmaekers en godsdienstpsycholoog Victor Spauwen de evolutie van het bidprentje naar een gedachtenisprentje.

Doodsprentjes zijn een mooie bron om religieuze veranderingen in kaart te brengen. Ze zijn aan verandering onderhevig en laten op die manier zien welke veranderingen er in onze maatschappij plaatsvinden. In deze lezing komt een aantal zaken aan bod.

Allereerst de ontstaansgeschiedenis van het bid- of doodsprentje, een typisch katholiek gebruik. Ten tweede de manier waarop doodsprentjes gebruikt kunnen worden voor wetenschappelijk onderzoek. Als laatste wat de doodsprentjes uit het archief van Heemkundekring Nistelvorst zeggen over de, met name religieuze, ontwikkelingen in Nistelrode tussen 1960 en 2000 in de regionale, maar ook mondiale, context van die periode.
Ook niet-leden zijn van harte welkom op deze buurtavond, zij betalen € 3,-.

De buurtavond vindt plaats in de heemkamer van HKK de Nistelvorst aan Maxend 3. De aanvang is 20.00 uur.

Erfgoed van de Brabanders, verleden met een toekomst

Lezing bij Heemkundekring 'De Wojstap'

HEESWIJK-DINTHER - **Aan de hand van een reeks bijzondere beelden wordt in deze lezing, die plaatsvindt op donderdag 5 oktober van 20.00 tot 22.00 uur, een fascinerende tocht gemaakt langs een groot aantal overblijfselen uit het verleden van Noord-Brabant. Van de Sint-Jan van Den Bosch via de prehistorische grafheuvels op de Regte Heide, de fiets van Wim van Est, een tafelblad uit de abdij van Berne en het kasteel van Heeze naar de Canadese en Britse oorlogskerkhoven van Bergen op Zoom.**

Wie niet beter weet, zou denken dat het cultureel erfgoed een vanzelfsprekend decor is van ons dagelijks bestaan. Iets uit het verleden dat toevallig bewaard bleef en dat we met een zekere gelatenheid aanvaarden omdat het er nu eenmaal bij hoort.

Maar in deze lezing zullen we zien dat erfgoed te maken heeft met actieve keuzes die wij maken, steeds opnieuw. Wij identificeren ons nadrukkelijk met het erfgoed, wij eigenen het ons toe en wij geven er betekenis aan. Op die manier draagt het erfgoed bij aan hechting en worteling. Het bepaalt ons idee van Brabant en maakt zo uiteindelijk Brabant tot wat het is.

Jan van Oudheusden is een enthousiast en veelgevraagd spreker. Hij was vele jaren provinciaal historicus van Noord-Brabant en vanaf 2008 als onderzoeksmedewerker verbonden aan de leerstoel Cultuur in Brabant van de Universiteit van Tilburg. Hij publiceerde diverse boeken en artikelen over de geschiedenis en het erfgoed van 's-Hertogenbosch en van Noord-Brabant. Bij zijn pensionering in 2014 werd hem door het provinciebestuur van Noord-Brabant de provinciale onderscheiding 'de Hertog Jan' toegekend.

Iedereen is van harte welkom; voor leden is het gratis, aan niet-leden wordt een bijdrage van € 2,- gevraagd.

Heemkamer
Raadhuisplein 21a, Dinther.

Fietstocht op zaterdag 14 oktober

HEESCH - **Dorpsplein Heesch maakt de inwoners van Heesch wegwijs in de regelingen met betrekking tot zorg en welzijn, werk en inkomen. Bovendien probeert deze stichting een bijdrage te leveren aan de bevordering van meer samenhang binnen de buurten.**

Dorpsplein Heesch

Daarom organiseert Dorpsplein Heesch, met medewerking van KBO Heesch en Werkkracht (Dichterbij), een fietstocht voor mensen in de volgende straten: Narcislaan – Floraliastraat – Witte Molenweg – Gildestraat – Bergstraat – Pater van de Elzenstraat – Monseigneur Zwijsenstraat – Ophoviusstraat (tot Monseigneur Zwijsenstraat) en Stuifduin.
De bewoners van die straten hebben een uitnodiging ontvangen en die kunnen zij bij drie adressen in die wijk inleveren.
Op 14 oktober is de ontvangst tussen 14.00 en 14.30 uur bij Werkkracht aan de Narcislaan 2. Rond 17.00 uur wordt de fietstocht ook weer daar afgesloten.

Woon jij in het genoemde gebied en heb jij de uitnodiging gemist? Geen probleem! Geef je dan per mail op bij vraag@dorpspleinheesch.nl.

Henny van der Wal op televisie bij programma Omroep Max

Henny van der Wal *Tekst: Matthijs van Lierop*

HEESCH - **Henny van der Wal (59) uit Heesch is binnenkort te zien op televisie in het programma 'Senior Stagiair' van Omroep Max. In het programma is te zien hoe Henny stage loopt bij CoffeeLab in Eindhoven en 's Hertogenbosch. "Het was een geweldig leuke ervaring en erg leerzaam", zegt de Heeschenaar, die mooie dingen heeft overgehouden aan zijn deelname.**

"Ik ben echt in een warm bad terechtgekomen", vertelt Henny over zijn deelname aan Senior Stagiair. Henny zat thuis met een arbeidsongeschiktheidsuitkering, maar ging niet bij de pakken neerzitten. In de gids van Omroep Max las hij over 'Senior Stagiair', een programma waarin senioren stagelopen bij een bedrijf dat bij hun vakgebied past. "Online heb ik me ingeschreven voor het programma en vervolgens ben ik uitgenodigd voor een gesprek in Amsterdam", vertelt Henny.

Van de vele inschrijvingen bleek hij uiteindelijk een van de twaalf gelukkigen die mee mochten doen aan het programma. "Het is een leuke club mensen", vertelt Henny over de andere deelnemers. "Ook de mensen achter de camera en de andere programmamakers maakten het erg gezellig." Dat hij werd gefilmd, wende al snel. "Je bent wie je bent", zegt Henny, die zich op camera niet anders voordeed.

Henny heeft 35 jaar in de horeca gewerkt, maar kreeg te maken met een hernia en een neurologische aandoening waardoor hij thuis kwam te zitten. "Ik heb een aantal jaar gesukkeld. De geest wilde wel en het verstand zei 'kom op!', maar het lichaam haperde", zegt hij. Henny wil heel graag werken, maar het werk moet wel bij hem passen.

Via het programma van Omroep Max ging Henny een nieuwe uitdaging aan om zijn waarde te bewijzen aan werkgevers. "Er wordt wel eens vergeten om mensen in hun waarde te laten. Men is huiverig voor de leeftijd", vertelt Henny, als vrijwillig mentor beëdigd door de rechtbank en lid van de lokale politieke partij Lokaal.

In 'Senior Stagiair' is Henny zes weken gevolgd door de camera's van Omroep Max terwijl hij

DAT HIJ WERD GEFILMD WENDE AL SNEL

stage liep bij CoffeeLab in Eindhoven en 's Hertogenbosch. "Ik had erg leuke collega's om me heen. Een gezellig, jong team." Hoe de stage van Henny bij CoffeeLab afloopt? Dat is te zien in de aflevering van Senior Stagiair die binnenkort op televisie te zien is. "Ik zou zeker kijken. Zelf heb ik de aflevering ook nog niet gezien, dus ik ben erg benieuwd", besluit Henny enthousiast.

De aflevering met Henny wordt op woensdag 4 oktober om 22.05 uur uitgezonden op het digitaal themakanaal NPO Best.

Mooi KBO Bernheze

KBO BERNHEZE

In eigen kern of elders genieten

KBO-Dinther gaat naar André Rieu

HEESWIJK-DINTHER - **KBO Dinther heeft vernomen dat de belangstelling bij haar leden voor het bijwonen van het Nieuwjaarsconcert van André Rieu erg groot is. Misschien heb jij zelf ook wel eens gedacht "André Rieu, daar zou ik graag eens naar toe gaan."**

De reiscommissie heeft het jou nu wel heel makkelijk gemaakt want...leden van KBO Dinther kunnen op 6 januari 's middags om 15.15 uur op Plein 1969 opstappen in de touringcar, als zij zich uiterlijk op 5 oktober aanmelden, voor het bijwonen van het spectaculaire Nieuwjaarsconcert van André Rieu in Ziggo Dome in Amsterdam. Inbegrepen is een 'Winters Diner Buffet'.
Aanmelden kan bij Brabant Expres. Ga daarvoor naar de www.brabantexpres.nl/kbo-dinther en klik op 'André Rieu Nieuwjaarsconcert 2018'. Vervolgens op 'Deze reis boeken'. Daarna vul je het aantal personen in (standaard staat er twee). Klik weer op 'Deze reis boeken'. Dan worden de persoonlijke gegevens gevraagd (en indien van toepassing ook van je partner) en kun je aangeven hoe je wilt betalen (per iDEAL of na ontvangst van een factuur). Na de laatste klik krijg je via e-mail onmiddellijk een bevestiging en is de boeking een feit. De betaling dient uiterlijk op 10 oktober te zijn voldaan. Als het niet lukt om via de website te boeken, dan adviseren wij je om telefonisch contact op te nemen met Brabant Expres via 088-5060310. Je kunt ook altijd vooraf informatie inwinnen bij Ria van Hemmen van de Reiscommissie.

Liederentafel

VORSTENBOSCH - **Op woensdagavond 4 oktober organiseert KBO Vorstenbosch weer een liederentafel. Onder het motto 'Zingen is gezond' wordt er gestreefd naar een gezellige meezingavond.**

De muzikanten van 'Het Liederenhofke' uit Odiliapeel zullen deze avond verzorgen. Het repertoire bestaat voornamelijk uit bekende Nederlandse liederen, die de meeste senioren vanuit hun jeugd wel kennen.
De aanvang van deze meezingavond is om 19.30 uur en rond 22.00 uur zal de avond weer ten einde lopen. Er is een korte pauze ingelast. De zaal is open om 19.00 uur. De entree is € 1,50 inclusief een kopje koffie/thee. Deze avond is voor iedere 50-plusser toegankelijk. Breng dus gerust vrienden en kennissen mee want... hoe meer zielen hoe meer vreugd!

85-plussers genoten

Foto: Hans van der Wielen

NISTELRODE - **Voor het derde jaar organiseerde KBO Nistelrode met succes op 13 september een speciale ontmoetingsmiddag voor 85-plussers. Er hadden zich voldoende vrijwilligers gemeld om de gasten te begeleiden en te bedienen.**

Bij binnenkomst werd genoten van een lekker kopje koffie met gebak en in de pauze was er een drankje en een hapje. De hapjes kwamen uit de keuken van Laarstede.
De middag werd muzikaal opgeluisterd door Gerry van Houtert, de enige nog in leven zijnde Heikrekel. De hits van De Heikrekels stammen uit 1967 en 1968. De liedjes waren voor iedereen een feest van herkenning. Er werd gezellig meegezongen. Tot besluit was er nog een lekker slaatje. Bij het verlaten van de zaal werd al gezegd "volgend jaar zijn we er weer bij." "En daar doen we het dus voor", zegt een van de bestuursleden.

Naar het Kloosterdorp Steyl

BERNHEZE - **Steyl is een schilderachtig kloosterdorp in Noord Limburg. Missionarissen die van daaruit vertrokken en terugkeerden naar Steyl namen iets van de 'exotische' cultuur uit hun gastland mee terug.**

Dit heeft sporen achtergelaten in Steyl die zijn terug te vinden in tuinen, het museum, gebouwen en het werk van lokale kunstenaars. Heeschenaar Winfried Timmers, die een waardevolle bijdrage heeft gegeven aan de ontwikkeling van het kloosterdorp, zal de deelnemers rondleiden.
Programma woensdag 25 oktober. Vertrek om 10.00 uur en aankomst circa 11.00 uur. Ontvangst met koffie/vlaai, welkom en aansluitend een rondleiding aan de boven- en benedenkerk. 12.00 tot 13.00 uur kloosterlunch. 13.00 tot 14.30 uur rondleiding Missiemuseum. 15.00 uur terugtocht. Alleen voor de lunch wordt een bijdrage gevraagd van € 5,-, te voldoen bij opgave.
Er kunnen ongeveer 35 leden mee, geef je dus snel op!

Aanmelden: voor Heeswijk en Dinther bij Ria van Hemmen via 0413-292462 of riavanhemmen@gmail.com.
Voor Heesch bij Lenny Timmers via 06-44728101 of lennytimmersverbaken@yahoo.com.
Voor Nistelrode bij Wim Timmers via wcjtimmers@home.nl.
Voor Vorstenbosch bij Gerrit Verhoeven via 0413-341121 of gerritv@ziggo.nl.
Voor Loosbroek bij Betsy van Zutphen via 0413-229692 of kboloosbroek@hotmail.com.

Bij aanmelding graag je naam, adres, woonplaats en telefoonnummer vermelden, alsmede of je zelf gaat rijden of dat je liever met iemand meerijdt. Ook graag doorgeven of je in bezit bent van een Museum(jaar) kaart. Vervoer is met eigen auto. Plaats van samenkomst en vertrektijd wordt per dorp afgesproken. De meerijkosten bedragen € 7,50, te voldoen aan de chauffeur.

Beelden met trots, kracht, ervaring en rust

Kunstenares Jet en burgemeester Moorman *Tekst: Mathieu Bosch Foto: Jan Gabriëls*

HEESCH – **Het Bernhezer Business Event (BBE) opgericht in 2002, kent twee prijzen; de Bernhezer Ondernemersprijs (BOP) en de Jonge Ondernemersprijs (JOP). Bij beide prijzen hoort sinds die tijd een bijzonder kunstwerk van een bijzondere lokale kunstenares: Jet van Zijl.**

De kunstenares uit Heesch geniet landelijke bekendheid met haar beelden die vooral direct zijn. In haar fraaie atelier aan de Venhofstraat maakt ze onderscheidend werk met een krachtige eigen vormtaal die verder gaat dan het figuratieve. Klassiek, sober maar eigentijds in gevoeligheid en oorspronkelijkheid. De awards voor JOP en BOP hebben een sterke natuurlijke zeggingskracht, juist doordat houding en gezicht teruggebracht zijn tot essenties. "Destijds kwam de vraag van de Lionsclub om een passend beeld te maken", weet Jet. "Ik kreeg veertien dagen om een passend ontwerp te maken. Gelukkig kreeg ik de ruimte. Deze opdracht om een gevoel weer te geven is me op het lijf geschreven. Voor de JOP de juichende versie, een beeld met trots en kracht. Voor de BOP een meer ingetogen variant die vooral ervaring en de rust symboliseert." Jet maakt elk jaar weer nieuwe beelden voor het BBE. "Eigenlijk is er geen beeld hetzelfde. Maar de verschillen zijn zo minimaal dat alleen ik ze zie." Bij de werken horen op maat geschreven gedichten van haar man Frank van den Dungen.

> **"Deze opdracht om een gevoel weer te geven is me op het lijf geschreven**

Bijzondere bedrijven

"Met het uitreiken van de BOP en JOP geeft het BBE ondernemers uit Bernheze erkenning, een extra stimulans en bekendheid", vertelt burgemeester Marieke Moorman die als jurylid verbonden is met het event. "Daar hoort natuurlijk een passende award bij en het is bijzonder dat we dat in onze eigen gemeente hebben gevonden.

Als jury kijken we nadrukkelijk in alle breedte naar de bedrijven waarbij maatschappelijk verantwoord ondernemen in het bijzonder onze aandacht heeft. Gelukkig hebben we een goed team met professionals om de juiste keuze te maken uit de vele aanmeldingen van opmerkelijke bedrijven uit onze mooie gemeente. Goed presterende bedrijven zijn een voorbeeld en stimulans voor andere ondernemingen.

De BOP en JOP geven de winnaars waardering als ondernemer en stellen hen in staat zich te onderscheiden van andere ondernemers. Daarnaast is de uitreiking een mooi feest waar ontmoeten heel belangrijk is." Op zaterdag 4 november vindt het Bernhezer Business Event 2017 plaats bij Van Tilburg Mode en Sport met als thema 'Diner Artistiek'.

DINER ARTISTIEK
BBE2017

BERNHEZER BUSINESS EVENT 2017
LOCATIE: VAN TILBURG NISTELRODE

Wilt u erbij zijn op zaterdag 4 november bij Van Tilburg Mode & Sport bestel dan uw kaarten via www.bernhezerbusinessevent.nl. OP=OP.

25 jaar CC Servaes

HEESWIJK-DINTHER -**In het weekend van 14 en 15 oktober viert gemeenschapshuis cc Servaes haar 25-jarig bestaan. Om hier ook voor de plaatselijke gemeenschap een feestelijk tintje aan te geven wordt er op zondag 15 oktober 2017 een open dag georganiseerd: van 14.00 tot 17.00 uur.**

Tijdens deze open dag, die gratis toegankelijk is, presenteren verenigingen en organisaties die hun thuis hebben in het gemeenschapshuis zich en worden er optredens verzorgd. Daarnaast zijn er activiteiten voor jong en oud, zoals een tafelgoochelaar, een fotobusje, twee poppendokters, een mogelijkheid voor kinderen om zich te laten schmincken, een workshop dj, een 'power work out' van MTC Bernheze.

Een mooie gelegenheid voor degenen die CC Servaes nog niet kennen, om vrijblijvend binnen te lopen en kennis te maken met dit gemeenschapshuis, dat vooral een plek van ontmoeting wil zijn voor Heeswijk-Dinther.
Deze open dag biedt ook de mogelijkheid aan de verenigingen en organisaties binnen Servaes om zich aan de bezoekers te presenteren. Mogelijk wordt je belangstelling gewekt voor de activiteiten van deze gebruikers van Servaes. Ook voor mensen of groepen die nog op zoek zijn naar ruimte voor hun bijeenkomsten of activiteiten is deze open dag een mooie gelegenheid om zich te laten informeren over de mogelijkheden van dit gemeenschapshuis.
Gemeenschapshuis cc Servaes hoopt bezoekers in groten getale te mogen ontvangen op zondagmiddag 15 oktober, onder het genot van een kopje koffie of thee. Onze vrijwilligers zijn er klaar voor! Houd er rekening mee dat er niet geparkeerd kan worden op het kerkplein.

compleet in
posters en XL-prints

Jij vraagt om een poster, wij vragen hoeveel je er wilt. Posters in alle maten, per stuk of in grote aantallen. We maken zelfs het ontwerp als je daar behoefte aan hebt.

complement
compleet in reclame

Hondstraat 5, Vorstenbosch
T 0413 364672
I www.complementreclame.nl

HUIZEN IN BERNHEZE

Nobisweg 8 in Heeswijk-Dinther

Vrijstaande eengezinswoning
Inhoud: 700 m³ Perc. opp.: 1.867 m²

Ketelaars van Zutphen

Ketelaars Van Zutphen
www.ketelaarsvanzutphen.nl

Loosbroekseweg 17 in Nistelrode

Ruime vrijstaande woning aan groene dorpsrand
Inhoud: 450 m³ Perc. opp.: 2.050 m²

van der krabben

Van der Krabben Makelaardij Uden B.V.
www.krabben.nl

Uw huis verkopen? DAT KAN!

Plaats uw advertentie in DeMooiBernhezeKrant op deze huizenpagina. De advertentie wordt om de week herhaald totdat het huis verkocht is (maximaal 1 jaar), waarvoor u éénmalig € 361,79 inclusief BTW betaalt. Wij maken de advertentie GRATIS voor u op.

Informeer naar de voorwaarden en de mogelijkheden en bel 0412-795170 of mail naar info@demooibernhezekrant.nl

DEELNEMERS OPEN HUIZEN ROUTE OP ZATERDAG 30 SEPTEMBER TUSSEN 11.00 EN 15.00 UUR

Antoon Coolenstraat 12
Heeswijk-Dinther
Inhoud: 363m³ Perc.opp: 175m²

Willem Alexanderstraat 3
Heeswijk-Dinther
Inhoud: 493m³ Perc.opp: 208m²

Irenestraat 31
Heeswijk-Dinther
Inhoud: 565m³ Perc.opp: 412m²

Dalenstraat 4a
Veghel
Inhoud: 695m³ Perc.opp: 1.060m²

Gastenhuis 3
Heeswijk-Dinther
Inhoud: 548m³ Perc.opp: 416m²

Hopveld 29
Heeswijk-Dinther
Inhoud: 556m³ Perc.opp: 260m²

Schuurkerkplein 6
Heeswijk-Dinther
Inhoud: 463m³ Perc.opp: 204m²

Gastenhuis 20
Heeswijk-Dinther
Inhoud: 935m³ Perc.opp: 692m²

Torenstraat 3
Heeswijk-Dinther
Inhoud: 577m³ Perc.opp: 635m²

Heilarensestraat 44
Heeswijk-Dinther
Inhoud: 832m³ Perc.opp.: 615m²

Ketelaars van Zutphen makelaardij

Hoofdstraat 42 - 5473 AR HEESWIJK-DINTHER
(0413) 29 15 23 - info@ketelaarsvanzutphen.nl

Verkoopplannen?
Bel voor een vrijblijvende waardebepaling.

Kijk voor meer info op www.ketelaarsvanzutphen.nl

& WONEN

In DeMooiBernhezekrant hebben we ruimte gereserveerd voor woonaccessoires, interieurdesign, woondecoratie en woontips. Kan jouw bedrijf ook een mooie bijdrage leveren? Meedoen aan de oktoberactie?
Laat het ons weten via info@demooibernhezekrant.nl

Lindenlaan 14 in Wanroij

Te koop **Woonhuis**

Inhoud 385m³
perceeloppervlakte 465m²

Vraagprijs:
€ 250.000,- k.k.

OPEN HUIS zaterdag 30 september van 11.00 tot 15.00 uur

Makelaardij Nooijen
Boxmeer - 0485-572222
www.makelaardijnooijen.nl

Inspireren van huis tot thuis...

LOOSBROEK – **Een heus inspiratiehuis wordt er de komende weken gebouwd voor het InStijl Woonevent. Inspireren en informeren, dat is het doel op zaterdag 30 september en zondag 1 oktober. "Van huis tot thuis, want dat is het écht met al die specialisten bij elkaar", laat Esther Brugmans namens de organisatie weten.**

"Iedereen die maar iets aan, rond of in zijn woning wil veranderen is van harte welkom", begint Brugmans enthousiast. "Het InStijl Woonevent is voor hen in het leven geroepen: een beurs voor wie met vragen zit over alles wat met zijn huis te maken te maken heeft. Van huis tot thuis: dat is onze kracht." Ze doelt daarmee op alle specialisten die meewerken aan de beurs: van de notaris en de makelaar tot vakmensen voor schilderwerk, elektra en de tuin. "Dit jaar springen we in op alle trends én dat doen we weer op een unieke manier."

EIGENLIJK EEN COMPLEET HUIS MET ALLER LAATSTE TRENDS

Inspiratiehuis
Die unieke manier is een waar inspiratiehuis dat speciaal door alle twintig specialisten voor het woonevent wordt gebouwd.

Aan alles is gedacht, maar wat kunnen bezoekers verwachten? "Eigenlijk een compleet huis met alle laatste trends: denk aan de betonlook, werken met natuurlijke materialen, patronen, dé trendkleuren. Daarmee laten we eigenlijk ook zien dat we een inspiratieplatform willen zijn. Bovendien kan iedereen ook met al zijn vragen terecht."

Wil je niet meer naar huis op zaterdag? Geen probleem, schuif dan aan tafel bij het Pop-up Restaurant.

InStijl Woonevent

Nistelrodensedijk 6, Loosbroek
ZATERDAG 30 SEPTEMBER van 13.00 to 19.00 uur
ZONDAG 1 OKTOBER van 11.00 tot 16.00 uur
Toegang gratis.

Loop binnen zonder afspraak
Van wonen in het centrum tot uitzicht over de weilanden. Loop met jouw woonwensen tijdens de woonweken vrijblijvend bij ons binnen. Dan beantwoordt onze adviseur je woonvragen, zodat jij direct weet waar je aan toe bent.
Kijk voor locaties en extra openingstijden op Rabobank.nl/woonweken.

Een aandeel in elkaar

Rabobank

BERNHEZE BOUWT

Geen aardgas meer in nieuwbouwwijken Bernheze

BERNHEZE - **"Aardgas is zo 2016! Ouderwets, gevaarlijk en veel te duur!", aldus Rien Wijdeven, wethouder duurzaamheid en milieu van de gemeente Bernheze. Daarom geen gasleidingen meer in de nieuwbouwwijken van Bernheze. De huizen die vanaf volgend jaar worden gebouwd in De Erven (Heesch), Laar-Achterstraat (Nistelrode), Heeswijkse Akkers (Heeswijk-Dinther) en de Eggerlaan (Vorstenbosch) worden 'all electric'.**

In Bernheze komen vier nieuwbouwwijken zonder een gasleiding in huizen en bodem. Dat zijn in totaal ruim 400 energiezuinige woningen.

Peter van Boekel, wethouder Ruimtelijke Ordening van de gemeente Bernheze: "Het Bernhezer college heeft de ambitie om in 2030 energieneutraal te zijn. Dat levert onze gemeente geld, banen én een gezonde toekomst op. Wat betreft verwarming weten we dat aardgas langzaam plaatsmaakt voor andere technieken. Daarom vinden we het van groot belang dat we nieuwbouw niet per se meer op gas hoeven aan te sluiten." Netbeheerders zijn nu nog verplicht iedere nieuwbouwwoning op het gasnet aan te sluiten als de projectontwikkelaar daarom vraagt. Maar deze verplichting komt vanaf 1 januari 2018 te vervallen.

Energievraag verandert

In een goed geïsoleerd nieuwbouwhuis is de warmtevraag en daarmee de vraag naar aardgas klein. Ook in de keuken wordt minder aardgas gebruikt. Steeds meer mensen (ook topkoks!) geven de voorkeur aan elektrisch koken op inductie. Bijkomend voordeel is dat inductiekoken geen verbrandingsgassen in de keuken veroorzaakt.
Met een warmtepomp kan elektriciteit met een zeer hoog rendement worden omgezet in warmte. Die techniek is ook voor woningbouw bereikbaar. Zonnepanelen wekken de benodigde elektriciteit op. Daar komt geen aardgas meer aan te pas.

Gemiddelde koper bereid te investeren in duurzame woning

De kosten voor een gasloze woning zijn hoger. Naar verwachting zal de koper de komende jaren steeds meer bereid zijn die meerkosten te betalen. Want de financieringslast van duurzaamheidsmaatregelen worden goedgemaakt door de lagere energierekening. De maandelijkse lasten worden dan ook lager. Kortom, een zeer aantrekkelijke investering.

gemeente BERNHEZE

Goorstraat in Heesch

Te koop

Twee royale bouwkavels

Eerste indicatieve schets bouwplan

Op een schitterende locatie in de Goorstraat te Heesch.

Twee royale bouwkavels van ongeveer 750m² en 1250m² bedoeld voor de oprichting van twee vrijstaande woonhuizen met bijgebouwen

Voor verdere details van het bestemmingsplan kunt u www.ruimtelijkeplannen.nl raadplegen.
Voor verdere vragen: 06-51286021.

Bevers Steencentrum
Canadabaan 10
5388RT Nistelrode
0412-613320
www.steencentrum.nl

Openingstijden
Maandag t/m vrijdag:
08:00 tot 18:00 uur
Zaterdag:
09:00 tot 16:00 uur

GARDEN STONES &BASICS

ACTIEDAGEN VRIJDAG 29 & ZATERDAG 30 SEPTEMBER

VELE RESTPARTIJEN MET HOGE KORTINGEN

GECOATE TEGELS
Diverse soorten en maten
Diverse kleuren
Duurzaam
Slijtvast
Onderhoudsvriendelijk
VANAF 26,95 PER M²

BETONNEN BESTRATING
Diverse soorten en maten
Duurzaam
Ook geschikt voor balkon en dakterras
Onderhoudsvriendelijk
VANAF 7,50 PER M²

GRIND & SPLIT
Diverse soorten en maten
Diverse kleuren
Zakgoed per 25KG
Ook Big Bags van 1000 KG en 1500KG verkrijgbaar
(Actie 3+1 gratis alleen geldig op zakgoed van 25 KG)
3+1 GRATIS

KERAMISCHE TEGELS
Duurzaam en kleurvast
Gemakkelijk te onderhouden
Krasbestendig
Slijtvast
Anti-slip
Ook geschikt voor balkon en dakterras
VANAF 29,95 PER M²

SIERBESTRATING | TUINTEGELS | KUNSTGRAS | NATUURSTEEN | TUINVERLICHTING | TUINHOUT | SIERGRIND | BLOKHUTTEN & MEER

v.d. Akker aqua service

- Verkoop particulier
- Reparatie en onderhoud
- Tuinberegeningsinstallatie
- PVC buizen + hulpstukken riool en hemelwaterafvoer
- Hogedrukreinigers
- Aspen 2-takt benzine
- Ook voor het slijpen van uw kettingzaag
- Vijverbenodigdheden

De Morgenstond 33
5473 HE Heeswijk-Dinther
Tel. 0413 - 331218
Mobiel 06 53708630
E-mail: info@waterpomp.eu
www.waterpomp.eu

‘De herfst is het ideale moment om de huidschade en pigmentvlekken aan te pakken’

We hebben best kunnen genieten van de zon, afgelopen seizoen. Maar met het genieten geeft de zon helaas ook veel schade aan de huid. Daarom is het nu het juiste moment om te checken of de zon geen sporen heeft achtergelaten. Één van die sporen is bijvoorbeeld hyperpigmentatie, vervelende bruine verkleuringen in het gelaat die de huid direct ouder doen lijken. Doet u hier niets aan, dan worden het blijvende pigmentvlekken.

Met onze 3d huidscan sporen we niet alleen het zichtbare hyperpigment op maar ook onregelmatige dieper gelegen pigmentatie die pas zichtbaar wordt in de toekomst.

Wij adviseren u wat u hier het beste aan kunt doen om het direct aan te pakken of het vermeerderen ervan te voorkomen.

3D HUIDSCAN / PROFESSIONEEL ADVIES EN SPECIALISTISCHE AANPAK

Kom naar onze scandag
Tijdens onze scandag op 5 oktober kunt u GRATIS een 3d huidscan ondergaan ter waarde van € 35,-.

Profiteer meteen van 30% korting op eventuele behandelingen op advies van de huidspecialist. Schrijf u nu in, de plaatsen zijn beperkt.

Laar 57e, 5388 HC Nistelrode - 0412-612 671 - **www.btdidi.nl**

Bt Beauté Totale Didi
Heeft oog voor uw huid

Stoort u zich ook aan vervelende pigmentvlekken? Pak deze dan nu aan!

After-summer tune event

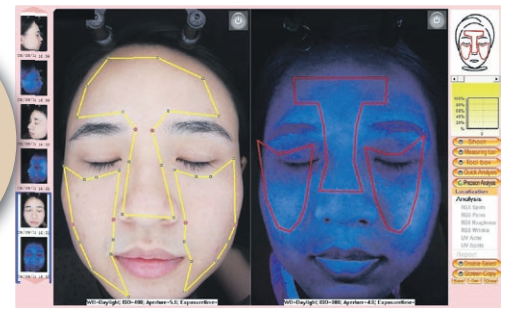

5 OKTOBER, op afspraak
- Gratis huidscan
- Professioneel huidadvies
- 30% korting op behandelingen
- Tot 20% korting op product advies.

Life is BEAUTIFUL

rtl 4

1 OKTOBER ZIJN WIJ TE ZIEN OP RTL 4 om 11.50 uur

Altijd geholpen door iemand die u kent

HEESCH - **Steeds meer banken verdwijnen. Maar mensen willen nog steeds graag spontaan een bank bij hen in de buurt binnenlopen. Zonder afspraak. Loop daarom eens binnen bij Regiobank Heesch, Zelfstandig Adviseur van RegioBank. Voor een korte vraag, een persoonlijk advies of hulp bij uw bankzaken. Ze nemen alle tijd voor u. U kunt bij hen terecht voor al uw bankzaken: betalen, sparen en hypotheken.**

Klantgericht en klantvriendelijk
Wist u dat we opnieuw zijn uitgeroepen tot meest klantgerichte bank en de meest klantvriendelijke bank zijn?
Dit komt omdat u voor al uw geldzaken terecht kunt bij een Adviseur bij u in de buurt. Voor een vraag over uw financiën of voor een goed advies, hij neemt de tijd voor u.

Regio Bank

Wij helpen u graag
Stap nu over naar RegioBank. Als Zelfstandig Adviseur van RegioBank zorgen wij met de Overstapservice dat u makkelijk overstapt. Wij weten precies wat er moet gebeuren en helpen u hier ook bij. Samen hebben we uw betaalrekening bij RegioBank zo geregeld. En u krijgt nu € 50,- spaargeld* van ons cadeau op een spaarrekening van RegioBank. Kom snel langs of bel voor een afspraak.

**Bekijk de actievoorwaarden op regiobank.nl/actievoorwaarden.*

Adviseur bij u in de buurt

DOWNLOAD ONZE WEBAPP!
GEBRUIKTEBOUWMATERIALEN.COM
Zoekt u gebruikte bouwmaterialen?
kom vrijblijvend langs
Openingstijden / Afhalen: Ma-Vr: 8:00-17:00 / Za: 8:00-13:00
Bezoekadres: Bobbenagelseweg 10a, 5491 VL Sint-Oedenrode
Telefoonnummer: 0413 490524
Website: www.gebruiktebouwmaterialen.com

FIETSPLUS RINI
FIETSEN • SCOOTERS • CARDIO APPARATUUR

ACTIE!

21% BTW KORTING OP ALLE ACTIEMODELLEN
GELDIG TOT 15 OKTOBER 2017

E-BIKES • MOUNTAINBIKES • STADSFIETEN • RACEFIETSEN • KINDERFIETSEN

FIETSPLUS RINI LAAR 27 5388 HB NISTELRODE
T (0412) 61 12 31 **W** WWW.FIETSPLUS-RINI.NL
DE KOFFIE STAAT VOOR U KLAAR!

Mooi& AAN HET WERK

Ibe van Oort stelt zichzelf voor:

Ik ben Ibe, 19 jaar oud en woon in Nistelrode. Sinds juli ben ik klaar met school. Ik heb de gelegenheid gekregen te starten met vrijwilligerswerk bij Bernheze Media. Dat vind ik een hele mooie uitdaging. Ik heb een aangeboren hartafwijking wat voor mij betekent dat ik sneller vermoeid ben dan de gemiddelde persoon. Mijn taken bij Bernheze Media zijn het aanleggen van een database van allerlei foto's. En daarnaast maak ik ook nieuwe foto's. Dat sluit erg goed aan bij mijn hobby: fotografie! Mijn andere grote hobby is het verzamelen en verkopen van fossielen en mineralen via www.ibenaturalhistory.nl, mijn eigen website die binnenkort online gaat! Wie weet, komen we elkaar snel tegen.

Met vriendelijke groet, Ibe.

Taalcoach

Een taalcoach is een vrijwilliger die een inburgeraar helpt met het leren van de Nederlandse taal. Dit gebeurt vooral door de taal in de praktijk te oefenen. Vluchtelingen Werk Oost-Brabant e.o. begeleidt vluchtelingen en migranten bij het opbouwen van een zelfstandig bestaan.

Korte omschrijving werkzaamheden:
Het verlenen van taalbegeleiding aan cliënten gedurende het inburgeringstraject. Vanaf drie maanden tot een jaar zijn er wekelijks ontmoetingen van 1 tot ongeveer 1,5 uur (afwisselend) thuis, bij de vrijwilliger of buitenshuis.

Mocht dit u aanspreken dan nodigen we u uit om contact op te nemen met het Vrijwilligerspunt Bernheze in Heesch, Ank Meertens: 06-14342803, vpbernheze@ons-welzijn.nl, www.ons-welzijn.nl

VRIJWILLIGERSWERK VERSTERKT

BC Tenderfeet, dames recreanten basketbal, zoekt nieuwe speelsters

HEESWIJK-DINTHER - **In sporthal de Zaert komt elke week een groep dames bij elkaar om samen te basketballen.**

Deze dames zijn op zoek naar versterking van hun team. Het basketbalniveau is recreatief, er worden wedstrijden gespeeld binnen een eigen competitie. Ze zijn fanatiek, maar de gezelligheid staat voorop!

ZIN OM TE BASKETBALLEN?

Dus heb jij zin om (weer) te basketballen en wil je graag deel uitmaken van een gemoedelijk team? Kom dan eens langs om vrijblijvend een keertje mee te doen. De training is elke donderdag van 19.30/20.00 tot 21.00 uur. Leeftijd is niet relevant, dit varieert tussen de 25 en de 50 jaar. Voor meer info mail naar: wedstrijdsecretaris@tenderfeet.nl of kijk op www.tenderfeet.nl.

Aannemingsbedrijf
Van de Camp - Verstegen BV
Het fundament onder uw bouwplannen!

Aannemingsbedrijf Van de Camp – Verstegen B.V. gevestigd in Heesch is zoekende naar een geschikte kandidaat voor verschillende functies zoals Voorman betontimmerwerk, Werkvoorbereider en Betontimmerman.

VOORMAN BETONTIMMERWERK

Functie omschrijving
Als voorman betontimmerwerken neem jij het voortouw tijdens het werk en stuur je je collega's aan. Je bent in staat om aan de hand van tekeningen je werkzaamheden te verrichten. Je bedenkt hoe een bekisting of constructie eenvoudig te maken is om tot het gewenste eindresultaat te komen. Waar nodig pas je nieuwe werk aan op oude onderdelen. Daarnaast zie jij toe op de benodigde grondwerken en het storten van werk- en betonvloeren. Ook ben je verantwoordelijk voor het zelfstandig stellen en afstorten van bekistingen. Tot slot ben je verantwoordelijk voor een goede communicatie op de werkvloer met collega's en leidinggevende.

Functie wensen:
- In het bezit van een geldig VCA diploma;
- Je beschikt over leidinggevende capaciteiten en kunt zelfstandig werken;
- Je bent bekend met Doka bekisting;
- Je kunt tekeningen lezen, zowel bekisting als wapening. En kunt hierover terugkoppeling geven aan leidinggevende;
- Je bent flexibel en hebt geen 9-5 mentaliteit
- Je hebt een groot verantwoordelijkheidsgevoel, werkt en bent nauwkeurig;
- Je beschikt over goede communicatieve vaardigheden en een goede beheersing van de Nederlandse taal;
- Je bent creatief in het vinden van oplossingen;
- In het bezit van een geldig rijbewijs B + eigen vervoer;
- Woonplaats in de buurt van Heesch (regio Oss-Veghel-Den Bosch)

WERKVOORBEREIDER

Functie omschrijving
Als werkvoorbereider werk je nauw samen met de projectleider, calculator en uitvoerder. Je speelt een grote rol in de voorbereiding en financiële bewaking van een project. Je hebt oog voor detail en bouwkundig inzicht. Daardoor kun je jezelf bij het bestuderen van de bouwtekening een goede voorstelling maken van de bouw. Je ziet waar knelpunten kunnen ontstaan en signaleert tijdig meer- en minderwerk. Als werkvoorbereider is het jouw taak om werkzaamheden goed voor te bereiden zodat het project optimaal gerealiseerd wordt. Verder bestaat je takenpakket uit het maken van bekistingstekeningen, buigstaten en opstellen van laadlijsten, vervaardigen van planningen en schema's, inkoop van materialen, uitbesteding van werk aan onderaannemers en controle van werktekeningen.

Functie wensen:
- In het bezit van een geldig VCA diploma;
- Je beschikt over leidinggevende capaciteiten en kunt zelfstandig werken;
- Je hebt MBO/HBO werk- en denkniveau
- Vaardigheid (met name snelheid) met AutoCad is een pré;
- Vaardigheid met tekenen in 3d is een pré;
- Je kunt tekeningen lezen, zowel bekisting als wapening. En kunt hierover terugkoppeling geven aan leidinggevende;
- Je bent flexibel en hebt geen 9-5 mentaliteit
- Je hebt een groot verantwoordelijkheidsgevoel, werkt en bent nauwkeurig;
- Je beschikt over goede communicatieve vaardigheden en een goede beheersing van de Nederlandse taal;
- Je bent creatief in het vinden van oplossingen;
- In het bezit van een geldig rijbewijs B;
- Woonplaats in de buurt van Heesch (regio Oss-Veghel-Den Bosch)

BETONTIMMERMAN

Functie omschrijving
Als betontimmerman ben jij de persoon die bekistingen maakt van hout of metaal, conform aangeleverde vormtekeningen. Je voert bekistingwerkzaamheden uit en stort beton op aangeven van leidinggevende. Je zorgt voor goede communicatie en terugkoppeling met leidinggevende.

Functie wensen
- In het bezit van een geldig VCA basis diploma;
- Je bent flexibel en hebt geen 9-5 mentaliteit;
- Beschikt over goede communicatieve vaardigheden en een goede beheersing van de Nederlandse taal;
- Woonplaats in de buurt van Heesch (regio Oss-Veghel-Den Bosch)

Wij bieden
Wij bieden een uitdagende functie binnen een gezonde en stabiele onderneming die continu in ontwikkeling is. Verder bieden wij goede primaire en secundaire arbeidsvoorwaarden.

BEN JIJ DE KANDIDAAT DIE WIJ ZOEKEN?
Stuur een reactie met CV naar a.langens@vdcampverstegen.nl

Voor mensen met een passie is er altijd een markt

L. Wijnen Elektro BV is een jong en fris elektrotechnisch installatiebedrijf met enthousiaste medewerkers die het verschil maken. De klant staat bij ons centraal, we staan voor de klant klaar met op maat installaties en adviezen om een perfect resultaat neer te zetten.

In verband met uitbreiding van ons bedrijf zijn wij
OP ZOEK NAAR EEN:
(HULP)MONTEUR
MET GEVOEL VOOR SPANNING

Je bent een zelfstandige monteur of een leergierige hulp monteur die graag een stap verder wilt zetten. Belangrijk is dat je steeds tot het uiterste gaat je werkzaamheden goed uit te voeren en de klanten tevreden te stellen. Je bent niet bang voor nieuwe technieken en weet van aanpakken. Je beschikt over een MBO diploma monteur of hulp monteur en bent aan het leren voor monteur of hebt de intentie hiertoe.

Heb je interesse? Reageer per mail naar info@lwijnenelektro.nl of bel voor meer informatie met Luuk Wijnen op 06-53 63 58 76.

Voor meer informatie over ons bedrijf kijk je op onze website www.lwijnenelektro.nl

L.WIJNEN elektro BV
Nieuw Laar 15 - 5258 TL Berlicum
06 5363 5876
info@lwijnenelektro.nl
WWW.LWIJNENELEKTRO.NL

Badmintonners gezocht voor de zondagochtend

HEESCH - **Aan de start van dit seizoen heeft de Heesche Badminton Vereniging, bij wijze van proef, een extra speelmoment voor haar seniorenleden, 18+, geïntroduceerd. Iedere zondagochtend van 10.00 tot 11.00 uur gaan badmintonners van de Heesche vereniging de banen van sporthal de Lindershof op om recreatief een shuttle te slaan.**

Om dit speelmoment te kunnen behouden en uit te bouwen is de vereniging op zoek naar mensen die mee willen komen badmintonnen op de zondagochtend.

Iedere geïnteresseerde mag drie keer gratis kennis komen maken met de sport en de vereniging, die naast de zondagochtend ook op donderdag- (senioren) en vrijdagavond (jeugd) speelt.

Informatie over de Heesche Badminton Vereniging en haar speelmomenten is te vinden op www.hbv-heesch.nl.

Op woensdag enkele uurtjes over?
BEZORGERS VOOR NISTELRODE, HEESCH EN HEESWIJK-DINTHER

DeMooiBernhezeKrant is op zoek naar nieuwe bezorgers voor DeMooiBernhezeKrant

Vanaf 13 jaar mag je dit doen, maar ben je 30, 40, 50, 60 of 70 jaar en je hebt op woensdag enkele uren over, dan ben je natuurlijk ook van harte welkom.
Het gaat vooral om bezorgers in de kernen Nistelrode, Heesch en Heeswijk-Dinther. Heb je interesse stuur dan een mail met je naam, adres, leeftijd en telefoonnummer naar info@demooibernhezekrant.nl. Als bezorger krijg je een vaste wijk om te bezorgen. Uiteraard proberen we een wijk te zoeken zo dicht mogelijk in je eigen buurt.

Aanmelden verplicht je tot niets en we spreken samen met jou altijd de werkzaamheden door, voordat je daadwerkelijk gaat bezorgen.

INSTALLATIEBEDRIJF
v. Grinsven
Centrale verwarming - Gas - Water - Sanitaire installaties

Aanleg en onderhoud centrale verwarming
Vervangen cv-toestellen
Loodgieterswerk, dakbedekking

Wij zijn op zoek naar een ervaren
ALL-ROUND CV-MONTEUR

Functie-eisen:
- Relevante werkervaring
- Een opleiding installatietechniek, minimaal Nivo3
- Een geldig VCA certificaat
- In het bezit van een rijbewijs

Wat hebben we te bieden?
- Salaris afhankelijk van ervaring en opleiding
- Opleidingsmogelijkheden vakgebied
-Werkkleding
-Een fulltime baan waar je met trots over praat

Ben je enthousiast geworden van deze baan?
Mooi! Dat is vast één.
De tweede stap is nu jouw cv te sturen naar info@grinsveninstallatie.nl
Je mag natuurlijk ook altijd even bellen naar 0412-452072.

Zoggelsestraat 94 - 5384 VE Heesch - 0412-452072
info@grinsveninstallatie.nl - www.grinsveninstallatie.nl

FILMHUIS DE PAS: ABONNEMENTJE? FILMBONNETJE!

HEESCH – **Bij filmhuis De Pas kun je ook terecht voor een prachtig filmabonnement. Maar liefst 9 (negen) keer kun je hiermee naar de film en dat voor slechts € 35,-. Dat is nog geen € 4,- per kaartje! En krijg je ze in seizoen 2017-2018 niet op? Dan neem je ze gewoon mee naar het volgende seizoen. (Niet geldig voor 2 of meer personen op 1 abonnement.)**

Heb je al een abonnement en wil je ook een ander meenemen naar een filmvoorstelling? Wat dacht je van een FILMBON?

Voor € 10,- heb je een leuk cadeautje en leuk gezelschap. Zelfs twee keer als je wilt. (Op 1 bon kunnen natuurlijk ook twee mensen mee.)
Bonnen zijn verkrijgbaar bij de balie van CC De Pas én bij DEPOT, de winkel door jongeren voor jongeren. (Net achter De Pas)

Oktober filmmaand
Kijk, zo ben je goed voorbereid voor oktober, onze filmmaand. Maar liefst 5 films die je raken, ontroeren, boeien.

Moonlight
Donderdag 5 oktober
20.00 uur. Entreeprijs: € 5,-.
Filmhuis De Pas Heesch

Moonlight, film met een verhaal. Dit verhaal focust zich in drie hoofdstukken op de jeugd, puberteit en volwassenheid van een Afro-Amerikaanse man die zich in de turbulente stad Miami probeert staande te houden.

Hij wordt gepest op school en thuis is het leven hard voor hem. Hij probeert zichzelf te ontdekken en liefde te vinden, ondanks zijn worstelingen met zijn achtergrond en seksualiteit.

Kans op 2 gratis kaarten?

Stuur vóór 29 september een mailtje naar info@de-pas.nl

De AGENDA van het Filmhuis vind je op www.de-pas.nl

Rommelmarkt EHBO Vorstenbosch

VORSTENBOSCH - **De jaarlijkse rommelmarkt van EHBO vereniging Sint Lucas wordt op zondag 12 november gehouden.**

Het is een markt met curiosa, speelgoed, kleding en allerlei leuke snuisterijen. De rommelmarkt is van 10.00 tot 15.30 uur in gemeenschapshuis De Stuik.

Het is een markt waar ruim veertig kramen staan en ieder jaar ongeveer 500 bezoekers komen. Er zijn brede paden voor rolstoel en kinderwagen. De zaal is open voor huurders vanaf 8.30 uur.

Aanmelden of informatie:
ehbo.rommelmarkt@hotmail.com

Meierijsche Museumboerderij na 73 jaar opnieuw 'bevrijd'

HEESWIJK-DINTHER - **Groot was de opluchting toen, medio september 1944, Bernheze en omgeving werden bevrijd van jarenlange onderdrukking door de Duitsers. Het werd een woeste strijd die veel (burger)slachtoffers eiste. Die burgerslachtoffers worden nog jaarlijks herdacht. Er was ontzettend veel materiele schade, er was armoede en honger en veel verdriet! Tot op de dag van vandaag leeft die oorlog voort in de geheugens van veel, vooral wat oudere, mensen.**

Op zaterdag 30 september, van 11.00 tot 16.00 uur, worden in en rondom de boerderij die inktzwarte dagen herdacht.
Dit keer worden de aanwezigen bevrijd door toneelspelers die de oorlog tot in detail nabootsen. In een kolonne van voetgangers en gemotoriseerde voertuigen, trekken zij naar de boerderij.

AMERIKAANSE, ENGELSE EN DUITSE SOLDATEN MET HUN VOERTUIGEN

De geheel authentiek geklede Amerikaanse, Engelse en Duitse soldaten stellen zich, met hun voertuigen, op het terrein van het museum op. De soldaten vertellen ter plekke over de oorlog, hun wapens en voertuigen. Die voertuigen kunnen uiteraard bekeken worden. In de kantine van het museum is ook een film en geluidspresentatie over de bevrijding te bekijken en te beluisteren. Met teruggevonden film-/geluidsmateriaal, vaak nog nooit vertoond, wordt er teruggekeken. Allerlei voorwerpen uit de oorlog zijn er te zien en daar wordt ook over verteld! Evacuees uit kapotgeschoten huizen logeren op de stal van de boerderij.

Net als toen eten de soldaten het gerecht 'Rats, Kuch en Bonen', een stevige maaltijd en hét recept van de Tweede Wereldoorlog! Voor de bezoekers van de Museumboerderij zijn er pannenkoeken, hapjes en drankjes te koop. Er is levende muziek. Een boeiend stuk moderne geschiedenis nagespeeld voor iedereen, van jong tot oud.

De entree bedraagt € 4,- per persoon. Voor kinderen tot en met groep 8 van de basisschool is de entree € 2,-.

Meer informatie over dit evenement lees je op www.museumboerderij.nl.

Inspiratiedag Lectio Divina met Jos Douma en Dom Bernardus

HEESWIJK-DINTHER - **Lectio Divina is een heel persoonlijke, meditatieve en mystieke manier van Bijbellezen, die je dichter bij de tekst, bij jezelf, de ander én dichter bij God brengt. Deze eeuwenoude manier van lezen, die bij de vroege monniken al werd gebruikt, kan zelfs een basis vormen voor een 'nieuwe' manier van communiceren. Lectio Divina, goddelijk lezen.**

Op een inspiratiedag, met abt Dom Bernardus en predikant Jos Douma, wordt deze vorm van communicatie geoefend.
Het begint met het lezen van teksten uit de Bijbel, en met het 'lezen' van afbeeldingen. Er is veel ruimte voor stilte en leren luisteren naar een stem die dichtbij is, in je eigen hart. Het uitgangspunt van de dag is samen lezen, samen delen, samen eten. En samen bidden!

Tijdens deze dag verschijnt van abt Bernardus en Jos Douma een gezamenlijk (katholiek en protestants) instructief boek 'Lezen voor je leven' dat helpt om vertrouwd te raken met de geheimen van Lectio Divina. Dit zodat je er thuis of in een groep mee aan de slag kunt. Gastheer is Denis Hendrickx, abt van de Abdij van Berne.

Er is deze dag ook een mogelijkheid om deel te nemen aan een gezamenlijke eucharistieviering in de kerk van de abdij. Daarmee zal het ook een dag van communicatie en oecumene zijn. Dom Bernardus Peeters is sinds 2005 abt van Abdij Koningshoeven in het Brabantse Berkel-Enschot. Jos Douma is predikant van de Plantagekerk in Zwolle, auteur en docent.

Datum: Vrijdag 6 oktober in de Abdij van Berne aan de Abdijstraat 49. De dag begint om 10.00 uur en duurt tot ongeveer 16.30 uur. De entree is € 35,- (inclusief consumpties en lunch). Plaatsen dienen vooraf gereserveerd te worden via activiteiten@bernemedia.com.

Voor meer informatie ga je naar www.berneboek.com/agenda.

Keezbordtoernooi Vorstenbosch van start

VORSTENBOSCH - **Na een succesvol eerste seizoen is er weer een begin gemaakt met de voorbereidingen voor het tweede seizoen. Op vrijdag 6 oktober staat er in gemeenschapshuis De Stuik een toernooi op het programma dat om 19.30 uur zal beginnen.**

Mensen vanaf 16 jaar kunnen deelnemen aan dit super leuke toernooi. Je kunt je inschrijven als duo door een mail, met vermelding van jullie namen, te sturen naar: keeztoernooivorstenbosch@hotmail.com.

Het inschrijfgeld bedraagt € 5,- per persoon en dit bedrag moet je bij binnenkomst betalen. Voor dit bedrag krijg je gegarandeerd een gezellige speelavond, drie keer een hapje en... je maakt kans op een een mooie prijs!

De drankjes zijn uiteraard voor eigen rekening. De zaal gaat om 19.00 uur open en kom op tijd want klokslag 19.30 uur begint de eerste ronde! Graag tot dan!

Zie agenda voor meer informatie www.hartje-maashorst.nl
VRIJDAG 28 SEPTEMBER van 9.30 tot 11.30 uur
' OP DE KOFFIE' BIJ NELLIE.
Geloof in jezelf wat houd je tegen. Gezellig bij de koffie, vragen stellen en op zoek gaan naar de hogere waarden van het leven,
€ 10,- gedeelte voor goed doel.
Hartje Maashorst
28 SEPTEMBER WORKSHOP PENDELEN
1 OKTOBER DRUMCIRKEL
6 OKTOBER MEDITATIEAVOND
Palmenweg 5 - 5388 SG Nistelrode - 0412-611577

Kinderopvang Het Beertje
Dagopvang & Sportieve BSO Sport & Zo
Opvang, zorg & uitdaging
• Speel-leerschool
• Dagopvang
• Tussenschoolse opvang
• Buitenschoolse opvang
Wij bieden professionele, kleinschalige opvang voor kinderen in de leeftijd van 0 t/m 12 jaar.
HEESCH & GEFFEN
0412-455973 - 073-5325123
www.kdvhetbeertje.nl - info@kdvhetbeertje.nl

Glanzende vaat, schitterend prijsje.

Vaatwas tabletten

Pak 40 stuks

2.79

Jumbo Wiegmans Heesch, Schoonstraat 8
Jumbo Nistelrode, Parkstraat 10

Hallo JUMBO

PRAKTISCHE INFORMATIE

De Misse 6, Postbus 19
5384 ZG Heesch
Tel.: 14 0412
(voor storingen in openbare ruimte buiten openingstijden:
06 - 53 94 65 69)
gemeente@bernheze.org
www.bernheze.org

Gemeentehuis
Maandag t/m vrijdag: 8.30-12.30 uur Woensdag: 8.30-19.00 uur
De gemeente werkt op afspraaak

Milieustraat
De Morgenstond 4
Heeswijk-Dinther, tel.: 14 0412
woensdag 13.00-18.00 uur
vrijdag 13.00-18.00 uur
zaterdag 8.30-14.00 uur

Groendepots
Fa. Van Schaijk, Berghemseweg 13
Nistelrode
Fa. Dijkhoff, Lariestraat 25
Heeswijk-Dinther
woensdag: 13.00-18.00 uur
zaterdag: 8.30-14.00 uur

Politieloket
maandag t/m donderdag:
9.00-12.00 uur
woensdag: 16.30-19.00 uur

AGENDA

28 september 2017
Raadsvergadering
Gemeentehuis, Heesch
19.30 uur

4 oktober 2017
Informatiebijeenkomst zonnepark Heesch
't Tunneke, 't Dorp 148, Heesch
Inloop 19.15 uur
19.30-20.30 uur

7 oktober 2017
Open dag gemeenteraad en college van b&w
Gemeentehuis, Heesch
11.00-15.00 uur

10 oktober 2017
Inspiratiebijeenkomst Energieweverij
Abdij van Berne, Abdijstraat 49, Heeswijk-Dinther
17.30-21.30 uur

12 oktober 2017
Ontmoetingsavond dementievriendelijk Bernheze
Cultureel Centrum de Pas, Heesch
Inloop: 19.00 uur
Start: 19.30 uur

30 oktober 2017
Informatieavond Puber en poen, wat kan ik als ouder het beste doen?
Sporthal De Rusheuvel, Rusheuvelstraat 5, Oss
Inloop vanaf 19.00 uur

31 oktober 2017
Uiterste aanmelddag mantelzorgwaardering 2017

Informatiebijeenkomst zonnepark Heesch

4 oktober 2017

Woensdagavond 4 oktober 2017 organiseren we in samenwerking met de gemeenten Oss en 's-Hertogenbosch een informatieavond over de komst van een zonnepark in Heesch. Dit zonnepark komt langs de A59, ten westen van de afslag Oss/Heesch. Het park krijgt ca. 21.000 zonnepanelen. Deze panelen kunnen 1.800 huishoudens voorzien van 100% zelf opgewekte groene energie.

De bijeenkomst vindt plaats op woensdag 4 oktober van 19.30 tot 20.30 uur, in 't Tunneke, 't Dorp 148 in Heesch. We ontvangen u graag vanaf 19.15 uur met koffie en thee. We vertellen u graag meer over onze plannen en er is natuurlijk gelegenheid voor vragen en om in gesprek te gaan. "We vinden het belangrijk dat mensen ons kunnen ontmoeten en hun vragen aan ons kunnen stellen.", vertelt wethouder Wijdeven. "We nodigen dan ook iedereen van harte uit om te komen".

Duurzaamheidsambitie
Wethouder Wijdeven is aanwezig tijdens deze avond om u te woord te staan. Wijdeven: "In de toekomst willen we evenveel energie opwekken als gebruiken. Daarmee is duurzaamheid een van de speerpunten van onze gemeente en de rode draad in al ons beleid. Nu al wekken we 11% van onze elektriciteit duurzaam op. Bijvoorbeeld door zonnepanelen op alle gemeentepanden, gasloze nieuwbouwwijken, nieuwe duurzame water- en rioleringssystemen en openbare verlichting op energie van de biomassacentrale van Duurzaam Landleven in Heeswijk Dinther. Het realiseren van een zonnepark draagt bij aan deze duurzaamheidsambitie.

Gemakkelijk en in de buurt
We vertellen u deze avond graag meer over hoe het zonnepark eruit komt te zien, hoe we de panelen door middel van veel groen willen inpassen in de omgeving en over de procedures die we binnenkort starten om de benodigde vergunningen te krijgen. Bent u geïnteresseerd om in de toekomst uw eigen groene stroom in te kopen via het zonnepark? Ook hier vertellen we u graag meer over.

Aanmelden
Om de organisatie van deze avond vloeiend te laten verlopen, stellen we het op prijs als u zich aanmeldt. Dat kan per e-mail, gemeente@bernheze.org of telefonisch via 14 0412.

Puber en poen, wat kan ik als ouder het beste doen?

Vraag 't Eef!

De omgang met geld kan in de opvoeding van een puber best een uitdaging zijn. Hoe ga ik hierover in gesprek met mijn kind? Welke afspraken kan ik maken? Welke grenzen moet ik stellen? En welk voorbeeld geef ik mijn kind met mijn eigen gedrag?

Jong geleerd is oud gedaan. Daarom organiseren de gemeenten Bernheze en Oss en de Rabobank Oss/Bernheze op maandag 30 oktober 2017 een informatieavond voor ouders van kinderen in de leeftijd van 12 tot 18 jaar in sporthal De Rusheuvel in Oss, inloop vanaf 19.00 uur.

Eef van Opdorp, financieel coach en bekend van verschillende tv-programma's, zorgt die avond met de nodige humor voor heldere informatie, handige tips en antwoorden op je vragen. Ook is er een informatiemarkt waar lokale organisaties klaar staan om je te adviseren en te informeren. Al met al dus voldoende ingredienten om tijdens een interessante avond nieuwe inzichten op te doen om het gesprek met je puber aan te gaan.

Alle ouders van kinderen van 12 tot 18 jaar in Bernheze en Oss ontvangen eind september een uitnodiging voor deze avond. Daarin staat meer informatie over het programma en hoe je je kunt aanmelden. Houd de brievenbus dus in de gaten!

Sjors Sportief & Sjors Creatief breken alle records

Ruim 1.300 inschrijvingen binnen een maand

Vanaf de kick-off op 6 september was het een drukte van belang op www.sjorssportief.nl. Na één dag stond de teller al op ruim 500 inschrijvingen voor de kennismakingsactiviteiten. Inschrijven is nog het hele schooljaar mogelijk.

Nieuwe cursussen
Houd de website www.sjorssportief.nl goed in de gaten, want verenigingen bieden in verband met het grote succes nieuwe cursussen aan. Activiteiten die al vol zitten hebben vaak een wachtlijst. Bij voldoende animo mogen de kinderen die op de wachtlijst staan ook gewoon nog gaan 'proeven' aan de activiteit van hun eerste keus.

Inschrijven en meer informatie
Inschrijven kan het hele schooljaar nog. Meer informatie vindt u op www.sjorssportief.nl. U kunt ook mailen naar info@sjorssportief.nl

Meldt u aan voor de Mantelzorgwaardering

Donderdag 10 november 2017 is de landelijke Dag van de Mantelzorg. Met in de hoofdrol de inwoners die zorgen voor een ander en die erkenning verdienen voor het werk dat ze dag in dag uit doen voor iemand die dat hard nodig heeft. Dat is dus geen vrijwilligerswerk. De gemeente Bernheze wil graag zoveel mogelijk mantelzorgers bedanken voor hun langdurige, onbetaalde zorg voor anderen. U kunt daarom tot en met 31 oktober uw mantelzorgers aanmelden voor de mantelzorgwaardering. De organisatie is in handen van mantelzorgmakelaar Margo van den Berg.

U kunt kiezen voor:

- *Verwenavond*
  Op 10 november 's avonds speelt Kurt Defrancq de muzikale theatermonoloog 'Met de mantel der liefde' en kruipt hij in de rol van zowel de mantelzorger als de zorgbehoevende. Deze avond vindt plaats in Cultureel Centrum de Pas in Heesch. Wethouder Glastra van Loon opent de avond. De mantelzorger mag een introducé meenemen.
- *Workshop ontspullen*
  Op 11 november kunt u bij restaurant De Leygraaf in Heeswijk-Dinther een workshop 'ontspullen' bijwonen van professional organiser Ingrid v.d. Locht. Tijdens deze bijeenkomst krijgt u tips die helpen bij het opruimen van uw leefomgeving en die u stimuleren om voor eens en altijd spullen de deur uit te doen. Vervolgens lunchen we met elkaar en is er gelegenheid om na te praten.
- *Attentie*
  Heeft uw mantelzorger geen behoefte aan een avondje uit of geen trek in een lunch met andere mantelzorgers en wilt u hem of haar toch in het zonnetje zetten? Geef dan de gegevens door en wij zorgen voor een bedankje.

Jonge mantelzorgers
Voor mantelzorgers van 18 jaar en jonger gaan we begin 2018 een hele mooie middag organiseren. Zeer waarschijnlijk op 27 januari 2018 vanaf 13.00 uur.
Ze kunnen zich aanmelden door een e-mail te sturen naar mvdberg@mantelzorgmakelaars.com of u kunt ze aanmelden door het formulier in te vullen dat u vindt op www.bernheze.org/nieuws.

Aanmelding
Wilt u uw mantelzorger in het zonnetje zetten? U kunt zich aanmelden via www.bernheze.org. Mailen kan ook naar mvdberg@mantelzorgmakelaars.com
Heeft u vragen, dan kunt u contact opnemen met Margo van den Berg, mantelzorgmakelaar, telefoon 06-48 80 11 27.
Ook als u al bekend bent bij de Wmo-consulenten of bij Margo moet u uw mantelzorger aanmelden.

OFFICIËLE BEKENDMAKINGEN

Wilt u op de hoogte blijven van de bekendmakingen uit uw buurt? Meld u op www.overheid.nl aan voor de e-mailservice. U ontvangt dan per e-mail de bekendmakingen uit uw buurt van de gemeente, provincie en waterschappen. U maakt hiervoor een profiel aan, bestaande uit uw e-mailadres en postcode en het gebied rondom uw woning waarover u de bekendmakingen wilt ontvangen.

Bedrijventerrein Heesch West

Gemeenschappelijke Regeling Heesch West en burgemeester en wethouders van de gemeenten Bernheze en 's-Hertogenbosch maken bekend dat met ingang van donderdag 28 september 2017 tot en met woensdag 8 november 2017 de Notitie Reikwijdte en Detailniveau 'Regionaal Bedrijventerrein Heesch West' voor iedereen ter inzage is. Deze notitie is de eerste stap richting concrete planontwikkeling voor bedrijventerrein Heesch West.

Regionaal Bedrijventerrein Heesch-West
De gemeenten Bernheze, 's-Hertogenbosch en Oss hebben het voornemen om samen een nieuw regionaal bedrijventerrein te ontwikkelen. Om het terrein te kunnen ontwikkelen werken de gemeenten sinds 2004 samen aan deze ontwikkeling. Deze samenwerking is in 2014 formeel vastgelegd in de Gemeenschappelijke Regeling Heesch West. Sindsdien kent het samenwerkingsverband een Algemeen Bestuur en een Dagelijks Bestuur met daarin een afvaardiging van de colleges van de drie gemeenten.
Het regionaal bedrijventerrein komt direct ten zuiden van de A59 op het grondgebied van de gemeenten Bernheze en 's-Hertogenbosch te liggen, tussen de kernen Vinkel en Heesch. Het bedrijventerrein is vooral bedoeld voor bedrijven die veel ruimte nodig hebben zoals zeer grootschalige logistieke bedrijven. Ook zal het bedrijventerrein ruimte bieden aan andere bedrijven. Zoals bedrijven op het gebied van circulaire economie, energie en nieuwe concepten in de bouw. Voor dit soort bedrijven is een tekort aan ruimte op bedrijventerreinen in Noord-Brabant.

Milieueffectrapportage
De Gemeenschappelijke Regeling Heesch West onderzoekt als eerste stap richting de ontwikkeling van het terrein de effecten van het bedrijventerrein op de omgeving. Dit gebeurt in een milieueffectrapport (MER). De Gemeenschappelijke Regeling Heesch West brengt in een MER de milieugevolgen van het bedrijventerrein (bijvoorbeeld geluidhinder, effecten op natuur en landschap) in beeld. Het MER levert een belangrijke bijdrage aan de plannen voor Heesch West. Het MER zorgt er namelijk voor dat milieu en omgeving een volwaardige plek hebben in de besluitvorming. In het MER wordt tevens een passende beoordeling opgenomen in verband met de mogelijk significante gevolgen voor een Natura 2000-gebied.

Notitie Reikwijdte en Detailniveau (NRD)
De eerste stap in de milieueffectrapportage-procedure (m.e.r.) is deze kennisgeving en de terinzagelegging van de Notitie Reikwijdte en Detailniveau 'Regionaal Bedrijventerrein Heesch West'.
De notitie beschrijft de opzet en inhoud van het MER. Het document informeert iedereen over welke alternatieven in het MER worden onderzocht, hoe dat gedaan wordt (onderzoeksmethodiek) en hoe de resultaten in het MER opgenomen worden. De volgende stap is het opstellen van een MER.

U kunt de NRD bekijken
U kunt van donderdag 28 september 2017 tot en met woensdag 8 november 2017 de NRD met bijlagen bekijken. U kunt deze stukken bekijken:

- op de gemeentelijke websites van de gemeenten 's-Hertogenbosch en Oss: www.s-hertogenbosch.nl www.oss.nl
- (op papier en digitaal) bij de balies Publieksvoorlichting in het gemeentehuis van Bernheze aan De Misse 6 in Heesch en in het gemeentehuis van Oss aan de Raadhuislaan 2 in Oss tijdens de openingsuren.

Reageren
U kunt een reactie (zienswijze) indienen op het voornemen om de effecten van het bedrijventerrein op de omgeving te onderzoeken en op de uitgangspunten in de NRD. Uw reactie moet binnen de termijn van terinzagelegging van de stukken worden ingediend, dus uiterlijk op 8 november 2017. Uw reactie kunt u indienen:

- per e-mail: info@heeschwest.nl
- per post: Gemeenschappelijke regeling Heesch West, Postbus 5, 5340 BA Oss

Ook raadplegen wij adviseurs en bestuursorganen over de NRD. In dit stadium vragen wij nog geen advies van de commissie m.e.r..

Wat gebeurt er na de terinzagelegging van de NRD?
Alle reacties die binnenkomen worden betrokken bij het opstellen van het MER. De Gemeenschappelijke Regeling en de gemeenten gebruiken het MER bij de nadere besluitvorming over het bedrijventerrein. Het MER wordt gebruikt bij het opstellen van het nieuwe bestemmingsplan. De planning is dat de bestemmingsplanprocedure en de m.e.r.-procedure starten in de eerste helft van 2018.
Als u op de hoogte gehouden wil worden over het vervolg dan kunt u zich aanmelden voor de informatiemails. Meld u hiervoor aan door te mailen naar: info@heeschwest.nl.

Hebt u nog vragen over deze publicatie? Stuur dan een e-mail naar info@heeschwest.nl.

Commissie Bezwaarschriften Bernheze

Op woensdag 4 oktober 2017 komt de Commissie Bezwaarschriften Bernheze bij elkaar in het gemeentehuis, De Misse 6 in Heesch. De commissie behandelt dan de volgende bezwaarschriften:

19.00 uur
Behandeling van de bezwaarschriften die namens betrokkenen zijn ingediend tegen besluiten van het college van burgemeester en wethouders van 15 maart 2017 en 3 juli 2017, waarbij het verzoek tot wijziging van hun nationaliteit in de Basisregistratie personen (Brp) van 'onbekend' in 'staatloos' is afgewezen.

19.45 uur
Behandeling van het bezwaarschrift dat namens betrokkene is ingediend tegen het besluit van het college van burgemeester en wethouders van 20 juni 2017, waarbij een tijdelijke omgevingsvergunning is geweigerd voor het plaatsen van paaltjes voor de begeleiding van de groei van kersenboompjes op een perceel aan de Aa-Brugstraat in Heeswijk-Dinther.

Ambtshalve wijziging adresgegevens

Uit onderzoek is gebleken dat de volgende persoon niet meer woont op het adres in de gemeente Bernheze waar hij/zij volgens de Wet basisregistratie personen (BRP) staat ingeschreven. Het onderzoek van afdeling Burgerzaken leverde geen resultaat op. Het college van burgemeester en wethouders van de gemeente Bernheze is van plan het bijhouden van de persoonsgegevens van de volgende persoon ambtshalve te beëindigen. Dit kan voor deze persoon grote persoonlijke en/of financiële gevolgen hebben. Het formele besluit tot uitschrijving wordt gepubliceerd op de gemeentepagina's in deze krant en op www.officiëlebekendmakingen.nl.
- H. Dogan, geboren 29-06-1985
Heeft u informatie over de feitelijke verblijfplaats van deze persoon of heeft u vragen, neem dan contact op met de afdeling Burgerzaken van de gemeente Bernheze via 14 0412 of gemeente@bernheze.org.

Besluiten ambtshalve wijziging adresgegevens

De volgende personen wonen niet meer op het adres waar hij/zij volgens de Wet basisregistratie personen (Wbrp) staan ingeschreven. Dit blijkt uit het adresonderzoek van de afdeling Burgerzaken. Het college van burgemeester en wethouders van de gemeente Bernheze heeft daarom besloten om de persoonsgegevens van de volgende personen niet meer bij te houden en deze personen uit te schrijven uit Nederland. Hierop volgt een inschrijving in het RNI (Registratie Niet Ingezetenen) met onbekende verblijfplaats.
- I Bitcasu, geboren 25-07-1992
- C. Bitcasu, gboren 23-10-1996
Besluitdatum: 18-08-2017
Procedures 4b en 7a zijn van toepassing

Met vragen over het besluit kunt u contact opnemen met afdeling Burgerzaken van de gemeente Bernheze via 14 0412 of gemeente@bernheze.org.

Aanwijzing gemeentelijke monument

Het college van burgemeester en wethouders van Bernheze maakt bekend op 19 september 2017 besloten te hebben, na hierover advies te hebben ontvangen van de gemeentelijke monumentencommissie, het boerderijencomplex Zandkantsehoeve 1, Heeswijk-Dinther aan te wijzen als beschermd gemeentelijke monument.
Belanghebbenden kunnen op grond van de Algemene Wet Bestuursrecht (art. 6 : 4) gedurende zes weken bezwaar tegen plaatsing op de gemeentelijke monumentenlijst indienen. Het bezwaarschrift richt u aan het college van burgemeester en wethouders van de gemeente Bernheze, Postbus 19, 5384 ZG Heesch. In het bezwaarschrift moet staan waarom u bezwaren heeft en welk belang van u wordt geschaad.

Algemene Plaatselijke Verordening (APV)

Melding schenktijden paracommerciële rechtspersoon

- Voetbalvereniging Heeswijk, Droevendaal 6, 5473 BH Heeswijk Dinther heeft in overeenstemming met artikel 2:34B, lid 4 APV melding gedaan van een activiteit op 1 oktober 2017. Van deze mogelijkheid mag de inrichting maximaal 6 keer per jaar gebruik maken.
- TC Telro, Zwarte Molenweg 11 in Nistelrode heeft in overeenstemming met artikel 2:34B, lid 4 APV melding gedaan van een activiteit op 5 oktober 2017. Van deze mogelijkheid mag de inrichting maximaal 6 keer per jaar gebruik maken.

Tijdens genoemde activiteiten gelden er ruimere schenktijden dan normaal. Voor de exacte normen verwijzen wij u naar artikel 2:34B, lid 1 en 2 van de APV, die te vinden is op www.bernheze.org.
Procedures 1a, 4b en 7a zijn van toepassing.

Verleende standplaatsvergunning

Het college van burgemeester en wethouders heeft op 21 september 2017 besloten een standplaatsvergunning te verlenen aan Latin Food 4 You, Vatenstraat 11, 5388 KL Nistelrode voor het verkopen van warme Surinaamse/Argentijnse belegde broodjes op Raadhuisplein in Nistelrode.
Procedures 1a, 4a en 7a zijn van toepassing.

Evenementenvergunningen

Het college van burgemeester en wethouders heeft voor de volgende evenementen/activiteiten een vergunning/ontheffing verleend aan:
- M.C. Heeswijk voor het organiseren van motorcrosswedstrijden op 14, 15 en 22 oktober 2017 van 9.00 tot 18.00 uur op een terrein aan Heibloemsedijk, 5473 TC Heeswijk-Dinther. De beschikkingen zijn 27 september 2017 verzonden.
- Stichting Oranjecomité Heeswijk-Dinther voor het organiseren van de intocht van Sinterklaas op 19 november 2017 van 13.00 tot 17.00 uur in Heeswijk-Dinther, 5473 AX Heeswijk-Dinther. De route is als volgt: Kerkplein in Dinther, Torenstraat, Julianastraat, Donkeren Dijk, Koorstraat, Clemens v.d. Bergstraat, Zijlstraat, het pad tussen Laverhof en Bernrode, Abdijstraat, Hoofdstraat en kerkplein Heeswijk. De beschikkingen zijn 22 september 2017 verzonden.

Procedures 1a, 4a en 7a zijn van toepassing.

Melding klein evenement

In overeenstemming met artikel 2:25, lid 2 onder g, van de APV Bernheze 2014 is een melding gedaan door:
- Vogelvereniging Vogelvreugd voor het organiseren van een vogeltentoonstelling op 28 oktober van 15.00 tot 19.00 uur en op 29 oktober 2017 van 10.00 tot 17.00 uur in het Gildenhof aan Hoge Akkers 1, 5388 RW Nistelrode. De toestemming is 22 september 2017 verzonden.

Procedures 1a, 4b en 7a zijn van toepassing.

Wet ruimtelijke ordening

Ontwerpbestemmingsplan Loo ong. (nabij 47) Nistelrode

Het college van burgemeester en wethouders maakt op grond van artikel 3.8 van de Wet ruimtelijke ordening de ter-inzage-legging bekend van het ontwerpbestemmingsplan 'Loo ong. (nabij 47) Nistelrode', te raadplegen op www.ruimtelijkeplannen.nl met IDN-code (NL.IMRO.1721.BPLooong47-ow01).
Procedures 1b en 3b zijn van toepassing.

Wet milieubeheer

Algemene maatregel van bestuur

De volgende meldingen als bedoeld in artikel 8.40 van de Wet milieubeheer (melding Activiteitenbesluit) zijn ingekomen:
- McDonald's Nederland B.V. heeft een melding activiteitenbesluit ingediend voor het veranderen en uitbreiden van een bestaand restaurant op het adres Cereslaan 18, 5384 VT Heesch.
- H.B.L. VOF. heeft een melding activiteitenbesluit ingediend voor het veranderen van een metaalbewerkingsbedrijf op het adres Schaapsdijk 2, 5472 PE Loosbroek.

Procedures 1a en 6 zijn van toepassing.

Wet algemene bepalingen omgevingsrecht

Reguliere procedure

Ontvangen aanvragen voor een omgevingsvergunning

Heeswijk-Dinther
- Veldstraat 44
  Bouwen bijgebouw en handelen in strijd regels ruimtelijke ordening
  Datum ontvangst: 15-09-2017
- Berkenvenseweg 1b
  Aanleg in-/uitrit en plaatsen duiker
  Datum ontvangst: 17-09-2017
- Den Dolvert 13a
  Bouwen bijgebouw
  Datum ontvangst: 21-09-2017

Nistelrode
- Laar 20
  Veranderen brandcompartiment/aanpassingen
  Datum ontvangst: 18-09-2017
- Molenhoeve 15
  Handelen in strijd met regels ruimtelijke ordening (huisvesting arbeidsmigranten)
  Datum ontvangst: 20-09-2017
- Hazenveld ong.
  Oprichten woning
  Datum ontvangst: 22-09-2017

Heeswijk-Dinther
- Nobisweg 30
  Verbouwen woonhuis
  Datum ontvangst: 20-09-2017

Heesch
- Nistelrodeseweg 1
  Bouwen 42 appartementen en bedrijfsruimte en aanleggen in-/uitrit
  Datum ontvangst: 20-09-2017

Procedure 6 is van toepassing.

Besluiten

De volgende omgevingsvergunningen zijn verleend. Deze besluiten treden daags na verzending van het besluit in werking.

Heeswijk-Dinther
- Het Geerke ong.
  Oprichten woning
  Verzenddatum: 19-09-2017

Heesch
- Cereslaan 18
  Uitvoeren diverse aanpassingen
  Verzenddatum: 19-09-2017
- Nieuwe Erven 1 en 1a
  Bouwen bedrijfsgebouw
  Verzenddatum: 21-09-2017

Vinkel
- Bleekeseweg 3
  Bouwen loods
  Verzenddatum: 20-09-2017

Nistelrode
- Heuvelstraat 80
  Verplaatsen loods
  Verzenddatum: 21-09-2017

Procedures 1a, 4a en 7a zijn van toepassing.

Handhavingsbesluit

Het volgende handhavingsbesluit is genomen.

Heeswijk-Dinther
- Hogeweg 2
  Sluiting schuur 3 maanden
  Verzenddatum: 13-09-2017

Doe gft-afval niet bij restafval.
De Gft-container is goedkoper.

- aardappelschillen
- gekookte etensresten
- vis- en vleesresten (graten, schelpen, botjes)
- notendoppen, eierschalen

PROCEDURES

Openingstijden zie colofon

Inzage
Procedure 1a
U kunt de stukken gedurende zes weken tijdens openingstijden op afspraak inzien in het gemeentehuis in Heesch.

Procedure 1b
U kunt de stukken gedurende zes weken tijdens openingstijden op afspraak inzien in het gemeentehuis in Heesch en raadplegen op www.bernheze.org of www.ruimtelijkeplannen.nl.

Inspraak
Procedure 2
Iedereen kan binnen zes weken na publicatiedatum met een schriftelijke inspraakreactie aan het college van burgemeester en wethouders van Bernheze reageren op de stukken. Neem voor het indienen van een mondelinge inspraakreactie contact op met de betreffende afdeling.

Zienswijze
Procedure 3a
Belanghebbenden kunnen binnen zes weken na publicatiedatum schriftelijk een zienswijze indienen bij het college van burgemeester en wethouders van Bernheze. Neem voor het indienen van een mondelinge zienswijze contact op met de betreffende afdeling.

Procedure 3b
Iedereen kan binnen zes weken na publicatiedatum een schriftelijke zienswijze indienen bij het college van burgemeester en wethouders van Bernheze. Neem voor het indienen van een mondelinge zienswijze contact op met de betreffende afdeling.

Bezwaar
Procedure 4a
Belanghebbenden kunnen binnen zes weken na verzenddatum van dit besluit bezwaar indienen bij het college van burgemeester en wethouders van Bernheze. Het bezwaar heeft geen schorsende werking.

Procedure 4b
Belanghebbenden kunnen binnen zes weken na publicatiedatum van dit besluit bezwaar indienen bij het college van burgemeester en wethouders van Bernheze. Het bezwaar heeft geen schorsende werking.

Beroep
Procedure 5a
Belanghebbenden kunnen binnen zes weken na publicatiedatum van dit besluit beroep indienen bij de sector bestuursrecht van de rechtbank, Postbus 90125, 5200 MA 's-Hertogenbosch. Het beroep heeft geen schorsende werking. Er zijn griffierechten verschuldigd.

Procedure 5b
Belanghebbenden kunnen binnen zes weken na publicatiedatum van dit besluit beroep indienen bij de Afdeling bestuursrechtspraak van de Raad van State, Postbus 20019, 2500 EA 's-Gravenhage. Het beroep heeft geen schorsende werking. Er zijn griffierechten verschuldigd.

Bezwaar-/beroepsmogelijkheid
Procedure 6
Er zijn geen bezwaar-/beroepsmogelijkheden.

Voorlopige voorziening
Procedure 7a
Belanghebbenden kunnen, gelijktijdig met een ingediend bezwaar- of beroepschrift, de voorzieningenrechter van de rechtbank verzoeken om een voorlopige voorziening te treffen. Er zijn griffierechten verschuldigd.

Procedure 7b
Belanghebbenden kunnen, aanvullend op een ingediend beroepschrift bij de Afdeling bestuursrechtspraak van de Raad van State, de voorzitter van de afdeling verzoeken om een voorlopige voorziening te treffen. Er zijn griffierechten verschuldigd.

Reageren
In een schriftelijke reactie moeten staan: de datum, de naam en het adres van degene die reageert, een omschrijving van het onderwerp, de reden waarom u bezwaar/zienswijze/bedenking indient en uw handtekening.

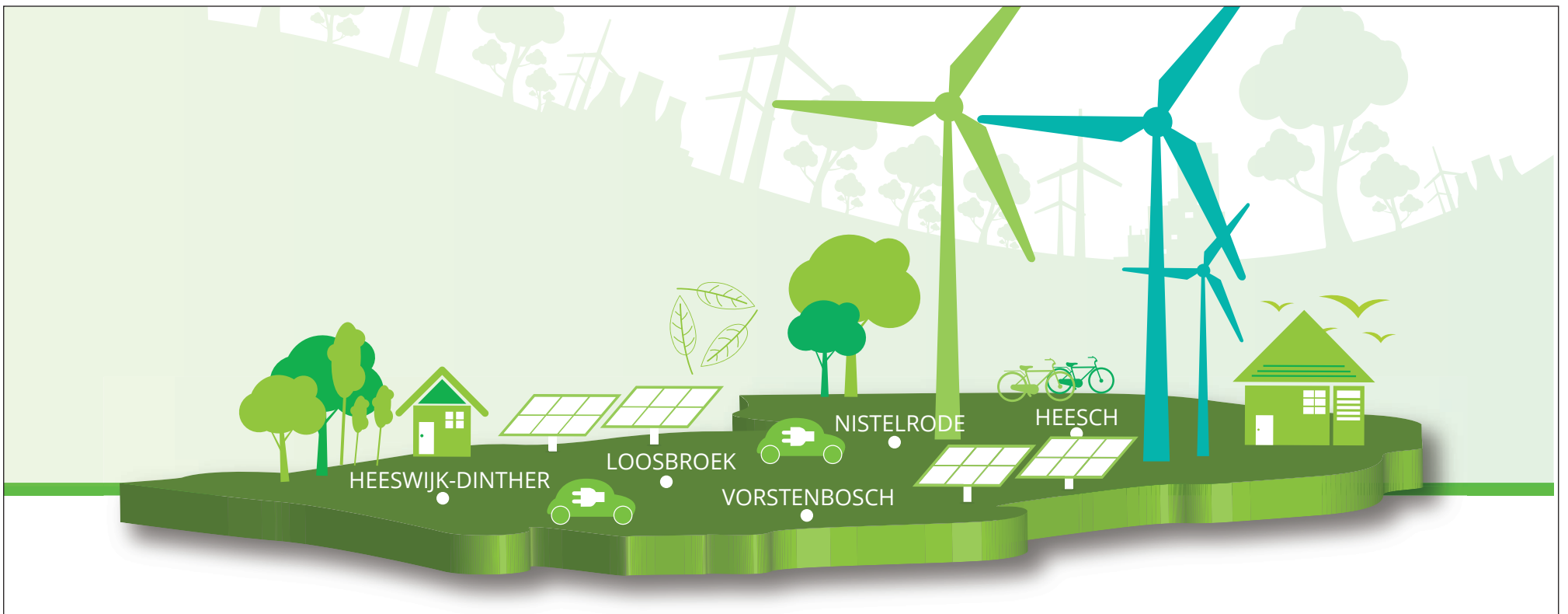

DINSDAG 10 OKTOBER VAN 17.30 TOT 21.30 UUR

Samen plannen weven voor een energieneutraal Bernheze!

Droom jij ook wel eens over jouw toekomst? Een duurzamer Bernheze voor ons én voor onze kinderen. De echte verduurzaming moet komen van u en van ons, van individuele inwoners, organisaties en bedrijven. Daar werken wij in Bernheze volop aan en daar hebben we elkaar bij nodig!

1. PROJECT 100-100-100

Afvalvrij leven is een flinke uitdaging. Liefst 50 gezinnen in Bernheze gingen dit voorjaar deze strijd aan. En het is gelukt! 13 weken lang heel bewust met afval omgaan. Het ging er flink fanatiek aan toe. Gelukkig konden de deelnemers bij elkaar terecht op het online platform. Er werden slimme oplossingen bedacht.

Ik zat zojuist m'n oude Nikes aan te kijken en te denken dat ze hun beste tijd (aan de buitenkant) wel gehad hadden. Maar denk dat ik ze komend weekend eens over ga spuiten!... Benieuwd of dat lukt!? *Romy van de Ven*

Onze tweedehands auto is vandaag derdehands geworden. En onze kippen zorgen ervoor dat al onze vrienden en familieleden hun eierdoosjes een tweede leven geven. *Marieke Moorman*

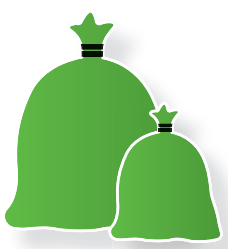

142,9 KG

Gemiddeld aantal kilo's afval per huishouden in Bernheze.

10 KG

Gemiddeld aantal kilo's afval per huishouden in Bernheze dat meedeed aan 100-100-100.

RESULTAAT: **93% MINDER RESTAFVAL**

2. BIOLOGISCHE GROENTETUIN 'DE WIJSTHOF'

De Wijsthof is een zelfoogsttuin aan de Wijststraat net ten zuiden van Heesch. Mensen uit Heesch en omstreken kunnen hier, als ze lid worden, zelf hun ecologisch geteelde groenten oogsten. Abonnees zijn verzekerd van verse groenten en de tuinder van inkomen. Elke week krijgen de deelnemers een mail met wat er te oogsten is.De tuinder is Jannie de Bruijne. "Elke keer als je gaat oogsten is het een uitje. Je ontmoet elkaar in de tuin. Je kunt recepten delen en elkaar helpen met oogsten. Samen hebben we een groentetuin, waar we met elkaar een mooie plek van maken. Meer informatie op **www.dewijsthof.nl**

Vier ideeën, bedacht tijdens de eerste Energieweverij vorig jaar, die werden gerealiseerd!

3. BOEKJE 'GAS(T)VRIJ BERNHEZE'

Bernheze. Zomaar een Brabantse plattelandsgemeente. Zeker ook groen: veel natuurschoon, nog meer boerenland. Maar hoe groen zijn we zelf en met name onze huizen? Bernheze bestaat uit een aantal mooie dorpskernen. Bewust zijn in ieder dorp een of meerdere voorbeelden van duurzaam (ver)bouwen gekozen.

DOE MEE!

MELDT U VÓÓR 8 OKTOBER AAN VIA
WWW.ENERGIEWEVERIJ.EVENTBRITE.NL
ER IS RUIMTE VOOR 100 DEELNEMERS.

Dit boekje is een bundeling van een aantal eerlijke verhalen van gewone mensen die eigenlijk toch wat bijzonders gedaan hebben. Mensen uit de eigen buurt. Verhalen die inspireren en ons tot voorbeeld kunnen zijn. Het boekje heeft niet de pretentie om compleet en diepgravend te zijn. Het focust op huizen die geen aardgas meer nodig hebben. Wel hoopt het de inwoners van Bernheze te informeren, enthousiasmeren en aan te zetten tot duurzaam (ver)bouwen.

Tijdens de Energieweverij krijgt iedere deelnemer een exemplaar!

4. ENERGIELOKET 'BRABANT WOONT SLIM'

'Brabant woont Slim' is een regionale samenwerking tussen gemeenten, lokale bedrijven en lokale coöperaties die jou als particuliere woningeigenaar helpt bij het energiezuiniger maken van je woning.

Slim wonen = besparen!
Heb je je wel eens afgevraagd hoeveel je kunt besparen op je energiekosten? Via de energiecheck op brabantwoontslim.nl kom je daar heel snel achter.

Energie besparen doe je nu! Er zijn subsidies voor bijvoorbeeld dubbel glas, spouwmuur- of vloerisolatie. Vraag via brabantwoontslim.nl het subsidiepakket aan met een overzicht van alle subsidie- en financieringsmogelijkheden.

Aan de slag!
Via brabantwoontslim.nl kun je direct offertes aanvragen bij een aantal betrouwbare leveranciers uit je regio. Je kunt ook kiezen voor een persoonlijk advies, waarmee je samen met een adviseur een slimme aanpak bepaalt voor jouw eigen woonsituatie.

Slim wonen doe je nu! Voor straks...

gemeente BERNHEZE

BECO SAMEN VOOR DUURZAME ENERGIE

LOCATIE VOLGENDE ENERGIEWEVERIJ
ABDIJ VAN BERNE
ABDIJSTRAAT 49, HEESWIJK-DINTHER

OOGcontact

wie is deze Bernhezenaar?

Stuur uw oplossing voor a.s. maandag 12.00 uur naar info@demooibernhezekrant.nl onder vermelding van OOGCONTACT en maak kans op

5x 1/5 staatsloten

Ceeler Kantoorboekhandel - Heesch

't Dorp 65, 5384 MB Heesch
0412-451782

Oplossing vorige week:
Mick van Haaren uit Heesch

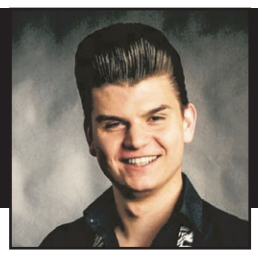

Winnaar:
Nick van der Steijn kan de staatsloten ophalen bij Kantoorboekhandel Ceelen

Werknemers van Bernheze Media worden uitgesloten van deelname.

Bernheze Media

WOORDZOEKER

O	E	N	N	E	T	N	A	Z	K	L	V
P	N	O	F	W	I	E	L	D	O	P	L
M	E	R	D	N	A	H	N	E	V	W	P
E	I	R	E	S	S	O	R	R	A	C	L
I	A	V	C	F	H	U	I	N	U	O	M
S	D	C	L	S	Y	J	S	D	P	T	T
D	E	G	N	I	K	K	A	P	P	O	K
A	I	R	C	O	B	Q	V	A	O	T	M
D	I	S	T	U	U	R	C	U	Q	B	J
L	E	D	R	O	G	O	T	U	A	C	D
H	R	S	C	H	U	I	F	D	A	K	W
U	W	J	R	P	Y	H	E	Z	Q	C	G

Zoek: AIRCO, ANTENNE, AUTOGORDEL, CARROSSERIE, HANDREM, KOPPAKKING, SCHUIFDAK, STUUR EN WIELDOP

MOOIBERNHEZERTJES

TE HUUR

OPSLAGUNIT.EU
Te huur opslagunits in Nistelrode. Afmeting unit
24m² voor € 90,- p.m.
48m² voor € 150,- p.m.
Eigen toegang.
Voor meer info 06-46111667 of www.opslagunit.eu.

KAMER IN DINTHER
Voor werkend of studerend persoon. Met gebruik van gezamenlijke badkamer en keuken. Meer informatie: 06-31576383.

AANGEBODEN

PEDICURE NISTELRODE
Dorien Visser-Hanegraaf.
Tel. 0412-612118.
Ook bij diabetes/reuma.

PEDICURE HEESWIJK-DINTHER
Jacqueline Verhagen, Oranjestraat 11, Heeswijk-Dinther. Ook bij diabetische en reumatische voet met vergoeding. Alle jaargetijden uw nagels mooi verzorgd met gelcolor, colorlak. Kalknagels? Ook hiervoor leent deze pediquemethode zich prima! Meer info of afspraak: 0413-293260.

FRIETKRAAM voor uw evenement of feest. Voor info en/of boekingen: 0413-292911/ 06-25416954. Mario & Christa Bok.

PERSONEEL

ZOEK JIJ EEN BAAN WAARIN JE ZELF JE UREN KAN INDELEN?
Kom dan snel werken in ons klantcontactcentrum.
Bel voor meer informatie Logic-Call 073-5286700.

Wij zijn op zoek naar een **GEMOTIVEERDE SCHOLIER/STUDENT** om ons team op zaterdag van 8.00 tot 17.00 uur te versterken bij onze bouwmaterialenhandel. Minimale leeftijd 17 jaar. Voor vragen kunt u contact opnemen per mail: info@nistelbosch.com

GEVRAAGD

Wie kan mij helpen aan **ANSICHTKAARTEN VAN HEESWIJK-DINTHER EN LOOSBROEK?**
Dick van de Leest 06-55325484.

OUDE/KAPOTTE MOBIELTJES
Lever ze in bij 't Mediahuys, Laar 28 in Nistelrode of Bunderstraat 1 Heesch en steun hiermee het goede doel Stichting Opkikker.

LEGE CARTRIDGES
Lever ze in bij 't Mediahuys, Laar 28 in Nistelrode en steun hiermee het goede doel Hulphond Nederland.

BIDPRENTJES
H. Leeijen. John. F. Kennedystraat 90, Heesch. 0412-451357 geha.leeijen@hetnet.nl. Ik wil ze ook graag ophalen bij u.

OUDE/KAPOTTE COMPUTERS EN LAPTOPS
Bel Wim van Nistelrooij uit Heesch, 06-12464848.
Hij probeert deze nog te maken en er samen met ONS Welzijn een goede plek voor te vinden.

LANDBOUWMACHINES:
o.a ploegen, tractor, frees, schudder, hark, maaier, mesttank, kieper, weidebloter, weisleep, tractor, vee/paardentrailer enzovoorts, 06-19076959.

TE KOOP

NIEUWE DESSO-TAPIJTTEGELS
In allerlei kleuren/soorten. Grote voorraad, scherpe meeneemprijs. Vanaf € 0,50 per tegel. Duinweg 17, Schijndel 06-23034594. Dinsdag en zondag gesloten.

ZONNESCHERM, KNIKARMSYSTEEM, ORANJE DOEK
Breedte: 3,90 meter.
Uitval: 2,50 meter
Elektrisch te bedienen. € 100,-
Tel.: 06-50636607.

KIPSALON BERNHEZE
Gewoon de allerlekkerste kip!
Voor al uw kipproducten.
Elke woensdag van 14.00-18.30 uur.
bestellen hoeft niet!
0413-229677
Jan v.d. Boomstraat 9
Heeswijk-Dinther.

WILT U EEN ZOEKERTJE PLAATSEN?
Dan is dit mogelijk vanaf € 5,-. office@demooibernhezekrant.nl of 0412-795170.

Meer! Maashorst
Magazine over mens, dier en natuur in de Maashorst
www.meermaashorst.nl

Bezoek
mooi Bernheze.nl
www.mooibernheze.nl
INFORMEERT, BOEIT EN INTERESSEERT

Keezavonden Dinther

HEESWIJK-DINTHER - **Het heeft even geduurd maar inmiddels zijn er voor dit jaar nog drie keezavonden vastgelegd in CC Servaes. De eerste keezavond zal plaatsvinden op vrijdag 13 oktober; de volgende twee op vrijdag 10 november en 8 december. Wederom zal SEM-events deze keezavonden organiseren.**

Op 13 oktober zal de zaal open zijn om 19.00 uur en wordt er om 19.30 uur gestart met dit steeds populairder wordend spel. Eindtijd is ongeveer om middernacht.

Hebben jij en je teamgenoot zin in een gezellige keezavond met kans op leuke prijzen? Schrijf je dan snel in! Inschrijven als koppel doe je door te mailen naar info@sem-events.nl.

Je ontvangt dan per mail een bevestiging met een betalingslink voor het inschrijfgeld dat € 10,- per koppel bedraagt.

Alle keezliefhebbers graag tot ziens op vrijdag 13 oktober.

DEZE WEEK: OUDEWIJVENZOMER

Zie oplossing pagina 30

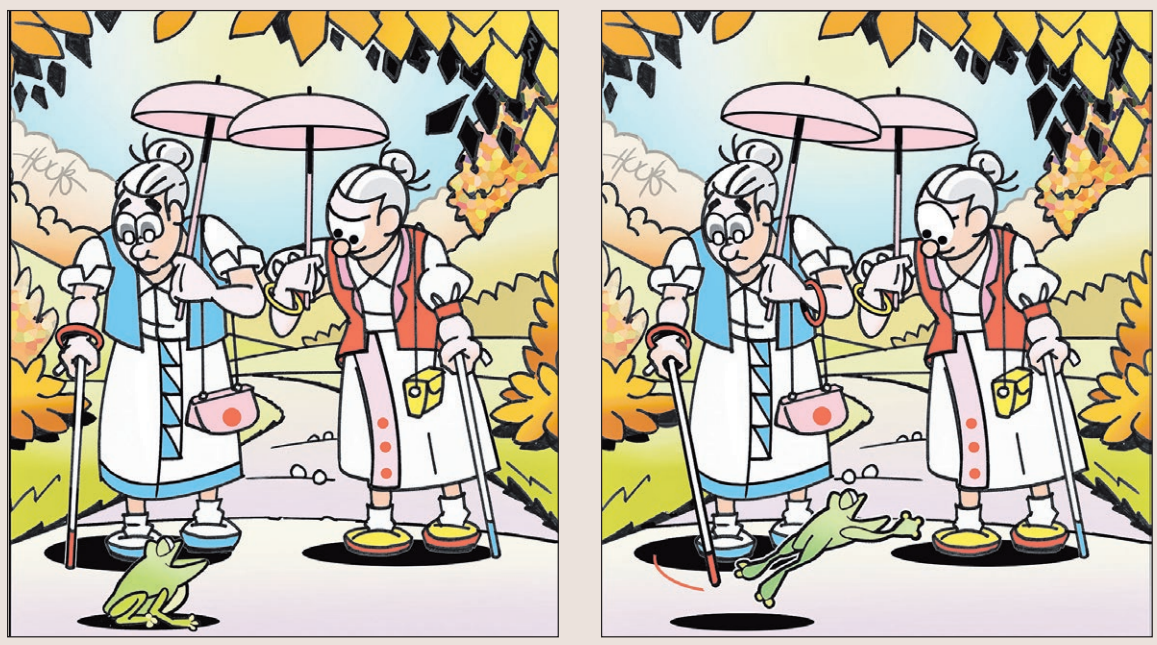

Oogstfeest
‘van Akker tot Bakker’

HEESWIJK-DINTHER - Samen met De Kilsdonkse Molen organiseert de bakkers Lamers het gezellige oogstfeest bij de molen. In de prachtige natuur rondom de molen kun je de sfeer proeven van ‘Akker tot Bakker’. Het dorsen van het graan, het malen op de ouderwetse manier en tenslotte het bakken door de bakker.

De Kilsdonkse Molen heeft dit jaar een bijzonder kroonjaar. Het is namelijk 175 jaar geleden dat de molen weer werd herbouwd na een brand. De molen die we nu kennen is gerestaureerd naar het voorbeeld van die molen van 1842. Om dit heuglijke feit te vieren begint deze dag met een Oogstdankviering in de openlucht. De viering wordt geleid door pastoor Jansen en het St. Barbaragilde. Iedereen is hiervoor uitgenodigd. De viering begint om 10.30 uur.

Daarna is de streekmarkt geopend van 11.00 tot 17.00 uur. Een markt waar volop gekocht, gekeken, geproefd, gedronken en gegeten kan worden. De barbecue gaat aan, warme broodjes komen uit de oven en er is live muziek.
De molen is ook te bezichtigen en natuurlijk is het bezoekerscentrum geopend.
Voor kinderen is er van alles te zien en te beleven. Een rit met paard en wagen of je eigen springtouw maken, het graan gemalen zien worden in de molen of wat denk je van zelf de dorsvlegel ter hand nemen?

Zondag 1 oktober van 10.30 tot 17.00 uur

De fluisterboot vaart die dag vier keer van de Kilsdonkse Molen richting Kasteel Heeswijk en weer terug.

Er is een fietsroute uitgestippeld van ongeveer veertien en achttien kilometer van Heesch naar de Kilsdonkse Molen en terug met een verrassende pitstop tussen 10.00 en 13.00 uur die verzorgd wordt door de bakkers Lamers met iets lekkers om weer energie op te doen.

> Een markt waar volop gekocht, gekeken, geproefd, gedronken en gegeten kan worden

GROTE COLLECTIE RELAXSTOELEN

adbouw
WONEN + SLAPEN
wij zijn verhuisd!
LOOPKANTSTRAAT 30 UDEN
WWW.ADBOUW.NL

Een nieuwe advertentie, huisstijl, brochure, folder, flyer of website?

Buro Tweevoud
creatieve oplossingen
Carlijn van der Steijn
T 06 14 64 11 95
Monique Raaijmakers
T 06 11 45 05 88
info@buro-tweevoud.nl
www.buro-tweevoud.nl

DRANKEN TOTAAL VERHOEVEN

Feestje?
UW WENS,ONZE ZORG!

COMPLEET AANBOD IN DRANKEN
VERHUUR VAN:
-BARKRUKKEN, STATAFELS EN TAFELROKKEN
-VAN HUISTAP TOT COMPLETE MOBIELE BAR

WAT AFGENOMEN IS EN NOG NIET AANGEBROKEN KAN RETOUR

KOM VRIJBLIJVEND LANGS, WIJ WETEN PRECIES WAT U AAN DRANKEN NODIG HEEFT

Voor echte kwaliteitswijn moet je bij onze slijterij zijn!

Graag tot ziens bij Marina en Maddy
Hoogstraat 103 - 105 Berlicum
tel: 073 503 1206
maandag t/m vrijdag 9:00-18:00 uur zaterdag 9:00-16:00 uur

INDUSTRY
SERVICE · BIOSCOOP · VEGHEL
P
Gratis parkeren!
NCB-Laan 52a, Veghel

WOENSDAG 27 SEPTEMBER 2017
De Kleine Vampier 3D: 14:45
De Emoji Film 2D: 14:45
De LEGO Ninjago Film 3D (NL): 14:45 15:00 17:15
Misfit: 17:15 20:00
IT: 17:30 20:15
Bella Donna's:
Kingsman: The Golden Circle: 17:00 20:00
The Hitman's Bodyguard: 20:15

DONDERDAG 28 SEPTEMBER 2017
IT: 19:45
Kingsman: The Golden Circle: 19:45
Bella Donna's: 20:00
The Hitman's Bodyguard: 20:00

VRIJDAG 29 SEPTEMBER 2017
De Emoji Film 2D: 16:00
De LEGO Ninjago Film 3D (NL): 16:00
Bigfoot Junior: 16:00
Misfit: 16:00
American Made: 18:45
IT: 18:45 21:45
Bella Donna's: 19:00 21:45
Kingsman: The Golden Circle: 18:30 21:30
The Hitman's Bodyguard: 21:30

ZATERDAG 30 SEPTEMBER 2017
De Kleine Vampier 3D: 13:30
De Emoji Film 2D: 13:15
De LEGO Ninjago Film 3D (NL): 13:15 16:00
Misfit: 13:30 15:45
Dummie de Mummie...: 15:45
IT: 18:45 21:45
Bella Donna's: 16:00 19:00 21:45
Kingsman: The Golden Circle: 18:30 21:30
The Hitman's Bodyguard: 18:45

ZONDAG 1 OKTOBER 2017
KLEUTERBIOS Dikkertje Dap: 11:00
De Kleine Vampier 3D: 11:00 15:45
De Emoji Film 2D: 10:45 13:15
De LEGO Ninjago Film 3D (NL): 10:45 13:15 16:00
Misfit: 13:30 16:00
Dummie de Mummie...: 13:30
Dunkirk: 15:45
American Made: 19:45
IT: 19:30
Bella Donna's: 19:45
Kingsman: The Golden Circle: 19:30

MAANDAG 2 OKTOBER 2017
IT: 19:45
Kingsman: The Golden Circle: 19:45
Bella Donna's: 20:00
The Hitman's Bodyguard: 20:00

DINSDAG 3 OKTOBER 2017
IT: 19:45
Kingsman: The Golden Circle: 19:45
Bella Donna's: 20:00
American Made: 20:00

WOENSDAG 4 OKTOBER 2017
Dikkertje Dap: 14:45
De LEGO Ninjago Film 3D (NL): 15:00
Verschrikkelijke Ikke 3 2D (NL): 17:30
Misfit: 15:00 17:30
Dummie de Mummie...: 15:00
IT: 17:00 20:00
Bella Donna's: 17:30 20:00
Kingsman: The Golden Circle: 20:00
The Hitman's Bodyguard: 19:45

PUBLIEKSPRIJS BESTE UITJE 2017

COLLEGA'S GEZOCHT!
WIJ ZIJN OPZOEK NAAR SERVICE MEDEWERKERS

Voor het complete filmprogramma, online reserveringen en tijden:
INDUSTRYBIOSCOOP.NL
0413 - 82 09 90

INFORMATIE voor de KERNEN

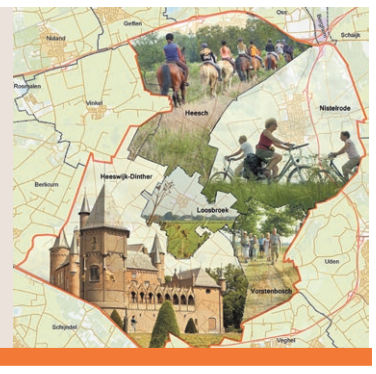

Comité van Aanbeveling smeerolie voor Voedselbank

21 September werd het comité geïnstalleerd

BERNHEZE/OSS - **Een oud-burgemeester, een oud-topman uit het bedrijfsleven en een onderneemster. Oftewel Herman Klitsie, Rob Prins en Candy Sanders. Dit prominente trio vormt het Comité van Aanbeveling van de Voedselbank voor Oss en Omstreken. Donderdag 21 september is het comité geïnstalleerd tijdens een korte bijeenkomst op de Voedselbank in Oss. "Wij zien jullie als de smeerolie voor de Voedselbank in contacten met het bedrijfsleven en andere organisaties", verwelkomde VB-voorzitter Piet Coolegem de leden van het Comité van Aanbeveling.**

"We hebben al goede contacten met een aantal bedrijven en organisaties in Oss en omgeving, maar tijdens het organiseren van een benefietconcert eerder dit jaar merkten we dat sommige deuren toch moeilijk open te krijgen zijn. Met deze leden van het Comité van Aanbeveling rekenen we erop een nieuw breekijzer in handen te hebben", zegt Coolegem. Hij is trots op het comité. Andere voedselbanken in Nederland gingen Oss voor en de VB-voorzitter hoorde vaak dat het inzetten van zo'n comité effect heeft.

De Osse Voedselbank ziet het als een volgende stap in het proces van professionalisering. Met dit Comité verwacht de Voedselbank dat partners nog makkelijker een relatie aangaan met de organisatie die zich inzet voor de armsten in de regio Oss.

Iedere week regelen tegen de vijftig vrijwilligers de voedselpakketten voor Oss en Omgeving. De laatste maanden zijn dat er circa 175, waarmee ongeveer 500 personen in de regio aan een dagelijkse maaltijd worden geholpen.

Het beste onderwijs voor iedereen

"Ik ben een kind van de 'Mammoetwet', waarbij ik als 'moeizaam lerende leerling' de mogelijkheid heb gekregen om via de huishoudschool door te groeien naar de hbo-medisch analistenopleiding. Nu heb ik met Peduca in Heesch en Oss mijn eigen opleiding voor mbo-professional in voetzorg en is onderwijs mijn (bijna) dagelijkse bezigheid. Investeren in onderwijs vormt de sleutel tot succes en persoonlijke groei voor iedereen.

D66 vecht voor het beste onderwijs en eerlijke kansen. Voor iedereen. Het is van groot belang om onderwijs de kwaliteit en aandacht te geven die het verdient. Daarom heb ik vanaf de tijd dat ik mocht stemmen altijd op D66 gestemd, juist vanwege het onderwijs. D66 vindt dat iedereen ongeacht zijn of haar achtergrond gelijke kansen verdient voor de toekomst en dat beter onderwijs de beste manier is om dit te bereiken. Het is belangrijk dat je een leven lang kunt leren. Daarom ben ik D66."

Ben jij ook D66? Laat het ons weten! Ikbend66@gmail.com

Lokaal: Toekomstbestendig

Mieke Dobbelsteen, bestuurslid Lokaal

Maandag 18 september was de informatieavond van Sport in Loosbroek. Een groepje geïnteresseerden en afvaardigingen van de clubs had zich verzameld in de kantine van WHV. Vanuit de werkgroep werd er aan de hand van een duidelijke presentatie uitgelegd wat de status was en welke stappen er nog zouden volgen. Hartstikke overzichtelijk en interactief!

Ik zat daar natuurlijk als inwoner van Loosbroek, maar ook wel als bestuurslid van Lokaal. Wat me sowieso aansprak is dat de clubs elkaar al hadden opgezocht voordat de gemeente dit had gevraagd. En de woorden van de werkgroep brachten me ook weer terug naar de tijd dat we als lokale partijen ABB, Bernheze Solidair en OPG samen gingen.

De clubs willen het sportpark toekomstbestendig maken. Toekomstbestendig was ook voor ons een aanleiding om samen te gaan. Ook termen als samenwerken, elkaar aanvullen, krachten bundelen en elkaar versterken waren destijds onze kernwoorden. Extra leuk is het te bemerken dat ook deze clubs elkaar energie geven en enthousiasmeren en dat ideeën als vanzelf ter tafel komen.

Kortom, trots op de Loosbroekse clubs, nog steeds trots op Lokaal en wat ons betreft een 'go' voor de impuls die aan Loosbroek wordt gegeven met de aanleg van tennisbanen!

mieke@lokaal.nu.

Progressief Bernheze: Zonnepanelen op Heesch-West

Jesse Jansen, Commissielid Progressief Bernheze.

Bedrijventerrein Heesch-West is een project van de lange adem. Al jaren wordt er hard gewerkt om het grote bedrijventerrein, dat Bernheze samen met de gemeenten Oss en 's-Hertogenbosch gaat runnen, draaiende te krijgen. Maar de economische crisis gooide het nodige roet in het eten. Het deed de markt, vraag en toekomstperspectieven van het bedrijventerrein flink veranderen.

Want ondanks de goede economische ontwikkelingen weten we dat we ook de komende jaren niet het hele terrein zullen kunnen vullen met bedrijven. Progressief Bernheze vindt het zonde om zoveel gronden die zijn aangekocht met gemeenschapsgeld niet op een goede manier te gebruiken. Daarom denken wij al jaren na over een alternatieve invulling van een deel van het terrein.

In 2013 kwam onze fractie dan ook met een plan om een deel van de gronden, die bedoeld zijn voor het bedrijventerrein, te vullen met zonnepanelen. Een simpele manier om gronden, die anders nog jaren braak liggen, op een nuttige en duurzame manier te gaan gebruiken. Daarmee kunnen we de gronden toch nog het nodige rendement voor onze gemeenschap laten opleveren. De raad omarmde het plan unaniem.
Nu, jaren later, ligt er een plan van het college voor. Een plan dat een zonnepark wil vestigen, maar niet op leegstaande gronden van het industrieterrein. Nee, het college gaat, naar het lijkt, groen in het gebied naast het industrieterrein weghalen en daar panelen plaatsen. Dat was niet het idee van de raad. Het college heeft ons flink wat uit te leggen…

Reageren?
j.jansen@progressiefbernheze.nl.

Meer! Maashorst

DEZE WEEK VALT DE MEERMAASHORSTKRANT IN DE BUS
NIET GEHAD?

Laat het ons weten via info@meermaashorst.nl.

www.meermaashorst.nl

van Liempd Tuin & Parkmachines

NAJAARSACTIE
Benzine bladblazer

Snel en makkelijk verwijderen van bladeren en maaigoed

BG 56
van 329,-
nu 269,-

Weijen 77a - 5388 HM Nistelrode
tel. 0412 - 611004
www.vanliempdtuinenpark.nl

SP: Feest op 21 maart

Jan Raaimakers, voorzitter SP Bernheze

Op 21 maart vindt het feest van de democratie plaats. Op die dag mag iedereen van achttien jaar en ouder gaan stemmen. We gaan stemmen voor een nieuwe gemeenteraad. Ook de inwoners van Bernheze. De SP Bernheze zal zeker aan deze verkiezingen meedoen. De nieuw te kiezen gemeenteraad zal uit 23 leden bestaan. Dat zijn er twee meer dan nu. De SP wil ook na 21 maart zich blijven inzetten voor de inwoners van Bernheze.

Verkiezingen
Iedere vier jaren vieren we 'het feest van de democratie' in 'gemeenteland'. Ben je achttien jaar of ouder? Dan mag je 21 maart gaan stemmen voor de nieuwe gemeenteraad. Erg belangrijk is dat kiezers zich van tevoren goed informeren. Want je zit vier jaar vast aan je keuze. De SP Bernheze is daarom bezig een helder en duidelijk programma te schrijven. De SP zal dat programma publiceren op websites en via social media. Daar is helder te lezen wat de SP wil met Bernheze na 2018. Mocht u een papieren exemplaar van het programma willen hebben, dan stelt de SP Bernheze dat beschikbaar. Er komt een lijst met SP kandidaten voor de raadszetels. Het lijkt ver weg, maar het is zo maart. De SP Bernheze wil na maart blijven opkomen voor de belangen van de inwoners van Bernheze. Zoals u weet kunt u altijd op de SP rekenen en niet alleen in verkiezingstijd. De SP hoopt op uw stem 21 maart.

CDA: Stuik-KBO-Gymzaal Combinatie

Erik van der Wijst, Burgerlid CDA Bernheze

De uitbreiding tot een multifunctionele accommodatie met een nieuwe gymzaal in Vorstenbosch is weer een stapje dichterbij, al meerdere jaren staat die op de politieke agenda. CDA Bernheze heeft zich vanaf de start van de nieuwe coalitie direct voor de realisatie van deze nieuw te bouwen gymzaal ingezet.

Multifunctioneel
Een gymzaal geschikt voor multifunctioneel gebruik. Dus zowel voor sport en spel voor de schooljeugd als voor andere culturele activiteiten en lokale zorg en dagopvang. Met dit plan wordt ook de KBO-ruimte aanzienlijk vergroot en gemoderniseerd.
Mede door de inzet van onder andere de dorpsraad Vorstenbosch, lokale initiatieven en natuurlijk ook CDA Bernheze is de realisatie van dit project opgenomen in de begroting. Nu gaat via een gefaseerde aanpak als eerste gestart worden met de realisatie van de nieuwe gymzaal.

Snelle realisatie
Daarna kunnen er op de plaats van de oude gymzaal woningen gebouwd worden. Dat kan ook via een CPO project, waarbij, naar behoefte, ook ouderen gezamenlijk een initiatief nemen. Eerder is dat al succesvol uitgevoerd door jongeren.

Bij de raadsvergadering van 28 september staat het ontwerpbestemmingsplan voor de nieuwe gymzaal op de agenda.

Tijdens de behandeling hiervan zal CDA Bernheze nadrukkelijk aanwezig zijn met als doel een snelle realisatie van dit plan.

Erik: 'Woningen op de plaats van de oude gymzaal'

VVD Bernheze: Onze inwoners nu 'eerst'

Jack van der Dussen, Fractievoorzitter VVD-Bernheze

Het college heeft onlangs bekend gemaakt haar belofte in te lossen door extra statushouders in de gemeente te huisvesten. In februari 2016 is een motie door de gemeenteraad aangenomen om extra statushouders in de gemeente te huisvesten in verband met de hoge instroom van vluchtelingen, aangezien er geen steun was voor de vestiging van een AZC in Heesch.

Alle gemeenten moeten naar verhouding, ieder jaar, een aantal statushouders huisvesten. De gemeente heeft dit jaar al aan haar verplichting(en) voldaan.

Er is een aantal inwoners in de gemeente die al een langere tijd op de wachtlijst staat voor een sociale huurwoning en geduld moet hebben omdat voorrang wordt verleend aan statushouders.

Voor de VVD-Bernheze is nu het tijdstip aangebroken om zorg te dragen dat onze inwoners nu eerst in aanmerking komen voor een woning en dus geen uitvoering te geven aan het huisvesten van extra statushouders. Geen noodzaak meer!

Er zijn vele woningbouwprojecten in uitvoering/ontwikkeling, waarbij een groot aantal sociale huur- en koopwoningen beschikbaar komt, zoals plan Rodenburg in Heeswijk-Dinther, Plan De Erven in Heesch en het project tegenover de kerk in Heesch. Er komen meer dan 42 appartementen op locatie de 'oude' Chinees in Heesch en 't Dorp 1-3 in Heesch; dit tot grote tevredenheid van de VVD-Bernheze.

Er verscheen een bericht van de provincie over de woningbouw waarbij gemeenten moeten afstappen van op het oog lucratieve nieuwbouwprojecten op uitbreidingslocaties, die in vele gevallen niet aansluiten bij de vraag naar betaalbare woningen. De opdracht voor de wethouder: meer goedkope woningen voor kleinere huishoudens!

Reageren?
www.bernheze.vvd.nl/contact.

Blanco: Lekker duurzaam wonen in eigen dorp

Marko Konings, Fractievoorzitter Politieke Partij Blanco

Iets meer dan een jaar geleden hebben we de Bernhezer woonvisie vastgesteld. Daarin wordt bepaald wat voor huizen er gebouwd gaan worden, en waar. Politieke Partij Blanco heeft toen twee belangrijke voorstellen gedaan: meer goedkope woningen bouwen in alle kernen, en duurzaam (gasloos) bouwen. Beide voorstellen van ons werden aangenomen.

Om maar met het laatste te beginnen, het gasloos bouwen wordt nu standaard in onze gemeente. De nieuwe wijken De Erven in Heesch, Heeswijkse Akkers in Heeswijk-Dinther, Eggerlaan in Vorstenbosch en Laar-Achterstraat in Nistelrode krijgen geen gasaansluiting meer. Een goede stap op weg om een energieneutrale gemeente te worden. Duurzame woningen zijn de toekomst, maar zeker zo belangrijk is het ook dat de huizen betaalbaar zijn voor onze inwoners. Er is grote behoefte aan goedkope huur- en koopwoningen; voor ouderen, maar zeker ook voor jongeren die graag in eigen dorp willen blijven wonen. Ook komen er steeds meer alleenstaanden die niet zitten te wachten op grote en daardoor dure huizen. Ons voorstel om niet alleen in Heesch en Nistelrode, maar in alle kernen extra goedkope woningen te bouwen is ook aangenomen.
We willen onze dorpen graag leefbaar houden. Bovenstaande voorstellen dragen daar aan bij. Politieke Partij Blanco is blij dat haar initiatieven nu ook in praktijk gebracht worden.

Meer weten of meedenken over nog meer plannen voor onze dorpen? Neem dan contact met ons op via info@ppblanco.nl of 06-11311713.

Nationale Snipperdag op 4 oktober

HEESCH - **Dit jaar wordt alweer de tiende editie van de Nationale Snipperdag gehouden. Al tien jaar kunnen bedrijven of particulieren oude vertrouwelijke documenten zoals archieven, administratie of klantgegevens gratis laten vernietigen op een van de vier Reisswolf-locaties in Nederland, waaronder de locatie van Reisswolf in Heesch.**

REISSWOLF®
secret. service.

Afgezien van de gratis dienst die Reisswolf deze dag biedt, wordt er per ingezamelde ton papier een sponsorbedrag aan Stichting Nationale Boomfeestdag gedoneerd.
Vorig jaar werd er maar liefst 147.500 kilo papier ter vernietiging aangeboden op de Nationale Snipperdag, waardoor het goede doel een donatie van € 2.950,- mocht ontvangen.

Meedoen aan deze actie?
Tijdens de Nationale Snipperdag kan iedereen vertrouwelijke documenten inleveren. Het inleveradres in Heesch is gevestigd aan de Zoggelsestraat 7. De Snipperdag begint om 10.00 uur en eindigt om 16.00 uur. Aanmelden of inschrijven is niet nodig. Deelnemers kunnen vrijblijvend langskomen om hun vertrouwelijke documenten te laten vernietigen door Reisswolf.
Meer weten? Kijk op www.nationalesnipperdag.nl.

cc Servaes
Waar je elkaar ontmoet
OPEN DAG
15 OKTOBER
14.00 - 17.00 UUR
www.ccservaes.nl

LUCHTPOST BULGARIJE

Mijn naam is Marjolein van de Donk en ik kom uit Loosbroek. Ik heb in Maastricht Mode gestudeerd, in Amsterdam gewerkt en in Londen nog een opleiding gevolgd. Daarna nog iets meer dan een jaartje in Den Bosch gewoond, maar nu wonen we heerlijk in Bulgarije.

Ik ben getrouwd met een man uit Valkenswaard en wij hebben drie kids waarvan de jongste is geboren in Bulgarije. Wij wonen midden in het centrum van Sofia, de hoofdstad. Er is hier een heleboel anders dan in Nederland. Toch wonen wij hier heel prettig en hopen nog een tijdje te kunnen blijven.

Mijn achtergond ligt in de mode. Elke stad heeft een ander soort mode en je ziet andere trends in het straatbeeld. In Bulgarije houden de mensen meer van 'bling, bling' en 'in your face'. Je zag deze zomer bijvoorbeeld een voorkeur voor een specifieke trend, de spijkerbroeken die zo ongeveer alleen nog maar aan de twee zijnaden aan elkaar zaten. Waar er dan nog net wel een stukkie stof over was, graag een 'plakdiamant'. Heerlijk!

Door veel mensen wordt hier oude kleding niet zo snel weggegooid, liever wordt het gerepareerd. Afgelopen winter stond onze berg, de Vitosha, vol van de mensen met skipakken uit één stuk. Voor iemand uit de mode-branche is dat zeker ook inspirerend.

'In de winter ga ik de deur niet uit zonder mijn enorme jas en snowboots. De kids hebben altijd een skipak aan'

Er wordt ook meer tweedehands kleding gekocht, die vervogens met veel stijl gedragen wordt. Dit heeft mij wel veranderd.
Ook al lukt het mij vaak niet om kleding tweedehands te kopen, ik probeer wel alleen kleding te kopen wanneer ik zeker weet dat het lang bij me blijft passen en dus niet te veel trendgericht is. Laat ik er wel bij zeggen dat mijn maat, maat 42, hier vaak niet te krijgen is! Schoenen heb ik hier nog nooit kunnen kopen, tewijl ze lekker uitgesproken schoeisel hebben voor een prima prijs.

Ik vind dus eigenlijk dat we in Nederland te snel kleding weggooien. Gewoon als het even niet meer hip is, omdat we teveel vanuit trendimpuls kopen en niet genoeg onze eigen stijl volgen. We gooien in Nederland nog wel eens kleding weg met het idee dat het er nog goed uit ziet en dat er dus best iemand anders nog plezier van kan hebben. Daarbij wordt wel vergeten dat, bijvoorbeeld in Bulgarije, de mensen gemiddeld flink wat maatjes kleiner zijn...

En dan nog een groot verschil met Nederland zijn de seizoenen. Hier in de zomer, wanneer mijn man thuis komt na zijn werk, duikt hij meteen de kast in om toch nog even een korte broek aan te kunnen doen. In de winter ga ik de deur niet uit zonder mijn enorme jas en snowboots. De kids hebben altijd een skipak aan. Dan kunnen ze lekker rennen door de metershoge sneeuw! Daar zie ik al wel naar uit, maar het was dit weekend nog gewoon 28 graden...

Groetjes Marjolein

www.marjoleinvandedonk.com.

Steeds meer fairtrade bedrijven in Bernheze

WAAR

De Bakkers Lamers

Rabobank

BERNHEZE- **Er wordt hard gewerkt door de werkgroep Fairtrade Gemeente Bernheze. Zo is bijvoorbeeld in kaart gebracht én geïnventariseerd welke bedrijven en instanties al door hen benaderd zijn en welke nog niet. Onlangs hebben drie nieuwe bedrijven de bekende sticker 'Wij doen mee' gekregen. Tevens wordt gekeken of er door de deelnemers aandacht wordt besteed aan Maatschappelijk Verantwoord Ondernemen (MVO).**

"We moeten dit jaar veel uitbreiden om aan de voorwaarden te voldoen bij het grotere aantal inwoners. Die nieuwe bedrijven zijn Rabobank Oss/Bernheze, De Bakkers Lamers in Heesch en WAAR in Nistelrode", vertelt voorzitter Bert Bakker. "Rabobank doet de cateringinkoop zoveel mogelijk fairtrade. Extra aandacht is er voor MVO. Bij de schoonmaak gebruikt zij producten die het milieu zo weinig mogelijk belasten en de bank werkt zoveel mogelijk digitaal. De Bakkers Lamers gebruiken Callebaut chocolade, dat is van 100 procent duurzaam geteelde cacaobonen. Deze chocolade wordt verwerkt in bonbons en als garnering op taarten".

Duurzaam

Bestuurslid Jan Burger vult aan: "Verder is Lamers een gecertificeerd leerbedrijf waarbij ze leerlingen van elk niveau een stageplaats aanbiedt. Lamers werkt graag mee om de gemeente fairtrade te houden, zeker wat betreft het MVO." WAAR richt zich op fairtrade cadeaus en woonartikelen. Ook zijn er streekproducten en accessoires die handgemaakt en duurzaam zijn. De winkel is gevestigd in het voormalige tuincentrum van Lips Groen. De werkgroep roept het bedrijfsleven op om steeds meer MVO te gaan ondernemen. Meer info via info@bernhezefairtrade.nl.

Benefietconcert Ivo Janssen in kasteel Heeswijk

HEESWIJK-DINTHER -**Tijdens een benefietconcert voor Amref Flying Doctorsrijdagavond op vrijdagavond 6 oktober speelt in kasteel Heeswijk de bekende concertpianist Ivo Janssen. Op het programma staan twee werken van de componist Simeon ten Holt: 'Canto Ostinato' en 'Natalon in E'.**

Vooral de 'Canto Ostinato' is een bij velen geliefd werk en heeft door de herhalingen en cadans een meditatieve sfeer. 'Natalon in E' is een van de belangrijkste stukken van Ten Holt, de muziekgeschiedenis is in dit stuk hoorbaar aanwezig. Voeg daarbij de prachtige Wapenzaal van het sfeervolle kasteel Heeswijk en de ingrediënten voor een mooie avond zijn aanwezig.

Amref werkt intensief samen met de plaatselijke bevolking en draagt zo bij aan zeer duurzame verbeteringen in de gezondheidszorg in Afrika.
Voorbeelden zijn waterprojecten, opleidingen voor verpleegkundigen en verloskundigen. Maar ook het ontwikkelen van een alternatief ritueel voor vrouwenbesnijdenis heeft bijgedragen aan een flinke verbetering van de gezondheid van meisjes en vrouwen in landen als Tanzania en Kenia.

Ivo Janssen is een van de bekendste Nederlandse pianisten, hij geeft concerten in binnen- en buitenland en heeft het volledige werk voor klavier van J.S. Bach op cd vastgelegd. De afgelopen jaren verbouwde hij in Amsterdam eigenhandig een munititieschip tot concertzaal. Op deze bijzondere locatie in hartje Amsterdam, genaamd Janssenbeton, geeft hij geregeld recitals. De cd-opname van Ivo Janssen van 'Canto Ostinato' werd door Simeon ten Holt zelf genoemd als de beste opname van dit werk.

Kaarten voor deze bijzondere avond kosten € 20,- en zijn te reserveren via r.meeusen53@upcmail.nl.

Kasteel Heeswijk Bevrijd 1944

HEESWIJK-DINTHER - **In het najaar van 1944 braken de geallieerden door de Duitse linies en bevrijdden Brabant.**

Ook bij kasteel Heeswijk werd gevochten. De bevrijding van het kasteel wordt op zondag 1 oktober nagespeeld als 'living history'. Groepen 're-enactors' bivakkeren in authentieke stijl op het landgoed. Historische voertuigen, wapens, uniformen en zelfs muziek uit 1944 brengen het kasteel terug in de tijd. De bezoeker kan zich mengen tussen de burgers en militairen.

Dezen geven deskundige informatie. Duitsers en geallieerden raken op zondagmiddag in gevecht als de Duitsers van het kasteel verjaagd moeten worden. Deze battles vinden plaats om 12.45 en 16.00 uur. Entree: € 10,- voor volwassenen en € 6,-

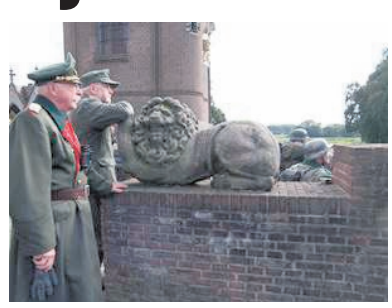

voor kinderen. Online kaarten reserveren en meer informatie via www.kasteelheeswijk.com.

Jarno en Robin houden van elkaar

Kinderen mogen niet ontbreken in ons leven

TEKST EN FOTO: WENDY VAN LIJSSEL

HEESWIJK-DINTHER – Ze houden van elkaar en hebben beiden een sterke kinderwens. So far, so good. Jarno en Robin zijn echter mannen. Om een kindje, en bij voorkeur twee, te krijgen hebben zij een lange en moeilijk weg te gaan. Om mensen ervan bewust te maken dat het vooral voor twee mannen niet mee valt om vader te worden en omdat er nauwelijks iets geregeld is in de wet en zij het hoog tijd vinden dat hier iets aan gedaan wordt, doen zij hun verhaal.

Jarno en Robin hebben al zeven jaar een relatie en zijn toe aan een volgende fase. “We zijn klaar met onze studies, hebben beiden een baan en zijn op zoek naar een woning in de regio”, vertellen ze. De heren zijn bezig om hun gezamenlijke leven vorm te geven. Een leven waarin in de toekomst kinderen niet mogen ontbreken. “We hebben beiden een hele sterke kinderwens”, melden Jarno en Robin en vervolgen: “Het is voor ons altijd duidelijk geweest dat we op enig moment hoe dan ook een weg zouden bewandelen om samen een kind te krijgen.”

Hoeveel wegen er zijn en welke weg te nemen, werd voor hen enkele maanden geleden echt duidelijk na een informatieavond van Stichting Meer dan Gewenst, die zich in samenwerking met belangenorganisatie COC inzet voor lesbo(wens)moeders en homo(wens)vaders.
“Ze organiseren onder andere informatieve bijeenkomsten over de juridische, sociale, medische en wetenschappelijke aspecten van LHBT-ouderschap. Ook wordt er voorlichting gegeven en een actieve lobby gevoerd voor het verbeteren van rechten van ouders en kinderen”, vatten Robin en Jarno het samen. Zij willen bij voorkeur twee kinderen krijgen via een draagmoeder en IVF zodat het kind ook (gedeeltelijk) de genen heeft van een van hen.

De heren moeten dus op zoek naar een draagmoeder. “Het is strafbaar om een oproep te doen om een draagmoeder te vinden. Het is de bedoeling dat we zelf iemand zoeken in bijvoorbeeld onze vrienden- en kennissenkring. Als het al lukt om een draagmoeder te vinden, moeten we aansluitend een kliniek vinden die IVF wil toepassen.

Niet elk ziekenhuis werkt hieraan mee. IVF wordt namelijk alleen toegepast bij vrouwen die vanwege medische problemen moeilijk zwanger worden”, vertellen Jarno en Robin. Dat lesbiennes die zwanger willen worden wél een oproep mogen doen voor een zaaddonor, is volgens de heren een financiële kwestie. “Zaad doneren is zo gedaan en kost verder niets. Een zwangerschap en alles wat daarbij komt kijken wel”, weten ze.

> “Bezig hun gezamenlijke leven vorm te geven

Het is nog steeds slechts een fractie van alles waar de heren aan moeten denken, doen of in terecht komen. “Alles moet echt vanaf het begin tot het eind tot in detail met elkaar overlegd, afgestemd en vastgelegd worden. Gaan wij mee naar controles en echo’s en wil zij dat? Zijn we bij de bevalling? Hoe lang na de bevalling komt het kind bij ons? Wil de draagmoeder het kind blijven zien? Willen wij dat? Hoe vaak dan?” Volgens de heren schiet de Nederlandse wetgeving tekort. “Er is nauwelijks iets geregeld of vastgelegd. Resoluut: “We vinden dat er een wet moet komen inzake draagmoederschap, dat elk ziekenhuis mee zou moeten werken aan IVF en dat ook homo’s het recht moeten hebben om actief en in de openbaarheid een oproep te mogen doen voor een draagmoeder.” De heren hebben geen moeite om hun verhaal in alle openheid te vertellen, want: “We denken dat het goed is als mensen zich er bewust van worden hoe moeilijk het voor homo’s is om een kind te krijgen.”

Verontwaardigd: “Wij houden van elkaar en willen graag kinderen. Waarom zouden wij dat niet mogen of ongeschikt zijn voor het ouderschap?”

Auto & Motor NIEUWS

‘De stank van benzine en herrie van auto’s is fantastisch!’

Peter van Grunsven

Tekst: Matthijs van Lierop Foto’s: Ad Ploegmakers.

HEESWIJK-DINTHER - **Voorbij scheurende oldtimers en de geur van olie en benzine. Peter van Grunsven, een ondernemer gevestigd in Heeswijk-Dinther, vindt dat helemaal geweldig. Sinds 2002 heeft hij een Porsche 911 uit 1982, een klassieke auto waar Peter mee omgaat alsof het zijn eigen kind is.**

De foto van Peter en zijn oldtimer werd op een later moment gemaakt, want op de dag van de afspraak regende het dat het goot. “Mijn oldtimer komt alleen met mooi weer de garage uit”, vertelt Peter. Zijn auto mag dan 35 jaar oud zijn, een oldtimer is een klassieke auto waar zuinig mee wordt omgegaan. “Het is een prachtige auto waar ik hartstikke blij mee ben”, zegt Peter, die altijd al gek was van auto’s. Aanvankelijk was zijn auto blauw, tegenwoordig fel oranje waardoor zijn Porsche een opvallende auto is.

Niet alleen houdt Peter van zijn eigen oldtimer. Onlangs reisde hij met vrienden naar Goodwood in Zuid-Engeland voor een oldtimer racefestival. Hier zag hij vele verschillende oldtimers. De klassieke auto’s werden niet alleen tentoongesteld, er werd ook in geracet op het circuit van Goodwood. Enthousiast laat Peter zijn gemaakte foto’s en video’s zien op zijn telefoon. “De stank van olie en benzine en die herrie, ik vind het fantastisch! Dat geluid van een auto, daar geniet ik echt van”, zegt Peter terwijl hij een video laat zien waarin voorbij scheurende auto’s te zien zijn.

Naast Engeland is Peter in meerdere landen geweest om te genieten van klassieke auto’s.

‘Mijn oldtimer komt alleen met mooi weer de garage uit’

Zo was hij eerder al in België, Duitsland, Frankrijk en zelfs in de Verenigde Staten. Daar bezocht Peter een restauratie-evenement in Los Angeles. Komend jaar wil hij in Amerika de ‘Porsche Rennsport Reunion’ bezoeken; de grootste verzameling van Porsches. Ook in Nederland bezoekt Peter auto-evenementen. Enkele jaren geleden deed hij met zijn Porsche 911 twee keer mee aan de ‘Stelling van Amsterdam Rally’; een race voor routiniers en beginnende rallyrijders.

Ook de circuits van Le Mans in Frankrijk en Spa Francorchamps in België waren erg fraai. “Je betaalt entree, maar mag bij oldtimerraces vervolgens alles zien. Je loopt gewoon langs de auto’s, tussen de monteurs door”, vertelt Peter, die ook mee reed op de circuitdag in Spa. Opnieuw pakt hij zijn telefoon tevoorschijn en zoekt hij naar foto’s. “Kijk, hier zie je al dat mijn wielen naar binnen draaien”, zegt Peter. Vervolgens maakte hij met zijn auto een 360 graden draai, maar gelukkig gaf dat voor hem en zijn auto geen nare gevolgen.

Oldtimers vindt Peter het mooist, maar hij kan ook genieten van moderne, snelle auto’s. “Formule 1 vind ik ook heel leuk.
Max Verstappen is geweldig en daarom volg ik nu nog meer de Formule 1. Op zondagen zit ik voor de televisie”, zegt de autoliefhebber, die verder graag naar autoprogramma’s zoals ‘Topgear’ kijkt. “En uiteraard lees ik ook tijdschriften over oldtimers”, besluit hij.

Peter: ‘Formule 1 vind ik ook heel leuk. Max Verstappen is geweldig en daarom volg ik nu nog meer de Formule 1’

autobedrijf Minnaar
Brouwersstraat 19
5473 HB Heeswijk-Dinther
T. 0413-29 41 24
www.autobedrijfminnaar.nl

Een greep uit onze voorraad!

Citroen C2	2006	€ 3499,-	**Peugeot 307** AUTOMAAT	2003	€ 2900,-
Citroën C3 1.1 Atraction	2005	€ 2950,-	**Toyota Aygo** 5 drs zwart airco	2010	€ 4600,-
Citroen C3 1.6 EHDi, 60D km	2012	€ 8950,-			
Citroën Xantia 1.8-16V	1998	€ 1600,-	Cabriolet:		
Daewoo Kalos 1.4 Style	2003	€ 1999,-	**BMW Z3** 2.0 6 cil. widebody	1999	€ 6450,-
Daewoo Lanos 1.5 sx	1999	€ 650,-	**Ford Street Ka**	2004	€ 3499,-
Fiat Panda 1.1 Active	2005	€ 1999,-	**Peugeot 206 CC**	2005	€ 5950,-
Fiat Panda airco	2004	€ 3450,-	**Vw Golf** TDI	1998	€ 1250,-
Fiat Panda 1.2 panoramadak	2007	€ 3499,-			
Hyundai Atos Spirit	2000	€ 1500,-	Motoren:		
Hyundai Matrix	2001	€ 1450,-	**Kawasaki Vulcan** 750 custom zwart	1990	€ 1999,-
Mercedes C180 Station 1.8i	2006	€ 8900,-			
Opel Agila 1.2 Color edition	2001	€ 1750,-	Bedrijfswagens excl. btw:		
Peugeot 106	2003	€ 1999,-	**Citroën Berlingo** 1.6 HDI	2007	€ 3250,-
Peugeot 307 1.6-16V	2003	€ 2250,-	**Opel Combo** 1.3 CDTi	2004	€ 1499,-
Peugeot 307 SW 1.6-16V	2003	€ 2450,-			

REQUAL · eurol · RDW erkend · TORALIN

CHRIS VAN VELZEN AANHANGWAGENS

Onze service

* Goede kwaliteit
* Diverse maten en soorten aanhangwagens leverbaar
* Prima inruilmogelijkheden
* Ruime openingstijden
* Ruime keus en onafhankelijk advies
* Snelle service van o.a. reparatie

Retselseweg 7
5473HC Heeswijk-Dinther
0413-292607 / 06-515 88 237
info@chrisvanvelzen.com
www.chrisvanvelzen-aanhangwagens.com

Autobedrijf W. van Dijk
NAP Nationale Auto Pas
Hommelsedijk 14
5473 RG HEESWIJK-DINTHER
Telefoon: 0413-291887

OOK VOOR REPARATIES EN APK KEURINGEN

Ford Fiësta 1.0	2014	Toyota Yaris 1.2	2014
Ford Fiësta Diesel	2014-2015	Volkswagen Lupo	2003
Ford KA 1.3	2000-2006	Volkswagen Polo 1.2	2012
Ford Focus 1.6 D	2006-2007-2008	Volkswagen Up	2012-2014
Ford Focus 1.6 77kw	2012	Volvo V40 1.6TD	2013
Ford Focus 1.0 74 kw	2012	**STATIONWAGONS:**	
Ford B-Max	2013	Ford Focus 1.6 D	2013
Ford Grand C-MAX 1.6	2012	Ford Focus 1.6 ecoboost	2012
Honda CR-V 2.0i Elegance	2010	Ford Focus 1.6i	2005
Peugeot 107	2011	Skoda Octavia 1.4 103kw	2013
Peugeot 207	2008	**BEDRIJFSAUTO’S:**	
Toyota Aygo 1.0 4-drs	2012	Ford Transit D	2010

Een man is zoals hij auto rijdt

autobedrijf LANGENS
het adres voor al uw reparatie- en schadeherstel
Tramstraat 18 - 5388 GG Nistelrode - (0412) 61 20 76 - info@autobedrijflangens.nl
SCHADEHERSTEL
Gratis leenauto • Geen eigen risico • Onderhoud • Service
- **Mini 850 de Luxe**, gerestaureerd lichtmetalen wielen 1975
- **Seat Ibiza** 1.4 SC Copa plus, 73.000 km, clima, nieuw model 2012
- **Skoda Fabia** 1.4 16v stuurbekr. ce afstand 5-Drs 2004 verkocht
- **Suzuki Swift** 1.2, Comfort Easss, airco, stoelverwarming, 100.000 km, 2012
- **Suzuki Swift** 1.3i, 5-drs, airco, 2008
- **VW Caravelle** 2.5 TDI Camper met hefdak, uniek exemplaar met Leder Navi enz., 1999
- **VW Golf** 1.4 TSI Highline PCD V + A, Privacy glass, 125.000 km, 2012
- **VW Golf** 1.6 TDI Highline Navy, Privacy glass, PCD V + A, 109.000 km, 2012
- **VW Golf** 1.6 TDI, 5-drs, navi, PDC achter, 95.000 km, 2011 verkocht
- **VW Golf** 2.0, GTD, 184 PK, aut. station, Bi-Xenon, navi, panoramadak, clima, 18 inch, 6.900 km, 2015
- **VW Golf** 1.6 TDI Highline Navi, PD Alcantara 115.000 km 2011 verkocht
- **VW Golf** 1.6 TDI, 5-drs, navi, PDC a 96.000 km, 2011 verkocht
- **VW Polo** 1.4I, 16v, 3-drs, airco, electr. ramen + spiegels, 239.000 km, 2006

www.autobedrijflangens.nl

Autobedrijf Timmermans
auto - verkoop - service
Verkoop nieuwe en gebruikte auto's • Bovag garantie
Nationale Autopas • A.P.K. Keuringen • Inbouw autoalarminstallaties
Alle soorten reparaties • Ook voor schade en spuitwerk
Bedrijvenweg 6 - 5388 PN Nistelrode - T. 0412-612221

Audi A1 74.000 km airco	2014	Hyundai Tucson 20i active joy	2007
Citroen C3 1.4 16v airco	2010	Hyundai Tucson 1.6i comfort 2000 km	2016
Citroen C3 airdream selection 91.000 km	2012	Opel Agila 1.2 automaat, airco	2013
Fiat Panda Easy uitvoering 30.000 km	2012	Opel Corsa 1.4 cosmo clima 43.000 km	2015
Ford Transit connect airco 132.000 km	2008	Opel Insignia Sport Tourer	2012
Hyundai Atos 1.1 airco 87.000 km	2005	Renault Megane Scenic 1.6 16v airco	2003
		Seat Mii 33.000 km	2015
		Volkswagen Passat station 1.9 TDI	2007
		Volvo V40 momentum T3 150 pk	2013

www.autobedrijf-timmermans.nl - www.autotrader.nl - www.trekhaken.nl

Wie is aansprakelijk bij een ongeluk met een zelfrijdende auto?

BERNHEZE – **De regels voor aansprakelijkheid die gelden voor normale auto's gelden ook bij testen met zelfrijdende auto's. De bestuurder is verantwoordelijk, als hij zelf het voertuig bestuurt. Maar als het systeem niet goed werkt, is de producent verantwoordelijk. De wetgeving is voor de testfase voldoende. De Rijksoverheid kijkt waar veranderingen of aanvullingen nodig zijn in de toekomst. Een eerste stap is om testen mogelijk te maken zonder een mens in het voertuig.**

De testaanvrager moet goed verzekerd zijn voor de gevolgen van schade tijdens het testen. Dat moet hij aantonen als hij een ontheffing voor de test aanvraagt bij de RDW. De RDW neemt een bepaling over de aansprakelijkheidsverzekering op in de ontheffing.

Kunnen zelfrijdende auto's gehackt worden? De overheid gaat onderzoeken welke internationale ICT-standaarden er zijn voor vervoer. Dat doet de overheid samen met marktpartijen en kennisinstituten.
Bestuurders moeten veilig kunnen rijden. Ook moet de software niet te hacken zijn.

bron: rijksvoorlichtingsdienst

CRANEN autoschade
VIER JAAR GARANTIE!
Sinds 1967 gespecialiseerd in schadeherstel
Bij Cranen Autoschade nemen wij ons werk serieus. Uit liefde voor het vak, waardoor we met niets minder dan topprestaties genoegen nemen. Niet voor niets verzorgen wij als Schadenet lid en FOCWA eurogarantbedrijf het schadeherstel voor gerenommeerde verzekerings- en leasemaatschappijen. **Wij geven dan ook vier jaar garantie op het uitgevoerde schadeherstel en stellen gratis vervangend vervoer ter beschikking.**
FOCWA Schade Net
De Dageraad 19 Heeswijk-Dinther T (0413) 291458 F (0413) 293495
E info@cranen.nl www.cranen.nl

Schadeherstel Rooyendijk
- wij werken voor alle verzekerings-maatschappijen
- bij ons geen standaard eigen risico
- gratis leenauto

Middelste Groes 13a Heesch - Tel: 0412-453408 - Mob: 06-53148093
info@schadeherstelrooyendijk.nl - www.schadeherstelrooyendijk.nl

PAS BANDEN ACCU'S
AUTOBANDEN- EN ACCU-EXPERT
Wij adviseren graag bij de beste keuze in banden, velgen en accu's
Like onze facebookpagina en bekijk de actuele aanbiedingen
Abdijstraat 38a - 5473 AG Heeswijk - Tel. 0413-291777 - Fax 0413-291941
www.pasbanden.nl - info@pasbanden.nl

Autobanden en Velgen
Taxibedrijf Van Grunsven
www.taxivangrunsven.nl
Burgemeester Woltersstraat 66 - 5384 KW Heesch - 0412 451 490

Kort nieuws

Koninklijke oud ijzer actie

HEESWIJK-DINTHER - **Het is weer tijd voor de jaarlijkse oud ijzer actie van de Koninklijke Fanfare uit Heeswijk.**

Op 7 oktober rijden meerdere aanhangers door Heeswijk om jouw oud ijzer op te halen. Als je oud ijzer hebt hang dan vrijdagavond 6 oktober het raambiljet, dat je begin oktober in je brievenbus krijgt, goed zichtbaar voor het raam. In de loop van de zaterdag belt de fanfare bij je aan en wordt het ijzer opgehaald.

Wat halen wij graag op?
- Oude metalen zoals fietsen, radiatoren, lood, aluminium, koper.
- Huishoudelijke apparaten zoals wasmachines, drogers, beeldschermen et cetera. (Geen koelkasten, vriezers en tv's).
- Autoaccu's en elektra kabels.
- Bruingoed zoals audio- en videoapparatuur.

Maar ook na 7 oktober kun je oude metalen bij ons aanbieden. Bel of mail ons en wij komen het graag ophalen! 06-25543733 of oudijzer@koninklijkefanfare.nl.

BOBZ: Ping Pong challenge

NISTELRODE - **De eerste BOBZ-avond was zeer geslaagd! Vrijdagavond 6 oktober is de volgende BOBZ-avond en daarbij is iedereen weer van harte welkom om te komen feesten en dansen. Deze avond is van 19.30 tot 22.00 uur en er zal dit keer een heuse ping pong challenge worden gehouden!**

BOBZ is voor kinderen uit groep 7 en 8; dus NIET voor kinderen die in groep 6 zitten. Deze kinderen zijn volgend jaar welkom. Het verzoek dan ook aan ouders om hier op toe te zien, dit om teleurstelling te voorkomen. De entree is € 1-, en consumpties zijn € 0,80 per stuk. Ook het verzoek om deze keer je mobieltje thuis te laten Als je je telefoon toch meeneemt, omdat je bijvoorbeeld alleen naar huis moet fietsen, kun je je telefoon bij ons in bewaring geven.

Mooi& IN DE ZORG

blink

vrijwilligers voor mensen met een beperking en hun mantelzorgers

zoekt vrijwilligers

Wil jij graag iets voor een ander betekenen?

Hechtingsproblematiek
Wil jij je inzetten voor iemand met hechtingsproblematiek? Wij zijn altijd op zoek naar vrijwilligers! Onze hulpvragen variëren van een kopje koffie thuis tot een dagje weg. Eén keer per week of één keer per maand: alle hulp is welkom!

Megen: Actieve vrijwilliger
Een spraakzame vrouw (1947) is op zoek naar iemand die haar 'tussen de vier muren' uit haalt. Vanwege haar gezondheid heeft ze haar eigen bedrijfje moeten loslaten en omdat ze slecht ter been is, is ze aan huis gekluisterd. Tuinieren, de natuur en shoppen zijn haar hobby's. Ze zoekt een actieve vrijwilliger 'met inhoud' die dit samen met haar wil doen.

Vrijwilligerswerk doe je met je hart. Als vrijwilliger bij Blink zorg je ervoor dat mensen met een beperking zo veel mogelijk mee kunnen doen aan de samenleving. Ook bied je zwaar belaste mantelzorgers verlichting, zodat zij even tijd hebben voor zichzelf. Interesse of op zoek naar een vrijwilliger? Neem vrijblijvend contact op voor meer informatie of neem eens een kijkje op onze website: 088-7540400 | info@blinkuit.nl | www.blinkuit.nl

'Eén uurtje per week kan een leven veranderen'

Nazomeruitstapje bewoners Laarstede en kleinschalig wonen Kloosterhof

NISTELRODE - **Donderdag 21 september, de eerste dag van de herfst. Een behaaglijk nazomerzonnetje.**

De geweldige gastvrijheid bij Eetcafé 't Pumpke. Sfeervolle muziek, ten gehore gebracht door twee accordeonisten. De inzet van een groot aantal enthousiaste vrijwilligers. Kortom, alles aanwezig voor een gezellige terrasmiddag!
Onder het genot van een hapje en drankje, een traktatie van 't Pumpke, genietend van de mooie muziek, het samenzijn en praatje met elkaar heeft ieder volop genoten van deze prachtige middag. De activiteitenbegeleiding van Laarstede en Kloosterhof vindt het bijzonder fijn om, dankzij ieders goodwill, deze uitstapjes voor de bewoners te kunnen realiseren en samen te kunnen bijdragen aan de kwaliteit van leven voor de oudere medemens.

KennisMaker Voetreflexologie

HEESWIJK-DINTHER - **In het kader van kennis delen wordt op maandag 2 oktober van 20.00 tot 22.00 uur een lezing/workshop' Voetreflexologie georganiseerd in de bibliotheek Heeswijk-Dinther.**

De workshop wordt verzorgd door Wendy Smits-van de Ven, Voetreflex Plus therapeute en Sensikids/HSP coach. Zij heeft zich gespecialiseerd in prikkelgevoeligheid en hoog sensitiviteit binnen haar voetreflexpraktijk.
Voetreflexologie stimuleert het zelf genezend vermogen van het lichaam. Het is een veilige therapievorm; een drukpuntmassage van de zenuwuiteinden op de voet die in verbinding staan met alle organen en systemen in het lichaam. Voetreflextherapie helpt bij diverse klachten zoals hoofdpijn, rugklachten, spijsverteringsklachten, stress et cetera.

Horizon Heesch geeft cheque aan Heelwijk

HEESCH - **Lidl Nederland vierde afgelopen periode het feit dat de keten al twintig jaar een plaatsje heeft binnen de maatschappij. In dat feestelijk kader wilde de supermarkt iets extra's doen voor plaatselijke goede doelen. In Heesch greep mevrouw Jean van Orsouw-Heesakkers deze kans om een aanvraag te doen voor ziekenvereniging Horizon Heesch.**

Op donderdag 21 september was het zo ver! Op Alzheimerdag overhandigde filiaalmanager Yvonne Kropfeld een cheque ter waarde van € 1.000,- aan de voorzitter van Horizon Heesch. Via de ziekenvereniging gaat deze donatie als een welkome bijdrage naar de PG afdeling van zorgcentrum Heelwijk. Daar spaart men voor de aanschaf van een zogenaamde tovertafel. De bewoners van huiskamer De Korenbloem hebben onlangs kennis mogen maken met dit apparaat. Dit bleek zo'n groot succes dat men voor de bewoners van de PG afdeling zo'n tafel wil aanschaffen.
De Tovertafel stimuleert de bewoners om spelletjes te doen en meer te bewegen, wat zo van wezenlijk belang is voor deze mensen. Zorgcentrum Heelwijk is bijzonder in haar nopjes met deze eerste donatie.

Voorlichting door Koninklijke Visio

HEESCH - **Veel mensen komen er op latere leeftijd achter dat ze het allemaal niet meer zo goed kunnen zien. Dat hoort nou eenmaal bij het ouder worden, denk je dan al snel, er zal wel niets aan te doen zijn. Maar dat is een misvatting. Er zijn juist veel mogelijkheden voor hulp. Daar komt een aantal sprekers vanuit Koninklijke Visio graag over vertellen, op vrijdag 27 oktober in CC De Pas.**

Welke mogelijkheden zijn er allemaal wanneer je het niet meer zo goed ziet? Met de juiste hulpmiddelen of met gerichte ondersteuning ontstaan er vaak weer heel veel mogelijkheden. Mensen ervaren dan dat ze in alle aspecten van het dagelijks leven veel meer kunnen doen dan ze voor mogelijk hielden. Daar is Koninklijke Visio als expertisecentrum voor slechtziende- en blinde mensen iedere dag mee bezig.

We vertellen je graag meer over verschillende oogaandoeningen zoals Maculadegeneratie, Cataract (staar) en Glaucoom.

Het wordt een boeiende middag over de gevolgen van slechtziendheid, de signalen, hoe verslechterd zicht te herkennen is, en vooral: welke mogelijkheden er zijn voor wie hiermee te maken krijgt. Je krijgt niet alleen informatie, maar we laten je ook zelf beleven hoe het is om slechtziend of blind te zijn. Dat is ook heel nuttig wanneer je niet zelf blind of slechtziend bent, maar wel dagelijks met mensen met een visuele beperking omgaat.

Nieuwsgierig geworden? Kom dan zeker op vrijdag 27 oktober naar CC De Pas aan de Misse 4. Aanvang is om 14.00 uur in de Missezaal, einde rond 16.00 uur. De toegang is gratis.

Kringloop Heesch
Kromstraat 5 - 5384 LT Heesch
06-47964331 - www.kringloop-heesch.nl

Rob Haakmeester
advocaat
maakt werk van jouw recht
FAMILIERECHT | ERFRECHT | AANSPRAKELIJKHEID/LETSEL | BESTUURSRECHT
Heesch - +31 611727028 - rhaakmeester@rhadvocaat.nl
www.rhadvocaat.nl

mr. Bernadette Dijk
scheidingsbemiddeling - alimentatie berekeningen - advies erfrecht - hulp bij ouderschapsplan
'Alles wordt goed geregeld, zodat je weer verder kunt'
Heesch
06-39563131
bdijk@mrbd.nl

Frank: ‘Iedere klant kan erop vertrouwen dat alle zaken met betrekking tot accountancy, salaris- en financiële administraties keurig afgehandeld worden.’

UW SPECIALIST op FINANCIEEL & FISCAAL gebied

Chris-Stan van Daal en Frank Hanegraaf *Foto: Ad Ploegmakers*

Ondernemers én particulieren uit de gemeenten Bernheze en Oss kunnen iedere eerste woensdag van de maand van 15.00 tot 18.00 uur een gratis inloopspreekuur bezoeken op de locatie van Van Soest & Partners aan de Cereslaan in Heesch. Een team van specialistische, lokale en ervaren adviseurs is beschikbaar voor allerlei vragen op fiscaal-, financieel-, lonen-, dan wel accountancygebied.

Frank Hanegraaf, initiatiefnemer van het spreekuur, vertelt: “Ik ben al jaren aanwezig op het spreekuur van de KvK om ondernemers van raad te voorzien op hun accountancyvragen.

Wij staan iedere eerste woensdag van de maand van 15.00 tot 18.00 uur voor u klaar tijdens een gratis toegankelijk spreekuur op ons kantoor in Heesch (Cereslaan 4, naast de Rabobank). Iedereen kan hier vrijblijvend binnenlopen om vervolgens in gesprek te gaan met een van de aanwezige specialisten, waarbij ze worden voorzien van een basisadvies.

Hierna kunnen we gezamenlijk bepalen of een verder adviestraject volgt. Om te garanderen dat de specialist die u wilt spreken voor u beschikbaar is, is het aan te bevelen om van tevoren telefonisch uw afspraak te reserveren via 0412 - 45 90 00 (receptie Van Soest & Partners). Wilt u op een ander tijdstip of datum een vrijblijvende afspraak maken, dan kunt u natuurlijk ook altijd dit telefoonnummer bellen of gewoon binnen komen lopen.”

Van Soest & Partners
accountants adviseurs

ONZE DIENSTEN O.A.:

- Accountancy
- Belastingadvies
- Financiële administratie
- Salarisadministratie
- Personeelsadvisering
- Financiële planning
- Bedrijfseconomische ondersteuning
- Startersbegeleiding
- Fusie & overname

Cursus Sterrenkunde bij Halley in Heesch

HEESCH - **Bij Sterrenwacht Halley wordt dit najaar de cursus ‘Sterrenkunde voor Iedereen’ gegeven. Die bestaat uit zes lessen op de dinsdagen 24 en 31 oktober, 7, 14 en 21 november en maandag 4 december, telkens van 20.00 tot 22.30 uur. Op dinsdag 28 november is er een facultatieve les over pulsars; cursisten kunnen aangeven of ze deze extra les ook willen volgen. De extra les is aan deze najaarscursus toegevoegd ter gelegenheid van het feit dat op de dag af een halve eeuw geleden, op 28 november 1967, Jocelyn Bell Burnell de eerste pulsar ontdekte.**

De cursus wordt verzorgd door Niels Nelson, Wim Waegemakers, Bareld Muurling en enkele andere Halleyleden. Belangstelling voor sterrenkunde is voldoende om aan deze cursus mee te doen; speciale kennis is niet vereist. In de cursus wordt onder andere aandacht besteed aan het waarnemen van de sterrenhemel, de planeten, de maan, meteoren, meteorieten, planetoiden en kometen, de zon en de sterren, melkwegen en het heelal. Bij helder weer wordt waargenomen met de C14-telescoop in de grote koepel, en de werking van draaibare sterrenkaarten wordt gedemonstreerd. Ook wordt natuurlijk gebruikgemaakt van het digitale planetarium.

Een mooi beginnersboek over het waarnemen van de sterrenhemel

De facultatieve les op 28 november staat helemaal in het teken van pulsars. Pulsars zijn snel ronddraaiende neutronensterren die elektromagnetische straling uitzenden en buitengewoon interessante objecten vormen voor sterrenkundigen.
Het cursusgeld bedraagt € 60,- (voor Halleyleden is dit € 55,-).
Cursisten die ook de extra les over pulsars willen volgen, betalen € 70,- (voor Halleyleden is dit € 60,-).
Bij de prijs is een mooi beginnersboek over het waarnemen van de sterrenhemel inbegrepen. Dit boek is geschreven door, onder meer, de bekende Belgische weerman Frank Deboosere.

Voor meer informatie en aanmelden mail naar of bel met Wim Waegemakers:
wwaeg@ziggo.nl of
0412-453737.

Wereldwinkel Nistelrode nodigt je uit voor een wijnproeverij

NISTELRODE - **Tijdens deze proeverij heb je de gelegenheid om een aantal heerlijke wijnen te proeven: rood, wit of rosé. Wereldwinkel Nistelrode heeft voor elk wat wils. Van licht en fruitig tot vol en rond. Alle wijnen die tijdens de proeverij worden gepresenteerd zijn afkomstig uit Zuid-Afrika.**

WERELD WINKEL van en voor wereldburgers

Met aandacht voor biologische en ecologische aspecten

Fairtrade werkt nauw samen met de wijnboeren en producenten. Samen met hen ontwikkelen ze een breed palet aan smaken van hoge kwaliteit en met aandacht voor biologische en ecologische aspecten. Door speciale handelsovereenkomsten krijgt de kleine wijnboer een eerlijke prijs voor zijn arbeid.
Deze middag krijg je maar liefst 15% korting op alle Fairtrade wijnen!

Wij zien je graag zaterdag 30 september tussen 13.30 en 17.00 uur.

Team Wereldwinkel Nistelrode.

Weekend van de Wetenschap

Cassini bij Saturnus NASA JPL Caltech

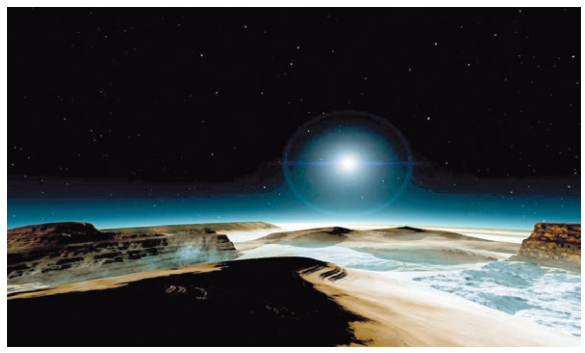

Pluto landschap NASA

HEESCH - **Tijdens het Weekend van de Wetenschap heeft Sterrenwacht Halley verschillende activiteiten. Hieronder lees je het programma. Meer informatie: www.sterrenwachthalley.nl**

Publieksavond
Sterrenwacht Halley is op vrijdagavond 6 oktober voor publiek geopend. Het programma begint om 20.00 uur en duurt ongeveer twee uur. Het is voor alle leeftijden geschikt. Entree € 5,-, kinderen tot en met 12 jaar betalen € 3,-.

In de publiekspresentatie vertelt Bareld Muurling over de reuzenplaneet Saturnus en zijn ringen en manen. Die hebben de afgelopen dertien jaar gezelschap gehad van de NASA-ruimtesonde Cassini, die deze verre werelden van alle kanten heeft bestudeerd en gefotografeerd.

Op 15 september eindigde Cassini zijn succesvolle missie met een duik in de dichte dampkring van Saturnus, waar hij in de hitte door de wrijving met de gassen is verbrand. De laatste beelden die hij van de planeet maakte, zijn fascinerend en komen in de lezing natuurlijk ook voorbij.

Jeugdmiddag
Op zaterdagmiddag 7 oktober is er bij de sterrenwacht een jeugdmiddag. Die begint om 14.00 uur en duurt tot 16.00 uur. Kinderen van (ongeveer) acht tot en met twaalf jaar zijn welkom en de entree bedraagt € 3,- per kind. Deze middag vertelt planeetonderzoeker Sebastiaan de Vet je van alles over planeten. Hij laat je ontdekken wat stenen en meteorieten ons vertellen over de planeten, hoe gletsjers stromen op Pluto, hoeveel lucht weegt en wat bodemonderzoek ons leert op Mars. Samen met hem kun je experimenteren met het maken van 'Pluto-ijs' en buitenaardse stukken steen en ijs bestuderen.

WEEKEND VAN DE WETENSCHAP

het zonnestelsel.Wat zie je als je op de maan rondloopt en om je heen kijkt? En hoe zien de landschappen eruit op Mercurius, Mars en andere rotsachtige- of ijswerelden in ons zonnestelsel?

Tot zo'n vijftig jaar geleden kon men daarover alleen maar fantaseren. Maar sindsdien zijn er mensen echt op de maan geweest, zijn alle planeten bezocht door onbemande ruimtesondes en rijden robotvoertuigen, foto's en selfies makend, over heuvels en door kraters van Mars.

Sterrenwacht Halley
Halleyweg 1 - Heesch.

Het volledige programma kun je lezen op www.sterrenwachthalley.nl

Publieksavond
Ook op zaterdagavond 7 oktober is Sterrenwacht Halley voor publiek geopend. Het programma begint om 20.00 uur en duurt ongeveer twee uur. Het is voor alle leeftijden geschikt. Entree € 5,-, kinderen tot en met 12 jaar betalen € 3,-.
Deze avond vindt plaats in het kader van het Weekend van de Wetenschap. Gastspreker Sebastiaan de Vet houdt een publiekslezing, getiteld: Vastgelegd in steen: geologische inzichten in

korfbal

Altior zonder punten naar huis

HEUMEN/HEESWIJK-DINTHER - **Op zondag 24 september reisde Altior af naar Heumen. Met een goed gevoel gingen de dames de wedstrijd in en ze waren in de eerste helft erg aan elkaar gewaagd.**

Altior kreeg goeie kansen maar verzuimde om ze af te maken en daarbij hadden de dames ook nog eens de pech dat de bal als een tol uit de korf draaide. De dames gingen rusten met een stand van 5-5. Die rust deed Altior minder goed dan de tegenstander, want die kwam sterk uit de kleedkamer en zette Altior meteen op drie doelpunten achterstand. Altior kwam nog verder op achterstand, maar in het laatste deel van de wedstrijd kwam ze sterk terug tot 12-11 en het laatste fluitsignaal kwam net iets te vroeg om een eventuele puntendeling of overwinning veilig te stellen. De eerste nederlaag was een feit!

Corridor 1 – Altior 1: 9-17 (bekerwedstrijd)
Swift 2 – Altior 2: 16-11
Oxalis 2 – Altior 3: 10-6
Altior 4 – Avanti 2: 5-8
Altior MW1 – NDZW MW1: 8-5
Flash R1 – Altior R1: 2-3
BMC A1 – Altior A2: 10-8
De Peelkorf B1 – Altior B1: 8-5
Altior B3 – Avanti B1: 2-7
Celeritas C1 – Altior C2: 5-3
Altior C3 – BMC C1: 3-2
Celeritas D1 – Altior D1: 5-7
Altior E1 – De Kangeroe E1: 9-2
Altior E3 – NDZW E1: 11-0
Emos E3 – Altior E4: 4-2
MOSA'14 F2 – Altior F1: 5-3.

Afscheidswedstrijd spelers WHV1

Foto: Jan Gabriels

LOOSBROEK - **Vrijdag 22 september heeft WHV afscheid genomen van maar liefst zes spelers van het eerste elftal. Er werd een speciale afscheidswedstrijd georganiseerd tussen het huidige WHV1 en een gelegenheidselftal, bestaande uit diverse oud- teamgenoten van de zes voetballers.**

Voorzitter Eli van Beekveld had voor elke afscheidnemende speler, Marco Lunenburg, Harold Lunenburg, Jaap de Wit, Twan van der Doelen, Cor Lunenburg en Dave van de Ven, een dankwoord.
Tijdens de derde helft kregen de spelers ook van hun teamgenoten nog de nodige toespraken en cadeaus. Jos de Vries bood namens de jeugdcommissie aan Jaap en Dave, de twee keepers, een prachtige foto aan als dank voor hun jarenlange inzet tijdens de penaltybokaal en de Meerkampdag.
De elftallen waren aan elkaar gewaagd, de eindstand was 1-1. Een mooie wedstrijd en een mooie avond waar vele herinneringen met elkaar werden gedeeld.

Lees meer op www.mooibernheze.nl.

voetball

WHV wint eerste competitiewedstrijd

WILBERTOORT/LOOSBROEK - **Vanaf het begin van de wedstrijd was het duidelijk dat WHV tegen een ploeg speelde die de fysieke duels tot het randje, en zelfs daarover, opzocht. WHV kreeg in de eerste helft de betere kansen op de voorsprong, waaronder een lange bal van Thijs Lunenburg die door Teun Bosch (zie foto) in de handen van de keeper werd gekopt. Niet veel later was Bosch wel gelukkig in de afronding en tikte hij een scherp aangesneden hoekschop van Teun van Mil binnen, 0-1.**

De Willy's probeerden via lange ballen de voorwaartsen aan het werk te zetten, maar werden daar niet heel erg gevaarlijk mee. Wel kreeg de thuisploeg vlak voor rust een opgelegde kans toen vanaf de rechterkant de bal werd teruggelegd en een middenvelder de bal naast het doel van Jaap de Wit schoot.

IN DE 80E MINUUT VIEL DE BESLISSING

De tweede helft bestond voornamelijk uit veel vrije trappen en hoekschoppen voor de thuisploeg, maar ondanks dat leverde dat nauwelijks gevaarlijke momenten op. De Loosbroekse defensie stond zijn mannetje en met name Martijn Driessen wist veel hoge ballen weg te koppen. Om iets meer grip op de wedstrijd te krijgen bracht Leon van Wanrooij een dubbele wissel. Dit zorgde aanvallend gezien voor iets meer dreiging en dat resulteerde in een prima mogelijkheid. Zo schoot Harold Lunenburg op doel en was de rebound niet besteed aan Roel Lunenburg.
In de 80e minuut viel de beslissing alsnog, toen Yorick van de Rakt een actie startte en de bal via een verdediger voor de voeten kwam van Roel Lunenburg, die vanaf rand 16-meter hard tegen de binnenkant van de paal raak schoot, 0-2.

Teun Bosch Foto: Gabriëls Fotografie

TipMooiBernheze.nl
Meedenken • Meepraten
Meld je nu aan voor het burgerpanel
• Anoniem
• Gratis
• In 3 minuten
www.tipmooibernheze.nl

Video Design Lunenburg
Uw kostbare 'oude' 8 mm film op dvd
Jhr. Speelmanstraat 22
Heeswijk, 06-22066338

tennis

Het zeventiende LipsGroen 45+ dubbeltennistoernooi

Foto: Mario van Zeeland

NISTELRODE - **Afgelopen week heeft op het tennispark van tennisclub Telro in Nistelrode het zeventiende LipsGroen 45+ dubbeltennistoernooi plaats gevonden. Op een zonovergoten, prachtig aangekleed park werden 193 wedstrijden gespeeld door 214 deelnemers van 25 verschillende tennisverenigingen uit de regio.**

De organisatie van het toernooi wil alle deelnemers, vrijwilligers, publiek en sponsors bedanken, die deze geweldig week mogelijk hebben gemaakt. Er waren dit jaar acht onderdelen waarbij een finale gespeeld werd. De uitslagen zijn als volgt:
HD 5: Eerste: Mark van den Berg/Bob Lankester.
Tweede: Jos Exters/Nicolaas Ploegmakers.
HD 6: Eerste: Jos van Dolleweerd/Mark Raijmakers.
Tweede: Tonnie van Orsouw/Tonny van Tilburg.
DD 6: Eerste: Gea Dobbelsteen/Marion van der Lee.
Tweede: Dorinda Hoyer/Miriam Schipper.
GD 6: Eerste: Peter van Deutekom / Mary van Deutekom.
Tweede: John van de Wetering/Carla van den Hanenberg.
HD 7: Eerste: Thierry van Grinsven/Harold van Kortenhof.
Tweede: Cor van Dinther/Theo van Engelen.
DD 7: Eerste: Jessy van den Hout/Anja Pepers.
Tweede: Diny Arts-Boeyen/Miep Vogels.
GD 7: Eerste: Mark van Dijk/Marjolan van Gerwe.
Tweede Tinie Ketelaars/Dianne van Orsouw
GD 8: Eerste: Willie Ketelaars/Jacqueline van de Graaf.
Tweede: Mari Pashouwers/Gera Pashouwers.

Meer foto's zijn te bekijken op www.mooibernheze.nl/albums.

korfbal

Kwartje valt goed bij Korloo

LOOSBROEK - **De wedstrijd van afgelopen zondag, Korloo 1 tegen Skunk 1, was een gelijk opgaande wedstrijd én een pittig duel. Na een aarzelend begin van beide kanten was het Korloo dat de score opende, 1-0. Hierna hielden beide teams elkaar goed in evenwicht. De gasten waren echter doeltreffender in de afwerking. Door hard werken wist Korloo steeds weer de voorsprong te pakken, maar net voor de rust wist Skunk de stand weer gelijk te trekken: 3-3.**

Na de rust kwam Skunk al snel op een 3-4 voorsprong. Korloo slaagde erin om in korte tijd de achterstand weer om te buigen in een 5-4 voorsprong. Vervolgens liep Skunk weer uit naar een 5-6 voorsprong. Het fel spelende Korloo was niet aangeslagen en liet de gasten niet verder weg lopen.
De ploeg kwam terug tot 6-6. De felheid en het doorzettingsvermogen zorgden ervoor dat de achterstand weer werd omgebogen in een 7-6 voorsprong. Skunk toonde weer karakter en speelde zich terug in de wedstrijd door weer op gelijke hoogte te komen: 7-7. De vele toeschouwers kregen zodoende een spannende slotfase te zien waarbij bij 7-7 de laatste minuten aanbraken. Hierin lukte het de thuisploeg om weer op voorsprong te komen: 8-7. De laatste minuut verstreek met aanvalsspel van Skunk. Echter, het overleg en de rust ontbrak om nog een gelijkspel uit het vuur te slepen. Zo trok Korloo de winst naar zich toe in dit gelijkwaardige duel. Doelpunten waren van Kim en Fleur (3), Mirte en Maaike (1).

voetbal

Vrouwen Prinses Irene winnen in Nuenen

NUENEN/NISTELRODE - **In de eerste wedstrijd van het seizoen wist het sterk vernieuwde Prinses Irene elftal, na een 0-3 ruststand een 1-3 overwinning te behalen in en tegen Nuenen. Veerle Donkers, Anouk van de Ven en Fabiënne Balvers waren de goalgetters.**

Prinses Irene begon sterk aan de wedstrijd. Het duurde dan ook niet lang of er werd gescoord. Via een mooie vrije trap in de elfde minuut van Nikki van Wijk, kwam de bal bij Sharon van Os. Zij legde deze met het hoofd terug op Veerle Donkers, die beheerst in de hoek schoot; 0-1. De vrouwen bleven sterk doorspelen. Dit werd beloond in de 27e minuut. Door een goede diepe bal van Meggy Wijnen, die door de keepster niet goed klem werd gepakt, kon Anouk van de Ven de 0-2 maken na goed doorjagen. Vervolgens brak er aanvallend een onrustige fase aan bij de vrouwen van Prinses Irene. Ondanks dat herpakte het elftal van coach Edith Martens zich goed en werd op slag van rust de 0-3 gemaakt. Dit keer was het Fabiënne Balvers die rechtstreeks vanuit een corner de bal erin draaide.

Na rust kwam Talitha Groenendaal in de plaats van Anouk van de Ven. Door het hoge druk zetten van Nuenen verloor Prinses Irene de grip op het middenveld. Door een lange bal die per ongeluk tegen de hand aan kwam van een van de speelsters van Prinses Irene, kreeg Nuenen een penalty. Deze werd netjes benut: 1-3. Dit was tevens de eindstand.

voetbal

Goed begin voor Avesteyn

HEESWIJK-DINTHER - **Na een goede voorbereiding is het echte werk weer begonnen voor het vaandelteam van Avesteyn.**

De middag begon met een shirtpresentatie. De wedstrijd begon fel van beide kanten, meer overtredingen dan dat er minuten op het scorebord stonden. Na tien minuten kwam Joost van Vugt alleen voor de keeper te staan door een fout van de verdediging. Deze inzet werd gekeerd door de keeper waarna er een snelle counter uitbrak. En deze was wél raak, 0-1.
Hierna kwam er een periode waarin Avesteyn Maliskamp flink onder druk zette en dus ook het betere van het spel had. Dit resulteerde dan ook in de 1-1 van Joost van Vugt in de 33e minuut. Hierna was het eenrichtingsverkeer in het voordeel van Avesteyn. Teun van den Boom tekende aan voor de 2-1 na goed doorzetten. Kansen stapelden zich op, maar de rust werd ingegaan met: 2-1.

Na rust is het spelbeeld nog steeds hetzelfde. In minuut 63 was het wederom Teun van den Boom die het net wist te vinden op aangeven van Joost Goyaarts. In de 70e minuut werd dezelfde Teun gewisseld voor Rens van Vugt. Een paar minuten later werd Joost Goyaarts gevloerd in de 16 meter. Martijn Swartjes mocht aantreden voor de penalty. Het is nog steeds onduidelijk of de bal via de lat over de lijn ging of toch niet, 4-1. In de 84e minuut werd nog de 4-2 binnengeschoten door Meurs. Een goed begin voor Avesteyn.

motorsport

Raivo Dankers pakt de ONK 125cc titel

GELDERMALSEN/HEESCH - **Raivo Dankers van het HSF Logistics Motorsport team is op het circuit van Geldermalsen Open Nederlands kampioen 125cc geworden. De crosser uit Heesch werd tweede in de eerste manche en kwam na een valpartij in de tweede manche als vijfde binnen. Dit was voldoende om de titel, met de wedstrijd in Boekel nog te gaan, in de wacht te slepen.**

Geconcentreerd stond hij achter het starthek voor de eerste manche. Echter, toen het starthek viel kwam Dankers niet heel goed weg en kon pas rond de achtste plaats aan de wedstrijd beginnen. Fanatiek begon hij aan een opmars en kwam in het midden van de wedstrijd aan op een derde plaats. Raivo bleef het tempo hooghouden en kon uiteindelijk profiteren van een mechanisch probleem van de tweede man en wist deze positie over te nemen. De kopman was ondertussen al te ver weg, waardoor Raivo de wedstrijd zonder risico's te nemen uitreed en op een tweede plaats over de finish kwam.

ECHTER, TOEN HET STARTHEK VIEL...

Met nieuwe motivatie ging hij in de tweede manche van start. Ditmaal zat hij er vele malen beter bij na de start en kon op een tweede plaats aan de wedstrijd beginnen.

Raivo reed bekeken op een tweede plaats totdat hij in de slotfase een fout maakte en in een bocht ten val kwam. Hierbij ging kostbare tijd verloren en dit had tot gevolg dat hij terug viel naar een vijfde plaats.

Raivo wist deze positie in handen te houden tot over de finish en had geheel onverwacht voldoende aan deze positie om nu al als kampioen gekroond te kunnen worden.

Nieuw tenue Avesteyn

HEESWIJK-DINTHER - **Vanaf nu beschikt Avesteyn over een nieuw wedstrijdtenue. Op zich geen bijzonder feit, maar in dit geval eigenlijk wel, want Avesteyn heeft kunnen bewerkstelligen dat, in samenwerking met kledingsponsor Intersport uit Veghel en Masita, een shirt is samengesteld dat alleen voor Avesteyn geproduceerd wordt.**

Foto: Michel Roefs

Dit houdt in dat Avesteyn langdurig kan beschikken over dit unieke shirt waardoor op enig moment alle teams van Avesteyn in hetzelfde wedstrijdtenue zullen spelen. Aangezien dit de afgelopen periode niet mogelijk is gebleken, is Avesteyn hier zeer blij mee.

Het nieuwe tenue is op zondag 24 september door het eerste team in gebruik genomen nadat dit tijdens een kleine ceremonie werd gepresenteerd, waarbij een spandoek werd onthuld waarop het nieuwe tenue stond weergegeven. Bij deze presentatie waren beide hoofdsponsoren Gedo Electro en Cranen Fleetservice en Patrick Koolen van Intersport aanwezig.
Het spandoek werd onthuld door de pupil van de week en de aanvoerder van het eerste team, Martijn Swartjes. Naast het traditionele oranjezwarte thuistenue zal Avesteyn 1 voortaan in een zwart uittenue aantreden. De komende periode zal ook een aantal andere teams het nieuwe tenue krijgen.

Avesteyn is trots op dit 'custom made' shirt en gaat ervan uit dat de leden dit met trots zullen dragen.

Brabantse Voetbaldagen bij VV Heeswijk

HEESWIJK-DINTHER - **Voetbalvereniging Heeswijk organiseert op woensdag 18 oktober de Brabantse Voetbaldagen. De voetbaldag bij Heeswijk is een voorronde. De winnaars mogen op zondag 22 oktober meedoen aan de finale in het stadion van RKC in Waalwijk, waar zij strijden om de titel 'Beste voetballer van Brabant'.**

Niet alleen VV Heeswijk organiseert een voorronde; in heel Brabant vinden er voorrondes plaats, waarna de winnaars deel mogen nemen aan de finale. Van alle voorrondes mogen de beste spelers per leeftijdscategorie meedoen aan de finale. De Brabantse Voetbaldagen zijn voor jongens en meisjes van vijf tot en met vijftien jaar. Iedereen mag aan de voorronde meedoen, ook kinderen die geen lid zijn van VV Heeswijk. Op de voetbaldagen bij VV Heeswijk leren jongens en meisjes voetballen als een echte prof, maar het draait vooral om plezier hebben. Gedurende de hele dag komen verschillende onderdelen van het voetbal aanbod, zoals technische vaardigheden, je houding, het maken van snelheid en het slim spelen van voetbal. Oud-PSV'er Juul Ellerman en jeugdtrainers van profclubs verzorgen de trainingen.

Deelnemers aan de voetbaldag bij VV Heeswijk krijgen een sportlunch, een voetbalshirt, een medaille, een ondertekend spelersdiploma en bovendien een onvergetelijke dag. Deelname bedraagt € 34,95. De voetbaldag begint om 9.15 en duurt tot 16.30 uur. Locatie Droevendaal 6 in Heeswijk-Dinther. Inschrijven via www.brabantsevoetbaldagen.nl/product/heeswijk.

voetbal

Heeswijk en Helvoirt delen de punten

HELVOIRT/HEESWIJK-DINTHER - **Onder een heerlijk najaarszonnetje speelden Helvoirt en Heeswijk hun seizoensouverture van jaargang 2017-2018.**

Het werd een boeiend duel, waarbij de thuisploeg voor rust de betere was en Heeswijk na de pauze de overhand had. Voor rust scoorde Nick van de Bruggen de 1-0 en in het tweede bedrijf maakte Wouter van Dijke de gelijkmaker op aangeven van Wesley Dekkers.
Met een beetje mazzel hadden de Heeswijkers de drie punten nog mee kunnen nemen naar huis, want de beste kansen waren voor de mannen van de Gebr. Dijkhoff. Achteraf had iedereen in de gezellige kantine echter vrede met de puntendeling.

Beide teams konden zich vinden in deze uitslag en het vertoonde spel biedt voor Heeswijk voldoende perspectief voor de rest van het seizoen.

Wouter van Dijke is zijn tegenstander te snel af *Foto: Hans Heesakkers*

voetbal

Moeizame zege Prinses Irene

VENHORST/NISTELRODE - **In de ouverture van de competitie 2017-2018 won Prinses Irene met 2-3 van promovendus Venhorst.**

Tim van de Brand (2x) en Martijn van Vught scoorden voor Prinses Irene. Thijs van Sleeuwen en Mike van Grinsven deden dat namens de gasten. Het was een moeizame overwinning en zeker gezien het spelbeeld van de tweede helft was een gelijkspel meer op zijn plaats geweest. *Foto: T. Bevers*

HEESCH • HEESWIJK • DINTHER • LOOSBROEK • NISTELRODE • VORSTENBOSCH

EVENEMENTEN

DONDERDAG 28 SEPTEMBER

Spreekuur Dorpsplein
CC De Pas Heesch

Najaarsworkshops in 't Sfeerhuys
Karlingerweg 1 Uden

KBO-koffieochtend: Wijkagenten stellen zich voor
CC Servaes Heeswijk-Dinther

Eetpunt HDL
CC Servaes Heeswijk-Dinther

Nationale Restaurantweek
Het Sentiment Heeswijk-Dinther

Centrum MAIA: Herinner je wie jij bent... Module 1
Palmenweg 5 Nistelrode

Workshop Pendelen
Palmenweg 5 Nistelrode
PAGINA 16

Film: LION
CC Nesterlé Nistelrode

VRIJDAG 29 SEPTEMBER

Actiedag Bevers Steencentrum
Canadabaan 10 Nistelrode
PAGINA 12

Op de Koffie bij Nellie
Palmenweg 5 Nistelrode
PAGINA 16

Centrum MAIA: Herinner je wie jij bent... Module 1
Palmenweg 5 Nistelrode

Dag met Familieopstellingen
Kloosterkapel Vorstenbosch
PAGINA 2

Nationale Restaurantweek
Het Sentiment Heeswijk-Dinther

Opening expositie: Blik op fotografie
Bibliotheek Heesch

Open repetitie popkoor NOIZ
Herderstraat 2 Heesch

Buro Lima Live Event
De schaapskooi Vorstenbosch
PAGINA 4

ZATERDAG 30 SEPTEMBER

Open Huizendag
PAGINA 10

InStijl Woonevent
Nistelrodensedijk 6 Loosbroek
PAGINA 11

Fanfare Aurora: oud ijzer
Heesch

Actiedag Bevers Steencentrum
Canadabaan 10 Nistelrode
PAGINA 12

Meet The Maker
Spoor 8 Weijen 77b Nistelrode

Thema dag: Na 73 jaar opnieuw 'bevrijd'
Meierijsche Museumboerderij
Heeswijk-Dinther
PAGINA 16

Grote Open Klotbeek Toernooi
CC Servaes Heeswijk-Dinther

Workshop High heels
Den Hof 17 Nistelrode

Wijnproeverij
Wereldwinkel Nistelrode
PAGINA 31

Lezing: Energie in je eigen tuin
LipsGroen Weijen 77 Nistelrode

Workshop Skincare & Visagie
Spoor 8 Weijen 77b Nistelrode

Nationale Restaurantweek
Het Sentiment Heeswijk-Dinther

Buro Lima Live Event
De schaapskooi Vorstenbosch
PAGINA 4

Hisse Helden Live
CC De Pas Heesch

ZONDAG 1 OKTOBER

Drumcirkel
Palmenweg 5 Nistelrode
PAGINA 16

Oogstfeest 'van Akker tot Bakker'
Kilsdonkse Molen
Heeswijk-Dinther
PAGINA 23

Buro Lima Live Event
De schaapskooi Vorstenbosch
PAGINA 4

Kasteel Heeswijk Bevrijd 1944
Kasteel Heeswijk
Heeswijk-Dinther
PAGINA 26

Nationale Restaurantweek
Het Sentiment Heeswijk-Dinther

VV Vogelvreugd: Kaarten
CC Servaes Heeswijk-Dinther

Opening NosTos
www.radionostos.nl
PAGINA 1

InStijl Woonevent
Nistelrodensedijk 6 Loosbroek
PAGINA 11

MAANDAG 2 OKTOBER

KennisMaker Voetreflexologie
Bibliotheek Heeswijk-Dinther
PAGINA 30

DINSDAG 3 OKTOBER

Hollandse bingoshow
Zaal De Hoefslag Nistelrode
PAGINA 7

Najaarsworkshops in 't Sfeerhuys
Karlingerweg 1 Uden

Meidenwerk
@Checkpoint Heesch

Inloopspreekuur Fysio Steins Hoogstraat
Hoogstraat 11 Heesch

VV Vogelvreugd: Kienen
CC Servaes Heeswijk-Dinther

WOENSDAG 4 OKTOBER

Dierendag

Informatiebijeenkomst Zonnepark Heesch
't Tunneke Heesch
PAGINA 18

Lezing: afstudeerproject bidprentjes
Heemkamer Nistelrode
PAGINA 6

Nationale Snipperdag
Reisswolf Zoggelsestraat 7
Heesch
PAGINA 25

Najaarsworkshops in 't Sfeerhuys
Karlingerweg 1 Uden

Kienen KBO-Dinther
CC Servaes Heeswijk-Dinther

Gratis inloopspreekuur Van Soest & Partners accountants en adviseurs
Cereslaan 4 Heesch
PAGINA 31

Nationale Restaurantweek
Het Sentiment Heeswijk-Dinther

KBO Liederentafel
De Stuik Vorstenbosch
PAGINA 8

DONDERDAG 5 OKTOBER

Spreekuur Dorpsplein
CC De Pas Heesch

Tarotkaarten legging
Spoor 8 Weijen 77b Nistelrode

Eetpunt HDL
CC Servaes Heeswijk-Dinther

Nationale Restaurantweek
Het Sentiment Heeswijk-Dinther

Film: Moonlight
Filmhuis De Pas Heesch
PAGINA 16

Lezing HKK 'De Wojstap'
Heemkamer Heeswijk-Dinther
PAGINA 6

Scandag Bt Didi
Laar 57e Nistelrode
PAGINA 13

VRIJDAG 6 OKTOBER

Inspiratiedag Lectio Divina
Abdij van Berne
Heeswijk-Dinther
PAGINA 16

Open Bernhezer Libre kampioenschappen
Royal Event Palace
Heeswijk-Dinther

Op de Koffie bij Nellie
Palmenweg 5 Nistelrode
PAGINA 16

Nationale Restaurantweek
Het Sentiment Heeswijk-Dinther

Open repetitie popkoor NOIZ
Herderstraat 2 Heesch

Keeztoernooi
De Stuik Vorstenbosch
PAGINA 16

Kaartavond KBO-Dinther
CC Servaes Heeswijk-Dinther

BOBZ
Dorpshuis Nistelrode

Uitvoering jeugdgroep Kantlijn 'Hotel de Botel'
Willibrordcentrum
Heeswijk-Dinther

Publieksavond Halley
Halleyweg 1 Heesch
PAGINA 32

Benefietconcert Ivo Janssen
Kasteel Heeswijk
Heeswijk-Dinther
PAGINA 26

Meditatieavond
Palmenweg 5 Nistelrode

ZATERDAG 7 OKTOBER

Oud ijzer actie Koninklijke Fanfare Heeswijk
Heeswijk-Dinther
PAGINA 29

Open Bernhezer Libre kampioenschappen
Royal Event Palace
Heeswijk-Dinther

Slotexpositie
Kloosterkapel Vorstenbosch
PAGINA 2

Open dag
Gemeentehuis Heesch
PAGINA 18

Jeugdmiddag & publieksavond Halley
Halleyweg 1 Heesch
PAGINA 32

Workshop Skincare & Visagie
Spoor 8 Weijen 77b Nistelrode

Uitvoering jeugdgroep Kantlijn 'Hotel de Botel'
Willibrordcentrum
Heeswijk-Dinther

Nationale Restaurantweek
Het Sentiment Heeswijk-Dinther

Muziekavond: Broelie en Nogwa
De Stuik Vorstenbosch

Karin Bruers met Nol Havens
CC Nesterlé Nistelrode

Voor meer informatie over de inhoud en tijden van de evenementen kunt u de agenda op onze website bekijken.
Wilt u uw evenementen op deze pagina geplaatst hebben dan kunt u deze aanmelden via onze website

www.mooibernheze.nl