HEESWIJK • DINTHER • LOOSBROEK
VORSTENBOSCH • HEESCH • NISTELRODE

De MooiBernheze krant

WEKELIJKS GRATIS HUIS-AAN-HUIS

Jaargang 9 • Week 41 • 7 oktober 2020

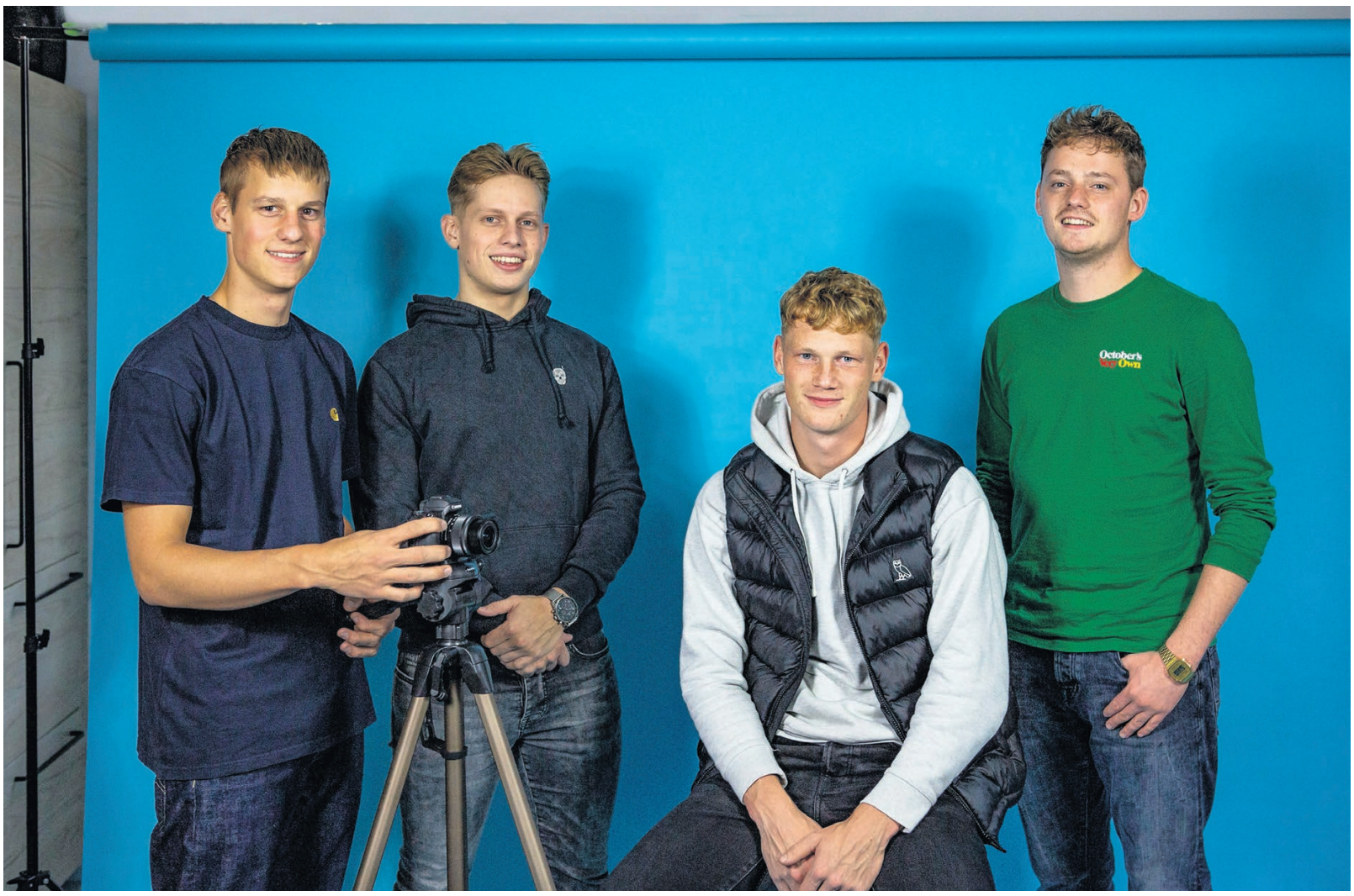

V.l.n.r.: Storm, Jur, Wout en Ralph in hun mobiele studio

Ze zijn jong, ambitieus en houden van muziek, waarbij rap hun voorkeur heeft

Maar hoe breng je nu de artiest, zijn muziek, het verhaal en de boodschap erachter samen voor een breed publiek? Precies, via social media. En dus creëerden ze hun eigen online platform:

UNI-VERSE MUSIC

Tekst: **Anita van den Bogaart**

Foto: **Marcel van der Steen**

NISTELRODE - Ze komen allevier uit Nistelrode en kennen elkaar vanaf hun kindertijd. Vier jongemannen van begin 20, met een gezamenlijke passie voor muziek.

Wout Soetekouw kwam met het idee, en nu, zo'n negen maanden later, staat hun platform als een huis en zit de groei er stevig in.

Wout studeert Bedrijfskunde, zit nu in een tussenjaar en wil straks de muziek- en mediawereld in. Binnen het platform draagt hij vooral zorg voor het camerawerk en de interviews. Ralph Smits studeert International Business, richting marketing en sales. Hij verzorgt de artikelen op het platform. Jur Maas is derdejaars student Commerciële Economie, wat hem goed van pas komt bij het ontwikkelen en beheren van de website en alle financiële en administratieve bijkomstigheden. Storm van Bakel is met zijn bijna negentien jaar de jongste van het viertal. Storm studeert voor Horeca-ondernemend manager, en is binnen het platform vooral degene die de foto's maakt. Met ieders eigen inbreng en expertise een prima combi voor het opzetten en uitbouwen van hun platform.

Artiest en fans samenbrengen

Maar wat doen zij nu eigenlijk, als platform? Wout legt het uit: "We nodigen rappers en andere artiesten uit om voor ons op video iets over hun muziek te vertellen. Daarnaast willen we onze volgers graag een inkijkje geven in de persoon achter de artiest: wie is hij, wat drijft hem, wat wil hij uitdragen? Uiteraard rappen of zingen zij een nummer uit hun repertoire en geven daarbij tekst en uitleg." Behalve dit biedt het platform ook een stukje entertainment, in de vorm van een 'rap-cito', waarbij de rapper vragen over andere artiesten krijgt voorgeschoteld.

> 'Een inkijkje geven in de persoon achter de artiest'

Groei

Over hun toekomstplannen zijn de mannen eensgezind: ze willen groeien. Ze zoeken de samenwerking met externe partijen en streven ernaar steeds grotere namen te kunnen ontvangen. Voor nu met een achtergrondscherm in de huiskamer, maar op termijn vast en zeker vanuit hun eigen professionele studio.

En met nu al een score van 45.000 views op hun hoogst bekeken video gaan zij hun doelen vast wel behalen. Kijken dus op Uni-Verse Music. En natuurlijk abonneren. Super hard, wat jij?

Voor Bernhezenaren
Door Bernhezenaren

DE KAASKONING
Flyer met knipbonnen
Heesch en Nistelrode

FEEL GOOD STORE SPARKLING
Flyer met knipbonnen
Heesch, Nistelrode, Loosbroek en Vorstenbosch

BIJLAGE DEZE WEEK

Verhalen van vroeger
pag. 5

Wa'n Skôn foto
pag. 8

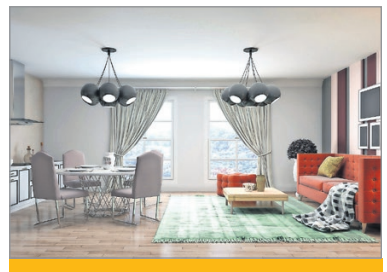

Oktober woonmaand
pag. 18

De MooiBernheze krant
BEZORGER GEZOCHT!
Vanaf 13 jaar

Bijlages en folders worden extra vergoed

HEESWIJK-DINTHER
100 kranten
Is een nieuwbouwwijk en wordt nog wat groter in de toekomst.

Agterhuys, Bakhuys, Casteelplaets, Duyfhuys, Groote Hove, Kleijne Hove en Roijenburg.

INTERESSE?
Mail of bel voor meer informatie naar 0412-795170 of bezorging@bernhezemedia.com en vraag naar Heidi.

WONING VERKOPEN?
KOM WONEN MAKELAARS
0412-74 53 52 - info@kom-wonen.nl
WWW.KOM-WONEN.NL

BESLAGEN BRILLENGLAZEN?

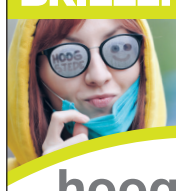

KOM LANGS. WIJ HEBBEN DE OPLOSSING!
hoogstede optiek horen
tramstraat 23 5388 GE nistelrode
www.KijkMij.info www.HoorMij.info

BERNHEZE ONDERNEEMT

Maandelijkse pagina voor ondernemers van Bernheze

ROB VAN DEN BERG

PETER VAN DER HEIJDEN

Zie pagina 10

COLOFON
DeMooiBernhezeKrant

Oplage
13.100 stuks
Bezorgdag: woensdag/donderdag

Bernheze Media
Laar 28
5388 HG Nistelrode
0412-795170
info@demooibernhezekrant.nl
www.demooibernhezekrant.nl

Redactie
Rian van Schijndel
Heidi Verwijst
Milène Putters
Carlijn van de Ven
Monique van Strien

Acquisitie:
Rian van Schijndel
Ingrid van Driel-van Linder

Administratie:
Heidi Verwijst
info@demooibernhezekrant.nl
Wendy van Grunsven

Vormgeving/DTP
Monique Raaijmakers
Buro Tweevoud

Fotografie
Michel Roefs
Marcel van der Steen
Edwin Hendriks
Guus van der Valk

Advertorial

Aanlevertijden
Kopij/redactie:
maandag tot 12.00 uur.
Familieberichten:
dinsdag tot 11.00 uur.
info@demooibernhezekrant.nl
Advertenties:
verkoop@bernhezemedia.com

Bezorgklachten
info@demooibernhezekrant.nl
0412-795170

Aan de inhoud van DeMooiBernheze-Krant is alle mogelijke zorg besteed. Er kunnen echter geen rechten aan worden ontleend.
De uitgever zal geen aansprakelijkheid aanvaarden. Niets uit deze uitgave mag op enigerlei wijze worden verveelvoudigd en/of openbaar worden gemaakt zonder toestemming van Bernheze Media.

PEFC
PEFC/30-31-674
WIJ LEIDEN VAKMENSEN OP
Erkend leerbedrijf

FILMHUIS DE PAS: Hors Normers

Maandag 12 en dinsdag 13 oktober om 18.15 uur en 21.15 uur | € 6,-
2019 | 114 minuten | Komedie/Drama

In de film wordt het verhaal verteld van Bruno en Malik. Bruno runt een opvang voor autistische kinderen die bij andere instellingen geweigerd worden. Malik, een goede vriend van Bruno, leidt met zijn organisatie jongeren uit moeilijke buurten op tot de begeleiders van deze kinderen. Tussen deze buitengewone persoonlijkheden groeit een intieme band.
Vanwege de zaalcapaciteit in verband met de coronaregels, wordt de film twee keer per avond vertoont, telkens om 18.15 uur en 21.15 uur. Bij elke vertoning mogen maximaal dertig personen in de zaal. Daarmee wordt het bijna een privévertoning.

Kaarten zijn de bestellen via www.de-pas.nl of bij de infobalie, deze is iedere werkdag geopend van 9.00 tot 17.00 uur.

De AGENDA van het Filmhuis vind je op www.de-pas.nl

De Hisse Kwis gaat dit jaar niet plaatsvinden

HEESCH - **De organisatie van De Hisse Kwis heeft met pijn in haar hart besloten om De Hisse Kwis te verplaatsen. De organisatie is van mening dat de goede kwaliteit van de kwis, zoals die elke jaar wordt neergezet, niet behaald kan worden binnen de nu geldende maatregelen. Vele aspecten die De Hisse Kwis zo mooi maken komen in het geding. Een lastig, maar weloverwogen besluit.**

In april zijn de organisatieleden gestart met de voorbereidingen van de elfde editie van De Hisse Kwis. Dat de uitbraak van COVID-19 en de daarbij behorende anderhalvemetersamenleving gevolgen zou hebben voor de kwis, was al snel duidelijk.

De organisatie had al gauw enkele praktische aanpassingen bedacht om aan deze norm te kunnen voldoen. Toen Mark Rutte en Hugo de Jonge op 28 september tijdens de persconferentie aangaven dat het aantal sociale contactmomenten teruggebracht moest worden en je thuis nog maar maximaal drie personen mag ontvangen, hebben de mensen achter De Hisse Kwis de lastige keuze gemaakt om het evenement te verplaatsen. De Kwis is toch een evenement waarbij het gezellig samenzijn met bijvoorbeeld familie, vrienden en buurtgenoten voorop staat: het samen kwissen, opdrachten uitvoeren en punten hamsteren onder het genot van een hapje en een drankje.

De onzekerheid over hoe het virus zich verder zal ontwikkelen, en de daaraan gerelateerde maatregelen, is voor de organisatie van De Hisse Kwis nu te groot om deze kwis vorm te geven. Zij belooft dat een grootse elfde editie van De Hisse Kwis komt... wellicht al eerder dan 29 december 2021 maar daar is de organisatie nog mee aan het stoeien!

COLUMN Ton Bens

HERFSTKAAS... EN ANDERE LEKKERE HERFSTTIPS

Elk seizoen heeft weer een nieuw thema en voor de herfst presenteren wij dan ook graag de Herfstkaas. Een lekkere romige kaas met een lekkere kruidenmelange afgestemd op het seizoen. U moet deze 'topper' komen proeven in onze winkels in Oss en in Heesch. Naast de 'Herfstkaas' komt er ook een hele leuke kaasfondue-actie in samenwerking met de Bakkers Lamers.

Gaat u voor een heerlijke Zwitserse kaasvariant of kiest u voor de 'Bon Fromage special'? Een speciaal samengestelde combinatie van twee heerlijke kazen waar u enkel nog een heerlijke fles witte wijn en een lekker brood aan toevoegt.

Of combineer dit met wat lekkere tapas zoals vijgen in port of mini-gehaktballetjes. Salade erbij en genieten maar! Andere tips en suggesties zijn ook welkom. Bijvoorbeeld wat mist u nog in ons assortiment?

In samenwerking met vijf derdejaars Voeding en Diëtiek studenten; Marloes, Mariëlle, Gemma, Lorrany en Djuultje, doen we een onderzoek in het kader van gezondheid en gezonde en/of vernieuwende producten die we samen gaan ontwikkelen! Heeft u nog suggesties deel ze dan met ons via onze mail bonfromage.ton@live.nl zodat zij de komende periode een mooi onderzoek en verslag kunnen maken ten behoeve van hun opleiding en verdere loopbaan.

Uw reacties, maar natuurlijk ook uw komst naar onze winkels, wordt overigens zeer op prijs gesteld. Doet u mee? En wellicht wint u wel een lekker stukje Herfstkaas.

Heel graag tot ziens in Oss en in Heesch!

Bon Fromage VOF Oss - Heesch
Ton en Elly Bens

Zelf kaasplankjes maken en hoe beheer je je energiehuishouding?

WIJN EN WELKE KAAS?
Wijnen en port kunnen mooie begeleiders zijn van kaas. Tijdens vier gezellige en leerzame avonden, leer je welke verschillende wijnen je het beste kunt combineren met de diverse soorten kaas die er zijn. Je krijgt daarbij de basisuitleg over de oorsprong van kaas, interessante weetjes, het wijnproeven en al doende leer je welke combinatie goed of juist helemaal niet smaakt. Aan het eind van de cursus ben je dan in staat om een verantwoord kaasplankje te maken. Omdat de docent André de Buck elke keer nieuwe wijnen en andere kazen meeneemt, is het steeds weer een verrassing hoe de combinatie uitpakt.

Heesch | donderdag 29 oktober | 20.00 tot 22.30 uur | 4 lessen | € 110,-

BEHEER JE ENERGIEHUISHOUDING
Docenten Emile en Floris organiseren diverse workshops ter ontspanning en verbinding. Nieuw is de workshop 'Beheer je energiehuishouding'. Ze delen met plezier hun kennis en ervaring in het opwekken van energie, het bewaken ervan en bewustwording wat energie kost en geeft.

Ontwikkel van futloos zijn, naar energiek voelen!

Wil je energieker door het leven gaan? Meer doen wat je energie geeft en ben je bereid dingen die je energie kosten te veranderen? In twee middagen van twee uur ga je op ontdekking hoe jouw energiesysteem werkt. Hoe je meer energie kan krijgen en kan zorgen dat je deze behoudt.

Heesch | maandag 2 en 9 november | 13.00 tot 15.00 uur | 2 lessen | € 37,50

EDUCATIEF EN CREATIEF CENTRUM DE EYNDERIC
www.eijnderic.nl

de PAS
www.de-pas.nl

Als een vis in het water

Jan Lubbersen gaat met pensioen bij Waterschap Aa en Maas, maar blijft zich inspannen voor Stichting Sahelp

Jan vertelt over gerealiseerde projecten Tekst: **Monique van Strien** Foto: **Marcel van der Steen**

HEESCH – **In de garage van Jan Lubbersen wemelt het van de zelfgemaakte foto's. Foto's van waterbergingsgebieden en beekherstel in oer-Hollandse landschappen, wisselen elkaar af met beelden uit een snikheet en kurkdroog Burkina Faso. Het contrast kan haast niet groter, en de vraag rijst al snel: wat hebben deze foto's met elkaar gemeen? Het antwoord is water.**

Waterschap
Buiten regent het pijpestelen, binnen regent het waterschapsjargon. Stuwtjes, waterberging, haarvaten... In 1996 begon Jan zijn carrière bij het waterschap. Eerst een combinatiefunctie van landmeten, GIS (geografisch informatiesysteem) en grondzaken.

Later specialiseerde hij zich in grondverwerving en voelde zich daar als een vis in het water. Vorige week zwaaide hij af, maar: "We hebben veel leuke projecten gerealiseerd", blikt Jan tevreden terug op de vele vrijwillige kavelruilen. En dat blijkt wel, want bij iedere gefotografeerde slootrand weet hij een verhaal.

Burkina Faso
Over de West-Afrikaanse taferelen vertelt Jan met minstens evenveel passie. De vergelijking tussen de twee totaal verschillende gebieden is even interessant als schrijnend: Waar het waterschap het in ons kikkerlandje met name druk heeft om de grote hoeveelheden water te reguleren, doet men in het aan de Sahara grenzende Burkina Faso, alle moeite om voldoende water te kunnen behouden én te benutten. Om van te kunnen leven, vee van te houden en gewassen te verbouwen.

> "De vergelijking tussen de twee totaal verschillende gebieden is even interessant als schrijnend

Sahelp
In 1977 werd Jan door Stichting Nederlandse Vrijwilligers uitgezonden naar wat toen nog Boven-Volta heette, om daar landmeetkundige werkzaamheden te verrichten voor de bouw van kleine dammen en irrigatiewerken. In diezelfde tijd werd Stichting Sahelp opgericht, dat hulpgoederen naar het gebied bracht. Inmiddels is Sahelp een vrijwilligersorganisatie die in dat land kleinschalig duurzame hulp biedt. Foto's van groene tuintjes met uien, wortels en kool in een verder totaal verdorde omgeving, verraden dat de ingenieuze landschapsinrichting ter plaatse zijn vruchten afwerpt. Heel begrijpelijk dat zijn reizen een diepe indruk op Jan hebben achtergelaten.

Afscheid
Een standaard afscheid bij het waterschap zat er vanwege de coronacrisis niet in. Jan bedacht daarvoor een creatieve oplossing: Met de foto's die zijn garage sieren bedacht hij een quiz, die zijn collega's keurig in kleine groepjes en volgens een vaste looproute mogen ontrafelen. De trofee voor de winnaar is een even aandoenlijk als authentiek houten muziekinstrument - een balafoon - uit het door hem geliefde Afrikaanse land.

Voortzetting
Geschenken voor zijn afscheid hoeft hij niet. Veel liever ziet hij een gift voor het goede doel. "Bij Sahelp gaat het erom dat we elkaar samen helpen, samen werken, samen doen. Hetzelfde hebben we vanuit het waterschap, samen met de agrariërs, gemeenten en instanties, eigenlijk ook altijd gedaan", legt Jan uit. Om filosofisch te besluiten: "Water is het begin, het einde en de voortzetting."

Column D'n Blieker

Tim Wijnen beschrijft zijn unieke kijk op dagelijkse herkenbare belevenissen.

Kapje op, kapje af

Mijn mondkapje zit al een paar weken in mijn jaszak. Het zit ook nog in mijn linker-jaszak, vlakbij mijn sleutelbos waar standaard ook een muntje voor een winkelwagen aan hangt. Vlak voordat ik de winkel binnen loop, raak ik mijn mondkapje dus altijd even aan, want ik heb verplicht dat muntje nodig. Ik voel het ook branden in mijn handen, maar toch heb ik het nog nooit over mijn hoofd getrokken. En al helemaal niet over mijn neus en mond.

Toen ik een paar dagen terug mondkapjesloos door de winkel liep, voelde ik me voor het eerst in mijn leven een ongehoorzame burger. Het was een dag na het dringende advies van de overheid dat je beter in alles waar je niet naar de hemel kon kijken een mondkapje kon dragen en ik had het advies niet opgevolgd. Willens en wetens dus, want ik had mijn mondkapje gewoon in mijn jas zitten. Ik liep onbeschermd door de winkel en bracht daarmee mezelf en vooral mijn omgeving in gevaar.

> 'Ik moest weg, weg uit deze kapjeshel'

Ik bedacht me, toen ik aan het beslissen was of ik heel lui gesneden prei in een zakje zou pakken of voor het echte zelf-prei-snijwerk zou gaan, dat ik naar alle waarschijnlijkheid een heel slechte crimineel zou zijn. Ik voelde op geen enkele wijze een adrenalinekick door mijn lijf gaan toen ik bezig was met deze illegale praktijken. Integendeel, ik was vanaf de ingang tot de groenten bang geweest dat ik betrapt zou worden en zou worden aangesproken door de mondkapjespolitie. Ik dacht net al te zien dat die normaal zo vriendelijke groentejongen me nu geen blik waardig gunde, dus hij had me vast al verklikt bij de supermarkt-BOA.

Gek genoeg besloot ik niet mijn mondkapje voor de dag te halen en gewoon op te zetten, maar ging ik in lichte paniek meteen door naar de kassa. Ik keek in mijn karretje en ik wist dat ik nog lang niet alle boodschappen had, maar ik moest weg, weg uit deze kapjeshel. Deze supermarkt was geen plek voor pseudo-criminelen.

blieker@bernhezemedia.com

Even een vraag aan de adviseur van Regiobank:
Wat kost een jongerenbetaalrekening per maand?

Niets.
De jongerenrekening is gratis tot 27 jaar.

Meer vragen? Op www.regiobank.nl vind je nog veel meer tips!

HET RODE HUIS
JOUW BANKZAKEN

HET RODE HUIS
't Dorp 124
5384 MD Heesch
0412-452003
info@hetrodehuisbankzaken.nl
www.hetrodehuisbankzaken.nl

VAN GRUNSVEN & HAERKENS
ASSURANTIEKANTOOR

VAN GRUNSVEN & HAERKENS
Hoofdstraat 100-A
5473 AT Heeswijk-Dinther
0413-291980
info@vangrunsvenhaerkens.nl
www.vangrunsvenhaerkens.nl

Wij zijn uw bank. RegioBank
Zelfstandig Adviseur

MEER INFO
info@beeten.nl
www.beeten.nl

NIEUWBOUW
VERBOUW

VRAAG VRIJBLIJVEND EEN PRIJSOPGAVE AAN

AANNEMERSBEDRIJF
Van de BEETEN

Bedrijvenweg 16,
5388 PN Nistelrode
T. 0412 612594

Rabo ClubSupport
Goed voor jouw club en geweldig voor de buurt!

STEM
voor 25 oktober

ZORG EN HULP

Spoed, als elke seconde telt
Alarmnummer Brandweer, Ambulance en Politie 112
Doven en slechthorenden spoedeisende hulp 0900-8112

Geen spoed
Brandweer 0412-458888
Politie 0900-8844
Politie doven en slechthorenden 0900-1844
Huisartsenpost 0900-8860

ONS WELZIJN
www.ons-welzijn.nl
THUISZORG PANTEIN
www.thuiszorgpantein.nl
BRABANTZORG
www.brabantzorg.eu
LAVERHOF
www.laverhof.nl

HEESCH
Huisartsen
Huisartsenpraktijk De Vorssel
Cereslaan 2A, Heesch
0412-453798
Spoed overdag: 0412-453798 toets 1
Huisartsenpraktijk De Zwaan en van Sonsbeek
Cereslaan 2X, Heesch
0412-450802
Spoed overdag: 0412-450802 toets 1
Huisartsenpraktijk van Cruchten
Cereslaan 2C, Heesch
0412-451355
Spoed overdag: 0412-451355 toets 1
Mw. N.A.M. Hiemstra
Gildestraat 1, 0412-451380
Spoed overdag: 0412-452739
Apotheek
BENU Apotheek Heesch
open ma.-vr. 8.00-17.30 uur
zaterdag 10.00 - 11.00 uur
Hoogstraat 53, 0412-451971
Gildestraat 1a, 0412-253158
Apotheek Ceres
Cereslaan 2B, Heesch
Open maandag t/m vrijdag 8.00-18.00 uur
0412-744227

HEESWIJK-DINTHER
Huisartsen
Huisartsenpraktijk De Vrij-Kesselaer
Plein 1969 13b, 0413-292350
Spoed overdag: 0413-292730
Huisartsenpraktijk Heilaren
Heilarensestraat 64
0413-292922
Spoed overdag: 0413-293393
Apotheek
Apotheek Heeswijk-Dinther
Plein 1969 13a
Open ma.-vr. 8.00-17.30 uur.

NISTELRODE / VORSTENBOSCH
Huisartsen
Huisartsenpraktijk De Vorssel
Beekgraaf 58a, 0412-611250
Apotheek
Apotheek Nistelrode
Open ma.-vr. 8.30-17.30 uur
zaterdag 11.00-12.00 uur.
0412-614035

LOOSBROEK
Huisartsen & Apotheek vindt u onder meer in Heeswijk-Dinther & Nistelrode. De huisartsen uit de regio draaien diensten in Loosbroek.

APOTHEKEN BERNHEZE BUITEN OPENINGSTIJDEN
Voor spoedeisende recepten bij de Regioapotheek in het Ziekenhuis Bernhoven.
0413-408780.

SocialApp: digitale toegankelijkheid voor mensen met een beperking

BERNHEZE - **Het Integraal Platform Gehandicapten Bernheze streeft een volledig toegankelijk Bernheze na. Dit jaar is alles anders. Door de coronacrisis vindt het leven veel meer thuis en online plaats. En omdat online meedoen net zo belangrijk is als meedoen in de fysieke samenleving, focust de Week van de Toegankelijkheid (5 tot en met 9 oktober) zich dit jaar op digitale toegankelijkheid.**

Digitale toegankelijkheid betekent dat óók mensen met een beperking, volledig gebruik kunnen maken van websites en apps. Iedereen moet de informatie op websites en in apps kunnen lezen of beluisteren.

Iedereen moet gebruik kunnen maken van diensten die via het internet aangeboden worden: online een paspoort aanvragen, je rijbewijs verlengen, je belastingaangifte indienen, iets kopen in een webwinkel, online vergaderen, online televisie kijken, samen beeldbellen, een bibliotheekboek reserveren of een maaltijd bestellen: digitale toegankelijkheid betekent dat iedereen volledig online mee kan doen.
Voor iedere websitebezoeker of app-gebruiker is het belangrijk dat websites en apps toegankelijk zijn.
Digitale toegankelijkheid is echt noodzakelijk voor mensen met een visuele, auditieve of verstandelijke beperking, beperkte handfunctie, autisme en beperkte leesvaardigheid.
Om dit doel te bewerkstelligen en eenzaamheid een halt toe te roepen, heeft IPG Bernheze een pilot van de SocialApp uitgerold in Heelwijk en direct aanwonenden. In deze zware tijden is dat een mooie tool gebleken om op meer plekken in Bernheze uit te rollen.

> In deze zware tijden is dat een mooie tool gebleken om op meer plekken in Bernheze uit te rollen

Bernheze Belangengroep Gehandicapten

Eerste Goede Doelen Week Heesch in volle gang

HEESCH - **Burgemeester Moorman opende zaterdag 3 oktober de Goede Doelen Week in Heesch. Als eerste inwoner deed zij haar donatie aan de goede doelen in de bus. En daarmee is het startschot voor de eerste Goede Doelen Week Heesch gegeven.**

De eerste envelop kwam van burgemeester Moorman

Burgemeester Moorman: "Ik kende de Goede Doelen Week al uit andere kernen van Bernheze. Mooi dat ook Heesch de handen ineen slaat. Een praktische oplossing die hopelijk tot een hoge opbrengst leidt. Ik wens de vrijwilligers veel succes."

Welke Goede Doelen doen mee? In Heesch doen zestien bekende landelijke fondsen mee aan de Goede Doelen Week. Dit zijn de fondsen die voorheen ook in Heesch collecteerden. Hiernaast kun je zien welke fondsen dit zijn. Op www.goededoelenweekheesch.nl kun je meer lezen over deze fondsen. Al deze goede doelen werken met hart en ziel voor hun ideaal. En de collectanten zetten zich daar graag voor in, de meesten al vele jaren. Hopelijk draag jij deze doelen ook een warm hart toe en steun je de Goede Doelen Week.

Hoe werkt het?
Deze week gaan ruim 170 collectanten gezamenlijk langs alle deuren in Heesch. Zij brengen de enveloppen rond waarin een formulier zit. Je kunt invullen aan welk doel je wilt doneren. Je kunt een digitale bijdrage doen óf de collecte-envelop naar een inzamelpunt brengen. Op 8, 9 en 10 oktober kun je de envelop inleveren bij een herkenbare stand van de Goede Doelen Week. Deze stands staan bij Eezie Food & More aan de Schoonstraat en in 't Dorp bij de fontein.

In verband met corona worden de enveloppen niet bij je thuis opgehaald. Zo blijft het aantal contactmomenten voor de collectanten én de inwoners van Heesch beperkt.

Vrienden van Laarstede opgericht

NISTELRODE - **Op initiatief van de cliëntenraad is Stichting Vrienden van Laarstede opgericht. Het bestuur bestaat uit vijf leden, waarvan Annie van Gestel fungeert als voorzitter en Wim Timmers als secretaris. Doel is om extra middelen te vergaren, waarmee ontspannende activiteiten en recreatieve middelen kunnen worden bekostigd voor de bewoners van Laarstede.**

Annie: "De afgelopen periode hebben de bewoners het zwaar gehad en de bewegingsruimte is ernstig beperkt. Het virus dwingt hen nog steeds terughoudend te zijn in de contacten. Vereenzaming dreigt. De reacties vanuit de dorpsgemeenschap zijn hartverwarmend. Bij diverse gelegenheden komen mensen met de vraag of ze een gift kunnen doen voor de activiteitenpot. Onze nieuwe stichting heeft een eigen bankrekening waardoor deze gelden op verantwoorde wijze kunnen worden beheerd."

Het bestuur gaat nog een beleidsplan opstellen en de ANBI-status aanvragen.
Op www.vriendenvanlaarstede.nl zal verslag worden gedaan van de resultaten, maar deze is nog in opbouw.

Wim: "We kunnen niet alles tegelijkertijd, maar nu er een bankrekening is, kan de stichting in ieder geval al meedoen met acties. Mensen die een donatie willen doen kunnen deze overmaken op NL 25 RABO 0358 6746 62 ten name van Stichting Vrienden van Laarstede."

EHBO-vereniging Augustinus start binnenkort met EHBO-lessen

HEESWIJK-DINTHER - **EHBO-verenging Augustinus start woensdag 7 oktober met de eerste EHBO-herhalingsles. In verband met corona heeft dit wat langer op zich laten wachten dan de bedoeling was, maar er kan nu veilig gestart worden met lessen. Vanzelfsprekend worden de richtlijnen van het RIVM opgevolgd.**

Deze herhalingslessen hebben een open inschrijving. Iedereen die geïnteresseerd is, is welkom. Een geldig EHBO-diploma is niet nodig. Ook leden van een andere vereniging zijn welkom. Wel vraagt EHBO-vereniging Augustinus je je vooraf aan te melden, dit in verband met corona. Dit kan via ehbo@ehboaugustinus.nl of 06-21863813. Ook kun je voor meer informatie vooraf even mailen of bellen.
De lessen vinden plaats in CC Servaes en starten om 20.00 uur. Rond 22.00 uur zullen de lessen afgelopen zijn.
De overige lesavonden zijn 14 en 28 oktober, 11, 18 en 25 november en 2, 9 en 16 december. De lessen zullen verzorgd worden door instructeur Wil Klijmij.

Tijdens deze avonden zullen de modules van het Oranje Kruis behandeld worden. Voor diegenen die in het bezit zijn van een diploma EHBO, worden de modules afgetekend zodat het diploma verlengd kan worden als de benodigde modules zijn gevolgd.

EHBO-vereniging Augustinus is er voor de gemeenschap en staat graag voor je klaar!

Verhalen van vroeger

Betje Verhoeven
leefde ruim 22 jaar bij haar dochter en wordt nog steeds gekoesterd

Tekst: **Carlijn van de Ven**

HEESWIJK–DINTHER - De Heeswijkse Betje Verhoeven is inmiddels al ruim dertig jaar overleden. Ze mocht 89 jaar worden en haar mooie, laatste jaren heeft ze bij haar dochter in huis mogen doorbrengen. Ze wordt nog steeds met liefde herdacht door haar kinderen, kleinkinderen én achterkleinkinderen. Haar kleinkinderen vertellen dan ook graag over haar.

> **“Betje had tien kinderen met ieder hun eigen gezin, die vrijwel elke zondag op de koffie kwamen**

Het is niet de eerste keer dat er over Betje wordt geschreven; zo verscheen er zo’n bijna veertig jaar geleden ook een krantenknipsel over haar. Ze was een bijzondere vrouw met een mooi karakter. Haar kinderen en kleinkinderen zijn nog altijd trots als ze over haar vertellen. De laatste jaren van haar leven woonde Betje bij haar dochter Will Blommers en haar gezin. “Ze had haar eigen zit-slaapkamer en de rest deelden we samen.”

Betje met haar kleinkinderen John, Lisette en Nancy Blommers

„VERDRIET MOET JE ALLEEN VERWERKEN”

Betje Verhoeven heeft plezier in ’t leven

Omkijken

DOOR JO WOUTERS

Mevrouw Elisabeth Verhoeven-Hurkens heeft plezier in haar leven (Foto Felix Janssens)

Met olie

Afleggen

Niet royaal

Abdij

Niet gemakkelijk

Krantenknipsel van bijna 40 jaar geleden

‘Ons Nans’

In 1969 was Betje Verhoeven 68 jaar en merkte ze dat het beter was als ze ergens anders ging wonen. Haar dochter Will was voor de derde keer moeder geworden en kon wel wat hulp gebruiken in huis. Betje kwam bij het gezin van vijf inwonen en verzorgde ‘ons Nans’ (zoals ze haar pasgeboren kleindochter Nancy noemde) maar al te graag. Ook hielp ze met koken en als Will lange periodes moest werken, zorgde Betje voor de kinderen. Je kunt dan ook wel stellen dat ze echt hielp met de opvoeding. “Als ik de kinderen straf gaf voor iets dat ze gedaan hadden, kwam Betje voor hen op en mocht ik ze geen straf meer geven”, vertelt Will.

“Ze was een lieve oma die altijd goed voor ons zorgde, ze mopperde nooit”, vult Lisette liefdevol aan. Elke zaterdag ging ze naar de kapper, waarna ze al het vlees en vleeswaren haalde voor het gezin. “Dat was haar soort bijdrage aan het huishouden.” Eens per jaar ging ze op vakantie, want dan had dochter Will ‘ook vakantie’ en hoefde ze niet voor haar te zorgen.

Eén van haar kinderen overleed toen Betje nog leefde. “Ze had het daar heel lastig mee, maar dat liet ze aan niemand zien. Ze uitte het niet.” Ze zei ook altijd: “Verdriet moet je alleen verwerken.”

Een stuiver of dubbeltje

Kleindochter Jolanda wist altijd precies wanneer oma beneden aan het kaarten was. “Ze moest altijd zo hard lachen, dat wij het in bed hoorden. Dan gingen we stiekem naar beneden en liet ze altijd wel ‘per ongeluk’ een stuiver of dubbeltje vallen die dan voor ons was.” Als Betje graag ’s avonds ergens ging kaarten of kienen, brachten haar kleinkinderen haar graag. “Ik bracht haar ook vaak, maar de kinderen kregen altijd vijf euro als ze haar brachten - terwijl het mijn auto was”, lacht Will.

Ook kleindochter Lisette heeft veel mooie herinneringen aan haar oma, maar durft ook eerlijk te vertellen dat het soms wat minder fijn was. “Tijdens de puberteit waren er wel eens onderwerpen, die je liever met je moeder alleen besprak, maar oma wilde zich ook graag om mij bekommeren.”

Een zoete inval

Het huis aan de Veldstraat in Heeswijk was altijd een zoete inval. Betje had tien kinderen met ieder een eigen gezin, die vrijwel elke zondag op de koffie kwamen. In totaal had Betje ruim 45 kleinkinderen en achterkleinkinderen. “Met Sinterklaas kocht ze voor iedereen een cadeautje. Niet zomaar een, het móest een groot cadeau zijn.”

Zo’n 22 jaar heeft Betje nog bij haar dochter mogen wonen. In 1991 is ze, in haar eigen kamertje, overleden. Vergeten worden zal ze nooit. De familie zit vol met herinneringen aan hun moeder, oma en overgrootmoeder.

Mooi KBO Bernheze

KBO NISTELRODE
Laat je informeren

Themamiddag: Fit, gezond en zelfstandig blijven!

Fysiotherapie, ergotherapie en apotheker informeren je

NISTELRODE - **KBO Nistelrode gaat jou in drie themamiddagen informeren en adviseren over belangrijke aspecten die te maken hebben met jouw fysieke gesteldheid en gezondheid.**

Dit doet KBO Nistelrode in samenwerking met Fysio- en Manuele Therapie Reyniers, Ergotherapie Bernheze en Service Apotheek Nistelrode.
Tijdens de eerste bijeenkomst krijg je te horen wat de geriatriefysiotherapeut, de ergotherapeut en de apotheker voor je kunnen betekenen. Naarmate we ouder worden kunnen we te maken krijgen met gezondheidsklachten. Hoe blijven we zoveel mogelijk uitgaan van onze mogelijkheden in ons dagelijks leven en laten we ons niet leiden door beperkingen?

De sprekers zijn Marian van de Koolwijk, (geriatriefysiotherapeut), Shakira van Aar (ergotherapeut) en Jos Winkens (apotheker).

De bijeenkomst is op 5 november in CC Nesterlé en duurt van 14.00 tot 16.00 uur. Het is noodzakelijk je aan te melden. Stuur uiterlijk 15 oktober een mailtje naar kbonistelrode@gmail.com met vermelding van naam en telefoonnummer.

De andere twee bijeenkomsten zijn in 2021 en worden afzonderlijk aangekondigd.

Jumbo Wiegmans en WIJ, HEESCH verbonden door appeltaart in de Week van de Eenzaamheid

HEESCH - **Jumbo Wiegmans belde WIJ, HEESCH vorige week op. Zij had het idee om iets leuks te doen voor mensen, in de vorm van een appeltaart. Een attentie om mensen te laten weten dat er aan hen gedacht wordt. De Week van de Eenzaamheid is hierop gericht. Maar hoe, bij wie en waar deze dan bezorgd moesten worden was de vraag die met WIJ, HEESCH gedeeld werd. Graag wilde Jumbo Wiegmans samenwerken hierin en WIJ worden erg blij van zo'n initiatief!**

Zaterdagochtend 3 oktober zijn alle leden van het bestuur op pad gegaan met de taartjes, uiteraard met de routekaart en adressenlijst paraat. Mondkapjes en handschoentjes aan, want ja, het moet wel veilig gebeuren in deze tijd...

De taarten zijn bezorgd. Blije gezichten, verbaasde gezichten. Mensen aangenaam verrast. Dingdong: "Wij zijn van WIJ, HEESCH en mogen u namens Jumbo Wiegmans een taartje aanbieden.

Anke Wiegmans en Ingrid ten Broeke

Verder ontvangt u er een kaart bij van Jumbo Wiegmans (persoonlijk geschreven door de eigenaresse van Jumbo Wiegmans), en een kaart van onze stichting. Geniet ervan en weet dat er mensen klaar staan als u behoefte heeft aan hulp van een vrijwilliger."
WIJ, HEESCH ondersteunt de week van de eenzaamheid het hele jaar door. Niet 1 week maar 52 weken eenzaamheid bestrijden en mensen verbinden, met aandacht voor elkaar.
Wil jij iets betekenen voor een ander of heb je een hulpvraag?
info@wijheesch.nl
06-12997409
www.wijheesch.nl.

Straatfoto van de week

Guus van der Valk

BERNHEZE - Vrijwillig fotograaf Guus van der Valk levert de straatfoto van de week aan. Een foto met een kort artikel erbij. Deze week is Guus in Heeswijk-Dinther.

Claudia bij haar stekjesbibliotheek

Vorige week lag deze razende reporter in de lappenmand dus was er geen Straatfoto van de week. De oplettende lezer van DeMooiBernhezeKrant heeft dit vast wel gemerkt!

Deze week ging ik na een tip van de redactie naar Heeswijk-Dinther, ofwel HaDee. En hoewel ik met de fiets onderweg was, waren mijn ouders zo vriendelijk om mij vanaf Vorstenbosch de auto te lenen. Wel zo fijn, want het regende pijpestelen. Daarbij, mijn nichtje Indy (8) ging mee voor de gezelligheid. We reden slalommend door de wijk en parkeerden om de hoek van het Pandhof. Daar liepen we naar Pandhof nummer 2. In de tuin stond een witte bibliotheekkast, de 'stekjesbibliotheek'! Er lagen onderin ook spinners voor een euro, leuk voor kinderen. Terwijl Indy en ik stonden te kijken ging de deur open, het was Claudia Jacobs. "Kom maar binnen hoor. Ben je bang voor honden?" vroeg ze aan Indy. "Want, we hebben een lieve, maar heel erg speelse hond." Eenmaal binnen vraagt Claudia of we iets willen drinken. Maar we slaan dat vriendelijk af.

Daarna vertelt Claudia dat ze eigenlijk begon met een kraampje met zelfgemaakte armbandjes voor de meiden uit de buurt.
"Ze waren zo populair dat we aanvragen kregen voor speciaal gemaakte exemplaren. En toen zag ik op Facebook in Uden een 'stekjesbibliotheek'. Dat vond ik zo leuk dat ik er hier ook een ben begonnen. We hadden toch al een 'kraampje'. Het idee is dat je door te ruilen allerlei soorten plantjes die je nog niet kent tegenkomt. En voor kinderen is het ook leuk om te zien hoe een plantje groeit. Mijn jongste zoon vindt het ook erg leuk. We zijn nu avocadopitten aan het uit laten komen. Die kunnen dan weer in de stekjesbibliotheek."

We sluiten af en Indy mag van mij nog een spinner uitzoeken. Ze kiest een blauwe met lichtjes.

Bibliotheken Bernheze vier dagen gesloten

BERNHEZE - **Vanwege automatiseringswerkzaamheden zijn alle Noord Oost Brabantse Bibliotheken gesloten van zaterdag 17 oktober 17.00 uur tot en met woensdagochtend 21 oktober. Dus ook de bibliotheken in Heesch, Heeswijk-Dinther en Nistelrode.**

Dit betekent ook dat de bieb dan digitaal niet bereikbaar is, dus zowel de website als de (online) bibliotheek-app is dan niet te raadplegen. Kom dus op tijd naar de bibliotheek om je leesvoorraad voor het begin van de herfstvakantie te lenen. In deze dagen hoeft er geen 'telaatgeld' betaald te worden. Woensdagmiddag 21 oktober zijn de bibliotheken weer open.

Let op! Voor de bibliotheekapp moet je eenmalig je gebruikersnaam en wachtwoord opnieuw invoeren om met de juiste server verbonden te worden. De online bibliotheek-app voor de landelijke e-books en luisterboeken is weer vanaf maandag 26 oktober te gebruiken.

Als er vragen zijn helpen de bibliotheekmedewerkers je graag.

Gevestigde naam nu ook in aangenaam Heesch

Dienstverlening Raadhuys Makelaars staat als een huis

V.l.n.r.: Hêrold, Angelique en Bram met op de achtergrond het pand waarin ze hun tweede kantoor realiseren

Tekst: **Monique van Strien**

HEESCH – **Het is de meeste Heeschenaren niet ontgaan dat er onder appartementencomplex De Drie Leliën hard wordt gewerkt. Pal naast de SNS Bank wordt namelijk een tweede vestiging van NVM-kantoor Raadhuys Makelaars gerealiseerd, dat vanaf 12 oktober vol ambitie en zelfvertrouwen haar succesformule ook in Heesch zal gaan ontvouwen. DeMooiBernhezeKrant mocht alvast op de koffie komen voor een 'sneak preview'.**

Het hart van Heesch

"Nee, de fontein staat niet te koop!" Refererend aan de foto kopt de Heesche Angelique Vos de grap gemoedelijk in, terwijl haar sympathieke Heeswijk-Dinthers e compagnon Hêrold Kapteijns de vers gezette koffie schenkt. Bram schuift vervolgens ook bij het gezelschap aan. Aan tafel heerst direct een ongedwongen sfeer. "Dit is de reden dat we per sé fysiek in het hart van Heesch wilden zitten", merkt Hêrold op. Angelique beaamt: "Op die manier kun je gemakkelijk bij ons binnenlopen om vrijblijvend in gesprek te gaan."

No cure, no pay

Vanuit haar hoofdlocatie in Rosmalen heeft Raadhuys Makelaars zich - onder leiding van Hêrold en Bram Backx - in slechts een paar jaar naar de top drie, als het gaat om het aantal verkochte bestaande woningen in Den Bosch en omgeving. En dat terwijl ze met zes man toch slechts een klein kantoor zijn. Angelique: "We weten wat de zoeker wil en denken mee met de klant. Dat vertaalt zich in een hoog verkooppercentage. Daarom durven wij voor wat betreft onze courtage ook te werken op basis van 'no cure, no pay'."

Verschuiving woningmarkt

Het is geen toeval dat Heesch is uitverkoren. "We zien een verschuiving op de woningmarkt. Het is een trend om uit de stad te trekken, naar omliggende dorpen", legt Angelique uit. Hêrold, die al sinds 1996 werkzaam is in het vastgoed, weet: "Ook in Den Bosch zien we dat woningen erg duur worden. En dus wordt er gezocht naar alternatieven. Heesch is daardoor heel interessant geworden: Het heeft goede voorzieningen, ligt centraal en is een groeigemeente."

> "Top drie van meest verkopende woning-makelaars

Betaalbare woningen

Angelique woont zelf met haar gezin in Heesch en weet daarom wat er leeft. "Wij pleiten ervoor dat er meer betaalbare woningen komen, zodat er een goed aanbod ontstaat voor álle doelgroepen. Wij als makelaar zien vanuit de praktijk precies waar behoefte aan is, zoals bijvoorbeeld levensloopbestendige woningen." Haar betoog is vurig en oprecht. "100 procent is gewoon te weinig voor mij. Met veel passie, plezier en energie ga ik erin. Ik wil mensen verbinden, daarom heb ik voor de makelaardij gekozen."

De menselijke maat

Haar enthousiasme werkt aanstekelijk. Bij Bram, die inmiddels alweer vijftien jaar in het makelaarsvak zit, maar zeker ook bij Hêrold. Zij hebben in elkaar hun gelijke gevonden. "We hebben dezelfde visie, dezelfde bloedgroep. We gaan voor deskundigheid en resultaat, maar met menselijkheid als maatstaf. Dat maakt ons anders", overtuigt Hêrold, die ook notarieel is onderlegd. "We gaan op dezelfde manier met onze klanten om. Bij bezichtigingen gaan we ter plaatse zitten om de wensen te bespreken, en de klant houdt de regie."

Groot zoekersbestand

Heb je verkoopplannen? Loop gerust eens binnen bij Raadhuys Makelaars, of bel voor een vrijblijvend gesprek bij je thuis. Ontdek de voordelen van een groot zoekersbestand in een brede regio. De koffie staat voor je klaar!

Raadhuys Makelaars

Schoonstraat 2d, Heesch
0412-782556
heesch@raadhuysmakelaars.nl
www.raadhuysmakelaars.nl

Rabo ClubSupport
Goed voor jouw club en geweldig voor de buurt!
STEM
voor 25 oktober

SeniorenWinkel
DE SPECIALIST IN VERANTWOORD ZITTEN EN SLAPEN
fitFORM
Najaarsactie
gratis accessoires t.w.v. max. € 499
óf
2e Wellness-fauteuil voor de helft van de prijs
Vraag naar onze voorwaarden
WWW.SENIORENWINKEL.NL
Hoofdstraat 127 | 5481 AD | Schijndel
BEL ONS T: 073 - 547 52 78

De Versdriehoek
Aanbiedingen geldig van 8 tot en met 14 oktober
Aan Laar / Tramstraat - Nistelrode
Nieuw!
Herfstbrood
gevuld met walnoten, rozijnen, speculaas & kaneel
Nu €2,50
Zachte witte bollen nu 8+4 GRATIS
Weekendknaller!
Hazelnoot Tompouce nu 3+1 GRATIS
Gevuld met hazelnootpraliné
Alleen geldig op vrijdag en zaterdag
Van Mook De Echte Bakker
Laar 66 - 5388 HK Nistelrode - 0412-611277
Molenweg 3 - 5351 ES Berghem - 0412-745380
www.vanmook.echtebakker.nl

Vorstenbosch 0413-363645
AMBACHTELIJKE SLAGERIJ VAN DEN TILLART
Nistelrode 0412-611282
AANBIEDINGEN
Runderschenkel voor de lekkerste soep 100 gram € 1,10
kipfilet kakelvers 100 gram € 1,10
Canadese ham 100 gram € 1,60
WWW.SLAGERIJVDTILLART.NL
TRAMSTRAAT 17. NISTELRODE
KERKSTRAAT 9. VORSTENBOSCH

CEELEN
GROENTE en FRUIT SPECIAALZAAK
Groente en fruit da's de klok rond genieten
BROCCOLI 500 gram € 0.99
VOORGEKOOKTE KRIEL 500 gram € 1.25
KAKI 1+1 gratis
GEEN MOGELIJKHEID OM TE KOMEN. WIJ KUNNEN OOK BEZORGEN...
Laar 80a • 5388 HK Nistelrode • Tel. 0412-612426
info@ceelengroentefruit.nl • www.ceelengroentefruit.nl
VOLOP PARKEERGELEGENHEID

BERNHEZEFAMILIEBERICHTEN

Onze fanatieke bridge kampioen, chef-kok, spelletjes fanaat pur sang en bovenal maatje van Nolly, pa van Rem en Joeri, schoonpa van Monique en Hanneke en trotse opa van Bram, Cas, Mare en Saar

Albert van Uden

is niet meer

* Lith, 21 februari 1944 † Heesch, 30 september 2020

We gaan hem missen

Nolly
Remko en Monique
Cas, Mare
Joeri en Hanneke
Bram, Saar

Veel dank aan dokter van Cruchten en
het team van Xtra thuiszorg.

Correspondentieadres:
Veldbeemd 11
5384 PC Heesch

De crematie heeft vandaag plaatsgevonden.

Kruchtig
Tevreden mens
Liefdevol
Nooit klagend
Nooit vragend

Wij zijn ontzettend trots op wie hij was
Wij hadden hem zeker veel langer bij ons willen houden

Bart Gevers

7 november 1954 Heeswijk-Dinther 5 oktober 2020

Sjaan Gevers - van Kessel

Mieke Gevers - van den Berg

Geert & Esther
Marjan & Rick, ♡
Lizette

Monsignoeur van Oorschotstraat 26
5473 AX Heeswijk-Dinther

In 1999 en 2006 zei Harry *"Het komt goed"*.
Nu, op 11 september jongstleden zei hij
"Het komt niet meer goed, ik heb geen keus".

Bedroefd, met veel mooie herinneringen hebben wij afscheid moeten nemen van mijn lieve man, zorgzame (schoon)vader en super trotse opa

Harry Hondong

echtgenoot van

Mientje Hondong-van Nistelrooij

☆ Oss, 8 juli 1949 † Heesch, 3 oktober 2020

Mientje

Jessica & Ted, *Jolie en Otis*
Mascha & Niels, *Teun*

Correspondentieadres:
Familie Hondong
P.a. Belgenlaan 11, 5406 XN Uden

Vanwege de huidige bijzondere omstandigheden nemen wij op vrijdag 9 oktober in besloten kring afscheid van Harry.

Wa'n skôn foto...

Wie, wat, waar en wanneer

Heeswijk-Dinther/Loosbroek

HEESWIJK-DINTHER/LOOSBROEK - **Regelmatig plaatsen wij in DeMooiBernhezerkrant een foto waarvan Heem-kundekring De Wojstap niet weet wie er op staan en of wat het voor stelt.**

Bij deze foto de vraag wie er op staan. Weet jij dat wel? Dan doe je ons een groot plezier deze kennis te mailen naar secretariaat@dewojstap.nl of te bellen naar 06-14862967. De juiste informatie zullen we bij een volgende foto in deze krant publiceren.

Zakelijke rompslomp? Ja, graag!

BERNHEZE - **Als ondernemer weet je als geen ander wat het runnen van een bedrijf inhoudt. Dat er nogal wat bij komt kijken hoeft niemand je nog uit te leggen. Jij hebt je zaakjes graag goed voor elkaar. Vooral ook aan de zakelijke kant. Dan is het fijn als je al die bijkomstigheden als financiën, belastingen en salarisadministratie met een gerust hart kunt overlaten aan specialisten in dit vakgebied. Van Soest & Partners is zo'n specialist. Al ruim veertig jaar zijn wij die vertrouwde partner die voor jou en je bedrijf graag de zakelijke puntjes op de i zet. Een geruststellende gedachte. Zakelijke rompslomp? Ja, graag!**

Chris-Stan van Daal en Frank Hanegraaf Tekst: **Anita van den Bogaart** Foto: **Ad Ploegmakers**

EXPERTS
Met onze professionele dienstverlening hebben we de kennis en knowhow in huis om jou die optimale ondersteuning te kunnen bieden. En voor ingewikkelde of gecompliceerde vraagstukken maken we gebruik van de expertise van onze partners. Zo hebben we partners op het gebied van financiering, fiscaliteit, juridische vraagstukken en personeels- en organisatievraagstukken. Allen professionele experts die voor jou de beste oplossing zoeken.

ONTZORGEN
Ontzorgen, dat is waar wij voor staan. Of het nu gaat om de complete financiële administratie, het samenstellen van de jaarstukken of het opstellen van de fiscale aangifte: wij zorgen dat jij er geen omkijken naar hebt. Bij ons krijg je dat stukje persoonlijke aandacht dat jij en je bedrijf verdienen. Want zoals jij achter jouw bedrijf staat, staan wij achter het onze. We zijn er voor onze klant. Samen met onze partners hebben we alle expertise in huis die nodig is, ook bij ingewikkelde of gecompliceerde vraagstukken. Als specialist, als sparringpartner en coach, maar vooral als accountantskantoor met een breed en compleet aanbod in professionele dienstverlening.

Professionele experts die voor jou de beste oplossing zoeken

VRAGEN?
Kom gerust eens bij ons langs of maak een vrijblijvende afspraak. Met een kop koffie erbij bekijken we graag wat we voor je kunnen betekenen. Voel je welkom!

Van Soest & Partners
accountants adviseurs

Heesch - Cereslaan 4 - **Heeswijk-Dinther** - Plein 1969 1a
0412- 459000 - info@soestacc.com
www.soestacc.com

Carnaval 2021 in Loosbroek 'Op z'n gat'

LOOSBROEK - **Ook bij De Kreuge in Loosbroek staat momenteel alles 'op zunne kop'. Zelfs hier zien ze er geen gat meer in; carnaval ligt het komend jaar op z'n gat.**

"We hielden de situatie al enige tijd in de gaten," zegt voorzitter Guido van Menzel. "Wij zijn hier in Loosbroek écht niet voor één gat te vangen. Maar momenteel klinkt uit alle hoeken en gaten zo'n slecht nieuws, dat ook wij moeten besluiten om vooralsnog geen activiteiten te plannen van zaterdag 13 februari tot en met dinsdag 16 februari 2021. Vandaar ook het door ons gekozen thema: Carnaval 2021 'Op z'n gat'!"

> De gezondheid van de carnavalsvierders staat hier écht voorop

Hoewel De Kreuge normaliter voor ieder gat een spijker heeft, lijken op dit moment de risico's niet te overzien. En wie zijn gat brandt, moet op de blaren zitten... en daar voelt de organisatie van het Lôsbroekse carnaval niet zoveel voor. De gezondheid van alle carnavalsvierders staat hier écht voorop!
"We blijven de situatie goed in de gaten houden de komende maanden en heel misschien vinden we dan ergens nog wel een gaatje om wat kleins te doen óf om wat voor de kleintjes te doen. Houd onze website en social media dus maar goed in de gaten", sluit Guido af.

Kinderopvang Heilaren

KINDEROPVANG DE HEILAREN

HEESWIJK-DINTHER - **Beste ouders/verzorgers, mijn naam is Amanda den Dekker. Ik woon samen met Janus en onze dochter Mila van 1 jaar in Heeswijk-Dinther.**

Ik werk graag met kinderen en neem graag op een positieve manier deel aan de opvoeding, door op een consequente manier op te voeden waarin ruimte is voor de eigenheid van het kind.

Ook vind ik het heerlijk om met de kinderen buiten te zijn, te knutselen, spelletjes te spelen, verhaaltjes voor te lezen, et cetera. Er wordt opvang geboden in een rookvrije omgeving.

De kinderen hebben hier genoeg plek om binnen en buiten te spelen. Voor mij is het belangrijk dat elk kind de aandacht krijgt die het verdient en zich kan ontwikkelen in een veilige, vertrouwde en liefdevolle omgeving.

Per 1 december ga ik starten met de kinderopvang. Ik ben van maandag tot en met donderdag geopend vanaf 6.30 tot 17.30 uur. Afwijkende tijden in overleg.

Voor meer informatie kun je me appen of bellen op 06-19503255.

Groetjes, Amanda den Dekker

Bijzondere coronabestendige gildemis

Schutterskoning Ronald Spits met bloemen in gildekleuren

NISTELRODE - **In de St. Lambertus kerk werden zondag 4 oktober de gildekoning en gildeprins geïnstalleerd. Ook werd aspirant-lid Rick Dounen als gildebroeder geïnaugureerd. Alles natuurlijk met inachtneming van de meest recente veiligheidsvoorschriften voor het COVID-19 virus. De gildemis werd gecelebreerd door pastoor Ouwens.**

Vanwege het 30ste herinrichtingsjaar werden uit piëteit alle namen van de overleden gildeleden en sympathisanten voorgelezen. Na de dienst werden op de Gildenhof ceremonieel de drie herdenkingsschildjes in de gedenkboom geplaatst. Aansluitend is op verzoek en in aanwezigheid van de familie van gildebroeder Willy van der Heijden door het gilde met omfloerste trom en vaandel met zwarte banier zijn as bij zijn geadopteerde rode beukenboom nummer 52 uitgestrooid.

Wapenmeester Ronald Spits, die donderdag 1 oktober de titel behaalde van Schutterskoning, kreeg onder luid applaus de schuttersketen omgehangen en nam de vele felicitaties op gepaste afstand in ontvangst.

TE KOOP VIA INSCHRIJVING

Gunstig gelegen bouwkavel (459m²), bestemd voor het oprichten van een vrijstaande woning.

Op het perceel staat nu nog een voormalig diepvrieshuisje en een garage/schuur, welke door de koper zullen moeten worden gesloopt alvorens op deze locatie met een eigen architect en aannemer uw droomhuis te realiseren volledig gericht op uw woonwensen!

Brochure, inschrijvingsformulier en verdere informatie via ons kantoor.

Ketelaars van Zutphen makelaardij
Hoofdstraat 42
5473 AR Heeswijk-Dinther
0413-291523

www.ketelaarsvanzutphen.nl - www.funda.nl

BERNH

Willem van den Brand
Bedrijfscontactfunctionaris Gemeente Bernheze

De voor- en achterdeur

Een jaar geleden trad ik in dienst bij de gemeente Bernheze. Officieel als bedrijfscontactfunctionaris, zelf noem ik het liever 'De voor- en achterdeur bij de gemeente voor bedrijven'. Een enerverende en boeiende job, maar er is weinig reden voor een feestje. De tijd wringt en schuurt en vraagt het uiterste van heel veel ondernemers.

> **"We vinden het belangrijk om jouw mening te horen**

Terugkijkend was het enerverend, leerzaam, maar ook verontrustend. Heel veel bedrijven in onze gemeente zijn zwaar op de proef gesteld. En net nu er wat licht aan de ondernemende horizon kwam, zijn er weer strengere regels opgelegd. Dat vraagt opnieuw herpositioneren en

Ben jij eigenaar, bedrijfsleider of directeur?
Via mkbvriendelijkstegemeente.nl/bernheze of de QR code kom je bij een digitale enquête. We willen je vragen deze enquête vóór 1 november 2020 in te vullen. Dit kost slechts vijf minuten van jouw tijd en is volledig anoniem en vertrouwelijk!

Jouw ondernemersvereniging
www.ondernemersverenigingheesch.nl
www.welkominhd.nl
www.ovnistelrode.nl
Facebook.com/LOBLoosbroek
www.ondernemendvorstenbosch.nl
www.so-bernheze.nl

EZE ONDERNEEMT #SAMENSTERK

BEN LOYAAL KOOP LOKAAL
BIJ EEN WINKELIER VAN HIER!

herpakken. Ik ben onder de indruk van de veerkracht van ondernemend Bernheze, hoe ze steeds de rug heeft gerecht, met nieuwe ideeën kwam en oplossingen vond die passen bij deze tijd.

Als gemeente doen we ook wat kan om te helpen. Samen met de ondernemersverenigingen, maar ook bij de bedrijven aan de keukentafel. Natuurlijk proberen we het zo goed mogelijk te doen, en hopelijk was dat voel- en zichtbaar. Nu komt er deze week een brief en/of mail met een korte enquête rond de MKB-vriendelijkste gemeente. We vinden het belangrijk om jouw mening te horen over onze dienstverlening. Hoe denk je dat we samen uit de crisis (kunnen) komen, hoe worden de inspanningen en acties vanuit Bernheze ervaren en gewaardeerd? Het doel is een positieve prikkel voor nieuw beleid of initiatieven om het lokale ondernemersklimaat te stimuleren. Met je deelname kunnen we leren, verbeteren, maar vooral nog meer maatwerk leveren om zo samen het hoofd te bieden aan de aanhoudende crisis in ondernemersland.

Gegroet, Willem

Ondernemersnieuws
Ontvang jij de nieuwsbrief voor ondernemers van de gemeente al? Aanmelden kan via www.bernheze.org onder het kopje 'Inwoners en ondernemers' > meer onderwerpen, subkop 'Ondernemen'. Daar vind je de aanmeldknop voor de nieuwsbrief voor ondernemers.

Starter van de maand

Laserlux startte in februari en gebruikte het netwerk om te groeien

PETER: 'IK HEB ME NIET LATEN TEGENHOUDEN DOOR DE MAATREGELEN RONDOM COVID-19'

NISTELRODE - Peter van der Heijden is in februari gestart als ondernemer met zijn bedrijf Laserlux. Hij sloot zich meteen aan bij Ondernemersvereniging Nistelrode, deed mee aan Starters Succes en netwerkorganisatie BNI Meierijstad.

PETER VAN DER HEIJDEN

Peter geeft aan: "Ik heb me niet laten tegenhouden door de maatregelen rondom COVID-19, maar ik had natuurlijk nagenoeg geen klanten, dus dat kon al niet minder worden door de maatregelen! Gelukkig begint het nu wel echt te lopen. Offline netwerken was niet mogelijk in deze tijd maar ik heb een groot aantal online netwerkbijeenkomsten bijgewoond."

Het lasergraveren kan in privétoepassingen, maar grotendeels biedt Peter de zakelijke markt vele toepassingen voor relatiegeschenken op maat, grote oplages gepersonaliseerde bedrijfsgadgets of zakelijke toepassingen zoals het lasergraveren van producten, apparatuur en/of gereedschap. Maar denk ook aan een uniek cadeau, een persoonlijk ontwerp of een bijzonder design aan de muur, voor buiten aan de gevel of binnen in de zaak.

Naast het graveren van producten kan Peter ook diverse materialen uitsnijden met behulp van een CO2-laser. Hierdoor kan hij een idee of huisstijl omzetten naar een laser gesneden product. Denk aan maquettes, muurdecoraties, naamplaatjes et cetera.

Vooral voor de bedrijven die een inspirerend kerstpakket willen bedenken voor hun medewerkers, is het laseren een bijzondere manier om - zeker in deze tijd - iets bijzonders te doen voor hun werknemers. Een logo, tekst en afbeelding graveren op bijvoorbeeld hout, metaal, glas, leder, spiegels, natuursteen of textiel, of een mooie hapjesplank met het bedrijfslogo.

Peter heeft een mooie overzichtelijke website en werkt aan zijn netwerk. Hij neemt zijn ondernemerschap duidelijk heel serieus. Ga eens kijken voor meer informatie op www.laserlux.nl.

LASERLUX
LASERGRAVEREN EN -SNIJDEN

Klein Kantje 11, Nistelrode
+31 6 51 81 35 35
info@laserlux.nl
www.laserlux.nl

Ondernemer aan het woord

Rob: 'Niet het 'goedkoopste' van ver weg, maar het lekkerste van dichtbij'

HEESWIJK-DINTHER - **Meesters van De Halm is Nederlands enige biologische havermout- en mueslifabriek. Ze zijn de grondleggers van het verwerken van biologische granen. Al meer dan veertig jaar verwerken ze graan van korrel tot een verantwoord eindproduct. Dit doen ze traditiegetrouw volgens een uniek, authentiek productieproces waarin smaak en kwaliteit naast transparantie en duurzaamheid centraal staan.**

ROB VAN DEN BERG

Milieubewust
"Die duurzaamheid trekken we door in de volle breedte van onze werkzaamheden," vertelt Rob van den Berg, algemeen directeur bij De Meesters van de Halm. "Duurzaam en milieubewust werken zit in onze genen. Eén van de principes van De Halm is het gebruik van Nederlands graan en indien niet beschikbaar, van zo dichtbij mogelijk. Zo heeft de biologische landbouw in Nederland een kans gekregen om te floreren. Het past ook bij ons idee van biologisch en zo duurzaam mogelijk werken: zonder veel 'food miles'. Hoe bio is bio als je de grondstoffen van ver weg haalt als ze ook dichtbij te verkrijgen zijn?"

Echte en eerlijke prijs
Er wordt geproduceerd op groene stroom en reststromen die worden ingezet als veevoer of voor de productie van groene stroom. "Juist omdat we geen klimaatvervuiler zijn, onze telers een goede prijs betalen en niet bijdragen aan biodiversiteitsverlies (rondom biologische akkers ontstaat namelijk een grote biodiversiteit), liggen onze producten voor een echte, eerlijke prijs in de winkel.
Dit in tegenstelling tot de gangbare producten waar die verborgen kosten op de maatschappij drukken."

MEESTERS VAN DE HALM

De Morgenstond 11b
Heeswijk-Dinther
+31 (0)413 29 30 90
info@dehalm.nl
www.dehalm.nl

Samenwerkende Ondernemersverenigingen Bernheze
LOB loosbroeks ondernemers belang
ondernemersvereniging Heesch
ONDERNEMERSBELANG
ONDERNEMERS VERENIGING NISTELRODE
Ondernemend Vorstenbosch
gemeente BERNHEZE

PRAKTISCHE INFORMATIE

De Misse 6, Postbus 19
5384 ZG Heesch
Tel.: 0412-45 88 88
Voor storingen in openbare ruimte buiten openingstijden:
06-53 94 65 69
gemeente@bernheze.org
www.bernheze.org

Gemeentehuis
Maandag, dinsdag, donderdag en vrijdag: 8.30-12.30 uur
Woensdag: 13.30-19.00 uur
De gemeente werkt op afspraak

Milieustraat
De Morgenstond 4
Heeswijk-Dinther, tel.: 0412-45 88 88
woensdag 13.00-18.00 uur
vrijdag 13.00-18.00 uur
zaterdag 8.30-14.00 uur

Groendepots
Fa. Van Schaijk, Berghemseweg 13
Nistelrode
Fa. Dijkhoff, Lariestraat 25
Heeswijk-Dinther
woensdag: 13.00-18.00 uur
zaterdag: 8.30-14.00 uur

AGENDA

1 t/m 31 oktober 2020
Regentonactie

12 oktober 2020
Raadscommissie
Bestuur en Strategie
Online via www.bernheze.org

13 oktober 2020
Raadscommissie
Maatschappelijke Zaken
Online via www.bernheze.org

14 oktober 2020
Raadscommissie Ruimtelijke Zaken
Online via www.bernheze.org

29 oktober 2020
Raadsvergadering
Online via www.bernheze.org

31 oktober 2020
Duurzame Huizen Route

7 november 2020
Duurzame Huizen Route

t/m december 2020
Aanmelden mantelzorg-waardering

VACATURE

We zijn op zoek naar:
- Allround KCC-medewerker.

Meer info en solliciteren op www.werkeninnoordoostbrabant.nl

Naar de gemeente?

Maak altijd een afspraak
0412-45 88 88

COLUMN

Burgemeester Marieke Moorman

Keer het tij

Ik heb afgelopen zomer vurig gehoopt dat ik deze column niet hoefde te schrijven. Het Coronavirus leek toen behoorlijk onder controle en we genoten - met beperkingen - van onze hervonden vrijheid. De horeca had weer wat klandizie, de zorg kwam op adem en de middelbare scholieren mochten weer gewoon op school les gaan volgen.

Ik hoopte dat we het normale leven in het najaar weer konden oppakken, dat we konden dromen van leuke dingen en dat de tweede golf zou uitblijven. Maar dat blijkt ijdele hoop te zijn geweest. De tweede golf is een feit: besmettingen lopen op, ziekenhuisopnames van mensen met Corona stijgen en de druk op de reguliere zorg neemt toe. Gelukkig (nog) niet met de heftigheid zoals we die in het voorjaar zagen, maar er is heel veel reden voor alertheid.

En daarom schrijf ik deze column toch. Om wederom een beroep op u te doen. Ik vraag u opnieuw om de maatregelen in acht te nemen: houd afstand, vermijd drukte, werk zoveel als mogelijk thuis, laat u testen bij klachten en was uw handen regelmatig. En ik adviseer u dringend om een mondkapje te dragen als u boodschappen doet, een boek leent in de bibliotheek of ons gemeentehuis bezoekt. Baat het niet dan schaadt het niet.

Ik realiseer me heel goed dat er met de nieuwe maatregelen weer een groot beroep wordt gedaan op uw uithoudingsvermogen. Ook ik baal ervan dat ik thuis maximaal drie mensen mag ontvangen, m'n zoons niet kan zien voetballen en om tien uur 's avonds het restaurant moet verlaten. En nog vervelender is het dat we weer stevige beperkingen moeten opleggen aan bruiloften en uitvaarten. Dat zijn juist de momenten dat je verlangt naar samen.

Toch hoop ik dat u de forse stappen terug kunt opbrengen. Zodat we het virus met elkaar eronder krijgen. De komende tijd herdenken we in Nederland en Bernheze de slachtoffers van de eerste besmettingsgolf. Ik hoop van harte dat we zo'n herdenking niet vaker hoeven te doen. Laten we daarom samen het tij keren.

Aandacht voor elkaar

Op 6 oktober is de landelijke aftrap van een periode waarin we als Nederlanders 'aandacht voor elkaar' hebben. Het kabinet wil gezamenlijk stilstaan bij de gevolgen van de coronacrisis. Als gemeente sluiten we hierbij graag aan.

In deze periode is aandacht voor elkaars verdriet, teleurstellingen en andere gevolgen die mensen ervaren door corona. Het wordt ook een tijd waarin we vooruit gaan kijken: hoe helpen we elkaar hier doorheen en weer bovenop? Het kabinet roept gemeenten en maatschappelijke organisaties op om activiteiten te organiseren in het kader van 'aandacht voor elkaar'. Bedrijven en particulieren wordt gevraagd om hun voorbeeld te volgen, binnen de mogelijkheden die zij hebben. Goede ideeën en aanpakken worden daarbij ter inspiratie in kaart gebracht. De Rijksoverheid vervult een coördinerende rol.

In Bernheze zijn veel inwoners overleden aan het coronavirus en nog meer inwoners zijn daarbij betrokken. Het afscheid vond vaak plaats in kleine kring en niet iedereen kon daarbij aanwezig zijn. Mensen verloren hun baan of bedrijf en huwelijken en andere bijzondere jubilea gingen niet door of konden niet gevierd worden.

Om stil te staan bij al deze gevolgen plaatsten we op 6 oktober in iedere kern een gedicht dat u bovenaan dit artikel vindt. Mooie woorden, die hopelijk wat steun bieden in deze moeilijke tijd. Het gedicht en de foto's zijn tot stand gekomen in samenwerking met de Bernhezer Kunst Kring. In november plant de gemeente in iedere kern een herinneringsboom. Iedereen kan dan op de tijd en manier die men wenst dierbaren herdenken of even stilstaan bij deze moeilijke periode. Meer informatie hierover volgt later.

Vertraging plaatsen kroonringen

In veel straten binnen de bebouwde kom zijn de lantaarnpalen voorzien van kroonringen. In enkele straten moet dit nog gebeuren.

Kroonringen niet leverbaar
De kroonringen zijn momenteel niet leverbaar. De producent van de kroonringen heeft een flinke vertraging opgelopen, omdat de fabriek door corona een lange tijd gesloten is geweest.

Zodra we nieuwe kroonringen ontvangen, gaan we direct aan de slag met plaatsen.

We nemen dan ook de straten mee, waar extra kroonringen gewenst zijn.

Wanneer hangt u uw PMD-afvalzakken aan de kroonring?
Hang uw PMD-afvalzakken op de ophaaldag voor 7.30 uur aan een kroonring op een lantaarnpaal vlakbij uw huis. U kunt de zakken eventueel ook de avond voor de ophaaldag vanaf 19.30 uur aan de kroonring hangen.

Houd u zich aan deze tijden. Het geeft namelijk op verschillende manieren overlast als zakken te vroeg of te laat worden opgehangen.

Heeft u vragen?
Neem dan contact op met de Gemeente Bernheze via 0412-45 88 88 of via gemeente@bernheze.org.

Aangepaste openingstijden gemeentehuis

De openingstijden van het gemeentehuis zijn aangepast. Het gemeentehuis is open op maandag, dinsdag, donderdag en vrijdag, 's ochtends van 8.30 uur tot 12.30 uur. Op woensdag is het gemeentehuis open van 13.30 uur tot 19.00 uur.

De gemeente werkt op afspraak. U kunt via onze website www.bernheze.org of telefonisch via 0412-45 88 88 een afspraak maken.

Het dringende advies is om een niet-medisch mondkapje te dragen als u het gemeentehuis bezoekt.

Houd 1,5 meter afstand van anderen, ook met een mondkapje op. Kom alleen naar de afspraak.

MFA De Stuik

Nul op de meter

Als kers op de taart zijn er bijna tachtig zonnepanelen geplaatst op het dak van het nieuwe sportzaalgedeelte van Multifunctionele Accommodatie (MFA) De Stuik in Vorstenbosch. Dit was het laatste onderdeel van het nieuwbouwproject.

De panelen hebben samen een vermogen van ruim 25.000 Wattpiek (WP). Goed voor een jaarlijkse opbrengst van ongeveer 21.000 kWh.

Daarnaast is de accommodatie gasloos. Hiermee is de nieuwe sportzaal 'Nul op de meter'. De gemeente ontvangt voor dit project rijkssubsidie (Stimulering Duurzame Energieproductie). Voor iedere opgewekte kWh wordt een subsidie op de kostprijs verkregen.
Al met al een mooi voorbeeld van een duurzaam project wat samen met lokale bedrijven is gerealiseerd.

Wethouder Rien Wijdeven legt samen met Johan van Driel (Aannemersbedrijf P. van Driel) en Rens Verstegen (Verstegen Elektro) de eerste panelen.

Gemeente haalt bladafval op

In de herfst en winter ruimt de gemeente de gevallen bladeren op

Bladeren in de gft-container of naar het groendepot
Bladeren zijn natuurlijke compost voor uw tuin en zorgen ervoor dat de grond minder verdroogt. Ons advies is om de bladeren zoveel mogelijk in uw borders te harken.

Wilt u toch van uw bladafval af, dan kunt uw het gratis in de gft-container doen of naar een van de 2 groendepots brengen.
- Firma Van Schaijk, Berghemseweg 13, Nistelrode
- Firma Dijkhoff, Lariestraat 25, Heeswijk-Dinther

De gemeente ruimt bladeren op
Vanaf half oktober rijden we binnen de bebouwde kom met een zuigwagen rond om het blad op te zuigen.

We kunnen natuurlijk niet overal tegelijk zijn, dus we geven voorrang aan de straten, goten en voet- en fietspaden.

Later in het seizoen gaan we de grasvelden en plantsoenen vrij maken van blad. We nemen dan ook kleine bladhoopjes die op het gras of in de berm liggen mee.

Zelf een bladhoop maken
Kunt u het blad niet meer in de groencontainer kwijt, dan kunt u een grotere bladhoop maken, die u vervolgens bij ons kunt aanmelden. We komen hem dan ophalen tijdens de eerste ophaalronde na de melding (dat geldt ook voor het buitengebied).

Ophaalrondes
De eerstvolgende ophaalronde is in november/december/januari/februari. We beginnen op 2 november/7 december/4 januari/1 februari. We hopen dat we de bladhopen binnen een week kunnen ophalen, maar het kan zijn dat de ronde 2 weken duurt. Dat is afhankelijk van het aantal aanmeldingen.
Als u uw bladhoop voor 29 oktober/ 26 november/ 30 december / 28 januari aanmeld, nemen we hem begin november/december/januari/februari mee.

U vindt een aanmeld-button op onze website (zoekterm: bladafval). Na uw aanmelding ontvangt u een e-mail met een bevestiging en een indicatie van de ophaaldagen.

Oproep Stembureauleden

Tweede kamer verkiezingen 17 maart 2021

Op 17 maart 2021 zijn er Tweede Kamerverkiezingen. Wij zijn op zoek naar stembureauleden en tellers. Lijkt je dit leuk, meld je aan!

Aanmelden
Wij hebben juist nu extra mensen nodig! Wil je je opgeven? Doe dit dan vóór 1 november via: https://bernheze.mijnverkiezing.nl/mijnverkiezing/auth/register.
Nadat wij alle aanmeldingen hebben ontvangen, krijg je op tijd bericht of je wel of niet op een stembureau geplaatst kan worden.

Vergoeding
Stembureaulid: € 225,- (hele dag)
Teller: € 60,- (één avond)

Coronamaatregelen
Wij maken onder andere gebruik van gezichtsbescherming, wegwerphandschoenen, kuchschermen en handdesinfectiemiddelen.

Heb je een vraag?
Stuur dan een e-mail naar verkiezingen@bernheze.org.
Kijk voor meer informatie op www.bernheze.org (zoekterm: stembureau).

Tegoedbon van € 45,- voor woningeigenaren

Volgende week ontvangt elke woningeigenaar in de gemeente Bernheze een brief met een tegoedbon.

Met deze bon kunnen woningeigenaren voor een bedrag van € 45,- hun woning een stukje energiezuiniger maken. De bon is te besteden in de webshop van het gemeentelijke energieloket van Bernheze; Brabant Woont Slim. U kunt tot uiterlijk 22 november 2020 de tegoedbon verzilveren.

Winactie
Naast de bon is er ook een EnergieBespaarposter toegevoegd aan de brief. Op deze poster staan allerlei weetjes over de kleine energiebesparende maatregelen die aan te schaffen zijn via de webshop. Hangt u de poster mooi ingekleurd voor het raam? Dan maakt u ook nog eens kans op een energiebesparingspakket ter waarde van € 5.000,-. Deze actie loop tot uiterlijk 22 november 2020.

Waarom doet de gemeente Bernheze dit?
De komende jaren gaat er in Nederland veel veranderen in de manier waarop we onze huizen verwarmen. Ook in gemeente Bernheze zijn we hier volop mee bezig. Dat doen we om de CO2-uitstoot te verlagen. Langzaam maar zeker stoppen we het gebruik van aardgas en stappen we over op duurzame energiebronnen zoals zon, wind en water.

Naast het overstappen op andere energiebronnen kunnen we ook onze energiebehoefte verlagen. Door energie en daarmee CO2 te besparen, vergroot u uw wooncomfort en verlaagt u de energierekening.

Meer informatie
Kijk op www.brabantwoontslim.nl/tegoedbon voor de voorwaarden, hoe u de bon kunt verzilveren én hoe u mee kan doen met de winactie!

gemeente BERNHEZE

RAADSVERGADERINGEN

De volgende raadscommissievergaderingen vinden binnenkort plaats. Vanwege de coronamaatregelen is publiek niet toegestaan. U kunt de vergaderingen wel live volgen via www.bernheze.org of op een ander tijdstip terugkijken.
De agenda en stukken vindt u op www.bernheze.org.

Heeft u vragen of wilt u meespreken over een onderwerp dat op de agenda staat, neem dan contact op met de griffie via griffie@bernheze.org.

Raadscommissie Bestuur en Strategie op 12 oktober 2020
- Regionale samenwerking
- Presentatie Enquête Veiligheid en leefbaarheid in het buitengebied van Bernheze
- Tweede tussentijdse rapportage gemeente Bernheze 2020

Raadscommissie Maatschappelijke Zaken op 13 oktober 2020
- Stand van zaken Jeugdzorg, Wmo en Participatiewet
- Regionale samenwerking
- Vervolg keuze scenario voor toekomst DNI
- Toetreding gemeente Boxtel tot gemeenschappelijke regeling BHIC
- Tweede tussentijdse rapportage gemeente Bernheze 2020

Raadscommissie Ruimtelijke Zaken op 14 oktober 2020
- Regionale samenwerking
- Verklaring van geen bedenkingen ten behoeve van vergunningsaanvraag uitbreiding kinderdagverblijf 't Broek 8, Nistelrode
- Toepassen coördinatieregeling 3.6.1. wro Abdijstraat 31, Heeswijk-Dinther
- Tweede tussentijdse rapportage gemeente Bernheze 2020
- Notitie ter informatie Van rechtswege verleende vergunning verbouwing Hotel Restaurant De Leygraaf – Meerstraat 45a, Heeswijk-Dinther

OFFICIËLE BEKENDMAKINGEN

Wilt u op de hoogte blijven van de bekendmakingen uit uw buurt? Meld u op www.overheid.nl aan voor de e-mailservice. U hoeft alleen uw e-mailadres en postcode(gebied) in te vullen.

Algemene Plaatselijke Verordening (APV)

Melding klein evenement

In overeenstemming met artikel 2:25, lid 2 onder g, van de APV Bernheze 2018 is een melding gedaan door:
- TWC Coppi Herpen voor het organiseren van een Veldtoertocht/ATB-tocht op 18 oktober 2020 van 08.30 tot 12.30 uur over een deel van het grondgebied van Bernheze. De toestemming is verzonden op 1 oktober 2020.

Procedures 1a, 4b en 7a zijn van toepassing.

Wet ruimtelijke ordening

Vastgesteld bestemmingsplan Jonkerstraat 1 Heesch

Het college van burgemeester en wethouders maakt bekend dat de gemeenteraad in de vergadering van 24 september 2020 het bestemmingsplan 'Jonkerstraat 1 Heesch' ongewijzigd heeft vastgesteld. Het plan is te raadplegen op www.ruimteljikeplannen.nl onder code NL.IMRO.1721.BPJonkerstraat1-vg01.
Inhoud: Het plan behelst het toevoegen van een ruimte-voor-ruimtewoning en het omzetten van een bedrijfswoning naar een burgerwoning.
Inwerkingtreding: Het vaststellingsbesluit en daarmee het bestemmingsplan treedt de dag na afloop van de beroepstermijn in werking, tenzij binnen de beroepstermijn een verzoek om voorlopige voorziening wordt ingediend. In dat geval treedt het bestemmingsplan niet in werking voordat op dit verzoek is beslist.
Procedures 1b, 5b en 7b zijn van toepassing

Wet algemene bepalingen omgevingsrecht

Reguliere procedure

Ontvangen aanvragen voor een omgevingsvergunning
Heeswijk-Dinther
- Lariestraat 17
  Het handelen met gevolgen voor beschermde monumenten en vervangen rieten kap, plaatsen nieuwe dakramen, aanbrengen isolatie en vervangen kozijn in achtergevel
  Datum ontvangst: 27-09-2020
- Heilarensestraat 7
  Plaatsen zonnepanelen
  Datum ontvangst: 25-09-2020
- Laag-Beugt ong.(tussen 3b en 3c)
  Oprichten woonhuis met bijgebouw
  Datum ontvangst: 25-09-2020

Loosbroek
- Bosschebaan 5
  Oprichten loods
  Datum ontvangst: 24-09-2020

Heesch
- Van-Uden-erf 2
  Plaatsen erfafscheiding en 2e inrit
  Datum ontvangst: 30-09-2020
- Ruitersweg-west 4
  Kappen 1 Eik (werkzaamheden kabels)
  Datum ontvangst: 30-09-2020
- Amelseind ong.
  Kappen 1 knotwilg (bouwrijp maken, aanleg inrit)
  Datum ontvangst: 29-09-2020

Nistelrode
- Menzel 67
  Realisatie educatieruimte tbv project" Zicht op wijst Menzel"
  Datum ontvangst: 30-09-2020
- Laar 29c t/m 29n
  Oprichten appartementen (wijziging eerder verl.verg.)
  Datum ontvangst: 30-09-2020

Procedures 1a en 6 zijn van toepassing.

Besluiten

De volgende omgevingsvergunningen zijn verleend. Deze besluiten treden daags na verzending van het besluit in werking.

Heeswijk-Dinther
- Balledonk 14a
  Oprichten bijgebouw
  Verzenddatum: 29-09-2020

Heesch
- Stationsplein 2b
  Aanpassen kozijn en wijzigen gebruiksfunctie en handelen in strijd met regels ruimtelijke ordening
  Verzenddatum: 01-10-2020
- Boogstraat ong. sectie D 3250 (tegenover nummer 2)
  Oprichten vrijstaande woning met garage (Balievergunning)
  Verzenddatum: 01-10-2020

Procedures 1a, 4a en 7a zijn van toepassing.

Besluit Verdagen beslistermijn
De volgende omgevingsvergunning is de beslistermijn verlengd met 6 weken. Dit besluit zal daags na verzending in werking treden.

Heeswijk-Dinther
- Stoppelveldseweg 1
  Verbouw woonboerderij
  Verzenddatum: 01-10-2020

Procedures 1a, 4a en 7a zijn van toepassing

PROCEDURES

Openingstijden zie colofon

Inzage
Procedure 1a
U kunt de stukken gedurende zes weken tijdens openingstijden op afspraak inzien in het gemeentehuis in Heesch.

Procedure 1b
U kunt de stukken gedurende zes weken tijdens openingstijden op afspraak inzien in het gemeentehuis in Heesch en raadplegen op www.bernheze.org of www.ruimtelijkeplannen.nl.

Inspraak
Procedure 2
Iedereen kan binnen zes weken na publicatiedatum met een schriftelijke inspraakreactie aan het college van burgemeester en wethouders van Bernheze reageren op de stukken. Neem voor het indienen van een mondelinge inspraakreactie contact op met de betreffende afdeling.

Zienswijze
Procedure 3a
Belanghebbenden kunnen binnen zes weken na publicatiedatum schriftelijk een zienswijze indienen bij het college van burgemeester en wethouders van Bernheze. Neem voor het indienen van een mondelinge zienswijze contact op met de betreffende afdeling.

Procedure 3b
Iedereen kan binnen zes weken na publicatiedatum een schriftelijke zienswijze indien bij het college van burgemeester en wethouders van Bernheze. Neem voor het indienen van een mondelinge zienswijze contact op met de betreffende afdeling.

Bezwaar
Procedure 4a
Belanghebbenden kunnen binnen zes weken na verzenddatum van dit besluit bezwaar indienen bij het college van burgemeester en wethouders van Bernheze. Het bezwaar heeft geen schorsende werking.

Procedure 4b
Belanghebbenden kunnen binnen zes weken na publicatiedatum van dit besluit bezwaar indienen bij het college van burgemeester en wethouders van Bernheze. Het bezwaar heeft geen schorsende werking.

Beroep
Procedure 5a
Belanghebbenden kunnen binnen zes weken na publicatiedatum van dit besluit beroep indienen bij de sector bestuursrecht van de rechtbank, Postbus 90125, 5200 MA 's-Hertogenbosch. Het beroep heeft geen schorsende werking. Er zijn griffierechten verschuldigd.

Procedure 5b
Belanghebbenden kunnen binnen zes weken na publicatiedatum van dit besluit beroep indienen bij de Afdeling bestuursrechtspraak van de Raad van State, Postbus 20019, 2500 EA 's-Gravenhage. Het beroep heeft geen schorsende werking. Er zijn griffierechten verschuldigd.

Bezwaar-/beroepsmogelijkheid
Procedure 6
Er zijn geen bezwaar-/beroepsmogelijkheden.

Voorlopige voorziening
Procedure 7a
Belanghebbenden kunnen, gelijktijdig met een ingediend bezwaar- of beroepschrift, de voorzieningenrechter van de rechtbank verzoeken om een voorlopige voorziening te treffen. Er zijn griffierechten verschuldigd.

Procedure 7b
Belanghebbenden kunnen, aanvullend op een ingediend beroepschrift bij de Afdeling bestuursrechtspraak van de Raad van State, de voorzitter van de afdeling verzoeken om een voorlopige voorziening te treffen. Er zijn griffierechten verschuldigd.

Reageren
In een schriftelijke reactie moeten staan: de datum, de naam en het adres van degene die reageert, een omschrijving van het onderwerp, de reden waarom u bezwaar/zienswijze/bedenking indient en uw handtekening.

OOGcontact

wie is deze Bernhezenaar?

Stuur de oplossing voor a.s. maandag 12.00 uur naar info@demooibernhezekrant.nl onder vermelding van OOGCONTACT en maak kans op

5x 1/5 staatsloten

PaperPoint

Sint Servatiusstraat 52a - Heeswijk-Dinther - 0413 293 851 - www.paperpoint-online.nl

Oplossing vorige week:
Vera v.d. Heuvel uit Nistelrode

Winnaar:
Edlyne Wouden kan de staatsloten ophalen bij Kantoor-boekhandel Ceelen

Werknemers van Bernheze Media worden uitgesloten van deelname.

Bernheze Media

WOORDZOEKER:

W	W	W	W	S	D	I	X	Z	X	B	S
Q	X	C	D	H	L	A	A	B	M	Y	C
L	D	R	O	H	C	I	V	A	L	C	M
K	P	I	A	N	O	H	E	F	N	T	Z
L	E	G	R	O	P	J	I	P	M	O	O
A	B	M	I	R	A	M	P	M	D	G	B
V	L	S	T	H	Q	W	W	N	P	A	O
Y	W	K	X	O	O	F	S	D	Q	R	U
Q	Q	Z	M	G	G	P	P	U	X	A	G
H	Q	D	I	K	U	A	M	Q	Y	T	U
S	J	H	A	R	P	O	F	N	N	Q	B
Y	U	E	B	H	O	O	R	N	J	S	V

Zoek: CLAVICHORD, CYMBAAL, FAGOT, HARP, HOORN, MARIMBA, PIANO, PIJPORGEL, TARAGOT, ZOBO

ONS WELZIJN

Vrijwilligerspunt Bernheze

Administratieve duizendpoot voor het Vrijwilligerspunt Bernheze

Voor het Vrijwilligerspunt Bernheze in Heesch zijn wij op zoek naar een administratieve kracht. Heb jij ervaring op dit gebied, ben je zelfstandig en bekend met het officepakket? Dan heten we je graag welkom in ons team. Werktijden zijn in overleg.

Mocht dit u aanspreken dan nodigen we u uit om contact op te nemen met het Vrijwilligerspunt Bernheze in Heesch: 06-10880492, vpbernheze@ons-welzijn.nl - www.ons-welzijn.nl

VRIJWILLIGERSWERK VERSTERKT!

MOOIBERNHEZERTJES

AANGEBODEN

PEDICURE NISTELRODE
(Medisch)
Ook bij diabetes/reuma.
Dorien Visser-Hanegraaf, Vendelweg 6. 0412- 612118 of via app 06-44612521.
www.pedicurenistelrode.nl

FRIETKRAAM VOOR UW EVENT OF FEEST
Voor info/boekingen: 0413-292911 of 06-25416954. Mario en Christa Bok.

MR. KADIR MED.
Het lost al uw problemen wat betreft werk, relatie. etc. 100% resultaat gegarandeerd
Telefoon: 06-33443042.

BIJ HUID EN HAAR BENT U VAN HARTE WELKOM
Meer info: Nina Schoonheids-specialiste en nagelstyliste 06-31514494 en
Dian kapster 06-46751119
Gouveneursweg 5
Heeswijk-Dinther.

KRALENATELIER SINT-OEDENRODE
Markt tegenover Gouden Leeuw!, OPEN: dinsdag-donderdag-zaterdag van 10.00-12.00 uur en van 14.00-16.00 uur.
Knip dit uit! Mondkapje even op. Mercy.

TE HUUR

BEDRIJFSUNITS IN NISTELRODE
50/100/150/170 en 250 m²
Voorzien van overhead deur en loopdeur. Terrein afgesloten met hekwerk en poort.
informatie 06-46111667 of kijk op www.bedrijfsunit.eu.

OPSLAGUNITS IN NISTELRODE
Afmeting 24/40 of 48 m²
Geïsoleerd & verwarmd
Eigen toegang door batch
Informatie 06-46111667 of www.opslagunit.eu

TE KOOP

NIEUWE DESSO TAPIJTTEGELS
In allerlei kleuren/soorten. Grote voorraad, scherpe meeneemprijs. Vanaf € 2,- per m². Duinweg 17, Schijndel, 06-23034594.
Ma-wo-do-vrij-za open, di-, en za-middag op afspraak.

PRINTPAPIER

A4 printpapier 80 grams. Per pak 500 vel € 4,99. Hele jaar door 5 pakken € 19,99.
't Mediahuys, Laar 28, Nistelrode.

DE ALLERLEKKERSTE KIP BIJ KIPSALON BERNHEZE
Voor al uw kip- en grillproducten. Woensdag van 14.00 tot 18.00 uur. 06-12033685.
Jan van de Boomstraat 9
Heeswijk-Dinther.
Pinnen mogelijk.

TWEEDEHANDS FIETSEN VOOR ONDERHOUD KERK LOOSBROEK
Lage prijzen, hoge kwaliteit. Ook inlevering tweedehands fietsen. Afspraak: Bert van Erp, Dorpsstraat 1, 06-21994642, 0413-229359 Marietje van Pinxteren, Dorpsstraat 7a 06-55932252, 0413-229502, mhpinxteren@gmail.com.

TE KOOP GEVRAAGD

LAND- EN TUINBOUW-MACHINES
Onder andere: ploegen, tractors, spitmachine, frees, schudder, hark, maaier, mesttank, kieper, weidebloter, weisleep, enz.
Meer informatie: 06-19076959.

GEVRAAGD

BIDPRENTJES
H. Leeijen, John F. Kennedystraat 90 Heesch.
0412-451357.
geha.leeijen@hetnet.nl. Ik haal ze graag bij u thuis op.

ANSICHTKAARTEN VAN HEESWIJK-DINTHER EN LOOSBROEK
Dick van de Leest 06-55325484.

LEGE TONERS
Lever ze in bij 't Mediahuys, Laar 28 in Nistelrode.
Steun hiermee het goede doel Hulphond.
Tijdens kantooruren geopend.
Vrijdagmiddag gesloten.

KERKELIJKE BEELDEN, ROZENKRANSEN EN DEVOTIEPRENTJES ENZ.
Albert Dominicus, Vorstenbosch 0413-362343.

OUDE/KAPOTTE MOBIELTJES

Lever ze in bij 't Mediahuys, Laar 28 in Nistelrode.
Tijdens kantooruren geopend.
Vrijdagmiddag gesloten.
Of Bunderstraat 1 in Heesch en steun hiermee het goede doel Stichting Opkikker.

WIL JE EEN ZOEKERTJE PLAATSEN?
Tot 20 woorden € 5,-. Elke 10 woorden extra € 2,50 meer. Geboorteadvertentie € 10,-.
info@demooibernhezekrant.nl of 0412-795170.

ZOEK DE 10 VERSCHILLEN

LANDELIJKE STIEFOUDERDAG

Zie oplossing pagina 22

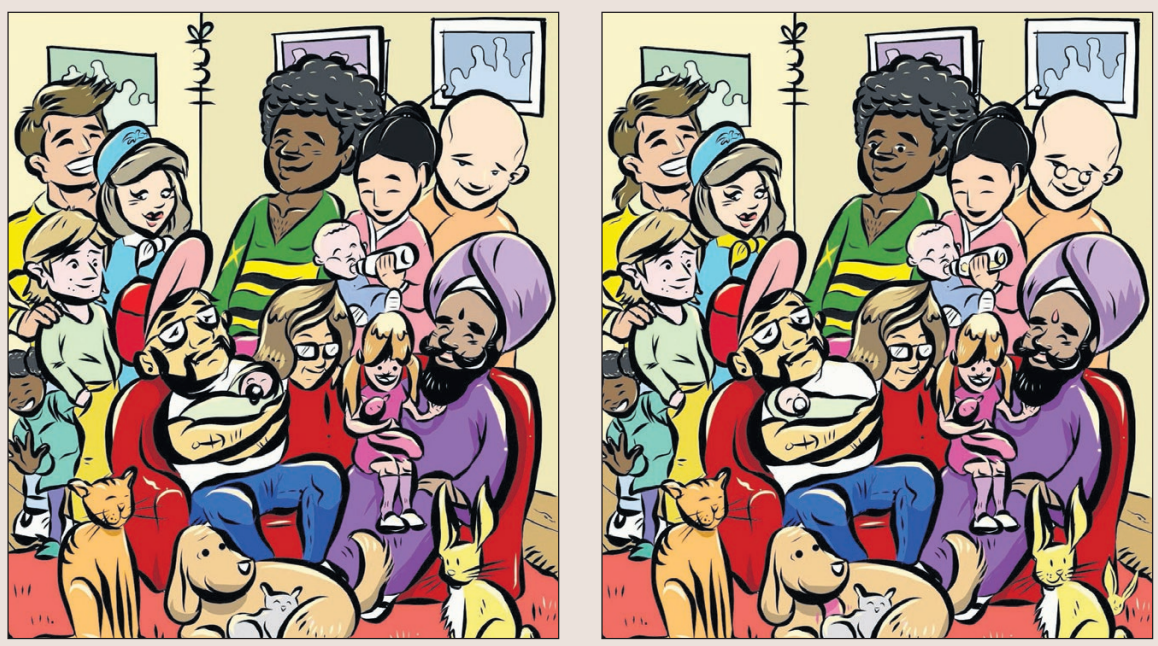

Informatie voor de KERNEN

Lees- en luistertips!

van Hanneke Hanssen, Bibliotheek Bernheze

Tip 1

Boek

'De lange weg naar huis'- Patrick Svensson

"Dit boek over palingen bleek interessanter dan ik van tevoren had bedacht."

"Ik begon met twijfels aan dit boek, maar ik was ook geïntrigeerd. Want een boek over paling? Maar het is veel meer dan dat.
Je leest over de band tussen de schrijver en zijn vader die samen palingvissen. Maar je wordt ook aan het denken gezet over hoe wij de natuur gebruiken en over de palingkwestie. Want de paling is al eeuwenlang een mysterie."

Tip 2

Boek

'Het zoutpad' - Raynor Winn

"Dit boek las ik in mijn vakantie: een grotere tegenstelling was er bijna niet."

"Tijdens onze vakantie fietsten wij het Fietserpad en las ik 's avonds 'Het zoutpad'. Beiden op weg, maar onze redenen waren zo verschillend. Wij fietsend, omdat we vakantie hadden. Zij, Ray en Moth, wandelend omdat ze probeerden te overleven. Een grotere tegenstelling is er niet. Er was overigens wel één overeenkomst: het slechte weer. Ik ben benieuwd naar het vervolg: 'De wilde stilte'."

Tip 3

Boek

'Het pad van de gele slippers' - Kader Abdolah

"Dit verhaal leest als een sprookjesboek: magisch mooi."

"Dit boek gaat over een pad van gele slippers en is prachtig geschreven door Kader Abdolah. In dit sprookjesachtige verhaal met intrigerende personages spelen Iran en Nederland een rol. Sultan is naar Nederland gevlucht, maar denkt nog vaak aan Iran. De geschiedenis van Iran trekt aan je voorbij. Ik vond het fascinerend om te lezen hoe het leven in Iran aan sprookjes wordt gekoppeld."

de Bibliotheek

D66 Chinese plakband

Mathieu Bosch, raadslid D66

Op de hoogte blijven, kent u dat? Tegelijk met het koffieapparaat gaat de radio aan. Mijn dag begint elke morgen, al zolang ik me kan heugen, met een papieren krant. Lokaal lees ik wekelijks dít blad. Informatief, zeker, maar waar zouden we zijn zonder social media? Een niet meer weg te denken fenomeen. We zien wanneer onze vrienden jarig, ziek of geslaagd zijn, waar onze burgemeester is geweest, wie de nachtburgmeester uit Heesch volgt en wie een lintje krijgt van de nachtburgemeester van HaDee.

Daarbij zijn alle lokale (politieke) partijen er actief. Je ziet in één oogopslag wie er allemaal voor of tegen windmolens zijn en hoe fraai de wethouder van SP-huize het werk aan de traverse in Heeswijk-Dinther stroomlijnt.

Je volgt naar believen je eigen clubje, school of bedrijf en je blijft tegelijk op de hoogte van het laatste nieuws. Fake news? Dat is Amerikaans, daar doen we hier niet aan. Toch? De überschattige honden- en kattenfilmpjes nemen we voor lief, net als een enkel complottheorietje. En natuurlijk, er komt af en toe wat reclame voorbij, maar ook daar liggen kansen. Schoonmaakmiddelen, zó krachtig dat zelfs de mestfabriek in Nistelrode weer fris zou gaan ruiken, een mega-turbo-kit waarmee elk gat in de begroting is te dichten, net als een rol Chinese plakband voor twee euro waarmee je zelfs De Pas en het bestuur bijeen kunt houden. Nog niet op social media? U weet niet wat u mist.

SP Begroting 2021 van Bernheze

Cor van Erp, SP Bernheze

De begroting voor 2021 van de gemeente Bernheze staat voor de deur. Voor veel burgers niet bijster interessant. Een aantal inwoners is vaak nog geïnteresseerd in de OZB tarieven en de afvalstoffenheffing. Verder gaat er veel aan onze inwoners voorbij. Wist u dat de gemeente Bernheze een begroting heeft van ruim 86,2 miljoen euro? Waar komt dat geld vandaan? Waar geeft Bernheze dat geld aan uit? Een korte toelichting.

De inkomsten van de gemeente Bernheze komen voor 55 procent (ruim € 46.000.000,-) van Den Haag af. Voor 25 procent komen de inkomsten uit dividenden, grondexploitatie, verhuur, en marktgelden.
De lokale belastingen (OZB, riool, afvalstoffen) zorgen voor 15 procent van de inkomsten. Verder worden er nog voor 3 procent reserves uit vorige jaren ingezet. Met deze inkomsten worden alle uitgaven van Bernheze betaald.

Uitgaven
Aan het sociaal domein (participatie, wijkteams, Wmo en jeugdzorg) geeft Bernheze 33 procent van haar geld uit. Het sociaal domein is voor de SP een belangrijk terrein. Hier ziet iedereen namelijk hoe zorgzaam de gemeente is voor haar inwoners. Kan iedereen meedoen? Heeft een inwoner de juiste zorg? De SP blijft daarop hameren.
Aan volkshuisvesting, ruimtelijke ordening en stedelijke vernieuwing geeft Bernheze 24 procent van haar geld uit. Belangrijk voor de leefbaarheid. Bestuur en ondersteuning kost 14 procent van het budget. Dan gaat 9 procent naar volksgezondheid en 7 procent naar sport, cultuur en recreatie. De laatste 13 procent gaan naar verkeer, onderwijs, veiligheid en economie. Zo zit Bernheze op 100 procent. Donderdag 5 november bespreek de gemeenteraad deze begroting. Via internet kunt u meeluisteren.

Lokaal Hoe het is afgelopen..?

Jan Bouwman, fractievoorzitter Lokaal

Nu ik begin met het schrijven van deze column verkeer ik nog altijd een beetje in vakantiesfeer. Nog niet lang terug van een heerlijke kampeervakantie moet ik aan het volgende denken: Op een avond zaten mijn vrouw en ik in een leuk restaurant. Voor ons aan een tafeltje zaten eveneens een man en een vrouw. Hij had wel iets weg van George Clooney. Zij had een leuke uitstraling. Hij dronk een rode wijn, zij een jus. Toen wij onze bestelling opgaven werd bij hen de soep geserveerd.

Zij waren druk in gesprek, maar ik had geen idee waar ze het over hadden, ze spraken Frans. Hij lachte veel. Zij luisterde geduldig. Was het een echtpaar? Hadden zij elkaar pas ontmoet, of was het een eerste date? Gezien wij geen voorgerecht namen, liepen we op hen in. Ons hoofdgerecht kwam eerder dan bij Clooney, zal ik maar zeggen. Hij legde zijn hand op tafel, zij antwoordde door de hare erop te leggen. Ze keken elkaar verliefd aan, of zag ik iets wat er niet was?

Toen wij aan de koffie begonnen, leek het alsof hun gesprek een andere wending nam. Beiden aten hun bord niet leeg. Zij keek veelal langs hem heen. Zag ik tranen in haar ogen? Hij praatte vlot door; zijn (glim)lach was niet verdwenen. Maar toch…. Gingen ze uit elkaar, of was er in hun naaste omgeving iets ergs gebeurd? Iets met de kinderen?

Het was intussen al laat geworden. Wij besloten op te stappen, en even later verdwenen we in de donkere avond. Zij zaten er nog.

Blijkbaar heeft die avond zoveel indruk op me gemaakt dat ik er maar aan blijf denken. In de politiek heb je dat met bepaalde dossiers ook. De Nieuwe Instelling/ De Pas bijvoorbeeld...

van Liempd
Tuin & Parkmachines
NAJAARSACTIE
Elektrische bladblazer
STIHL
Stihl BGE 71
van 119,-
voor 99,-
Kijk voor VEEL MEER ACTIES op onze site of kom langs!
Weijen 77a - 5388 HM Nistelrode
tel. 0412 - 611004
www.vanliempdtuinenpark.nl

RABOBANK CLUBKAS CAMPAGNE
SPEK DE CLUBKAS
Rabo ClubSupport
Goed voor jouw club en geweldig voor de buurt!
STEM
voor 25 oktober

Het college maakt er een potje van

Jeroen Bos, voorzitter Progressief Bernheze

Het sportpark in Loosbroek, de Maashorst, uitbreiding van de golfbaan in Nistelrode, appartementen bij nieuwbouwproject De Erven in Heesch en natuurlijk De Pas/DNI. Dit college heeft het moeilijk met de grote dossiers. Het spijt me om het te moeten constateren, maar dit college maakt er in veel opzichten een potje van. Steeds opnieuw organiseert het college de samenwerking gebrekkig of zelfs slecht. En dus organiseert het zijn eigen weerstand en gedoe. Jammer en niet goed voor deze belangrijke dossiers. Het ligt natuurlijk niet alleen maar aan het college. Maar voor een belangrijk deel toch wel.

De gemeente heeft in alle genoemde voorbeelden wel de verantwoordelijkheid om met inwoners, organisaties en andere gemeenten samen te werken. En samenwerken is een kunst op zich. Dat is geen kwestie van uit handen geven, zoals in Loosbroek of bij De Pas: "Maakt u maar een mooi plan, dan kijken we daarna wel verder." Het is ook geen kwestie van wachten op reacties als anderen al plannen gemaakt hebben, zoals bij de golfbaan of nieuwbouwproject De Erven. En ook niet van je moeten schikken naar de andere partners, zoals bij de Maashorst. Nee, je moet als gemeente zelf actief zijn. Pro-actief zelfs. Goed sturen op hoe plannen tot stand komen. Niet door te willen bepalen hoe het moet, maar door goede ondersteuning te bieden en te zorgen dat verschillende partijen ook op tijd betrokken worden. De regie voeren, zoals het tegenwoordig heet. Dan krijg je goede burgerparticipatie en samenwerking, in plaats van ruzie en gedoe.

Vrijwillig voor een goed doel

Edwin Daandels, raadslid CDA Bernheze

Er zijn in Bernheze heel veel vrijwilligers die hun steentje bijdragen aan onze maatschappij. We kunnen niet zonder hen! Hun inzet voor verenigingen of instellingen is onmisbaar. Denk maar eens aan de vrijwilligers die onze sportparken onderhouden of die gaan wandelen met ouderen.

Zoveel mensen die zich vrijwillig inzetten voor anderen, ik denk dat bijna iedereen zich wel inzet voor een vereniging of andere activiteiten in de samenleving. Zo zijn er ook vrijwilligers die textielcontainers leegmaken en die het oud papier ophalen. De gemeente betaalt een vergoeding voor het opgehaalde papier en textiel. Met de opbrengsten hiervan worden verenigingen en andere goede initiatieven in Bernheze gesteund. Onlangs kwam dit nog ter sprake in de Commissie Ruimtelijke Zaken.

Gemeenten in Nederland worden geconfronteerd met fors oplopende tekorten op het afvalbeleid, ook in Bernheze, maar dit zal in de toekomst toch weer kostendekkend moeten worden. De vergoedingen voor papier en textiel staan hierdoor onder druk, de gemeente legt er geld op toe.

Toch vind het CDA Bernheze dat we deze vrijwilligers moeten blijven steunen, professionele partijen die anders textiel en papier op moeten halen kosten immers ook geld.

Want, naast dat goede doelen en verenigingen in Bernheze gesteund worden met de opbrengsten ervan, dient het ook een sociaal doel voor de vrijwilligers. Daarom blijft het CDA Bernheze voorstander van deze manier van papier- en textielinzameling.

CDA Bernheze: altijd in de Buurt!

Edwin: 'De inzet van vrijwilligers is onmisbaar'

Minder Maashorst!

Jack van der Dussen, fractievoorzitter VVD

Maandag 14 september vond een werkbijeenkomst over de Maashorst plaats. Daar presenteerde het nieuw aangetreden Team De Maashorst de doelstellingen in het meerjarenplan. Door de wethouder werd het nieuwe scenario uitgelegd, waarin Team De Maashorst werd opgenomen in de organisatie van de nieuwe gemeente Maashorst. Tevens stelde het college voor om de financiële bijdrage aan de Maashorst in 2021 te houden op het huidige niveau: € 190.000,-. Gemeenschapsgeld.

Team De Maashorst presenteerde vele doelen en al gauw bleek dat er een nieuw team staat met zeer hoge ambities. Maar deze moeten ook haalbaar en betaalbaar zijn. De VVD-Bernheze was zeer verrast dat hier door het team niet naar gekeken is.

Het Bestuurlijk Regieteam, gevormd door de vier gemeenten en Staatsbosbeheer, is er de afgelopen jaren niet in geslaagd om de regie te voeren. Met vijf kapiteins op één schip is dat totaal mislukt. Daarom is voorgesteld dat de gemeente Maashorst de regie gaat voeren. Wij vinden dat een goed voorstel. Merkwaardig dat er dan toch onderzoek gedaan wordt naar de mogelijkheid dat Bernheze en Maashorst samen de regie voeren.
De week vóór deze werkbijeenkomst sprak de raadscommissie over een dekkingsplan voor de begroting 2021-2024, met daarin een tekort van circa € 800.000,-. Wij moeten daarom ambities bijstellen, investeringen uitstellen. Maar er mag niet bezuinigd worden op de Maashorst in 2021, zoals Oss doet. Onbegrijpelijk!

De VVD-Bernheze wil dat de bijdrage aan de Maashorst voor 2021 drastisch verminderd wordt met een sober jaarplan. En de grote grazers mogen helemaal weg!

Reageren via info@vvdbernheze.nl.

Drie vrouwen voor de SP in de Raadscommissies

Jody, Mandy en Bianca

BERNHEZE - **De gemeenteraad van Bernheze werd onlangs nog in het Brabants Dagblad voor mannenbolwerk uitgemaakt. De voorzitter van de raad, burgemeester Moorman, is wel een vrouw. Zij hoopte via de cursus 'Politiek Actief' meer vrouwen richting raad te krijgen. Dat is aardig gelukt. Er zijn sindsdien zes vrouwen toegetreden tot de commissies die de Raad adviseren. Maar liefst drie daarvan zijn actief voor de SP. Hieronder een korte kennismaking.**

Mandy Jansen
Mandy is al langer politiek geïnteresseerd. Zij voerde als verkeersouder succesvol actie voor een zebrapad bij basisschool De Kiem in Heesch. Mandy zag de cursus 'Politiek Actief' en daarna het commissiewerk als een mooie kans om nog meer te doen met haar politieke interesse. Mandy begon in de commissie Bestuur en Strategie, maar haar hart ligt bij Maatschappelijke Zaken. De SP heeft haar dan ook de kans gegeven om haar talenten in deze commissie verder te ontplooien.

Bianca van Beugen
Bianca is na de cursus begonnen in de commissie Ruimtelijke Zaken. Zowel de perspectieven van betrokken mensen als de bescherming van natuur en milieu vindt zij van groot belang. De SP is een partij die haar idealen deelt en een aangename interne cultuur heeft. Bianca is zowel de politiek als het ambtelijk apparaat meer gaan waarderen sinds ze zich er meer in verdiept. Wel denkt ze dat bestuur en burgers vaak nog te ver van elkaar af staan. Daarom kijkt zij nu samen met onder andere Mandy naar kansen om dit te verbeteren.

Jody Samuels
Jody is onlangs ook begonnen bij de commissie Ruimtelijke Zaken. Zij werkt bij Brabant Water en heeft van daaruit al ervaring met het openbaar bestuur. Na de cursus heeft ze wat meer tijd genomen om een partij te kiezen, maar uiteindelijk was het heel duidelijk: De SP! Doordat Jody in haar naaste omgeving meegemaakt heeft wat de impact van armoede en moeilijke omstandigheden is, vindt ze het erg belangrijk dat de politiek sociaal is en mensen helpt als ze dat nodig hebben.

Het ziet er naar uit dat steeds meer vrouwen de weg naar de politiek vinden

Zo is de SP in Bernheze alvast geen mannenbolwerk meer met Mandy, Bianca en Jody in de commissies. Het ziet ernaar uit dat steeds meer vrouwen de weg naar de politiek vinden en daarin ook kansen krijgen om zich te ontwikkelen. Mogelijk is het over een paar jaar gedaan met de mannelijke overheersing in de Bernhezer gemeenteraad!

Ambachtelijke vleesbewerking

Slagerij Bert van Dinther vof
Heistraat 8a 5342 NE Oss

ROOKWORSTEN
per stuk € 2.70
2 stuks voor € 5.00

HAMSCHIJF
€ 4.90 per kilo

Geldig tot 17 oktober

0412-4545366

www.slagerijvandinther.nl

BERNE'S EVENEMENTEN KALENDER

20 OKT

Omdat ik van je Rouw
Ieder mens maakt van alles mee in dit kostbare leven. Je mag leren, je ontwikkelen, liefhebben. Maar ook loslaten. Het leven, maar ook de dood, is soms best pittig. Het is fijn om gestimuleerd te worden om te kunnen janken, of om herkenning te vinden in verdriet of de zwarte humor die daar ook bij hoort.

BOEK PRESENTATIE

Dinsdag, 20 okt '20
→ 18:30
Berne boek- en abdijwinkel.
Abdijstraat 53, 5473 AD Heeswijk

Toegang: Gratis *Aanmelden
via: activiteiten @bernemedia.com

OKTOBER WOONMAAND

Tegels bepalen de sfeer in uw ruimte

HEESCH - **Het kiezen van de juiste tegel in kleur en formaat is belangrijk als uw ruimte een bepaalde sfeer moet uitstralen. Of u nu op zoek bent naar wandtegels voor uw keuken, vloertegels voor uw woonkamer of badkamertegels; wij hebben het allemaal in ons assortiment!**

Onze tegels zijn altijd van de hoogste kwaliteit voor de laagste prijs. Veel tegels zijn ook direct leverbaar uit onze eigen voorraad. Van keramisch parket tot betonlook in verschillende formaten, wij hebben voor iedere ruimte een mooie tegel.

Bij Tegel- en Sanitairhal Heesch vindt u ook alles voor uw badkamer of toilet. Of u nu op zoek bent naar een nieuwe complete badkamer of alleen een oude douchecabine of toilet wilt vervangen, wij zijn uw specialist op het gebied van sanitair en badmeubelen voor ieder budget. Niet voor niets is onze slogan 'Veel badkamer voor weinig geld'.
Uiteraard helpen wij u graag bij het maken van uw keuze onder het genot van een kopje koffie. Tot ziens bij ons in de winkel!

Geopend: dinsdag t/m vrijdag: 9.00 tot 18.00 uur, zaterdag: 9.00 tot 16:00 uur.

Graafsebaan 44, Heesch
0412-459295
www.tegelhalheesch.nl

Een ander interieur door een nieuwe kleur

Keukens, kasten, binnendeuren en meubels bijna alles is mogelijk.

Neem eens een kijkje op www.siis.nl

SIIS

specialist in interieur spuitwerk

Van Leeuwenhoekweg 13 | 5482 TK Schijndel
T 073-54 70 128 | E info@siis.nl

Huis + Liefde =
Thuis
Kies je eigen stijl

Strak design met een vleugje industrieel!

oktober **woon-maand**
Kom langs voor advies en inspiratie!

Uniek

Strakke keuken is in de kleur Umbra. Het Black Line front heeft een zwarte rand langs de fronten wat een bijzonder strakke belijning geeft. Het wandmeubel geeft door de stoere metalen frames een industrieële touch aan de keuken.

HANEGRAAF KEUKENS

't Dorp 58,
5384 MC Heesch
T: 0412 - 202849
info@hanegraafkeukens.nl

www.hanegraafkeukens.nl

Openingstijden:
Maandag: op afspraak
Dinsdag t/m vrijdag: 9.30 - 17.00
Zaterdag: 10.00 - 17.00
Zondag: gesloten

WAANZINNIGE woonweken

Leef je uit!

VEEL BADKAMER VOOR WEINIG GELD!

299,00
TOILETSET NAXOS
- GEBERIT INBOUWRESERVOIR
- DRUKPLAAT DELTA WIT
- WANDCLOSET INCLUSIEF SOFTCLOSE TOILETZITTING
- ISOLATIEMAT TBV WANDCLOSET

vanaf 399,00
BADMEUBELSET COMO
- 80 CM BREED
- KERAMISCHE WASTAFEL
- SPIEGEL
- LEVERBAAR IN KLEUR WIT OF GRIJS EIKEN

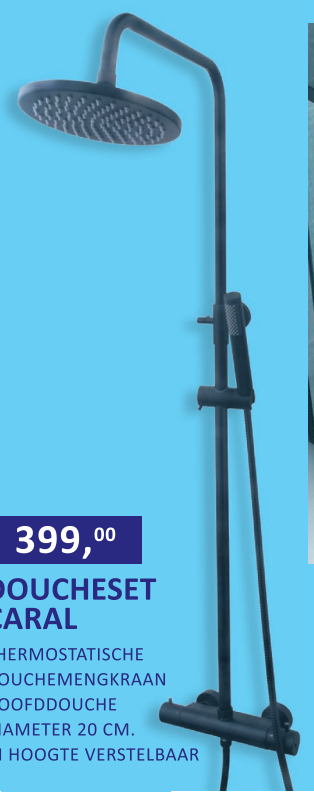

399,00
DOUCHESET CARAL
- THERMOSTATISCHE DOUCHEMENGKRAAN
- HOOFDDOUCHE DIAMETER 20 CM.
- IN HOOGTE VERSTELBAAR

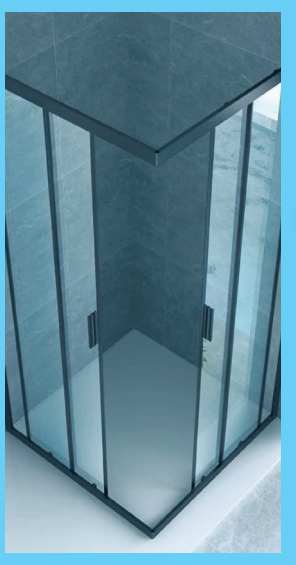

329,00
DOUCHECABINE
- HOEKINSTAP
- 90 X 90 CM
- MAT ZWART

179,00
WASTAFELKRAAN CARAL
- EENGREEPS WASTAFELKRAAN
- MAT ZWART
- DRAAIBAAR

Onderdeel van Van Oort Groep / Actieperiode: t/m 31 oktober 2020

Graafsebaan 44, 5384 RT Heesch
Telefoon 0412 - 45 92 95 | tegelhal@vanoort.nl

Maandag gesloten
Dinsdag t/m vrijdag 09.00 - 18.00 uur
Zaterdag 09.00 - 16.00 uur

WWW.TEGELHALHEESCH.NL

TEGEL-& SANITAIRHAL HEESCH

BADMEUBELEN | VLOERTEGELS | WANDTEGELS EN TOEBEHOREN | KERAMISCH SANITAIR | BAD EN DOUCHE | RADIATOREN | KRANEN

licht ruimte & leven

Snelle stylingtips
om meer ruimte te creëren

Heb je weinig ruimte thuis? Of houd je gewoon van een ruim opgezet huis? Ga voor minimalisme, lichte kleuren en speel met verschillende hoogtes. Zo creëer je een zee van ruimte.

Gebruik lichte kleuren
Het spreekt misschien voor zich, maar lichte kleuren laten een ruimte er groter uitzien. Je hoeft niet meteen voor wit te gaan: nude tinten zoals zachtroze, lichtbeige of koperkleuren, werken ook goed. Gebruik dus lichte kleuren op de muren, in je interieur en zorg voor veel daglicht; dat geeft een gevoel van ruimte en vrijheid.

Zet meubels vrij in de ruimte
Wil je meer ruimte creëren in je interieur? Onthoud deze slimme truc dan goed: haal grote meubelstukken van de muur en zet ze vrij in de ruimte. Door je bank een paar centimeter van de muur te schuiven, oogt het veel ruimer. Heb je daar niet genoeg ruimte voor? Kies dan voor een bank op pootjes. Ook een tafel van de muur halen doet wonderen, dat levert meer loopruimte op. Of ga voor een ronde tafel.

Varieer in hoogte
Variëren in hoogte is ook een makkelijke manier om meer ruimtelijkheid te creëren. Het geeft meteen een speels effect aan je interieur. Ook qua styling kun je werken met verschillende hoogtes. Plaats bijvoorbeeld verschillende accessoires in diverse hoogtes naast elkaar.

Zet accessoires bij elkaar
Als je denkt aan ruimte, denk je aan rust en minimalisme. Dus zou je denken hoe minder accessoires, hoe beter. Maar niets is minder waar! Je kunt wel accessoires gebruiken, maar zet ze bij elkaar op één plek. Zo creëer je meer rust. Ook niet onbelangrijk... houd het netjes en opgeruimd.

Bron: vtwonen.nl

PLUS deal

Stijlvol en slim geregeld

Ontdek de nieuwe sensoHOME kamerthermostaat die perfect samenwerkt met onze meest gekozen hr-ketel ecoTEC plus.

PROFITEER NU!

Cv-ketel vervangen?
Ga naar vaillant.nl/plusdeal

Vaillant
Mijn huis, mijn comfort

Auto & Motor NIEUWS

autobedrijf LANGENS
het adres voor al uw reparatie- en schadeherstel
Tramstraat 18 - 5388 GG Nistelrode - (0412) 61 20 76 - info@autobedrijflangens.nl

SCHADEHERSTEL
Gratis leenauto • Geen eigen risico • Onderhoud • Service

- **Audi A3** Carbrio, 1.8, TFSi, 160 pk, navi, xenon, leder, PDC, 17 inch, 2008
- **Fiat Punto Evo** 1.2, airco, 5-drs, centr. vergr., 41.000 km, 2015
- **Ford Focus 1.0**, Ecoboost Trend, navi, airco, PDC achter, 73.000 km, 2013
- **Renault Captur 0.9,**TC, PDC, na verkocht
- **Renault Captur** verkocht a, PDC, navi, 2015
- **Renault Trafic 1.6,** DCi, 130 PK, L2, 3-pers., PDC V + A, zilver, 23.000 km, 2019
- **Nissan Qashqai** + 2.0i, 140 PK, I-way, navi, camera 360, climatronic, panoramadak, cruisecontrol, 2012
- **Renault Scenic** 1.6 16V, Expression, airco, trekhaak, 151.000 km, 2004
- **Renault Scenic 1.7,** DCi, nieuw model!, navi, PDC V + A , 1200 km, 2019
- **VW Jetta Hybrid** DSG Aut., navi, 100.000 km 2013 verkocht
- **VW Polo** 1.4I, 16v, 3-drs, airco, electr. ramen en spiegels, 239.000 km, 2006
- **VW Tiguan 1.4,** TSi R-line, 19 inch, navi, antrachiet
- **VW Tiguan 1.4** TSi R-line Leder, navi, pano, 19 inch, 210 PK, ABT
- **VW Touran** 1.4 TSi navi, camera trekhaak, stoelverwarming, 2011

www.autobedrijflangens.nl

Inruilen of doorrijden?

Is het tijd voor een andere auto of kun je beter nog even blijven rijden in je huidige?

BERNHEZE - **Je hebt een auto, maar je twijfelt of het niet eens tijd wordt voor een andere. Omdat je meer of juist minder gaat rijden, je wel een grotere auto kunt gebruiken, er flinke reparaties aan zitten te komen voor je huidige auto of je gewoon zin hebt in iets nieuws. Inruilen, of toch doorrijden?**

Om maar meteen met de deur in huis te vallen: op die vraag is geen eenduidig antwoord te geven. Er zijn talloze redenen om een andere auto te kopen, maar ook net zoveel redenen om door te blijven rijden met de auto die je nu al hebt. We kijken naar drie veelvoorkomende situaties en geven je tips, zodat jij de beste keuze kan maken.

Meer of minder kilometers maken
Vaker thuiswerken dan voorheen, een nieuwe baan op grotere afstand van huis of misschien ga je wel met pensioen.
Er zijn talloze redenen te bedenken waardoor je plots minder of meer kilometers dan voorheen maakt. En dan kan het zomaar zijn dat de auto die je nu voor de deur hebt staan, niet meer de voordeligste is.

Reed je voorheen veel kilometers, dan heb je nu wellicht nog een auto op diesel of LPG. Daarvoor betaal je fors hogere wegenbelasting, maar ben je aan de pomp aanzienlijk goedkoper uit.
Ga je veel minder rijden, dan verdwijnt dat voordeel als sneeuw voor de zon en kan het zomaar voordelig zijn om een benzine- of hybride auto te gaan rijden. Of misschien is zelfs elektrisch wel een optie?

Autokosten
Ga je juist meer kilometers maken, dan is een relatief onzuinige auto op benzine juist weer erg kostbaar en is een zuinigere auto, al dan niet op een andere brandstof of met stekker de betere keuze.

Bron: www.anwb.nl

autobedrijf Minnaar
Brouwersstraat 19
5473 HB Heeswijk-Dinther
T. 0413-29 41 24
www.autobedrijfminnaar.nl

Een greep uit onze voorraad!

Citroën Berlingo 1.6 VTi	2010	€ 6.950,-
Citroen C4 Picasso 1.6 VTi	2009	€ 4.499,-
Dacia Sandero Stepway 1.6	2011	€ 4.999,-
Fiat Panda 0.9 Twin-air	2014	€ 4.999,-
Fiat Sedici 1.6-16V	2009	€ 4.999,-
Ford Fiesta 1.0 Style	2013	€ 6.999,-
Ford Ka Titanium	2009	€ 3.499,-
Ford Ka 1.2 Comfort	2011	€ 3.999.-
Hyundai Atos 1.1i Active Young	2006	€ 1.999,-
Hyundai i10 Drive	2011	€ 3.750,-
Mazda 2 AUTOMAAT 114dkm	2007	€ 3.999,-
Opel Astra Sport tourer, Automaat	2011	€ 6.999,-
Peugeot 206 SW 1.4i	2003	€ 1.499,-
Renault Grand Modus AUTOMAAT	2008	€ 5.700,-
Renault Twingo 1.2-16V	2010	€ 3.999,-
Renault Twingo 1.2-16V, Dynamique	2011	€ 3.999,-
Toyota Aygo 1.0-12V	2009	€ 2.999,-
Toyota Corolla Verso 1.6	2003	€ 2.950,-

Wordt verwacht:
3x Hyundai Matrix, Ford Ka 2011, Opel Corsa, Peugeot 308, Dacia Sandero 2017, Suzuki Vitara 2017

REQUAL eurol GENERAL TIRE

DK
Nu ook op DONDERDAG
ZOTTE ZATERDAG
EXTRA* KORTING
OP DIESEL/BENZINE/LPG
(*Op basis van de DK brandstof adviesprijs. Deze korting vervangt de huidige korting)
HESCHEWEG 223 OSS

Autobedrijf W. van Dijk
Hommelsedijk 14
5473 RG HEESWIJK-DINTHER
Telefoon: 0413-291887
NAP Nationale Auto Pas

OOK VOOR REPARATIES EN APK KEURINGEN

Ford B-Max	2013	Peugeot 108	2014
Ford Ecosport	2017	Renault Clio	2018
Ford Fiësta	2017-2018	Toyota Aygo	2011-2016
Ford Focus	2013	Volkswagen Golf	2017
Ford Grand C-Max	2014	Volkswagen Polo	2014
Ford Ka	2015	**STATIONWAGON**	
Mitsubishi Space Star	2017	Ford Focus Ecoboost	2014
Opel Karl	2018	Ford Focus nieuw model	2018
Peugeot 207	2008	Skoda Octavia automaat	2016

Autobedrijf Timmermans
auto - verkoop - service
Verkoop nieuwe en gebruikte auto's • Bovag garantie
Nationale Autopas • A.P.K. Keuringen • Inbouw autoalarminstallaties
Alle soorten reparaties • Ook voor schade en spuitwerk
Bedrijvenweg 6 - 5388 PN Nistelrode - T. 0412-612221

Fiat 500 1.2 Pop, airco	2008
Nissan Qashqai 1.2, turbo, automaat, vol opties, 45.000 km	2016
Opel Astra Station 1.6, airco	2006
Opel Astra 1.6	2000
Opel Insignia 2.0, CDTi sports, tourer	2015
Opel Zafira 1.9 CDti, airco, nette auto	2008
Renault Kangoo 1.2 TCe, automaat, vol opties, 2.500 km!, nieuwe auto	2019
Renault Grand Scenic 1.2 Tce, bose uitvoering vol opties! 44.000 km	2017
Renault Megane 1.2 Tce, 23.000 km, bose uitvoering, vol leer	2016

Wordt verwacht:
Opel Astra 1.4, turbo, station, innovation, vol opties!, 80.000 km, 2017
Peugeot 2008 1.2, benzine, 110 PK, GT-line, panoramadak, 67.000 km, 2017

www.autobedrijf-timmermans.nl - www.autoscout24.nl

CHRIS VAN VELZEN AANHANGWAGENS

Onze service
* Goede kwaliteit
* Diverse maten en soorten aanhangwagens leverbaar
* Prima inruilmogelijkheden
* Ruime openingstijden
* Ruime keus en onafhankelijk advies
* Snelle service van o.a. reparatie

Retselseweg 7
5473HC Heeswijk-Dinther
0413-292607 / 06-515 88 237
info@chrisvanvelzen.com
www.chrisvanvelzen-aanhangwagens.com

Er was Mercy John meer publiek gegund

Tekst: **Hans van Uden** Foto's: **Marcel van der Steen**

NISTELRODE - **Mercy John zong zaterdag 3 oktober met zijn band sfeervolle Amerikaanse liedjes in een coronaproof CC Nesterlé. Keurig in hun eigen 'anderhalvemeterbubbel' genoten 30 mensen van deze sfeervolle, intieme voorstelling. Eerder op de avond hadden ook al 30 mensen op dezelfde manier het optreden beleefd.**

Het publiek zat met twee of drie mensen bij elkaar, met een drankje, in de zaal. Zo ontstond een hele intieme huiselijke sfeer. Een sfeer die heel erg bij deze ingetogen Americanamuziek blijkt te passen.
Het optreden wordt gedragen door Mercy John met zijn lijzige Amerikaanse benadering van muziek en tekst. Eigen nummers die gaan over zijn persoonlijke leven, de eenzaamheid, de heimwee en natuurlijk de liefde en de angst. Prachtige teksten gevat in een hele mooi Amerikaans jasje.

Ondersteund door een geweldige band waarbij gitarist Rolf Verbaant opvalt met zijn virtuose gitaarspel. Hij kan op een gitaar een verhaal vertellen en zoekt telkens al trekkend aan de snaren de toon. Hiermee benadert hij de steelgitaar maar dan wel veel subtieler, prachtig! Kristen Boerma zorgt met het Hammondorgel voor de sfeer die deze muziek nodig heeft.

Het was een kennismaking met deze band die om meer vraagt. Meer publiek, meer bekendheid, meer aandacht en vooral meer nummers. Een uur was wel erg kort. Meer was beter geweest in dit geval. Misschien volgend jaar?

Meer foto's:
www.mooibernheze.nl/albums

voetbal

Eerste winst is binnen voor Prinses Irene

VOLKEL/NISTELRODE - **Het was een triest decor voor een wedstrijd van het eerste elftal, dat zonder publiek werd gespeeld vanwege de coronaperikelen. Het enige wat vrolijk stemde was de uitslag: 1-3. In een winderig Volkel was dat geheel terecht.**

Tim van der Heijden maakte na negen minuten de 0-1, maar in de 25ste minuut stond het alweer gelijk door Bram van der Locht. Dat was echter van korte duur, want Aron van der Rijt liet vijf minuten later de voortreffelijke doelman Tom van der Burgt kansloos. Waar het voetbal in de eerste helft al niet van hoogstaand niveau was, werd dat in de tweede helft nog erger. RKSV Volkel beschikte deze middag over een wel heel matige ploeg en de Oranjes lieten zich daar te veel in meeslepen. Nadat de mooiste kansen door Prinses Irene niet werden benut, was het uiteindelijk aanvoerder Tim van den Brand die de bevrijdende 1-3 binnenschoot uit een indirecte vrije trap.

biljarten

SIS schoonmaak wint in hol van de leeuw

DEN HAAG/HEESWIJK-DINTHER - **In Den Haag werd zondag 4 oktober de wedstrijd gespeeld tegen Topbiljart Den Haag. Optimaal voorbereid en geconcentreerd won SIS de wedstrijd in de eredivisie met 6-2 en neemt nog steviger de koppositie van de ranglijst in.**

Jean van Erp uit Heeswijk-Dinther nam het op tegen meervoudig wereldkampioen bij de dames Therese Klompenhouwer. In een gelijk opgaande strijd tot de helft van de partij met missers over en weer zette Van Erp toen een tandje bij. Met een afsluitende serie van 11 haalde hij de eindstreep in 34 beurten. Klompenhouwer bleef steken op 24.

Martien van de Spoel speelde tegen Herman van Daalen en won met 40 caramboles tegen 26. Eddy Merckx was snel klaar met biljartschoolhouder Barry van Beers. Na 3 beurten stond Eddy al op 27. Eddy stoomde door en na 10 beurten waren de 40 caramboles bereikt. Eindstand 40-9.

Dick Jaspers had de laatste partij tegen oud SIS'ser Jeffrey Jorissen. Dick nam een voorsprong van zo'n 10 caramboles. Na de pauze produceerde Jorissen 25 caramboles in de laatste 5 beurten en wist zo te winnen van de nummer 1 van de wereld. Eindstand 40-37.

boomkwekerij Heidelust b.v.
Ter versterking van ons team zijn wij op zoek naar een:
MEDEWERKER BOOMKWEKERIJ
CHAUFFEUR TRACTOR/ROOIMACHINE
Voor alle voorkomende werkzaamheden op de kwekerij.
Mail naar: info@boomkwekerijheidelust.nl
www.boomkwekerijheidelust.nl
Hooghemertseweg 4 - 6291 NG Gemonde
Telefoon 073 - 6613686 of 06-22778427
info@boomkwekerijheidelust.nl

Diepvries specialist
Van Rijsingen

Goudfrik
40 stuks - van Lieshout
Normaal 20,99
14,99

Ambachtelijke worstenbroodjes
24 stuks - Beckers
Normaal 18,99
11,99

Torpedo of wasabi tempura Shrimps
10 stuks - Fisherman's Choice
Normaal 6,49 - 6,79
4,99

Maaltijd loempia
2 stuks - Diepvriesspecialist
Normaal 4,29
2 schalen voor
5,99
voor Airfryer/Oven

dikke of dunne Frites
2,5 kilogram - Mccain
Normaal 5,69
4,19

Kipsaté met of zonder stokjes, varkenssate met of zonder stokjes
Saté
140 gram - Goudsaté
Normaal 2,09
3+1 gratis

Tostiburger
2 stuks - Diepvriesspecialist
Normaal 2,78

Deurne - Milhezerweg 19 - T 0493-320051
Helmond - De Hoefkens 1B - T 0492-544407
Veghel - Gasthuisstr. 36 - T 0413-344004
www.diepvriesspecialist.nl - Aanbiedingen alleen geldig in de winkels van de Diepvriesspecialist zolang de voorraad strekt. Van woensdag 7 oktober t/m dinsdag 20 oktober 2020. Prijzen in euro's. Prijswijzigingen en zetfouten voorbehouden.
GRATIS tegen inlevering van 100 spaarpunten

voetbal

Heeswijk nederlaag tegen SvSSS

HEESWIJK-DINTHER - **De thuisploeg begon goed aan de wedstrijd en kwam al snel op een verdiende 1-0 voorsprong. Ondanks dat Heeswijk een hoop spelers mistte door schorsingen en blessures, was het de bovenliggende partij.**

De eerste kans was meteen een grote. De gemiste kans voor open goal, waarbij spits Van Dijke een voorzet bij de tweede paal goed terugkopte en Max Sluiter de bal met het hoofd tegen de onderkant van de lat mikte, leidde nog niet tot de openingstreffer.

SvSSS kwam terug in de wedstrijd na een voorzet vanaf links die de spits en aanvoerder onberispelijk binnenschoot: 1-1.

Snel in de tweede helft werd het 1-2 voor de gasten. Het bleef bij de 1-3 na een goede actie linksom waarbij de voorzet simpel binnen kon worden gelopen.

Ondanks dat de thuisploeg niet veel kansen creëerde, kwam ze nog wel op 2-3 door een goal van de goed ingevallen Jordy van Houtum. Een verlengde voorzet viel achter de tweede paal waar hij heel bekeken de bal over de keeper heen kopte.

> Dezelfde stand stond op het bord na 90 minuten

Het mocht niet baten want dezelfde stand stond op het bord na 90 minuten, waardoor de mannen van trainer Sijbers weer met legen handen staan.

korfbal

Weinig doelpunten Prinses Irene - Altior

NISTELRODE - **De wedstrijd tegen Altior startte met weinig doelpunten, na tien minuten spelen werd de korf gevonden en kwam Altior met 0-1 voor.**

Prinses Irene gaf meteen antwoord met een goed genomen vrijval van Laura van de Ven (1-1). Het was Evy van de Akker die Prinses Irene op 2-1 voorsprong bracht. Altior liet zich echter niet kennen en schoot direct daarna van ver raak (2-2). Prinses Irene nam hierna weer meteen de voorsprong door een mooi afstandsschot van Nora Schouten (3-2). Een paar minuten voor rust wist Prinses Irene eindelijk een klein gaatje te slaan. Gaby van Santvoort zette de 4-3 op het scorebord met een kleine kans en Carolien van Santvoort schoot van ver raak. Het was nog één minuut spelen voordat de korfbalsters gingen rusten. Maar Altior had weer snel haar antwoord klaar waardoor de korfbalsters de rust in gingen met een 5-4 voorsprong.

De tweede helft startte de korfbalsters van Prinses Irene niet scherp. Altior wist maar liefst vier keer achter elkaar te scoren.

> Het was knokken voor iedere bal

Prinses Irene had kansen genoeg maar wist de bal niet door de korf te krijgen. Het was knokken voor iedere bal en de kansen goed uitspelen.
De korfbalsters wisten nog terug te komen in de wedstrijd naar een 7-8 door scores van Laura van de Ven en Gaby van Santvoort. Dit was helaas niet genoeg en zo nam Altior de punten mee naar huis.

DE OPLOSSING

DE 10 VERSCHILLEN

De Voetbal BSO kent een goede start

HEESCH - **De nieuwe Voetbal BSO bij HVCH kent een goede start. Vanaf maandag 24 augustus zijn 26 kinderen in de eerste week gestart, waarna zeven aanmeldingen volgden.**

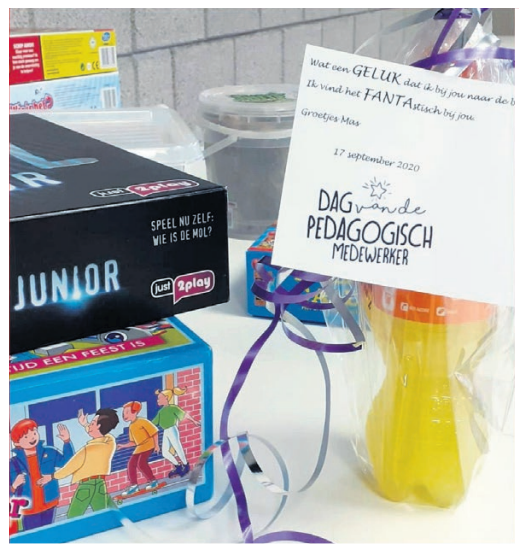

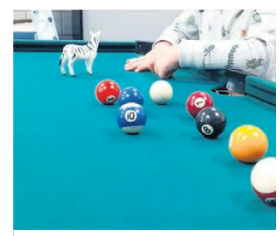

Initiatiefnemer en tevens hoofdtrainer van HVCH, Roy de Haan, zegt hierover: “We hebben een onwijs leuke eerste maand achter de rug! Dagelijks spelen kinderen zowel binnen als buiten waar naast voetballen er ook fanatiek wordt gebasketbald, gehockeyd en met pijl en boog wordt geschoten. We zijn eveneens al regelmatig naar externe speelplekken geweest zoals het speelbos en binnen- en buitenspeelplaatsen. Hier is stevig geklommen en geklauterd. Enkele kinderen eten hun avondeten bij ons en lopen vanuit de BSO direct door naar de training van hun eigen team bij HVCH. Hierdoor worden zowel ouders als kinderen ontlast.”

Door de voorspoedige start lopen de groepen al vol en dat is de reden dat de Voetbal BSO per 1 oktober een nieuwe pedagogische medewerker heeft aangesteld om de kindplaatsen hiermee uit te breiden.

“In Lloyd hebben we een nieuwe sportieve jongeman gevonden die goed aansluit op de behoeften van de aanwezige kinderen. Door zijn aanwezigheid zijn we als BSO in staat meer kinderen een plekje te geven op de BSO waardoor we nóg beter in staat zijn te differentiëren op leeftijd, voorkeur en spelniveau tijdens activiteiten. Kinderen kunnen te allen tijde een keertje komen kijken of proefdraaien om te kijken of onze BSO goed bij hen aansluit.”

Voor meer informatie kunnen ouders www.devoetbalbso.nl of @voetbalbsoheesch via Instagram bezoeken.

korfbal

Altior scoort een keer meer

NISTELRODE/HEESWIJK-DINTHER - **Een spannende wedstrijd stond zondag 4 oktober op het programma, tegen Prinses Irene. Helaas konden de supporters er niet bij zijn door de nieuwe coronaregels, maar gelukkig konden ze Altior toch ‘aanmoedigen’ en volgen via de livestream.**

Na enkele minuten opende Altior de score waar Prinses Irene gelijk antwoord op had. De eerste helft ging gelijk op en was iedereen gebrand om te winnen. Altior ging rusten met 6-5 achterstand en in de rust besefte Altior dat deze wedstrijd nog niet verloren was en dat ze keihard moest knokken.

Door hard te werken en in de verdediging goed druk te geven, kwam Altior op een 6-8 voorsprong. In de laatste minuten van de wedstrijd was het nog superspannend, maar gelukkig heeft Altior de wedstrijd kunnen winnen met een eindstand van 7-8.

Be Quick 3 - Altior 2: 9-5
Eyckelkorf 2 - Altior 3: 7-14
Rooi 3 - Altior 4: 5-10
Altior 5 - Celeritas/Avanti 3: 5-4
De Korfrakkers R1 - Altior R1: 7-6
DAW Schaijk A1 - Altior A1: 10-8
Be Quick B1 - Altior B1: 0-13
DAW Schaijk B1 - Altior B2: 10-9
NDZW B1 - Altior B3: 4-10
Be Quick C1 - Altior C1: 2-8
De Korfrakkers C1 - Altior C2: 10-4
Be Quick E1 - Altior E1: 8-4
Avanti/Celeritas E3 - Altior E2: 2-3
OEC F1 - Altior F2: 1-12.

voetbal

WHV verliest ongelukkig

ODILIAPEEL/LOOSBROEK - **In de tweede uitwedstrijd van dit seizoen in en tegen Odiliapeel is WHV ongelukkig tegen een 1-0 nederlaag opgelopen. In een wedstrijd met twee verschillende gezichten trok WHV helaas weer aan het kortste eind.**

In de eerste helft was het Odiliapeel wat het beste van het spel had met enkele goede kansen, maar gelukkig voor WHV bleef het tot aan de rust 0-0.

Na rust een beter voetballend WHV wat Odiliapeel het moeilijk maakte en daarbij diverse goede uitgespeelde kansen kreeg, maar het geluk was niet aan de zijde van WHV. Met name Thijs en Roel Lunenburg hadden goede kansen om de score voor WHV te openen, maar het was de keeper van Odiliapeel die telkens keurig redde. Ook een goede vrije trap van Teun van Mil trof geen doel. Net toen iedereen dacht dat het 0-0 zou blijven was het in de 88ste minuut een scrimmage voor het doel van WHV en het was een speler van Odiliapeel die de bal in het doel van WHV schoot. 1-0 voor Odiliapeel. WHV probeerde het nog wel maar het mocht niet meer baten. Eindstand 1-0 voor Odiliapeel.

> De tweede uitwedstrijd van dit seizoen in en tegen Odiliapeel

Sponsor, bedankt: Van der Wielen Metaalbewerking

NISTELRODE - **Prinses Irene leeft, zoals elke sportvereniging, natuurlijk van haar leden. Elk weekend spelen velen er hun korfbal- of voetbalwedstrijd. Er zijn gelukkig vrijwilligers die ervoor zorgen dat alles op rolletjes loopt, maar ook financiële ondersteuning is nodig. Gelukkig zijn er in de omgeving van Nistelrode veel sponsoren die hun steentje bijdragen in allerlei vormen, zoals bijvoorbeeld het sponsoren van een team. Van der Wielen Metaalbewerking is zo'n sponsor die Prinses Irene steunt. Onlangs is het nieuwe zaterdagteam Heren 2 in het nieuw gestoken!**

Vanaf dit seizoen heeft Prinses Irene een tweede elftal dat op zaterdag in competitieverband speelt. Een elftal waarin een mooie balans is gevonden tussen jong en oud. Een van deze spelers is Johan van der Wielen. Johan is samen met zijn ouders eigenaar van Van der Wielen Metaalbewerking. Van der Wielen Metaalbewerking is een bedrijf dat al 25 jaar gespecialiseerd is in het vervaardigen van hoogwaardige precisieonderdelen, hoofdzakelijk op basis van verspanende technieken.

Prinses Irene is ontzettend blij met deze voetbalfamilie en hoopt dat zij nog lang verbonden blijft met de club.

Hoofdsponsors verlengen bij Avesteyn

HEESWIJK-DINTHER - **Bij Avesteyn vond zondag 27 september de traditionele sponsormiddag plaats. Tijdens deze middag is de contractverlenging met hoofdsponsors Gedo Elektro en Cranen wereldkundig gemaakt. Het contract dat drie jaar geleden werd afgesloten liep afgelopen zomer af. Vanuit alle drie de partijen was er grote tevredenheid over de afgelopen drie jaar, reden genoeg om te praten over een nieuw contract. Hier waren de partijen snel uit!**

Voorzitter Wilson Bosch en scheidend voorzitter van de sponsorcommissie Ton van Gerwen (Ton Dielissen is zijn opvolger) spreken van 'een geweldig waardevolle overeenkomst voor Avesteyn' waarmee weer een stuk zekerheid is gewaarborgd voor de vereniging. "In deze tijden een prachtig gebaar wat we niet onder stoelen of banken willen steken. Met andere woorden grote waardering voor deze twee sponsors."
Cranen Autoschade is al sinds 1967 gespecialiseerd in het schadeherstel van personen- en vrachtauto's. Naast schadeherstel is Cranen ook gespecialiseerd in belettering en het designspuitwerk van zwaar vervoer. Stickeren, full-colour printen en spuiten, van bedrijfslogo's tot complete reclame-uitingen en persoonlijke designs.
Gedo Elektro is een allround elektrobedrijf. Ze biedt een compleet pakket aan particuliere en zakelijke diensten op het gebied van elektrotechnische- en beveiligingsinstallaties. Daarnaast is Gedo Elektro ook actief op het gebied van telematica, bus-installaties en domotica en tegenwoordig steeds belangrijker: duurzame installaties.

handbal

Dames verslaan sterke tegenstander

Dynamico Foto: **Rachelle fotografie**

HEESCH - **Een vliegende start voor de dames van Dynamico, voorheen DOS'80/Olympia'89, in de eerste klasse Brabant.**

Zaterdagavond 3 oktober speelden ze in een lege sporthal 't Vijfeiken hun eerste wedstrijd van dit seizoen. Het werd een doelpuntrijke wedstrijd, waarbij Dynamico aan het langste eind trok want met 35-30 werd OHC aan de kant geschoven. Een knap resultaat tegen een sterke tegenstander.

Jesse de Veer wordt gesteund door Deco Zonwering

HEESCH - **Door COVID-19 werd het BMX seizoen van 2020 voor Jesse de Veer (13) heel anders dan verwacht. Dit seizoen stond het WK BMX in Amerika op het programma waar hij zijn 2de plek van 2019 zou gaan verdedigen en het EK BMX in Dessel (België).**

Deco Zonwering uit Heesch sprak begin 2020 het vertrouwen uit in Jesse door hem te ondersteunen in de weg naar zijn droom.
Zowel Deco Zonwering als Jesse laten zich niet beperken door COVID-19 en blijven zich inzetten om, als het weer kan, er te staan en een mooi resultaat neer te zetten op de baan! Het is een heel mooi gebaar van Deco Zonwering om een lokaal, jong talent met ambitie te steunen om zijn doel te bereiken.

> Laten zich niet beperken door COVID-19

Als gevolg van de coronacrisis heeft Jesse helaas maar één wedstrijd mogen rijden, op 27 september in Tiel, waar hij gelukkig nog een keer heeft kunnen laten zien dat alle trainingen niet voor niets zijn geweest. Daar wist hij te winnen van jongens van 14 en 15 jaar! In deze vorm was Jesse helemaal klaar om 11 oktober zijn Nederlandse titel te verdedigen op Papendal.

Door de aangescherpte maatregelen van 28 september is besloten om het NK BMX op Papendal af te gelasten voor alle jeugd tot en met 14 jaar, waardoor het seizoen 2020 helaas definitief ten einde is.

Beantwoord onderstaande vragen (de antwoorden zijn te vinden in deze krant) en dan komt er een woord uit de letters in de rode vakjes. Stuur voor aanstaande maandag 12 oktober 12.00 uur het antwoord naar info@demooibernhezekrant.nl en wie weet mag jij een bos bloemen op gaan halen bij Miranda's Bloemensalon.

PUZZEL MEE & WIN!

Bos bloemen t.w.v. € 15,-

Natuurlijk koop ik mijn Bloemen bij... Miranda's Bloemen Salon
Sint Servatiusstraat 37 - Heeswijk-Dinther
0413 292 117 - www.mirandasbloemensalon.nl
365 dagen open van 8.00 tot 20.00 uur*
(*zon- en feestdagen van
10.00 tot 17.00 uur)

1. Welke dorpskwis gaat dit jaar niet door?

2. Hoeveel kinderen had Betje Verhoeven?

3. Hoeveel vrouwen zitten nieuw in de raadscommissie voor de SP?

4. Wie verlengen bij Avesteyn?

5. In welke kern ligt carnaval Op z'n Gat?

6. Hoe heet de EHBO-vereniging in Heeswijk-Dinther?

Winnaar vorige week:
Joke Pennings
Het antwoord was:
REGEN

Fotograaf:
Marcel van der Steen
Mercy John bij CC Nesterlé
Meer foto's:
www.mooibernheze.nl/albums

Evenementen

HEESCH • HEESWIJK-DINTHER • LOOSBROEK • NISTELRODE • VORSTENBOSCH

DONDERDAG 8 OKTOBER
Goede Doelen Week
Vorstenbosch, Loosbroek & Heesch
PAGINA 4

Rondleiding whiskystokerij
Bus Whisky Loosbroek

Taijiwuxigong en taiji37vorm
Boeddhistisch Centrum Vorstenbosch

De Waan
www.debkk.nl

VRIJDAG 9 OKTOBER
Goede Doelen Week
Loosbroek & Heesch
PAGINA 4

Samen Soepen
Weekmarkt Heeswijk-Dinther

Reiki 1
Centrum MAIA Nistelrode

Rondleiding whiskystokerij
Bus Whisky Loosbroek

Mad Science
Bibliotheek Nistelrode & Heesch

ZATERDAG 10 OKTOBER
Goede Doelen Week
Loosbroek & Heesch
PAGINA 4

Workshop: Het pad van de krijger
Boeddhistisch Centrum Vorstenbosch

Blotevoetenpad
Meerstraat 45a Heeswijk-Dinther

Rondleiding whiskystokerij
Bus Whisky Loosbroek

Bierproeverij: Uiltje Brewing Company
Winners café Nistelrode

ZONDAG 11 OKTOBER
IVN Wandeling
Start: Café de Riethoeve Vorstenbosch

Open zondag
Van Tilburg Mode & Sport Nistelrode

Blotevoetenpad
Meerstraat 45a Heeswijk-Dinther

MAANDAG 12 OKTOBER
Film: Hors Normers
Filmhuis De Pas Heesch
PAGINA 2

Alzheimer Café
Meteoor Oss

Poedja-Visualisaties-Meditatie
Boeddhistisch Centrum Vorstenbosch

DINSDAG 13 OKTOBER
Koffie-inloop
CC De Wis Loosbroek

Natuur(lijk) wandelen
Kilsdonkse Molen Heeswijk-Dinther

Taijiwuxigong en taiji37vorm
Boeddhistisch Centrum Vorstenbosch

Film: Hors Normers
Filmhuis De Pas Heesch
PAGINA 2

WOENSDAG 14 OKTOBER
Blotevoetenpad
Meerstraat 45a Heeswijk-Dinther

Ton Bons, Helderziende waarnemingen
Centrum MAIA Nistelrode

Stervensbegeleiding
Boeddhistisch Centrum Vorstenbosch

DONDERDAG 15 OKTOBER
Ophalen oud papier
Jonkerstraat t/m Zeelandseweg en Plan de Zwarte Molen Nistelrode

Rondleiding whiskystokerij
Bus Whisky Loosbroek

Workshop basisfotografie
Marlies Nederkoorn Fotografie Heesch

Taijiwuxigong en taiji37vorm
Boeddhistisch Centrum Vorstenbosch

VRIJDAG 16 OKTOBER
Reiki 2
Centrum MAIA Nistelrode

Rondleiding whiskystokerij
Bus Whisky Loosbroek

Stervensbegeleiding
Boeddhistisch Centrum Vorstenbosch

Emiel van der Logt
CC De Pas Heesch

BOBZ reünie casino avond
Dorpshuis Nistelrode

ZATERDAG 17 OKTOBER
Kluscafé
Achterdonksestraat 7 Loosbroek

Blotevoetenpad
Meerstraat 45a Heeswijk-Dinther

Bibliotheken gesloten
Bernheze
PAGINA 6

Rondleiding whiskystokerij
Bus Whisky Loosbroek

ZONDAG 18 OKTOBER
Open zondag
Van Tilburg Mode & Sport Nistelrode

Blotevoetenpad
Meerstraat 45a Heeswijk-Dinther

MAANDAG 19 OKTOBER
Poedja-Bardo onderricht-Meditatie
Boeddhistisch Centrum Vorstenbosch

Bibliotheken gesloten
Bernheze
PAGINA 6

DINSDAG 20 OKTOBER
Koffie-inloop
CC De Wis Loosbroek

Natuur(lijk) wandelen
Looz Corswarem Hoeve Heeswijk-Dinther

Bibliotheken gesloten
Bernheze
PAGINA 6

Boekpresentatie: Omdat ik van je Rouw
Berne boek- en abdijwinkel Heeswijk-Dinther
PAGINA 17

Rondleiding whiskystokerij
Bus Whisky Loosbroek

Taijiwuxigong & Guru yoga
Boeddhistisch Centrum Vorstenbosch

WOENSDAG 21 OKTOBER
Blotevoetenpad
Meerstraat 45a Heeswijk-Dinther

Vipassyana meditatie
Boeddhistisch Centrum Vorstenbosch

DONDERDAG 22 OKTOBER
Rondleiding whiskystokerij
Bus Whisky Loosbroek

Workshop basisfotografie
Marlies Nederkoorn Fotografie Heesch

Taijiwuxigong en taiji37vorm
Boeddhistisch Centrum Vorstenbosch

VRIJDAG 23 OKTOBER
Rondleiding whiskystokerij
Bus Whisky Loosbroek

ZATERDAG 24 OKTOBER
Blotevoetenpad
Meerstraat 45a Heeswijk-Dinther

Rondleiding whiskystokerij
Bus Whisky Loosbroek

Boekpresentatie: Maria
Abdij van Berne Heeswijk-Dinther

Pub-Triviant
Winnerscafé Nistelrode

ZONDAG 25 OKTOBER
Open zondag
Van Tilburg Mode & Sport Nistelrode

Blotevoetenpad
Meerstraat 45a Heeswijk-Dinther

Onbeperkt spareribs
Partycentrum 't Maxend Nistelrode

MAANDAG 26 OKTOBER
Poedja-Visualisaties-Meditatie
Boeddhistisch Centrum Vorstenbosch

DINSDAG 27 OKTOBER
Koffie-inloop
CC De Wis Loosbroek

Natuur(lijk) wandelen
Alpacafarm Vorstenbosch

Taijiwuxigong en taiji37vorm
Boeddhistisch Centrum Vorstenbosch

WOENSDAG 28 OKTOBER
Blotevoetenpad
Meerstraat 45a Heeswijk-Dinther

Boekpresentatie: Vragen staat vrij
Berne boek- en abdijwinkel Heeswijk-Dinther

Gerrit Jansen, Numerologie
Centrum MAIA Nistelrode

Stervensbegeleiding
Boeddhistisch Centrum Vorstenbosch

DONDERDAG 29 OKTOBER
Rondleiding whiskystokerij
Bus Whisky Loosbroek

Taijiwuxigong en taiji37vorm
Boeddhistisch Centrum Vorstenbosch

Film: De beentjes van St. Hildegard UITVERKOCHT
CC Nesterlé Nistelrode

VRIJDAG 30 OKTOBER
Rondleiding whiskystokerij
Bus Whisky Loosbroek

Stervensbegeleiding
Boeddhistisch Centrum Vorstenbosch

Voor meer informatie over de inhoud en tijden van de evenementen kunt u de agenda op www.mooibernheze.nl bekijken of de verwijzing in deze krant. Wilt u uw evenementen op deze pagina geplaatst hebben dan kunt u deze aanmelden via:

www.mooibernheze.nl