HEESWIJK • DINTHER • LOOSBROEK
VORSTENBOSCH • HEESCH • NISTELRODE

De MooiBernheze krant

WEKELIJKS GRATIS HUIS-AAN-HUIS

Jaargang 8 • Week 8 • 20 februari 2019

‘Schapenheld’

Internationaal succes voor Heesche filmmaker

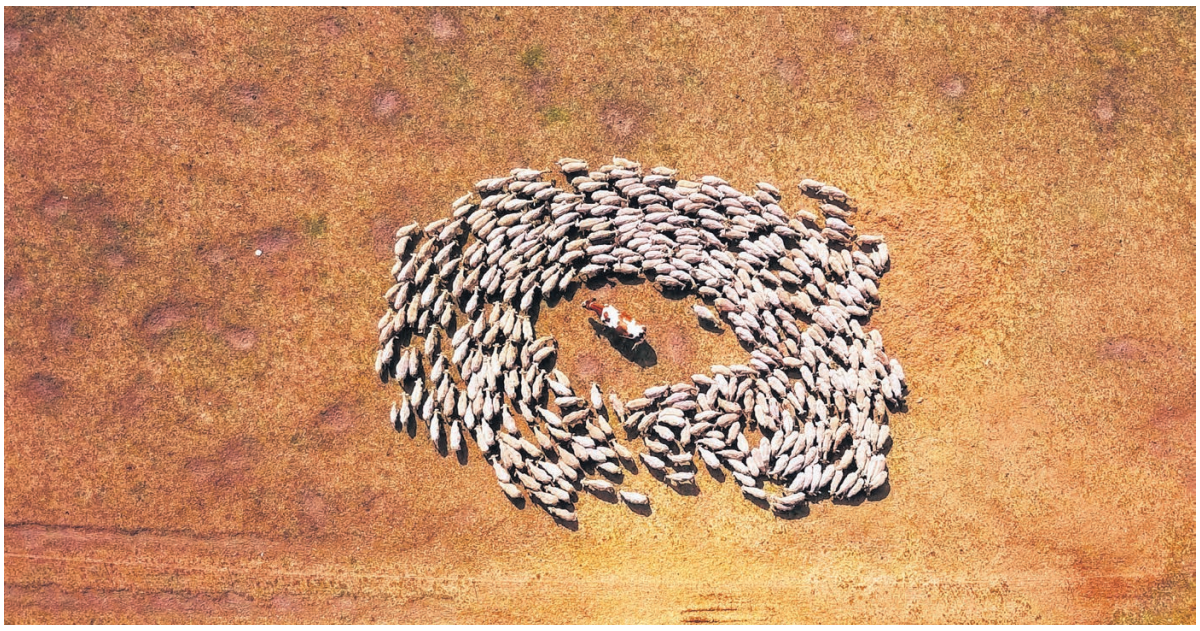

Beeld uit de film

Tekst: Henriëtte Maas

HEESCH - **Films van de uit Heesch afkomstige filmmaker Ton van Zantvoort (39) zijn maatschappijkritisch en worden internationaal geprezen. Zijn film ‘Schapenheld’ belicht op indringende wijze de effecten van onze op geld gerichte maatschappij. Vanaf 21 februari draait de film in de Nederlandse bioscopen en wordt hij vertoond op grote A-festivals over heel de wereld. Op 25 februari draait hij in CC De Pas en Ton is erbij!**

OVER ‘SCHAPENHELD’

In ‘Schapenheld’ probeert schaapsherder Stijn duurzaam te leven in een wereld die steeds meer draait om geld en ‘regeltjes’. Ton: “Schapen op de hei zorgen voor biodiversiteit, maar wie wil daarvoor betalen? De stress die het neoliberale aanbestedingssysteem zelfs bij een schaapsherder veroorzaakt verraste mij. Stijns haren vielen zelfs uit door de stress.”

Ton filmde tweeënhalf jaar het dagelijks leven van Stijn; zware gesprekken met opdrachtgevers, mooie momenten en vervelende akkefietjes. Van boeren mag Stijn niet met zijn schaapskudde door een weiland, van de boswachter niet door het bos. En in het dorp ontstaan opstoppingen en wordt gemopperd over een paar schapenkeutels.

In ‘Schapenheld’ zien we de druk op Stijn langzaam opgevoerd worden. Ondanks dat hij regelmatig tekeer gaat, blijft hij ook sympathiek.

“Het is het universele verhaal van David versus Goliath, maar het is ook een typisch Nederlandse film met een mooi Brabants sfeertje. Je ziet er bijvoorbeeld de directheid in communiceren van onder de rivieren in terug. De film werd uit 4.000 inzendingen geselecteerd voor het IDFA en eindigde in de top tien beste films van de publieksjury.”

Ton van Zantvoort

“Een typisch Nederlandse film met een mooi Brabants sfeertje

OVER TON ZELF

Ton: “Ik ben geboren en getogen in Heesch, een fijne, veilige plek om op te groeien. Mijn ouders wonen er nog steeds. Na bassischool De Toermalijn en de havo op het Maaslandcollege volgde ik de opleiding vormgeving aan het Grafisch Lyceum in Eindhoven. Leuk, maar ik wilde méér. Op de Kunstacademie bleek films maken echt mijn ding. Het is een ontzettend mooi vak! Er zijn zoveel mogelijkheden om een verhaal te vertellen, dat het altijd interessant blijft.

‘Vroeger kwam ik er als Jeugdprins en nu als filmmaker’

Na de Kunstacademie heb ik veel gereisd. Ik zag ‘verhalen’, maatschappelijke kwesties waar ik me over verbaasde. Via mijn films toon ik die aan anderen. Ik wil de kijker laten nadenken en zelf conclusies laten trekken. Ik doe dit werk nu bijna twintig jaar en blijf me nog steeds ontwikkelen.

Het is geen gemakkelijke weg, het is een apart wereldje.” Inmiddels heeft Ton diverse korte en lange documentaire films gemaakt en tientallen internationale prijzen gewonnen.

“Erg leuk dat mijn film in CC De Pas draait, ik kom dan zelf ook. Grappig eigenlijk: vroeger kwam ik er als Jeugdprins en nu als filmmaker. Hopelijk komen veel mensen kijken, er zijn vast veel bekenden.”

- *Ton van Zantvoort (Heesch, 1979) studeerde cum laude af aan de Academie St. Joost in Breda.*
- *Met ‘Grito de Piedra’ - ‘Schreeuw van de Steen’ - (2006) maakte hij zijn debuut tijdens het Internationaal Documentaire Festival Amsterdam (IDFA). Hij laat zien dat de harde realiteit van de mijnwerkers in Bolivia tegelijkertijd een toeristische trekpleister is.*
- *Zijn ‘A Blooming Business’ (2009) toont de harde kant achter de bloemenindustrie in Kenia. De film kwam uiteindelijk bij beleidsmakers terecht.*
- *Met ‘De Benno Tapes’ (2015) schetst hij een genuanceerd beeld over de reïntegratie van de voor ontucht veroordeelde zwemleraar Benno L.*
- *Ton won inmiddels meer dan een dozijn internationale prijzen voor beste regie, camera en montage.*

Voor Bernhezenaren
Door Bernhezenaren

KBO
pag. 6

Carnaval
pag. 9

Mooi en jongeren
pag. 14

Sportief Bernheze
pag. 28

Word bezorger van deze krant!
Meer informatie: 0412-795170

Akker zonwering
rolluiken & buitenleven
MAATWERK UIT EIGEN WERKPLAATS
Zoggelsestraat 21a, Heesch
T. 0412 - 45 3113
www.akker-zonwering.nl

Hallo
JUMBO
Zie pagina 15
Jumbo Wiegmans Heesch
Jumbo Nistelrode

COLOFON
DeMooiBernhezeKrant

Oplage
13.000 stuks
Bezorgdag: woensdag

Bernheze Media
Laar 28
5388 HG Nistelrode
0412- 795170
info@demooibernhezekrant.nl

Website
www.demooibernhezekrant.nl

Redactie
Rian van Schijndel
Heidi Verwijst
Henriëtte Maas
Tamlyn van Lanen
Milène Putters

Acquisitie:
Rian van Schijndel
Ingrid van Driel-van Linder
Joyce van Griensven

Administratie:
Heidi Verwijst
info@demooibernhezekrant.nl
Wendy van Grunsven

Vormgeving/DTP
Monique Raaijmakers
Buro Tweevoud

Fotografie
Ad Ploegmakers
Michel Roefs
Marcel van der Steen
Yvonne Rosenhart
Edwin Hendriks
Netty van Lieshout

Advertorial

Aanlevertijden
Kopij/redactie:
maandag tot 12.00 uur.
Familieberichten:
maandag tot 18.00 uur.
Info@demooibernhezekrant.nl
Advertenties:
verkoop@bernhezemedia.com

Bezorgklachten
info@demooibernhezekrant.nl
0412-795170

*Aan de inhoud van DeMooiBernheze-Krant is alle mogelijke zorg besteed. Er kunnen echter geen rechten aan worden ontleend.
De uitgever zal geen aansprakelijkheid aanvaarden. Niets uit deze uitgave mag op enigerlei wijze worden verveelvoudigd en/of openbaar worden gemaakt zonder toestemming van Bernheze Media.*

PEFC PEFC/30-31-674
WIJ LEIDEN VAKMENSEN OP Erkend leerbedrijf

LEKKER BEZIG MET DEZE 3 TIPS:

Taarten workshop
voor (groot)ouder met kind (8 t/m 12 jaar). Even iets anders in de carnavalsvakantie: samen met je (klein)-kind een gezellige dierentaart maken. Daar kun je mee thuis komen en dan natuurlijk heerlijk smullen!
Vrijdagmiddag 8 maart | 15.00 - 18.00 uur in Heesch.
Kosten € 30,- voor ouder en kind samen.

Schilderij: Diamant
Tijdens deze uitdagende workshop maak je in één dag een acryl-schilderij, maar niet zomaar een schilderij; We gaan werken met contrast effecten, geometrie, licht en transparantie. Het is een precieze techniek, maar niet te moeilijk. Wij zorgen voor alle materialen en de koffie en thee.
Heesch | zaterdag 16 maart | 10.00 - 14.30 uur |
Deelname prijs € 35,- .

Natuurfotografie; workshopdag voor gevorderden
Een praktijkgerichte dagworkshop in de natuur voor fotografen met ervaring. Er is aandacht voor verschillende invalshoeken en technieken. Het doel van deze dag is om tot verdieping te komen, zodat je nieuwe inspiratie opdoet en andere dingen gaat doen dan je tot nu toe deed.
Externe locatie | zaterdag 23 maart | 9.30-16.00 uur |
Deelname prijs € 67,50.

EDUCATIEF EN CREATIEF CENTRUM DE EYNDERIC
LEKKER LEERZAAM BEZIG
(0412) 45 45 45 | info@eijnderic.nl | www.eijnderic.nl
open: ma t/m do: 09:00-17:00u | vr: 09:00-12:00u
De Eijnderic is gevestigd in Heesch, Nistelrode en Heeswijk

COLUMN
Ton Bens

STREEKPRODUCTEN

In november 2012 werd ons eerste streekproduct gelanceerd! Het 3-Leliën-biertje, gevolgd door onze Old Heesch Kaas! Een kaas met de afbeelding van 't Oude Raadhuis en de passende titel Old Heesch!

Met enige regelmaat proberen we dit assortiment weer aan te vullen. Hoe 'Aangenaam' wilt u het hebben met onze Aangenaam Heesch-lijn van kaas, bier en wijn. Tot slot presenteren wij met gepaste trots ook de honing uit onze Bernheze streek. Verder zijn er producten van Landerij van Tosse en verkopen we jammetjes uit de Maashorst. Bent u op zoek naar iets origineels, dan bent u bij ons aan het juiste adres.

Maar wist u dat onze producten ook elders in de streek op de kaart staan? Bij tal van restaurants in de regio kunt u tijdens een borrel of feestje genieten van onze notenmixen en maken we daarnaast ook veel borrelhapjes en belegde broodjes. Onze winkels staan vol met tal van lekkernijen. In Oss combineren we dat ook met de heerlijke producten van De Bakkers Lamers, want ook hier komen tal van ingrediënten

> Hoe 'Aangenaam' wilt u het hebben met onze Aangenaam Heesch-lijn van kaas, bier en wijn

terug in hun producten, zoals het Brabander Breekbrood met kaas of een heerlijke uienstok! Dat noemen ze vooral een mooie vorm van SAMENWERKEN. Ondernemers in deze regio die 'pronken' met elkanders producten en kwaliteit. En als we dan de gelegenheid krijgen om dit weer onder de aandacht te brengen door het verzorgen van een mooie column, dan weten we dat we goed bezig zijn!

Wij nodigen u van harte uit voor een bezoek aan onze winkels in Heesch en in Oss voor een St(r)eekproef!

Met vriendelijke groet,
Bon Fromage VOF Oss - Heesch

Ton en Elly Bens

Stichting Kloosterkapel Vorstenbosch
culturele educatieve ontmoetingsplaats

Kloosterkapel kunst-, cultuur- en educatieagenda

Yoga in de Kloosterkapel: elke maandag om 18.45 en 20.15 uur door Lea van den Bergh, en elke dinsdag om 19.30 uur door Lidy Donkers.

Lezing Luisterkind door Anke van Leeuwen: Op donderdag 21 februari vertelt Anke over haar werk als Luisterkind-werker. Ze maakt op zielsniveau contact met kinderen en volwassenen en in die energie stemt ze zich af op die persoon.

Op die manier voelt, hoort en/of ziet ze wat er in iemand omgaat, waar blokkades zitten en waar openingen zijn om te groeien en te ontwikkelen. Onlangs was de reactie van een moeder: "Ongelooflijk dat Anke mijn kind zo goed kent, terwijl ze hem nooit ontmoet heeft."

Deze avond neemt ze je mee en vertelt over haar leven en werk, waarbij het 'contact op zielsniveau' centraal staat. Aanvang 20.00 uur, entree € 7,50 (contant).
Aanmelden via:
margarethbloemen@home.nl

Aanmelden of meer informatie: www.kloosterkapelvorstenbosch.nl / info@kloosterkapelvorstenbosch.nl

GRILLROOM & PIZZA FLORYA
't dorp 58a - Heesch - www.florya-heesch.nl (0412) 484074
Thuisbezorgd.nl
facebook.com/floryaheesch

Openingstijden:
Maandag gesloten
Dinsdag t/m donderdag van 15.00 tot 23.00 uur
Vrijdag en zaterdag van 12.00 tot 24.00 uur
Zondag van 12.00 tot 22.00 uur.

Nieuw bij Bernheze Media

Carlijn van de Ven

'Verhalen met een gouden randje van gevoel en emotie'

Hoi,

Ik ben Carlijn van de Ven, 18 jaar en woon in het mooie Nistelrode. Doordeweeks ben ik veel op school; ik doe de opleiding journalistiek in Tilburg. In de afgelopen twee jaar heb ik al veel mooie, bijzondere dingen mogen doen. Van een productie in Polen tot een documentaire over abortus in Ierland. In het weekend vind je mij in Schijndel waar ik voor Heerkens groente en fruit werk, op het korfbalveld of in het uitgaansleven. Met een vriendinnengroep van tien Nisseroise meiden is er altijd wel iets te doen.
Mijn drie maanden stage bij Dtv (lokale omroep) zijn nu achter de rug, dus is het tijd voor iets nieuws!

Wat mij het meest aanspreekt zijn de persoonlijke verhalen achter elke gebeurtenis. Verhalen met een gouden randje van gevoel en emotie. Het lijkt me leuk om in en rondom m'n eigen dorp mijn toekomst te mogen opbouwen. Ik heb enorm veel zin om aan de slag te gaan!

Groetjes Carlijn

Schoonmaakdag buitengebied Bernheze

Op 16 maart is de landelijke schoonmaakdag. Ook in Bernheze. Wie helpt mee?

BERNHEZE - **Elk jaar staat de derde zaterdag in maart in het teken van de (nationale) opschoondag. Dit jaar is dat op 16 maart. Het doel van de schoonmaakdag is alle zwerfvuil in het buitengebied op te ruimen om zo vervuiling en een ongezonde situatie voor planten en dieren te voorkomen.**

De organisatie van de schoonmaakdag is in handen van de Wildbeheereenheden in Bernheze. De gemeente stelt handschoenen, vuilniszakken en containers ter beschikking.
Iedereen die ouder is dan 16 jaar mag meedoen. Verenigingen die meedoen aan de schoonmaakdag ontvangen voor de kas van de vereniging € 10.- per lid dat meehelpt!

Aanmelden
Wil jij meedoen? Meld je dan voor 1 maart aan via de contactpersonen van de verenigingen.
Heesch: Henk van Nuland, 06-50900264 of henkvannuland47@hetnet.nl

MELD JE VOOR 1 MAART AAN

Nistelrode: Jan Broeksteeg, 06-53932805 of jan.broeksteeg@gmail.com
Heeswijk-Dinther-Vorstenbosch-Loosbroek: Jesse Kusters, 06-25291189 of jessekusters@hotmail.com.

De contactpersonen geven meer informatie en een programma bij aanmelding.

Column

Burgemeester Bernheze

Marieke Moorman

Op bezoek

Als burgemeester ben ik een bevoorrecht mens. Ik heb een veelzijdige baan, ontmoet ontzettend veel mensen en kom op allerlei interessante plekken. Geen dag is hetzelfde. Natuurlijk breng ik veel tijd door in het gemeentehuis en aan vergadertafels. Ook ben ik regelmatig te vinden in de regio of de provincie, om de belangen van Bernheze te behartigen.

Soms is mijn werk onzichtbaar, bijvoorbeeld als het over veiligheid gaat. Maar vaak kunt u, via deze krant, meekijken met wat ik doe. Bijvoorbeeld als ik op pad ga om een 100-jarige dorpsgenoot te feliciteren, of bruidsparen die 60, 65 en in een enkel geval zelfs 70 jaar getrouwd zijn.

Die bezoekjes aan huis - uiteraard met ambtsketen om – vind ik altijd bijzonder om te doen. Gemiddeld bezoek ik wekelijks een jubilaris; in de traditionele trouwmaanden (mei, juni, september en december) uiteraard meer.

De aanleiding is feestelijk en vaak tref ik een huis vol familie en vrienden. Mensen geven me een inkijkje in hun dagelijkse bestaan en samen halen we herinneringen op aan een rijk en gevuld leven. Over hoe het vroeger was of hoe een echtpaar elkaar heeft leren kennen. En ook krijg ik tips om wat te doen (of laten!) om zelf honderd te worden.

Het zijn vaak bezoekjes met een lach, maar soms ook met een traan. Omdat we praten over een overleden kind of kleinkind. Over een ruzie in de familie. Of over de dingen die niet meer lukken vanwege ziekte. "Ze is er nog wel, maar eigenlijk ook niet meer", zei een lieve man over z'n ernstig dementerende vrouw.

Ze wonen gescheiden van elkaar, hij bezoekt haar elke dag. Op zo'n moment voel ik de zwaarte van het leven.

Maar bovenal is het een dankbare taak om de gemeente te mogen vertegenwoordigen bij de persoonlijke momenten die er in een leven toe doen.

burgemeester.moorman@bernheze.org

ZORG EN HULP

Spoed, als elke seconde telt
Alarmnummer Brandweer, Ambulance en Politie 112
Doven en slechthorenden spoedeisende hulp 0900-8112
Geen spoed
Brandweer 0412-458888
Politie 0900-8844
Politie doven en slechthorenden 0900-1844
Huisartsenpost 0900-8860
BERNHEZE
Ons Welzijn 088-3742525
info@sociaalteambernheze.nl
www.ons-welzijn.nl
THUISZORG PANTEIN
Voor al uw zorgvragen 0900-8803
www.thuiszorgpantein.nl
HEESCH
Huisartsen
Huisartsenpraktijk P.J.A. van der Burgt
Langven 24, 0412-453798
Spoed overdag: 0412-455282
Huisartsenpraktijk De Zwaan en Van Sonsbeek
Schoonstraat 21
0412-450802
Spoed overdag: 0412-450802
Huisartspraktijk L. van Cruchten
't Dorp 37, 0412-451355
Spoed overdag: 0412-454945
Mw. N.A.M. Hiemstra
Hoogstraat 1a, 0412-451380
Spoed overdag: 0412-452739
Apotheek
BENU Apotheek Heesch
open ma.-vr. 8.00-17.30 uur
zaterdag 11.00 - 13.00 uur
0412-451971
BrabantZorg
Locatie: Heelwijk en Thuiszorg Heelwijk/Laarstede
Mozartlaan 2, 0412-465500
www.brabantzorg.eu
HEESWIJK-DINTHER
Huisartsen
Huisartsenpraktijk De Vrij-Kesselaer
Plein 1969 13b, 0413-292350
Spoed overdag: 0413-292730
Huisartsenpraktijk Heilaren
Heilarensestraat 64
0413-292922
Spoed overdag: 0413-293393
Apotheek
Apotheek Heeswijk-Dinther
Plein 1969 13a
Open ma.-vr. 8.00-17.30 uur.
Buiten openingstijden voor spoedeisende recepten kunt u naar de Regioapotheek in Bernhoven, naast de hoofdingang van het Ziekenhuis Bernhoven Uden.
0413-408780.
Laverhof
Locaties Cunera, De Bongerd en ondersteuning thuis
Zijlstraat 1, tel.: 0413-298100
NISTELRODE / VORSTENBOSCH
Huisartsen
Huisartsenpraktijk Nistelrode
Beekgraaf 58a. 0412-611250
Apotheek
Apotheek Nistelrode
open ma.-vr. 8.30-17.30 uur
zaterdag 11:00-12:00 uur
buiten openingstijden voor spoedeisende recepten bij de Regioapotheek in het Ziekenhuis Bernhoven.
0413-408780.
BrabantZorg
Locatie: Laarstede en Thuiszorg Heelwijk/Laarstede
Laar 40, 0412-407020
www.brabantzorg.eu
Verloskundige Nistelrode-Heesch
Verloskundige praktijk NOVA
Mozartlaan 2 Heesch
0412-646839
spoed: 06-53673167
www.novaverloskundigen.nl
LOOSBROEK
Huisartsen & Apotheek vindt u onder meer in Heeswijk-Dinther & Nistelrode. De huisartsen uit de regio draaien diensten in Loosbroek.

COLUMN

THE DAY AFTER CARNAVAL!

Schoonmaak
Na carnaval begint de vastentijd, een prachtige manier om het lichaam van binnenuit schoon te maken. Vroeger werd de hele week geen vlees en suiker gegeten. Kinderen hadden een snoeptrommeltje en op zondag mocht het trommeltje open en werd er ook vlees gegeten. Ook de huisvrouwen begonnen aan de grote schoonmaak, dat moest en zou klaar zijn voor de Pasen. Alle ramen en deuren gingen open en gordijnen, matten, beddengoed: alles werd schoongemaakt. Een prachtige schoonmaakactie en dat is wel iets om over na te denken. De overdaad die we nu hebben is niet altijd gezond.

Het voorjaar is prima geschikt om te reinigen, je lever werkt extra goed. Als je dan zelf een beetje helpt door minder dierlijke eiwitten te eten en geen suikers, doet dit wonderen in je lijf. Er zijn diverse reinigingskuren, hele simpele, maar ook zeer extreme. Het is maar net waar je voor kiest.

Een dag alleen maar groente geeft al een prachtige reactie in je lichaam. Combineer je dit met een laxeermoment, dan geeft dat wat extra's. Darmspoelen; de therapie die wij in ons pakket aanbieden, gaat hierin een paar stapjes verder. Je krijgt een voedingsschema zonder vlees en suikers uiteraard, gecombineerd met drie keer je darm spoelen. Heel relaxed, heel langzaam loopt er een beetje water in je darm, we masseren de buik en het water met de oude ontlasting loopt via een slang naar de afvoer.
Je ziet dan zelf ook wat er allemaal achter blijft in je buik, terwijl je misschien wel een goed ontlastingspatroon hebt. Op onze website staat de volledige uitleg met foto's van deze techniek. Deze oude ontlasting die in je buik achterblijft kan voor veel problemen zorgen. Niet alleen buikpijn, spastische darm, divertikels, poliepen, ziekte van Crohn, maar ook huidproblemen, allerlei gewrichtsontstekingen en hoofdpijn. Door een slechte darmfunctie wordt de lever overbelast, waardoor de suikerhuishouding gaat rammelen, cholesterol gaat omhoog en hormonen worden niet meer goed aangemaakt.

> De overdaad die we nu hebben is niet altijd gezond

Zo kun je nog wel even doorgaan. Uiteindelijk beland je dan in een vermoeidheidssyndroom of een burn-out. Overbelasting en uitputting is niet zo raar als je kijkt naar onze manier van leven. Heel veel rommel gaat erin, maar opruimen is er niet bij. Net als het schuurtje of de zolder; af en toe moet je opruimen en weggooien. Wat je ook doet om je lichaam te helpen, alles is meegenomen. De verzuring die deze afvalstoffen met zich meebrengen kun je zien door een druppel bloed onder de microscoop te leggen, waardoor je dan gericht je voeding kunt aanpassen. Wij bieden deze mogelijkheid met een gratis spreekuur op maandag van 13.00 tot 14.00 uur, we kijken dan even naar het bloed en je krijgt een advies. Wel graag even aanmelden.

16 maart staat de volgende gratis lezing gepland. Het onderwerp gaat over de verschillende mogelijkheden van reinigen en de voeding die daarbij hoort. Ook hiervoor graag even aanmelden via info@highcare.nl of 0486-416530.

Fijne carnaval en daarna de vastentijd!

High Care 3000 BV
High Care 3000 BV
Loonsestraat 17
5371 PJ Ravenstein/Neerloon
0486-416530
info@highcare.nl
www.highcare.nl

Inloopochtend Vicki Brownhuis in Bernhoven

UDEN - **Vrijwilligers van het Vicki Brownhuis ontvangen op donderdag 21 februari iedereen die in zijn/haar leven met kanker is of werd geconfronteerd van harte in ziekenhuis Bernhoven.**

Patiënten of ex-patiënten, maar ook hun naasten zijn deze dag tussen 10.00 en 12.00 uur welkom in vergaderruimte 3 op de eerste verdieping van Bernhoven, tegenover het restaurant. Aanmelden is niet nodig, wie wil kan gewoon naar binnenkomen.

bernhoven

Niks moet
Onder het motto 'niks moet, maar veel kan' ontmoeten mensen elkaar in een ongedwongen sfeer onder het genot van een kop koffie. Mensen kunnen ervaringen met elkaar bespreken. Wie dat wil kan meedoen aan een creatieve activiteit door een levenscoach en verliesbegeleider. Daarnaast wordt een ontspannende handmassage aangeboden.
Het Vicki Brownhuis stelt zich ten doel om mensen die met kanker zijn geconfronteerd een steun in de rug te bieden. Getrainde vrijwilligers van het Vicki Brownhuis begeleiden de bezoekers op de manier die bij ieder persoonlijk het beste past.

Geld keeztoernooi overhandigd aan goed doel

V.l.n.r.: Susan Verwer, Bea Neelen, Raymon Aaij, Peter van den Akker, Sandra Elschot, Janny Ruijs, Dorien Romme en Ronnie van Leuken. Niet op de foto Mirjam van den Akker

NISTELRODE - **Het inschrijfgeld van het keeztoernooi is overhandigd aan het goede doel. Afgelopen maandag overhandigden Dorien Romme en Sandra Elschot van de organisatie de cheque van maar liefst € 500,- aan het bestuur van Stichting Bernhezer Gehandicaptenbal.**

Stichting gehandicaptenbal Nistelrode is hier heel erg blij mee en is voornemens om met dit bedrag voor de volgende editie van het bal op zondag 3 november 2019 aan elke gast een mooi aandenken te geven.

Het volgende keeztoernooi staat al op de agenda. Vrijdag 22 maart is de eerstvolgende keer dat er gespeeld kan worden in Café-Zaal 't Tramstation. De organisatie hoopt op een drukbezette zaal. Deze keer wordt er wederom een goed doel gesteund en dit keer is dat Samen Loop voor Hoop, team Samen Sterk waar Dorien en Sandra beiden lid van zijn. Natuurlijk wordt er gehoopt op een mooie opkomst. Je kunt je inschrijven door een mail, met vermelding van de namen van de deelnemers, te sturen naar keezetoernooi@gmail.com.

De aanvang is 19.00 uur en het inschrijfgeld is € 5,-. Na aanmelding krijg je een bevestigingsmail.
Er is plek voor maximaal 25 tafels binnen in de zaal, dus geef je op tijd op want vol = vol.

www.GratisArboSpreekuur.nl
Speciaal voor ondernemers
Hoe zorg ik ervoor dat mijn personeel hun werk met plezier kan blijven doen?
Laar 63a - 5388 HC Nistelrode - 0412-20 60 14
info@gratisarbospreekuur.nl - **www.gratisarbospreekuur.nl**

mr. Bernadette Dijk
scheidingsbemiddeling - alimentatie berekeningen - advies erfrecht - hulp bij ouderschapsplan
'Alles wordt goed geregeld, zodat je weer verder kunt'
Heesch
06-39563131
bdijk@mrbd.nl

Excursie kennismaking Kadastermuseum Arnhem

HEESCH - **Heemkundekring De Elf Rotten organiseert vrijdag 22 februari een excursie naar Arnhem waar een bezoek wordt gebracht aan het Kadastermuseum. De werkgroep Aezel Projek van de heemkundekring is al geruime tijd bezig om de oudste gegevens van het Kadaster te digitaliseren. Dat doet zij samen met leden van de heemkundekringen Nistelvorst en De Wojstap. Om meer te weten te komen over de achtergronden van het Kadaster gaan de deelnemers zich verdiepen in de geschiedenis van deze organisatie.**

Verzamelplan Heesch

De deelnemers worden tussen 12.15 en 12.30 uur verwacht bij De Heemschuur aan de Schoonstraat 35. Vandaar vertrekken zij per auto naar Arnhem. Bij het Kadastermuseum in Arnhem is er voldoende parkeergelegenheid. Het bezoek start om 13.30 uur. In het museum maken de deelnemers kennis met de geschiedenis van het Kadaster.

Deelname
Wie graag wil deelnemen aan de excursie wordt verzocht zich per mail of telefonisch op te geven bij Riky de Jong via rikydjong@home.nl of 0412-646380 of Hans Pennings, secretariaat@de-elf-rotten.nl of via 06-10463762.

DE GESCHIEDENIS VAN HET KADASTER

Opgave graag vooraf in verband met het regelen van het vervoer. Zowel de entree van het museum als het parkeren is gratis.

Het adres van het Kadastermuseum is Mr. E.N. van Kleffenstraat 8, 6842 CV Arnhem.
www.kadaster.nl/over-ons/het-kadaster/geschiedenis.

Meer informatie over de heemkundekring vind je op www.de-elf-rotten.nl of via secretariaat@de-elf-rotten.nl.

Derde druk ‘t Strôtje

HEESCH – **Heemkundekring De Elf Rotten heeft besloten om vanwege overweldigend succes een derde druk uit te brengen van het boek ‘’t Strôtje Heesch’.**

De eerste en de tweede druk van het boek zijn uitverkocht, maar de belangstelling blijft onverminderd groot. Het boek behandelt in woord en beeld de geschiedenis van een van de oudste en kleinste straten van Heesch: de Schoonstraat. De auteur van het boek, Tiny Goossens, is opgegroeid in de Schoonstraat en woont er al zijn leven lang. Samen met de fotowerkgroep van de heemkundekring heeft hij het boek samengesteld. Harrie van Helvoort verzorgde de lay-out en Henrie Verstegen tekende voor de foto’s. De boekverkoop vindt plaats op zondag 24 februari in de Heemschuur. De verkoopprijs bedraagt € 17,50.

Inspirerende ontmoeting tussen culturen, jong en oud in de Gasterij Heelwijk

HEESCH - **Ter gelegenheid van Valentijnsdag heeft de activiteitenbegeleiding van Heelwijk samen met het vrouwennetwerk van Heesch een gezellige middag gehouden op donderdagmiddag 14 februari.**

Foto’s: Marcel van der Steen

De Gasterij puilde uit met Nederlandse bezoekers en Heeschenaren van buitenlandse afkomst met hun kinderen. De nieuwe Heeschenaren brachten de meest lekkere hapjes mee uit eigen keuken. Deze vonden gretig aftrek. Maar er was ook muziek en zang van de Zeezwabbers, dans door een Thaise danseres en prachtige kleding bij de gasten, afkomstig uit andere culturen. Gelukkig was ook vrouw Antje met haar klompen aanwezig!

Er waren onder andere vertegenwoordigers uit Polen, Syrië, Jemen, Iran, Thailand, China en Indonesië. Over al deze mensen werd een stukje levensverhaal verteld. Hoe is het om opeens in Heesch te wonen, hoe is het als je voor het eerst sneeuw ziet? Of hoe verloopt een huwelijksaanzoek in Iran eigenlijk; hoe is het daar als je christelijk bent? En hoe word je nu eigenlijk Nederlander?
In Heelwijk werken nu al veel vrijwilligers van buitenlandse afkomst. Goed voor de taal, een goede voorbereiding op werk.

Deze middag geeft aan dat juist op de wederzijdse kennismaking en echt met elkaar in gesprek gaan in de toekomst nog een vervolg kan worden gegeven. Ook voor de kinderen een mooie gelegenheid om eens een echte Nederlandse opa of oma te krijgen. En wie vindt het nu niet leuk om er een vrolijk kleinkind bij te krijgen?

Meer foto’s op www.mooibernheze.nl/albums

Mooi KBO Bernheze

KBO HEESWIJK-DINTHER

Presentatie WensAmbulance Brabant

Goed verlopen Jaarvergadering

VORSTENBOSCH - **KBO Vorstenbosch heeft vorige week woensdag een goed bezochte jaarvergadering gehouden. Na het behandelen van de notulen en het jaarverslag kwamen ook de financiële cijfers aan de orde. Deze lieten een gunstig saldo zien.**

De aanwezigen toonden zich tevreden met alle overzichten. De voorzitter memoreerde dat alle activiteiten en resultaten mede tot stand gekomen zijn door de inzet van de vrijwilligers en de sponsoren.

Tijdens de bestuursverkiezingen werden Nellie van der Spank en Adrie van der Heijden herkozen.

Aansluitend op de vergadering presenteerde Zorgboerderij de Lisse aan de Hoogstraat 2, een interessant overzicht van de mogelijkheden en activiteiten die zij organiseert tijdens de dagbesteding voor kwetsbare ouderen. Na afloop was er nog veel belangstelling voor meer informatie en de producten die door deze ouderen gemaakt zijn.

Verkiezing leukst verklede deelnemer Seniorenbal

HEESCH - **Er wordt wederom een extraatje toegevoegd aan het Seniorenbal dit jaar. Er komen al jaren zulke leuk verklede mensen naar deze middag dat besloten is er een heuse verkiezing op los te laten. Wie de leukste, mooiste en/of gekste uitdossing heeft volgens Prins Porcus en zijn Adjudant kan een leuke prijs tegemoet zien. Reden temeer om deze gezellige middag bij te wonen op 5 maart in CC De Pas!**

Uitnodiging voor onze nieuwe leden

In de laatste algemene ledenvergadering gingen stemmen op om een kennismakingsbijeenkomst te organiseren met nieuwe leden. Op deze bijeenkomst kan wat verteld worden over alle activiteiten die de KBO organiseert, nieuwe leden maken kennis met elkaar en met het bestuur.

Dat vond het bestuur een goed idee, vandaar dat zij een bijeenkomst gepland heeft en wel op woensdag 27 februari om 19.30 uur.

Op de agenda:
- Welkom
- Kennismaking
- Info over de KBO organisatie
- Presentatie activiteiten, evenementen en reizen
- Ideeën/wensen voor nieuwe activiteiten
- Rondvraag
- Sluiting.

Wij hopen dat je in de gelegenheid bent om deze avond te bezoeken. De avond zal worden gehouden in CC De Pas, in D'n Herd, de zaal waar veel activiteiten van KBO Heesch plaatsvinden.

Wilt je per mail willen doorgeven of je komt?
secretaris@kboheesch.nl.
Tot de 27ste februari, de koffie staat klaar!

Ieder mens heeft een leuke (laatste) wens...

HEESWIJK-DINTHER - **Nog één keer het ouderlijk huis zien. Naar een dierbaar familielid dat jarig is. Of nog één keer die club bezoeken waar je altijd zo graag kwam.**

Het lijken wensen die heel eenvoudig te vervullen zijn, maar voor mensen die niet zo lang meer te leven hebben is dat echt niet altijd vanzelfsprekend. Omdat ze bijoorbeeld aan het bed gekluisterd zijn en zittend vervoer niet meer mogelijk is. Gelukkig is er dan WensAmbulance Brabant die met een viertal ambulances en ruim 150 professionele vrijwilligers honderden wensen per jaar in vervulling kan laten gaan. Met de ambulances die uitgerust zijn met comfortabele brancards brengen zij terminaal zieken nog één keer naar hun favoriete plaats.

Op woensdagmiddag 27 februari verzorgt Cees Huijben hierover een presentatie. Aan de hand van beelden zal hij uitvoerig toelichten wat WensAmbulance Brabant zoal doet. In de pauze kun je de wensambulance bezichtigen.

MOOIE WENSEN VIA SENIOREN UITBUREAU

Voor oudere mensen die nog heel gezond, maar niet meer zo goed ter been zijn en niet over eigen vervoer beschikken, is er in Heeswijk-Dinther het Senioren Uitbureau. Via die mensen kunnen zij een mooie wens in vervulling laten gaan. Jacq van der Meijden vertelt je over alle mogelijkheden.

Je bent van harte welkom. De koffie wordt aangeboden door de gemeente Bernheze.
Themamiddag 27 februari van 14.00 tot 16.00 uur in CC Servaes.

Gezinsdag ZLTO met huldiging jubilarissen

BERNHEZE - **Vorige week hield ZLTO Bernheze haar jaarlijkse gezinsdag. Na een eucharistieviering in de Sint Antoniuskerk in Loosbroek werd de dag voortgezet met een uitgebreide koffietafel in zaal Kerkzicht.**

V.l.n.r.: voorzitter Stef van de Hurk, Frans van den Broek uit Heeswijk en Wim van Zutphen uit Dinther beiden 40 jaar lid, inzet Gerrit en Ine van de Ven uit Nistelrode 50 jaar lid, Marie van den Heuvel-van Grinsven uit Vorstenbosch 60 jaar lid, Antoon van der Stappen uit Heesch 70 jaar lid en Harry van den Berg met echtgenote Tiny uit Heeswijk 50 jaar lid *Foto: Tinie van Nistelrooij*

Als spreker was uitgenodigd Ruud Fransen van Fransen Gerrits mengvoeders. Naast directeur van het mengvoerbedrijf is Ruud ook bestuurlijk actief binnen diverse maatschappelijke organisaties. Zo was er al gauw interactie met de zaal en kwamen ook onderwerpen als het klimaatakkoord aan de orde.

70-JARIG LIDMAATSCHAP VAN ANTOON

Hierna werden door Stef van de Hurk, voorzitter ZLTO Bernheze, de jubilarissen gehuldigd. Aan het 70-jarig lidmaatschap van Antoon van der Stappen werd extra aandacht besteed. Omwille van zijn verdiensten in het verleden, zoals 39 jaar bij het NCB secretariaat van Heesch en de inzet voor het verenigingsleven, werd Antoon benoemd tot erelid van ZLTO Bernheze. Een van de jubilarissen kon niet aanwezig zijn maar werd later die dag thuis bezocht.

In de avond werd de gezinsdag voortgezet met een gezellig samenzijn, waar vooral de jongere leden goed vertegenwoordigd waren.

Nieuw bij Bernheze Media

Valerie van Vliet

‘Het omvormen van woorden tot beeldende artikelen zou ik haast een kunstvorm noemen’

Hoi Bernhezenaren,

Ik ben Valerie van Vliet, 21 jaar, tweedejaars student journalistiek en… Ossenaar in hart en nieren. Wat ik in Bernheze te zoeken heb? Een hele hoop. Om te beginnen heb ik verschillende vrienden in deze mooie gemeente wonen. Zij zijn mijn ogen en oren voor nieuwtjes over 60-jarige jubilea, intrigerende levensverhalen en belangrijke evenementen. Daarnaast ben ik zelf meerdere keren per week in Heesch te vinden voor de liefde. Ik vind het heerlijk om samen met mijn vriend uit eten te gaan in ’t Oude Raadhuis of te gaan wandelen in het Bomenpark. Ten slotte coach ik nog een jongensteam bij de Heesche basketbalclub Slamdunk’97, samen met een vriendin. Kortom, ik durf wel met voorzichtigheid te stellen dat ik ook een halve Heeschenaar ben.

In dat beetje tijd dat ik nog over heb, studeer ik met veel plezier journalistiek in Tilburg. Ik heb altijd al erg van de Nederlandse taal gehouden. Het omvormen van woorden tot beeldende artikelen zou ik haast een kunstvorm noemen, een kunstvorm die ik graag bedrijf. Toen ik de vacature in DeMooiBernhezeKrant zag staan, leek dit me dan ook een mooie kans om mijn pas opgedane vaardigheden in de praktijk te brengen, met als bijkomstigheid dat ik steeds beter kennis kan maken met die gemeente waar ik steeds vaker te vinden ben de laatste tijd: het mooie Bernheze.
Ik kijk erg uit naar de samenwerking met jullie allen, met als uitkomst boeiende en soms hartverwarmende artikelen.

Groetjes Valerie

Finalisten Cameretten on tour

NESTERLÉ CULTUREEL CENTRUM

NISTELRODE – **Het Cameretten Festival. Als je daar als cabaretier uiteindelijk tot de eerste drie behoort, ligt er in de regel een grote toekomst op je te wachten. Kijk naar Brigitte Kaandorp, Ronald Goedemondt en Daniél Arends. Zij begonnen eens als finalist van dit prestigieuze festival.**

En we hoeven niet eens ver terug in de tijd te gaan en evenmin ver uit de buurt. In 2016 was Kiki Schippers als finaliste in CC Nesterlé! En kijk nou hoe vaak zij te zien en te horen is op de Nederlandse tv.
In ons theater begon zo ongeveer haar carrière en…Nistelrode was erbij!

De drie finalisten zijn tot en met mei in meer dan 60 theaters door heel Nederland te bewonderen tijdens de finalistentournee. Zowel de jury als de publieksprijs werden eind november uitgereikt aan Chris Verlaan.

BEGONNEN ALS FINALIST

De jury over Jury- en Publieksprijswinnaar Chris Verlaan: *“De jury vindt het knap hoe hij zijn autisme heeft verwerkt in Man in de Maak. Zijn voorstelling heeft een grote grapdichtheid en hij wisselt mooi af tussen verhaal en liedjes. Er zitten in het programma veel slimme vondsten en woordgrapjes.”*

In de finale stond tevens het aanstekelijke duo Waterkonijnen met haar moderne, originele en eigentijdse verhaal en Hassan El Rahaui; zijn verhaal is kwetsbaar, ontroerend en evenwichtig.
De drie aanstormende cabaretiers staan op de planken bij CC Nesterlé op zaterdag 30 maart.
Tickets à € 12,50 zijn verkrijgbaar via www.nesterle.nl.

‘KNAP HOE CHRIS AUTISME IN ZIJN VOORSTELLING VERWERKT’

5 Nesterlé, zó dichtbij. Kom, geniet & ontmoet!

Kaartjes via www.nesterle.nl

De Versdriehoek
Aanbiedingen geldig van 21 t/m 27 februari
Aan Laar / Tramstraat - Nistelrode

Vorstenbosch 0413-363645
AMBACHTELIJKE SLAGERIJ VAN DEN TILLART
Nistelrode 0412-611282
AANBIEDINGEN
Zaterdag 2 maart om 14.00 uur gesloten tot en met woensdag 6 maart in verband met carnaval
Grillworst 100 gr. € 1,15
Entrcôte 100 gr. € 2,15
WWW.SLAGERIJVDTILLART.NL
TRAMSTRAAT 17. NISTELRODE
KERKSTRAAT 9. VORSTENBOSCH

CEELEN
GROENTE en FRUIT SPECIAALZAAK
Groente en fruit da’s de klok rond genieten
CHAMPIGNONS 1 doosje € 0.99
KASTANJECHAMPIGNONS 1 doosje € 1.25
BASTOGNEMOUSSE 250 gram € 2.50
VERSE ZUIVEL VAN DE AMBACHTSHOEVE
Laar 80a • 5388 HK Nistelrode • Tel. 0412-612426
info@ceelengroentefruit.nl • www.ceelengroentefruit.nl

Bij aankoop van 1 brood naar keuze
½ krenten brood voor €1,75
ALAAF €4,95
Carnavalscake
De smaak van natuurlijk cake in carnavalskostuum
Weekendknaller!
Tompouce €5,00
4 stuks voor
Alleen geldig op vrijdag en zaterdag
Van Mook De Echte Bakker
Laar 66 - 5388 HK Nistelrode - 0412-611277
Molenweg 3 - 5388 ES Berghem - 0412-745380
www.vanmook.echtebakker.nl

VOLOP PARKEERGELEGENHEID

Groot succes kruisboog competitie St. Barbaragilde

HEESWIJK-DINTHER - **Het St. Barbaragilde uit Dinther heeft een groot succes beha**ald bij de kruisboog competitie.

Ad van Nistelrooy werd eerste in de B-klasse, Gerben Verkuijlen eindigde als tweede in de klasse C, Maarten Heijmeriks werd tweede in de klasse 65+ en Patrick van Zutphen behaalde een tweede plek in de A-klasse. Allemaal van harte gefeliciteerd met het behaalde resultaat!

Kinderkerk met thema 'vergeving'

HEESWIJK-DINTHER - **In de Willibrorduskerk in Heeswijk is er zondag 24 februari om 11.00 uur weer Kinderkerk met als thema: Vergeving.**

Wat is dat, vergeving? Blijf je na een ruzie voor altijd boos op je vriendje of kun je het ook weer helemaal goedmaken met elkaar? Maar hoe kun je dat dan doen? En wat als je zelf iets verkeerd hebt gedaan? Is er dan ook iemand die jou wil vergeven? In deze viering gaan we daar samen mee aan de slag.

We luisteren naar het verhaal over Jozef en zijn broers. Zij maken ruzie met Jozef en doen hem veel verdriet. Zal dat ooit weer goedkomen? Kinderkerk is voor kinderen tot ongeveer 7 jaar. In elke viering gaan we samen zingen, bidden, luisteren naar een verhaal uit de kinderbijbel en iets knutselen. Aan het eind brengen we onze kaarsjes naar Maria.

Na de viering is er koffie/thee/ranja met een kleurplaat voor de kinderen.

Inspiratiemiddag met Marga Haas

HEESWIJK-DINTHER - **Marga Haas verzorgt zaterdag 23 februari een inspiratiemiddag/lezing in de Abdij van Berne. Ze gaat nader in op haar grote inspiratiebronnen: Meester Eckhart en de woestijnvaders.**

Marga Haas is theologe en werkt als geestelijk verzorger in een hospice. Ze schrijft columns voor diverse tijdschriften en spreekt door het hele land. Haar geheel eigen geluid is gevormd door meditatie, de mystieken en de deuken en barsten die zij in haar eigen leven opliep.
Marga is auteur van diverse boeken, haar laatstverschenen boek is 'Parelduiken. 52 bijbelse verrassingen voor het hele jaar.'
In dit boek stoft ze de oude Bijbelteksten af en presenteert deze zó fris en sprankelend, zó eerlijk, zó open en ontwapenend, dat ze mensen van nu op een nieuwe manier aanspreken.

Datum: zaterdag 23 februari.
Aanvang: 14.30 uur.
Plaats: Abdij van Berne, Abdijstraat 49, 5473 AD Heeswijk.
Entree: € 15,- (inclusief consumptie).

Reserveren via
activiteiten@bernemedia.com.
Aanmelding is definitief na ontvangst van betaling van € 15,- per persoon op NL 19 INGB 0000

825536 ten name van Boekhandel Berne onder vermelding van Inspiratiemiddag Marga Haas, 23 februari en jouw naam.

Lezing: *Geloof en natuurwetenschap, spanning of verwondering?*

HEESWIJK-DINTHER/BERLICUM - **In parochiecentrum De Rots in Berlicum zal op dinsdagavond 26 februari om 20.00 uur een lezing plaatsvinden over geloof en natuurwetenschap, spanning of verwondering?**

De spreker is Frank van Roermund, norbertijn van de Abdij van Berne, pastor in de parochie en sterrenkundige uit Heeswijk-Dinther.

Hoe ligt de verhouding tussen de moderne natuurwetenschap, in het bijzonder de sterrenkunde, en het christelijk geloof?

Staan moderne wetenschappelijke inzichten op gespannen voet met het geloof of zijn ze juist aanvullend en inspirerend en wekken ze verwondering?

Carnavalsnieuws

Weverszittingen presenteerden veel nieuw jong talent

De voorzitter feliciteert Ad met zijn 11-jarig jubileum

NISTELRODE – **De Weverszittingen hebben voor de meeste inwoners van Nistelrode een begin gemaakt met het carnavalsgevoel.**

De avonden werden bijzonder goed ontvangen door de veelzijdigheid van de optredens. Muziek, dans en lachen; de avonden werden door oude rotten in het vak én veel nieuw jong talent gevuld.
Naast de onderhoudende avonden werd ook Ad van den Hoge in het zonnetje gezet voor zijn 11-jarig jubileum. De hierbij horende uitreiking van een uitbreiding op Ad zijn weversketting was niet de enige taak van voorzitter Henk van Grunsven. Ook werd Wever van het jaar 2019 bekendgemaakt. De eer ging dit jaar naar Annie van Lokven-van Es, zoals vorige week al te lezen was in DeMooiBernhezeKrant. De optredens werden vastgelegd door Yvonne Rosenhart.

Meer foto's:
www.mooibernheze.nl

Boerenbruiloft met jeugdig koppel

KRULLENDONK - **Het Krullendonkse Boerenbruidspaar zal in het in jubileumjaar van het Hisse carnaval gevormd worden door een jeugdig koppel. Op maandag 4 maart worden namelijk Janne van Erik van Mies van Laurens de Krèij en Vince van Hans van Jannie van Jan d'n nèjen Bèkker in d'n onecht verbonden. In het dagelijks leven beter bekend als Janne Gloudemans en Vince Minten.**

Het beste antwoord op de vraag 'Waar kennen jullie elkaar van?' is voor Janne en Vince waarschijnlijk 'Waar niet van?!' Ze komen elkaar namelijk tegen bij HVCH, in 't Tunneke en hebben beiden op het Hooghuis gezeten, hoewel Janne in Oss en Vince in Heesch.

Ze zijn allebei bovendien behoorlijk enthousiaste carnavalsvierders.

De muziek in de zaal van 't Tunneke op carnavalsmaandag wordt verzorgd door Pal en Hanz, een beproefd recept voor een stukje onvervalste gezelligheid.

Janne en Vince nodigen iedereen dan ook uit om hun feestje mee te komen vieren! Het huwelijk wordt voltrokken door pastoor Marco Nelissen en zal om 14.30 uur beginnen. De toegang is gratis.

Al enkele jaren ondersteunt de Boerenbruiloft samen met het Boerenbruidspaar een lokaal goed doel. Velen weten inmiddels dat de veiling, die ten behoeve hiervan wordt georganiseerd, een beleving op zichzelf is.

BEHOORLIJK ENTHOUSIASTE CARNAVALSVIERDERS

Vince en Janne nodigen iedereen van harte uit

Carnavalsnieuws

Carnavalsconcert

SNEVELBOKKENLAND - **Heb je altijd al muziek willen maken in een echt orkest? Wil je voor even onderdeel zijn van het grootste en gezelligste orkest van HDL? Dans je nog een keer je mooiste passen op Fitlala, het lied van de Koningsspelen 2018? Kom dan 24 februari naar het carnavalsconcert van Fanfare Sint Willibrord in de Snevelbokkenstal. Het thema van carnaval dit jaar is 'Loat oew eige ziejn (en heure)'.**

Fanfare Sint Willibrord heeft een mooi programma gemaakt in een unieke kinderspecial van het carnavalsconcert. Neem je eigen muziekinstrument mee, of beter nog knutsel zelf een muziekinstrument. Alles is goed. Van pollepel met deksel of de blokfluit van oma, tot de tamboerijn van je vader.

VAN POLLEPEL MET DEKSEL OF DE BLOKFLUIT VAN OMA

En er is nog veel meer moois te horen en te zien. Wat denk je van een ouderwetse klompendans door de Raad van Elf, De Snollebollekes live on stage, Dré Habraken en de band SpeakEasy onder begeleiding van de slagwerkgroep?

Tot ziens op zondag 24 februari om 11.11 uur in De Snevelbokkenstal.

Tien jaar VC ZBBBeeBG

V.l.n.r.: Bettie, Marion, Marleen, Dinie, Mariëlle, Jeannne, Sandra en Miranda
Tekst: Carlijn van de Ven Foto's: Marcel van der Steen

NISTELRODE - **Dubbel feest voor carnavalsvereniging 'VriendenClub Zo Blauw Blauw Blauw en een Bietje Geel' (VC ZBBBeeBG). Over iets meer dan één week is het weer carnaval en of dat nog niet feest genoeg is, viert de Nisseroise carnavalsclub ook haar tienjarig bestaan.**

Destijds begon de club met zes stellen, afkomstig van de wevers. In tien jaar tijd is de vriendengroep aangevuld tot tien stellen, bestaande uit ex-prinsen, oud-adjudanten en oud-raadsleden. Hoe de - niet al te korte - naam tot stand is gekomen, weet eigenlijk niemand. "Ja, de gemeentekleuren blauw en geel moesten er sowieso in terug komen", zegt Geert Bekkers, één van de twintig carnavalsvierders. De mannen maken duidelijk dat het hen echt niet alleen om de vijf dagen carnaval gaat. "Je moet het spel snappen; soms is het lastig en soms is het reuzegezellig. Wij snappen dat spel, omdat we allemaal bij de stichting hebben gezeten", vertelt John Herckenrath trots. Vijf dagen lang zijn de vrienden bij elkaar.

Hoewel de groep al vijf weken ná carnaval gaat vergaderen voor de volgende, worden de echte ideeën pas besloten wanneer de prins bekend is. Met een pot bier gaat het de groep het beste af: "Slappe klets levert de meeste ideeën op", zegt Jasper Exters.

Al twee jaar op rij heeft de vriendenclub de eerste prijs te pakken. "En dit jaar hebben we 'm weer; dan mogen we de wisselbeker houden", vult John aan. Als de mannen opnoemen welke prijzen ze gewonnen hebben, schieten ze in de lach. "We hebben zelfs ooit de eerste prijs van de wagens gewonnen", zegt Geert. "Ja, bij gebrek aan wagens, ja", lacht Jasper.

Tien jaar lang samen pilsen en hossen brengt een hoop ouwehoer met zich mee. De groep is ooit begonnen met het verhuren van 'een gat'. Gaten in hun eigen bartafel dienden als bierhouders en die kon iedereen huren in ruil voor consumptie. "Je snapt natuurlijk wel dat er na een paar dagen meer huurders dan gaten waren, maar aan consumpties geen tekort. Ach, we deden er wel iets voor terug. In de zomer hebben we een speciale 'gathoudersdag' georganiseerd en nodigden we alle huurders uit", lachen de mannen.

Aan het einde maken de vrienden nog een bijzondere traditie bekend. Ze zeggen dat de groep jaarlijks letterlijk en figuurlijk groeit. Dat letterlijke wordt al gauw duidelijk. "Elke zondagmorgen met carnaval wordt een competitie gehouden", zegt Bettie Herckenrath. "Ja, dan kijken we wie de grootste heeft", zegt John, "de buik dan hè?"

Met eigenlijk elk jaar dezelfde winnaar, die overigens niet bekend wordt gemaakt, hopen ze de trend nog lang door te zetten. "Net als dat 'bartafelverhaal', iedereen volgde", zegt Jasper.

V.l.n.r.: John, Frank, Arjan en Jasper

‘Het bouwen is eigenlijk leuker dan carnaval zelf’

Sven van den Akker

Bram Verhoeven

Tekst: Valerie van Vliet Foto’s: Marcel van der Steen

KRULLENDONK - **In een grote schuur in Heesch vind je deze dagen elke avond minstens tien gemotiveerde carnavalsgekken hard in de weer met lasapparaten, kippengaas, behangplaksel en verf. De meeste mensen zijn nog lang niet met carnaval bezig. Deze jongeren van CV Oan de kant zijn dat al sinds november.**

CV Oan de kant is eigenlijk gewoon een vriendengroep die in 2015 besloot een carnavalswagen te gaan bouwen. “We bouwen nog steeds en het bevalt nog steeds heel goed”, vertelt Sven van den Akker, één van de vrienden die even pauze mocht houden van de drukke werkzaamheden. “We zijn met twaalf jongens en zes meiden, dus achttien in totaal. Het bouwen is eigenlijk leuker dan carnaval zelf. We zijn hier in deze weken elke dag te vinden. Iedereen heeft zo zijn eigen taak en op plakavonden komen alle ouders helpen. Het zijn gewoon hele gezellige avonden.”

Kunst en vliegwerk tijdens het bouwen

Die gezelligheid werpt zijn vruchten af. In de vier jaar dat CV Oan de Kant meedoet, heeft ze al verschillende prijzen gewonnen, waaronder de wisselbeker van vorig jaar. Een prijs waar de feestbeesten dit vijfde jaar ook weer voor gaan. De kans op winst is echter vrij groot. “Dit jaar rijden er maar twee wagens mee in Heesch. We hopen eigenlijk meer concurrentie te krijgen, dat maakt de optocht ook mooier. Er zijn waarschijnlijk niet meer wagens omdat het bouwen heel veel tijd en geld kost. Gelukkig hebben wij veel sponsoren. Daar zijn wij hen ook heel dankbaar voor.” Waarom CV Oan de kant niet ook met grotere optochten meedoet? “Als je aan andere optochten wilt meedoen, moet je ’s ochtends naar Lith of Oijen gaan. Dan moet je al om 7.00 uur hier zijn. We houden zelf ook van carnaval vieren, dus dat zien we niet echt zitten.” En dan gaat hun eigen Krullendonk toch echt voor.

‘Hier en daar valt er een beroemd hoofd te herkennen’

Langzaamaan beginnen de onderdelen van de wagen vorm en kleur te krijgen. Hier en daar valt er al een beroemd hoofd te herkennen. Wat het thema is van hun wagen, daar willen de carnavalsvierders echter vrij weinig over loslaten. “Dat ziet iedereen met de optocht wel”, roept één van de plakkers. “We kunnen wel alvast verklappen dat het iets met het 55-jarig jubileum van Stichting Carnavalsviering Heesch te maken heeft.

Boerenbruiloft van Liesbeth en Fons bij Cunera/De Bongerd Heeswijk

SNEVELBOKKENLAND - **Op carnavalsdinsdag 5 maart wordt er weer een Boerenbruiloft gevierd in Cunera/De Bongerd aan de Zijlstraat nummer 1 in Heeswijk-Dinther.**

Liesbeth Wellens en Fons Arts

Op deze dag zullen Liesbeth Wellens en Fons Arts in de onecht verbonden worden. De bruid is vrijwilligster bij Laverhof en de bruidegom zet zich in voor de Stichting Vrienden van Cunera/De Bongerd.

De middag begint met het ophalen van het Boerenbruidspaar onder muzikale begeleiding. Daarna is er voor het Boerenbruidspaar, genodigden en de oud-Prinsen van Snevelbokkenland een koffietafel in de Aula van De Bongerd.

De huwelijksvoltrekking van de bruiloft in de onecht zal vanaf 14.11 uur plaatsvinden in de Tuinzaal. De Prins van Snevelbokkenland zal het huwelijk bezegelen. Daarna vindt er een receptie plaats en is er gelegenheid om het Boerenbruidspaar te feliciteren. Iedereen die het bruidspaar kent of interesse heeft, is van harte welkom!

De geldelijke giften vanuit ‘de kromme errum’ worden geschonken aan de Stichting Vrienden van Cunera/De Bongerd.

Carnavalle even geen zorgen. Soris opzij.
Polonaise allemaal in de rij.
Feesten met z’n allen, knallen.
Met natuurlijk heel veel lallen.
Denk eraan. Autorijden is voor de BOB.
Veel plezier ten top!

Sientje

LANGENHUIJSEN
MAKELAARDIJ
VERKOOP - AANKOOP – TAXATIES

BALLEDONK 9 Heeswijk-Dinther: *verkocht onder voorbehoud.*
SCHUURAKKER 33 Heeswijk-Dinther: *verkocht onder voorbehoud.*
HEEGTERSTRAAT 42 Geffen: *verkocht.*

Ook uw woning verkopen? Aantrekkelijke courtage! Plaatsing Funda, Huislijn. No-cure, No pay.

vastgoedpro
vastgoedcert gecertificeerd

Bel 06-20446473 of mail naar:
langenhuijsen_makelaardij@hetnet.nl

F.W.J. (Frans) Langenhuijsen
Oranjestraat 50 - 5473 EW Heeswijk-Dinther

LUCHTPOST
HANS EN MARIEJOSÉ

Wij, Hans en Marie- José Egelmeer zijn in 2000 begonnen met la Colline, een chambre hotel in het Zuid-Franse Pont de Barret. In 2017 zijn wij gestart met een nieuw gastenverblijf ongeveer 15 kilometer verderop.

www.hansenmariejose.nl

Aan u de keuze

Twaalf vierkante meter, niet meer. Hammen aan het plafond, wijnflessen naast de vriezer. Plankje met probeerhapjes op de vitrine. Het is er eigenlijk altijd druk. Een rommelig soort huiselijkheid. Alsof je je bestelling bij binnenkomst in de gang alvast doorgeeft aan je oom of tante achter de toonbank. 'Boucherie, charcuterie & traiteur Père et Fils Francis Gauthier'. Een ambachtelijke slager zoals iedereen er een zou moeten hebben. En niet alleen voor het assortiment, ook voor de service. 'Vader en zoon' zitten ruim 38 jaar in het vak en verkopen hun producten 'sans colorant' en zonder conserveringsmiddelen.

Het winkelbelletje gaat. Mijn achterbuurman loopt naar de deur en houdt deze open voor een mevrouw die met twee tassen aan de hand de zaak binnenstapt. Het is vrijdagmorgen, marktdag in Dieulefit. "Merci Pascal." "Ne rien." "Jij hier? "Oui, Magalie is bij haar moeder." "Niet verkeerd!", klinkt het bij de hapjes. Gelach. De laatste nieuwtjes, fijn dat de zon schijnt, gezondheid, dokter, of helemaal nergens over. Het voelt als thuiskomen. Als kind mocht ik wel eens met oma mee naar 'slager Jan' in Vorstenbosch. Anderhalf ons gekookte schouderham, verse lever, of een bakje zult voor opa. Altijd gezellig, altijd een praatje en altijd werd er door vrouw Jenne wel een plakje salami of leverworst in je knuistje gedrukt. "En wat zeg je dan?" Zoiets.

Al die lekkere worsten, 'fromage de tête' (zult), 'rilettes' en 'varkenspootjes' in de étalage. Het is zoals ze zeggen: "Alles is goed van het varken". Van kop tot staart. Niks weggooien, net als vroeger. Rechtstreeks van de boer. "Ontdek onze 'paté en croûte' en 'tête de veau'!" Maar niet iedereen is gecharmeerd van kalfskop en varkenspoot. Wij zijn van de Appie gewend om ons onsje ham, of plakje paté onherkenbaar en in cellofaan verpakt mee naar huis te nemen. "Maar wacht", zegt Francis ter geruststelling aan ons buitenlanders, "Si le goût est trop fort - als de smaak te sterk is -, heb ik ander lekkers". Zoals de 'pot au feu' (stoofpot) of 'poule au pot' (kip) bij het raam. "A vous de choisir!" Aan u de keuze.

De 'odeur' in de winkel is 'Frans', dat wil zeggen de vitrines zijn schoon, maar niet overdreven. Hier geen kersentomaatjes, of takjes peterselie in de étalage. Het blijft dierlijk. Je ruikt het ietwat weeïge van het vlees en de prikkelende geur van Lysol en 'savon de Marseille' (groene zeep) er nog doorheen. De vloer wordt dan ook dagelijks gesopt en geboend. Het schrobwater veegt vrouw Martine als altijd door de winkeldeur naar buiten. Emmertje water eroverheen en alles is weer fris. Bij ons in Nederland wordt de presentatie steeds belangrijker, alle vlees gekleurd, diep gekoeld en liefst verpakt, worden alle 'foute geurtjes' afgezogen en ruikt de slagerij naar bosviooltjes en seringen. Naar alles dus, behalve vlees.

Hippe worsten in de délicatessenbar. Noten en 'olives noir'. Een smaakvol charcuteriesetje met truffels en verse pepers op het terras. 'Tapas' voor bij de borrel, Libanees brood, humusdips, of snel iets makkelijks voor bij de lunch? Niet bij Francis. Hij neemt de tijd. Vijf uur maar liefst voor de 'tête de veau'. Acht uur voor de boeuf. Passie voor het métier. Geen gerommel. "De toonbank is mijn podium. Eigen spullen, huisgemaakt en alles vers!" Dus mensen loop gewoon eens binnen, Dieulefit, Rue du Bourg nummer 36, de 'poulet au citron' wacht op u linksvoor bij het raam… www.hansenmariejose.nl

Uurtje Klassiek met jong talent

HEESWIJK-DINTHER - **Jonge en heel talentvolle kinderen geven zondag 24 februari een concert in de inpandige kapel van zorginstelling Laverhof. Iedereen is van harte uitgenodigd. Het concert begint om 15.00 uur en de toegangsprijs is een vrijwillige bijdrage.**

Sinds een half jaar hebben het conservatorium van Tilburg en zorginstelling Laverhof Heeswijk-Dinther een samenwerkingsverband. Studenten van de 'Jong Talent Klas' van het conservatorium geven ieder jaar vijf à zes concerten binnen de tweewekelijkse serie 'Uurtje Klassiek' van Laverhof. Aanstaande zondag treden drie jonge violisten, een pianist en een cellist voor je op. Op viool Evan van Dijk (11), zijn zus Abigail (7) en Jessica Lukken (11), op piano Jiwani Ledder (12) en op cello Lasse Reijnen (12).

Evan en Abigail van Dijk

De meeste kinderen hebben al eerder prachtig gespeeld in het Uurtje Klassiek en de toehoorders een waar feest aangeboden, maar deze keer zijn we zo mogelijk nog verwachtingsvoller: De Jong Talent Klas brengt haar correpetitor mee, Hüliya Keser. Een correpetitor is een professionele pianist die strijkers en/of blazers op piano begeleidt en de kinderen tegelijkertijd verder helpt de geheimen van samenspel te leren doorgronden. Dat zij en haar collega's van de Jong Talent Klas daarin slagen bewijzen Evan, Lasse en Jiwani. Naast hun solostukken zullen zij zondag de 'Drie Miniaturen' van F. Bridge voor viool, cello en piano uitvoeren.

Voorspeelochtend Jeugdleden Fanfare Aurora

HEESCH – **De jeugdleden van Fanfare Aurora zullen op zondag 24 februari hun muzikale kwaliteiten ten gehore brengen tijdens de voorspeelochtend in het verenigingsgebouw.**

Het gehele jaar door volgen de jeugdleden van Aurora muzieklessen. Een keer per jaar krijgen zij daarom de gelegenheid om jou te laten horen wat zij allemaal geleerd hebben op muzikaal gebied.
Denk hierbij aan slagwerk- en blaasinstrumenten.
Het spelen voor publiek is natuurlijk altijd spannend, maar op deze manier doen de muzikanten ook podiumervaring op. En wat is er nu leuker dan podiumervaring opdoen voor een groot publiek? Jij bent daarom van harte welkom om te komen luisteren op zondagochtend 24 februari van 10.30 uur tot ongeveer 12.30 uur in het verenigingsgebouw van Fanfare Aurora aan 't Dorp 138. Meer informatie vind je www.fanfare-aurora.nl.

LAATSTE KANS OP VOORDELIGE PEACE PIGEON TICKETS!

Een gloednieuw festival, maar wél een dat gebaseerd is op een halve eeuw geschiedenis. Op zaterdag 1 juni is het festivalterrein in Loosbroek-Bernheze het decor van Tribute to Woodstock, een eerbetoon aan het legendarische Woodstock-festival dat in de zomer van 1969 in Bethel nabij New York plaatsvond.

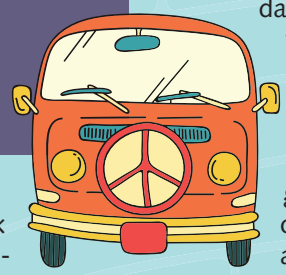

Tijdens Tribute To Woodstock treden tributes op van onder andere: Jimi Hendrix, Joe Cocker, Janis Joplin, Crosby, Stills, Nash & Young, The Who, Creedence Clearwater Revival en Santana.

De laatste acts worden spoedig aangekondigd. Naast de line-up biedt dit outdoor evenement (met camping) ook een uitgebreid randprogramma met onder meer yoga-meditatie, bodypaint, cinema, een kunst-expo, kampvuur op de camping en DJ's die sixties muziek draaien. De bezoekers zullen in een uniek love & peace-gevoel worden ondergedompeld door: flower power-decors, hippie merchandise, een shisha lounge, een sixties kapper die bloemen in haren vlecht en speciale food & drinks. Ook de luxueuze camping Bedheaven zal een unieke en relaxte 'summer of love'-vibe krijgen.

Voordelige Peace Pigeon (Vredesduif)

Tickets à ƒ 50,- (= € 22,69) zijn nog te koop tot 22 februari. Vanaf die datum zijn de Regular Tickets (€ 29,50 per stuk) beschikbaar.

Woodstock 1969

Deze zomer is het vijftig jaar geleden dat in Bethel nabij New York de oerknal van de meerdaagse outdoor festivals plaatsvond. Op 15, 16 en 17 augustus 1969 traden op het legendarische Woodstock gedurende '3 days of peace & music' 32 acts op voor (naar schatting) 400.000 bezoekers. Dit historische evenement markeerde volgens het gezaghebbende Amerikaanse muziektijdschrift Rolling Stone 'een moment dat de geschiedenis van de rock & roll voorgoed veranderde'.

Tribute to Woodstock

Tribute to Woodstock is een samenwerking tussen Paaspop Events, TIRR Music Agency en festivalorganisator Rien Somers (o.a. Alle Remmen Los Festival, FestyLand). "We zijn druk bezig om enkele bandleden die vijftig jaar geleden op Woodstock stonden, naar Loosbroek te halen", laat Rien Somers weten. "Dat ziet er op dit moment goed uit. We kondigen binnenkort aan welke muzikale legendes we in juni mogen verwelkomen in Loosbroek."

'BANDLEDEN DIE VIJFTIG JAAR GELEDEN OP WOODSTOCK STONDEN'

Tickets

De Peace Pigeon (Vredesduif = Early Bird) Tickets zijn nog te koop tot en met 22 februari via www.tributetowoodstock.nl/tickets. Alle onderstaande prijzen zijn exclusief servicekosten.

Peace Pigeon Tickets (tot en met 22 februari)

- Entree Ticket: ƒ 50,- = € 22,69
- Camping Ticket: € 7,50
- Caravan/Camper Ticket: € 10,- .

Regular Tickets (vanaf 23 februari)

- Entree Ticket: € 29,50
- Groepskaart 10 stuks € 250,-
- Camping Ticket: € 10,-
- Caravan/Camper Ticket: € 12,50.

Alle info over de camping zie: www.tributetowoodstock.nl/camping

www.facebook.com/tributetowoodstock
www.tributetowoodstock.nl
https://en.wikipedia.org/wiki/Woodstock

WWW.TRIBUTETOWOODSTOCK.NL

~~499.-~~ 429.-

UE43NU7090
Samsung LED TV
- Ultra HD 43 inch (109 cm)
- 4K, Smart TV
- HDR, 2 x HDMI

Nu 166.-

MULTIROOM SPEAKER
Sonos Play 1
- Gemak dient de mens, overal genieten van je favoriete muziek
- Leverbaar in zwart en wit

Nu 175.-

COMPACT C1 ECOLINE
Miele stofzuiger
- Energiezuinig 550 W
- RVS telescopische zuigbuis
- Actieradius van 9 m

~~129.-~~ 89.95

S5550
Philips shaver
- Comfortabel en glad scheren
- 3 scheerhoofden
- Tot wel 50 minuten snoerloos scheren

10% KASSAKORTING
~~129.-~~ 99.95
LAATSTE MODELLEN OP=OP

BLUETOOTH SPEAKER
JBL Charge 3
- Stel je eigen vette Play list samen; tot 3 smartphones of tablets tegelijk verbinden
- Accuduur tot wel 20 uur
- Laad je telefoon op via de Charge

Aanbiedingen zijn niet bestemd voor wederverkopers en/of grootverbruikers. Prijswijzigingen en/of zetfouten voorbehouden.

strijbosch

Heescheweg 29, 5388 RG Nistelrode
T 0412-611001
www.strijbosch.nl

Ma. t/m do. 09:00 tot 18:00 uur
Vrijdag 09.00 tot 20.00 uur
Zaterdag 09.00 tot 17.00 uur

Mooi& JONGEREN EN KINDEREN

Workshop 'Jong je eigen bedrijf'

HEESWIJK-DINTHER - **Stel, je vlogt als een baas, draait als dj de sterren van de hemel of maakt prachtige sieraden voor iedereen die het vraagt. Hoe gaaf zou het zijn als je van jouw hobby je werk kunt maken? Steeds meer jongeren verdienen hun geld als eigen baas. In 2013 had Nederland 50.423 jongeren die zelf een bedrijf runden. In 2018 is dat met zo'n 25% gestegen naar 66.312!**

Droom je er zelf ook van eigen baas te worden? Kom dan op woensdag 27 februari van 20.00 tot 22.00 uur naar de bibliotheek in Heeswijk-Dinther voor de workshop 'Jong je eigen bedrijf'. Tijdens de workshop maak je kennis met de wereld van het ondernemerschap en ontdek je wat je nodig hebt om eigen baas te worden. De workshop wordt begeleid door Nuala Burns, zelfstandig ondernemer en voorheen docent Business Innovation aan Avans Hogeschool en coach van ZomerOndernemer Oss-Bernheze. Dus heb je vragen, twijfels of ben je gewoon nieuwsgierig of het ondernemerschap iets voor je is? Ontdek het op 27 februari! De kaartjes kosten € 2,50 per persoon (wel of niet-leden van NOBB) en zijn te verkrijgen aan de balie van de bibliotheek of via www.nobb.nl

Persoonlijke aanmelding op Zwijsen en Fioretti

VEGHEL - **Voor leerlingen van groep 8 én hun ouder(s)/verzorger(s) is de overgang van het basisonderwijs naar het voortgezet onderwijs een flinke stap. Het Zwijsen College en het Fioretti College vinden het belangrijk om al bij de aanmelding persoonlijk kennis te maken met de nieuwe leerling en zijn of haar ouder(s)/verzorger(s). Ben jij ouder/verzorger van een groep 8 leerling? Dan ben je samen met jouw kind van harte uitgenodigd om hem of haar persoonlijk in te schrijven op 11, 12 of 13 maart.**

Leerlingen verlaten hun vertrouwde schoolomgeving en komen in een compleet nieuwe dynamiek terecht. Beide scholen bieden brugklassers en hun ouder(s)/verzorger(s) daarbij de nodige begeleiding en ondersteuning. Dat begint al bij de aanmelding van het kind als nieuwe leerling.
Op maandag 11 maart en dinsdag 12 maart kunnen nieuwe leerlingen en hun ouder(s)/verzorger(s) terecht tussen 18.30 en 20.30 uur. Op woensdag 13 maart kan dat tussen 16.00 en 17.00 uur. Voor het Zwijsen College (havo-mavo, havo-vwo en vwo+) aan het Prins Willem Alexander Sportpark 15 in Veghel en voor het Fioretti College (mavo, vmbo en praktijkonderwijs) aan de Muntelaar 4 in Veghel.

Op www.fioretticollege.nl en www.zwijsencollege.nl vind je informatie over de formulieren en gegevens die meegebracht dienen te worden.

PERSOONLIJKE AANMELDING
Voortgezet Onderwijs Veghel

Ouders/Verzorgers kunnen hun kind persoonlijk aanmelden voor het Voortgezet Onderwijs in Veghel

Voor het Fioretti College aan de Muntelaar 4 in Veghel
Voor het Zwijsen College aan het Prins Willem Alexander Sportpark 15 in Veghel

De aanmeldmomenten zijn:
Maandag 11 maart tussen 18.30 en 20.30 uur
Dinsdag 12 maart tussen 18.30 en 20.30 uur
Woensdag 13 maart tussen 16.00 en 17.00 uur

zwijsen college
FIORETTI COLLEGE MAVO, VMBO EN PRO

www.zwijsencollege.nl | www.fioretticollege.nl

Peuteruurtje in de bibliotheek

BERNHEZE - **De bibliotheken van Heesch, Heeswijk-Dinther en Nistelrode starten donderdagochtend 28 februari met een Peuteruurtje. Deze leuke en leerzame activiteit wordt speciaal voor peuters van 2 tot 4 jaar samen met hun mama, papa, oma of opa georganiseerd.**

Tijdens het Peuteruurtje genieten peuters van het voorlezen van een prentenboek en worden er liedjes gezongen of een spelletje gedaan. Daarna volgt een kleine creatieve activiteit waarin het thema van het prentenboek centraal staat.

Het Peuteruurtje wordt elke laatste donderdagochtend van de maand van 10.00 tot 11.00 uur gehouden in de drie bibliotheken van Bernheze. De toegang is gratis en aanmelden is niet nodig.

Om in de carnavalsstemming te komen wordt tijdens het eerste Peuteruurtje het prentenboek 'De wiebelbillenboogie' van Guido van Genechten voorgelezen. Dit vrolijke prentenboek laat zien dat papa's net zo goed op hun kinderen kunnen passen als mama's, maar wel op hun manier natuurlijk!

Het Hooghuis
KOM JE OP 27 OF 28 FEBRUARI AANMELDEN OP HET HOOGHUIS
Kijk voor meer informatie op **hethooghuis.nl**
MONDRIAAN COLLEGE MAVO • HAVO
STADION VMBO-G • VMBO-T
ZUIDWEST VMBO-B • VMBO-K
DE SINGEL PRAKTIJKONDERWIJS
HEESCH VMBO-G • VMBO-T
TITUS BRANDSMALYCEUM HAVO • ATHENEUM GYMNASIUM
kleurt je leven

ELKE DAG EURO'S GOEDKOPER

BRON: CONSUMENTENGIDS FEBRUARI 2019 - CONSUMENTENBOND

Jumbo Wiegmans Heesch, Schoonstraat 8
Jumbo Nistelrode, Parkstraat 10

Hallo JUMBO

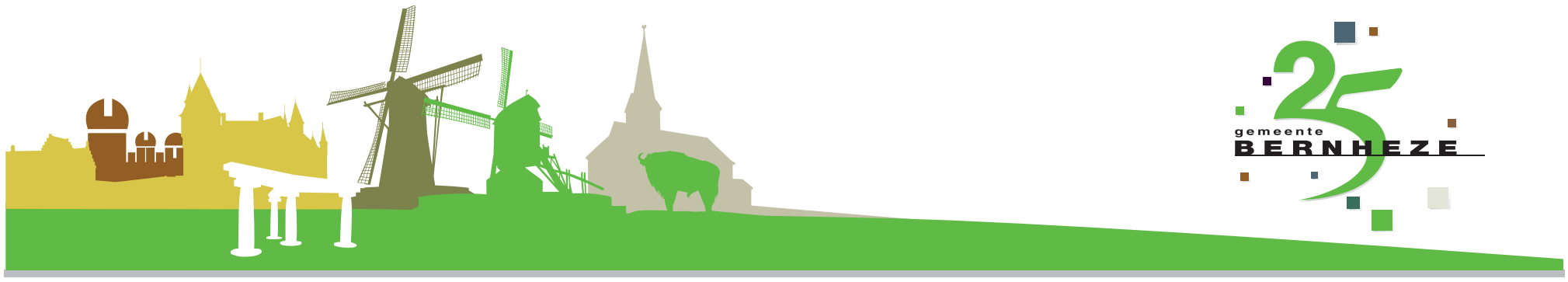

PRAKTISCHE INFORMATIE

De Misse 6, Postbus 19
5384 ZG Heesch
Tel.: 14 0412
(voor storingen in openbare ruimte buiten openingstijden:
06 - 53 94 65 69)
gemeente@bernheze.org
www.bernheze.org

Gemeentehuis
Maandag t/m vrijdag: 8.30-12.30 uur
Woensdag: 8.30-19.00 uur
De gemeente werkt op afspraak

Milieustraat
De Morgenstond 4
Heeswijk-Dinther, tel.: 14 0412
woensdag 13.00-18.00 uur
vrijdag 13.00-18.00 uur
zaterdag 8.30-14.00 uur

Groendepots
Fa. Van Schaijk, Berghemseweg 13
Nistelrode
Fa. Dijkhoff, Lariestraat 25
Heeswijk-Dinther
woensdag: 13.00-18.00 uur
zaterdag: 8.30-14.00 uur

AGENDA

19 mei 2019
Feest 25 jaar Bernheze
De Kersouwe,
Heeswijk-Dinther

Aangepaste openingstijden carnaval

Het gemeentehuis is op de volgende dagen gesloten.
- 4 maart 2019
- 5 maart 2019

Op 5 maart is Burgerzaken open tussen 10.00 en 11.00 uur voor het aangeven van geboorte en overlijden.

Naar de gemeente? Maak een afspraak.

Heeft u vragen over uw aanslagbiljet van BSOB?

Bel BSOB of kom naar de inloopavond in het gemeentehuis

Volgende week ontvangt u van Belastingsamenwerking Oost-Brabant (BSOB) uw aanslagbiljet voor gemeentelijke en waterschapsbelasting. Het aanslagbiljet ziet er anders uit dan voorgaande jaren. Heeft u een vraag over uw aanslagbiljet, WOZ-waarde of iets anders waar BSOB u mee kan helpen? Bel dan tijdens de verruimde openingstijden of kom langs op het inloopspreekuur.

Belastingsamenwerking Oost-Brabant

Veranderingen aanslagbiljet
Het uiterlijk van het aanslagbiljet is veranderd. De grootste verandering is het verdwijnen van de acceptgiro. Wilt u het bedrag van het aanslagbiljet zelf overmaken?
Dan kunt u dat doen via onlinebankieren of met een overschrijvingsformulier van uw bank. U kunt ook kiezen voor automatische incasso. Een machtigingsformulier voor automatische incasso zit bij het aanslagbiljet.

Bellen of binnenlopen
Als u vragen heeft over uw aanslagbiljet of WOZ-waarde, dan kunt u bellen met BSOB via 088-551 00 00. BSOB is extra bereikbaar op maandag 25 februari t/m donderdag 28 februari, van 9.00 tot 18.00 uur. Daarna is BSOB weer bereikbaar op werkdagen van 9.00 tot 16.00 uur.

U kunt ook binnenlopen met uw vraag. BSOB organiseert een inloopspreekuur op 13 maart 2019, van 16.00 tot 19.00 uur in het gemeentehuis in Heesch.
Tijdens dit spreekuur zijn deskundigen van BSOB aanwezig om vragen te beantwoorden. Vergeet niet uw legitimatiebewijs mee te nemen.

Wilt u meer informatie?
Kijk voor meer informatie op de website www.bs-ob.nl. Hier kunt u ook zelf snel en eenvoudig uw belastingzaken regelen via het digitaal loket.

Over BSOB
Belastingsamenwerking Oost-Brabant is een samenwerkingsverband tussen waterschap Aa en Maas en elf Brabantse gemeenten (Asten, Bernheze, Boekel, Deurne, Gemert-Bakel, Laarbeek, Landerd, Oss, Sint Anthonis, Someren en Uden) op het gebied van gemeentelijke en waterschapsbelastingen.

Adviesraad sociaal domein Bernheze zoekt enthousiaste leden

De Adviesraad Sociaal Domein Bernheze behartigt de belangen van de inwoners van de gemeente Bernheze op het gebied van Wet maatschappelijke ondersteuning (Wmo), Jeugdwet en Participatiewet. Dat doet hij door gevraagd en ongevraagd advies te geven aan burgemeester en wethouders van Bernheze. De adviesraad zoekt een adviseur Wmo en leden voor de kennisgroepen.

Adviseur Wmo
De adviseur Wmo heeft vanuit zijn/haar professie kennis van en affiniteit met de Wmo en kan de juiste mensen mobiliseren om de gemeente te adviseren over het Wmo-beleid. We zoeken iemand die een breed netwerk heeft in het sociaal domein of in staat is dit op te bouwen. De adviesraad vergadert 8 keer per jaar.

Leden kennisgroepen
De kennisgroepen voorzien de adviesraad van informatie. We zoeken ervaringsdeskundigen en professionals op het gebied van Wmo, Jeugdwet en Participatiewet. De kennisgroepen vergaderen als er over een bepaald onderwerp advisering gewenst is (3 tot 4 keer per jaar).

Kostenvergoeding
De leden van de ASD en de leden van de kennisgroepen ontvangen een kostenvergoeding voor het bijwonen van vergaderingen. Meer informatie over het werk van de Adviesraad sociaal domein en de vacatures vindt u op www.bernheze.org (zoekterm: adviesraad). U kunt ook bellen met de voorzitter, Gerard van Dijk, telefoon 0412-62 11 981.

Interesse? Stuur dan voor 27 februari 2019 een e-mail naar info@asd-bernheze.nl.

Gemeente haalt snoeihout buitengebied op

In de weken na 11 maart 2019 halen we snoeihout in het buitengebied op. U kunt zich tot 4 maart aanmelden bij de gemeente, telefoon 14 0412, of op de website het 'aanvraagformulier ophalen snoeihout' invullen.

RAADSCOMMISSIEVERGADERINGEN

De volgende raadscommissievergaderingen vinden binnenkort plaats. De raadscommissievergaderingen zijn openbaar en worden gehouden in het gemeentehuis, De Misse 6 in Heesch, aanvang 19.30 uur. Bezoekers hebben de mogelijkheid om mee te praten over onderwerpen die op de agenda staan.

Raadscommissie Bestuur en Strategie op 25 februari 2019

- Presentatie over belastingsamenwerking

Raadscommissie Maatschappelijke Zaken op 26 februari 2019

- Stand van zaken Jeugdzorg, Wmo en Participatiewet
- Presentatie over subsidiebeleid
- Regionale inkoop specialistische jeugdhulp 2020-2024

Raadscommissie Ruimtelijke Zaken op 27 februari 2019

- Vaststellen bestemmingsplan Huis Deelen 6, Heesch
- Vaststellen bestemmingsplan Gouverneursweg 6c, Heeswijk-Dinther
- Vaststellen bestemmingsplan Loo ong. nabij 36, Nistelrode
- Vaststellen bestemmingsplan Abdijstraat ong., Heeswijk-Dinther

Gecombineerde commissievergadering op 28 februari 2019

- Kadernota 2020 Werkvoorzieningschap Noordoost-Brabant
- Kadernota 2020 GGD Hart voor Brabant
- Kadernota 2020 Brabants Historisch Informatie Centrum (BHIC)
- Kadernota 2020 Kleinschalig Collectief Vervoer (KCV) Noordoost-Brabant
- Kadernota 2020 Regionaal Bureau Leerplicht en Voortijdig Schoolverlaten Brabant Noordoost (RBL BNO)
- Kadernota 2020 Belastingsamenwerking Oost-Brabant (BSOB)
- Kadernota 2020 Omgevingsdienst Brabant Noord (ODBN)

De agenda en stukken vindt u op www.bernheze.org. Met vragen over de gemeenteraad en de raadscommissies kunt u terecht bij de griffie,
telefoon 14 0412,
e-mail griffie@bernheze.org.

"Een gemeente om trots op te zijn"

OFFICIËLE BEKENDMAKINGEN

Gaan mijn buren verbouwen?
Zó weet je ervan!
www.overuwbuurt.overheid.nl

Besluit ambtshalve wijziging adresgegevens

De volgende persoon woont niet meer op het adres waar hij volgens de Wet basisregistratie personen (Wbrp) staat ingeschreven. Dit blijkt uit het adresonderzoek van de afdeling Burgerzaken. Het college van burgemeester en wethouders van de gemeente Bernheze heeft daarom besloten om zijn persoonsgegevens niet meer bij te houden en hem uit te schrijven uit Nederland. Hierop volgt een inschrijving in het RNI (Registratie Niet Ingezetenen) met onbekende verblijfplaats.

- D.A. Drabik,
  geboren 22-09-1972
  Besluitdatum: 27-12-2018

Procedures 4b en 7a zijn van toepassing.

Met vragen kunt u contact opnemen met de afdeling Burgerzaken van de gemeente Bernheze, telefoon 14 0412 of gemeente@bernheze.org.

Algemene Plaatselijke Verordening (APV)

Evenementenvergunningen

Het college van burgemeester en wethouders heeft een vergunning/ontheffing verleend aan:

- Cultureel Centrum Servaes voor het organiseren van het 60-jarig bestaan KBO op 11 mei 2019 van 13.00 tot 01.30 uur en 12 mei 2019 van 12.00 tot 19.00 uur bij Cultureel Centrum Servaes, Raadhuisplein 24, Heeswijk-Dinther. De beschikkingen zijn verzonden op 18 februari 2019.
- 't Tunneke voor het organiseren van Café de Krul van 1 tot en met 5 maart 2019, dagelijks van 12.00 tot 23.00 uur op het parkeerterrein achter 't Tunneke, 't Dorp 148, Heesch. De beschikkingen zijn verzonden op 18 februari 2019.

Procedures 1a, 4a en 7a zijn van toepassing.

Wet ruimtelijke ordening

Ontwerpbestemmingsplan Schrikkelvenstraat nabij 9 Heesch

Burgemeester en wethouders maken op grond van artikel 3.8 van de Wet ruimtelijke ordening de ter-inzage-legging bekend van het ontwerpbestemmingsplan 'Schrikkelvenstraat nabij 9 Heesch', te raadplegen op www.ruimtelijkeplannen.nl met IDN-code NL.IMRO.1721.BP-SchrikkelvenTO9-ow01).

Inhoud: Het bestemmingsplan maakt de bouw van twee woningen aan de Schrikkelvenstraat nabij 9 in Heesch mogelijk.

Procedures 1b en 3b zijn van toepassing

Ontwerpwijzigingsplan Keltenweg 3 Nistelrode

Burgemeester en wethouders maken de ter-inzage-legging bekend van het ontwerpwijzigingsplan 'Keltenweg 3 Nistelrode', artikel 3.9a Wet ruimtelijke ordening. Het plan is te raadplegen op www.ruimtelijkeplannen.nl met de code NL.IMRO.1721.WPKeltenweg3-ow01.

Inhoud: Het plan betreft het wijzigen van de functieaanduiding 'intensieve veehouderij' naar 'wonen' aan de Keltenweg 3 in Nistelrode.

Procedures 1b en 3b zijn van toepassing.

Vaststelling wijzigingsplan Kampstraat ong. (tussen Hoefstraat 3 en Kampstraat 1a) Heesch

Burgemeester en wethouders hebben het wijzigingsplan 'Kampstraat ong. (tussen Hoefstraat 3 en Kampstraat 1a) Heesch' ongewijzigd vastgesteld (artikel 3.9a Wet ruimtelijke ordening). Het plan is te raadplegen op www.ruimtelijkeplannen.nl met de code NL.IMRO.1721.WP-Kampstraatong-vg01.

Inhoud: Het plan betreft het bouwen van twee woningen aan de Kampstraat ong. (tussen Hoefstraat 3 en Kampstraat 1a) in Heesch

Inwerkingtreding: Het vaststellingsbesluit en daarmee het wijzigingsplan treedt de dag na afloop van de beroepstermijn in werking, tenzij binnen de beroepstermijn een verzoek om voorlopige voorziening wordt ingediend. In dat geval treedt het bestemmingsplan niet in werking voordat op dit verzoek is beslist.

Procedures 1b, 5b en 7b zijn van toepassing.

Wet milieubeheer

Algemene maatregel van bestuur

De volgende melding als bedoeld in artikel 8.40 van de Wet milieubeheer (melding Activiteitenbesluit) is ingekomen:

- G.L. Bronsvoort heeft een melding Activiteitenbesluit ingediend voor het veranderen van een zweefvliegclub op het adres Vorstenbosscheweg 10, Vorstenbosch.

Procedures 1a en 6 zijn van toepassing.

Wet algemene bepalingen omgevingsrecht

Reguliere procedure

Ontvangen aanvragen voor een omgevingsvergunning

Heesch

- Mgr. Van den Hurklaan naast 14a
  Vernieuwen veldschuur
  Datum ontvangst: 08-02-2019
- Kampstraat ong.(naast nr.1a)
  Oprichten woning met bijgebouw
  Datum ontvangst: 14-02-2019
- Pastoor Scheepensstraat ong. sectie B nr. 4138
  Oprichten woning
  Datum ontvangst: 11-02-2019
- Kampstraat 9
  Bouw vrijstaand bijgebouw met salon en handelen in strijd met regels ruimtelijke ordening
  Datum ontvangst: 09-02-2019
- Schoonstraat 2a
  Plaatsen lichtreclame
  Datum ontvangst: 11-02-2019

Heeswijk-Dinther

- Lange Kruisdelstraat 5c
  Plaatsen tijdelijke woonunit
  Datum ontvangst: 11-02-2019
- Rodenburgseweg ong. sectie C nr.6419
  Oprichten woning
  Datum ontvangst: 14-02-2019
- Meerstraat 69
  Realisatie hygiënesluis, kantine/kantoor en opslagruimte
  Datum ontvangst: 12-02-2019

Nistelrode

- Kleinwijk 21
  Handelen in strijd met regels ruimtelijke ordening i.v.m. bedrijf aan huis t.b.v. reparatie bakfietsen
  Datum ontvangst: 12-02-2019
- Kerkveld 10
  Bouw garage
  Datum ontvangst: 12-02-2019

Vorstenbosch

- Sectie G nr.282 berm tussen Watersteeg en fietspad
  Plaatsen vislift

Datum ontvangst: 14-02-2019

Procedure 6 is van toepassing.

Besluiten

De volgende omgevingsvergunningen zijn verleend. Deze besluiten treden daags na verzending van het besluit in werking.

Heeswijk-Dinther

- Lariestraat 42
  Verbouw woning (en bijgebouw)
  Verzenddatum: 07-02-2019
- Vorstenbosseweg sectie F nr.292 nabij 1
  Plaatsen teeltondersteunende wandelkappen
  Verzenddatum: 11-02-2019

Heesch

- Vinkelsestraat 89
  Handelen in strijd met regels ruimtelijke ordening i.v.m. huisvesten arbeidsmigranten
  Verzenddatum: 11-02-2019
- Berliozstraat 27
  Handelen in strijd met regels ruimtelijke ordening ivm huisvesten migranten
  Verzenddatum: 11-02-2019

Nistelrode

- Loosbroekseweg 56
  Bouw loods
  Verzenddatum: 14-02-2019
- Vinkenstraat 24
  Uitbreiden woning
  Verzenddatum: 14-02-2019

Procedures 1a, 4a en 7a zijn van toepassing.

Uitgebreide procedure

De wetgever heeft bepaald dat ingekomen aanvragen voor een omgevingsvergunning, die worden voorbereid met de uitgebreide procedure, niet worden gepubliceerd. De bekendmaking van deze aanvragen vindt plaats via publicatie van een ontwerpbesluit.

Besluit

De volgende omgevingsvergunning is via de uitgebreide voorbereidingsprocedure verleend. Dit besluit treedt in werking na afloop van de beroepstermijn.

Heesch

- Achterste Groes ong.
  Realisatie zonnepark en handelen in strijd met regels ruimtelijke ordening
  De gemeenteraad heeft een verklaring van geen bedenkingen afgegeven op 31-01-2019 inzake afwijken bestemmingsplannen 'Buitengebied Bernheze' en 'Buitengebied' (1998) ten behoeve van de aanvraag omgevingsvergunning
  De procedures zijn alleen van toepassing op de omgevingsvergunning
  Verzenddatum: 14-02-2019

Procedures 1a, 5a en 7a zijn van toepassing.

PROCEDURES

Openingstijden zie colofon

Inzage
Procedure 1a
U kunt de stukken gedurende zes weken tijdens openingstijden op afspraak inzien in het gemeentehuis in Heesch.
Procedure 1b
U kunt de stukken gedurende zes weken tijdens openingstijden op afspraak inzien in het gemeentehuis in Heesch en raadplegen op www.bernheze.org of www.ruimtelijkeplannen.nl.

Inspraak
Procedure 2
Iedereen kan binnen zes weken na publicatiedatum met een schriftelijke inspraakreactie aan het college van burgemeester en wethouders van Bernheze reageren op de stukken. Neem voor het indienen van een mondelinge inspraakreactie contact op met de betreffende afdeling.

Zienswijze
Procedure 3a
Belanghebbenden kunnen binnen zes weken na publicatiedatum schriftelijk een zienswijze indienen bij het college van burgemeester en wethouders van Bernheze. Neem voor het indienen van een mondelinge zienswijze contact op met de betreffende afdeling.
Procedure 3b
Iedereen kan binnen zes weken na publicatiedatum een schriftelijke zienswijze indien bij het college van burgemeester en wethouders van Bernheze. Neem voor het indienen van een mondelinge zienswijze contact op met de betreffende afdeling.

Bezwaar
Procedure 4a
Belanghebbenden kunnen binnen zes weken na verzenddatum van dit besluit bezwaar indienen bij het college van burgemeester en wethouders van Bernheze. Het bezwaar heeft geen schorsende werking.
Procedure 4b
Belanghebbenden kunnen binnen zes weken na publicatiedatum van dit besluit bezwaar indienen bij het college van burgemeester en wethouders van Bernheze. Het bezwaar heeft geen schorsende werking.

Beroep
Procedure 5a
Belanghebbenden kunnen binnen zes weken na publicatiedatum van dit besluit beroep indienen bij de sector bestuursrecht van de rechtbank, Postbus 90125, 5200 MA 's-Hertogenbosch. Het beroep heeft geen schorsende werking. Er zijn griffierechten verschuldigd.
Procedure 5b
Belanghebbenden kunnen binnen zes weken na publicatiedatum van dit besluit beroep indienen bij de Afdeling bestuursrechtspraak van de Raad van State, Postbus 20019, 2500 EA 's-Gravenhage. Het beroep heeft geen schorsende werking. Er zijn griffierechten verschuldigd.

Bezwaar-/beroepsmogelijkheid
Procedure 6
Er zijn geen bezwaar-/beroepsmogelijkheden.

Voorlopige voorziening
Procedure 7a
Belanghebbenden kunnen, gelijktijdig met een ingediend bezwaar- of beroepschrift, de voorzieningenrechter van de rechtbank verzoeken om een voorlopige voorziening te treffen. Er zijn griffierechten verschuldigd.
Procedure 7b
Belanghebbenden kunnen, aanvullend op een ingediend beroepschrift bij de Afdeling bestuursrechtspraak van de Raad van State, de voorzitter van de afdeling verzoeken om een voorlopige voorziening te treffen. Er zijn griffierechten verschuldigd.

Reageren
In een schriftelijke reactie moeten staan: de datum, de naam en het adres van degene die reageert, een omschrijving van het onderwerp, de reden waarom u bezwaar/zienswijze/bedenking indient en uw handtekening.

INFORMATIE voor de KERNEN

COLUMN Bernadette

mr. Bernadette Dijk
SCHEIDINGSBEMIDDELING - ALIMENTATIE - ERFRECHT

EEN GESLAAGDE MEDIATION, WAT IS DAARVOOR NODIG?

Bij een echtscheiding is het letterlijk zo dat jullie wegen zich gaan scheiden. Soms staan ex-partners lijnrecht tegenover elkaar en volgt er een langdurig gevecht. Gelukkig kan het ook anders. Bij 'mediation' zoek je met de hulp van een onafhankelijke professional samen naar goede oplossingen. Zo maak je afspraken over de financiën, de verdeling van de spullen en de zorg voor de kinderen.
Er is wel van beide ex-partners inzet nodig om mediation te laten slagen. Belangrijk is dat er een gezamenlijk belang is. Dat klinkt misschien raar bij een scheiding. Maar na de conclusie dat jullie relatie echt voorbij is, kun je wel gezamenlijk besluiten om elkaar het leven niet zuur te maken. Elkaar een goede nieuwe start te gunnen. Samen het belang van de kinderen voorop te stellen. Al die punten bieden 'houvast' in mediation.
Ook is nodig dat beide partners bereid zijn om over oplossingen te onderhandelen. Dan heeft mediation een goede kans van slagen. Samen met de bemiddelaar/mediator gaan jullie in gesprek.
Tijdens die gesprekken zorg ik er als bemiddelaar voor dat ieder zijn zegje kan doen. Ik begeleid het gesprek. Door open en eerlijke communicatie komen de knelpunten en de belangen van beide ex-partners op tafel. Daar worden dan – soms met een steuntje in de rug - oplossingen voor gevonden. Alle afspraken worden schriftelijk vastgelegd.

De gesprekken in een mediation zijn soms enerverend. De emoties kunnen flink oplopen. Ook daar is ruimte voor. Scheiden is nu eenmaal niet alleen zakelijk. Sterker: door eerst aandacht te hebben voor de emoties maak je de weg vrij voor het regelen van de meer zakelijke kant van de scheiding. De mediation helpt ook daarbij.
Er zijn ook situaties waarin mediation niet werkt. Bijvoorbeeld bij grote machtsverschillen of geweld tussen ex-partners. De vertrouwensbreuk is dan te groot. Soms blijven partijen, of één van beiden, zodanig hangen in boosheid of wrok dat er geen bereidheid is om tot oplossingen te komen.
Als alternatief voor mediation kan ieder dan een eigen advocaat inschakelen. Met steun van een eigen advocaat lukt het soms alsnog om zaken in overleg te regelen. En anders kan het probleem via de advocaten altijd aan de rechter worden voorgelegd, die dan een beslissing neemt.

Meer weten over bemiddeling bij scheiding? Neem dan gerust contact op.

Bernadette Dijk
06-39563131 - bdijk@mrbd.nl

SP Te weinig sociale huurwoningen klaar

Cor van Erp, SP Bernheze Ruimtelijke Zaken

Rekenen op 130 nieuwe sociale huurwoningen. Het werden er 38... Dat is niet best voor iedereen die al jaren op een betaalbare huurwoning zit te wachten. Het aanbod op de woningmarkt voor de kleine portemonnee blijft ver achter bij de vraag. De woningbouwcorporaties maken wel prestatieafspraken, die zij niet na (kunnen?) komen. Dat is erg teleurstellend als je aangewezen bent op een sociale huurwoning. Hoe zit dat eigenlijk allemaal?

Het jaar 1996
Voor de juiste feiten gaan we even terug naar 1996. Toen werd de hele sociale woningvoorraad geprivatiseerd. Gemeenten moesten toen, door de regering in Den Haag gedwongen, voor één gulden de sociale huurwoningen overdoen aan de bouwverenigingen. De bouwverenigingen werden verantwoordelijk voor de bouw van voldoende sociale huurwoningen. We weten wat er gebeurde! Bouwverenigingen werden speculanten (derivaten) en groot-graaiers (exorbitante beloningen voor bestuurders). Daarna kwam de kredietcrisis van 2008. Het hele kaartenhuis van derivaten en speculaties stortte in.
Wegens enorme schulden bij de bouwverenigingen werd er niet meer gebouwd in de sociale sector. De nood werd alsmaar hoger. Per 1 januari 2017 kwam toen de nieuwe woningwet die de bouwverenigingen dwong om prestatieafspraken te maken met de gemeenten. Even was iedereen hoopvol gestemd, maar helaas van korte duur. Nu blijkt eens te meer dat prestatieafspraken slechts papieren tijgers zijn.

Als de prestaties niet geleverd worden, zitten we met de gebakken peren. De SP Bernheze is benieuwd naar de toelichting vanuit de bouwverenigingen op het achterblijven van de woningbouw in de sociale sector.

Bernadette: 'Samen het belang van de kinderen voorop stellen'

Provinciale Staten- en Waterschapsverkiezingen

Erik van der Wijst, raadslid CDA Bernheze

Op 20 maart kiest Nederland een nieuwe vertegenwoordiging in de Provinciale Staten. Een verkiezing die helaas bij weinig mensen tot de verbeelding spreekt, dit ondanks het belang ervan.

De Provinciale Staten houden zich namelijk bezig met datgene wat te groot is voor gemeenten en te klein is voor de landelijke overheid. Provinciaal beleid wordt uitgezet en binnen gemeenten wordt gecontroleerd op de uitvoering daarvan. Dit zie je op terreinen zoals ruimtelijke ordening, natuur, milieu, verkeer en vervoer.
De leden van de Provinciale Staten zijn dus onze volksvertegenwoordiger op provinciaal niveau.

Waterschappen zorgen in Nederland voor de waterhuishouding. Zo zorgen ze voor het beheer van dijken en sluizen, de juiste waterstand en voor de zuivering van het afvalwater. Een waterschap bestaat uit een dagelijks en een algemeen bestuur.
Het algemeen bestuur van een waterschap bestaat grotendeels uit leden van politieke partijen, ze stellen het beleid van waterschap vast en controleren of het dagelijks bestuur dat beleid goed uitvoert. Op 20 maart worden ook de leden van het algemeen bestuur gekozen, uw stem is dus zeker belangrijk. Met uw stem heeft u invloed op de besluiten over water in uw omgeving!

Het CDA Bernheze heeft met Ezra Leeger (Provinciale Staten) en Adri School (Waterschap) twee kandidaten voor deze verkiezingen. Dit om uw stem, de stem van Bernheze, ook buiten de gemeentegrenzen te laten gelden. U stemt toch ook?

CDA: altijd in de buurt!

cda.nl/bernheze

Administratiekantoor KLEIJNGELD
't Dorp 103 Heesch Tel. (0412) 47 56 57
www.administratiekantoorkleijngeld.nl

Taxi van Lieshout
Hoofdstraat 45 - Heeswijk - tel. 0413-291490 - www.taxivanlieshout.nl
Al ruim 90 jaar regelen wij
UW ZIEKENVERVOER MET PERSOONLIJKE BEGELEIDING
Vragen? Bel voor info 0413-291490 b.g.g. 06-51524069 of 06-53471854
Ook voor LUCHTHAVEN- en ZAKENVERVOER

Ondernemers laat je zien!
Bernheze Media
www.bernhezemedia.nl

Energietransitie

Rico van Duijnhoven, raadslid VVD Bernheze

Afgelopen week bezocht de VVD-Bernheze een bijeenkomst over de regionale energiestrategie (RES) in Oss. Het zal u niet zijn ontgaan dat er zich de komende jaren een overgang naar meer duurzame energie, in combinatie met terugdringing van energieverbruik, zal voltrekken. De regio Noordoost-Brabant heeft daarom, net als de 29 andere regio's die ons land rijk is, de opdracht om in 2030 de uitstoot van CO^2 te halveren ten opzichte van 1990.

Hoe burgers energie verkrijgen en verbruiken is hun eigen keuze. Mensen zijn van nature geneigd energie te besparen en groener op te wekken als dit hun kosten terugdringt.
Regels die investeringen in duurzame oplossingen kunnen belemmeren moeten worden tegengegaan en tegelijkertijd moet er een duidelijke visie zijn over welke kant we met z'n allen op willen. Dat maakt het voor inwoners en bedrijven makkelijker om deze energietransitie ook daadwerkelijk te realiseren.

In Bernheze hebben we maar een energieagenda tot 2020, terwijl wij hier juist het zeer ambitieuze doel hebben om in 2030 energieneutraal te zijn! Om perspectief te bieden aan hen die deze transitie mogelijk moeten maken, inwoners en bedrijven, is het van groot belang om duidelijkheid te bieden over hoe een en ander er op de lange termijn uit zal zien. Daarom heeft de raad vorig jaar al unaniem een motie aangenomen om tot dit lange termijn perspectief te komen.

Onze inwoners en bedrijven zullen het moeten doen. Van de overheid mag op z'n allerminst duidelijkheid verwacht worden!

Reageren? info@vvdbernheze.nl

Toegankelijkheid

Je hoort het tegenwoordig overal, alles moet 'toegankelijk' zijn. Winkels, wegen, openbare gebouwen en huizen. Ook de gemeente moet toegankelijk zijn.

Burgers met een vraag moeten makkelijk de weg vinden naar de gemeente om deze te kunnen stellen. Vaak wordt er verwezen naar de website, maar ja, ga daar maar eens zoeken wat je nodig hebt. Ik heb reeds van meerdere inwoners gehoord dat ze naar zaken zoeken met betrekking tot onder andere WMO, schuldhulpverlening, maar ook over bijvoorbeeld een vergunningsaanvraag of omtrent zaken als eisen met betrekking tot bouwen in een bepaald gebied, dat men dit niet kan vinden op de website van de gemeente Bernheze.

Ook ik moet toegeven dat dit lastig is om terug te vinden, dan wel dat het onvindbaar is. In de huidige tijd waarin digitalisering steeds meer toeneemt zou je mogen verwachten dat dit ook bij onze gemeente wel geregeld is. De meeste gemeenten hebben voor bijvoorbeeld de WMO een apart tabblad gemaakt zodat mensen die dit nodig hebben het makkelijk kunnen vinden. We hebben deze suggestie reeds gedaan bij de wethouder en hij gaat dit meenemen. Dus mensen, nog even geduld...

Bas van der Heijden, raadslid Lokaal

WWW.LOKAAL.NU
lokaal

Aan alle inwoners van
Loosbroek
Heesch
Nistelrode
Vorstenbosch
Heeswijk - Dinther

"LOKAAL zijn we ALLEMAAL"

D66 Wie maakt er toch zo'n troep van?

Het leek afgelopen weekend wel lente, dus wandelschoenen aan, hond aan de lijn en op naar 't buitengebied en wat is het hier toch mooi! Ik sta met twee minuten tussen de grasvelden en de Aa en geniet van het voorjaarszonnetje.

Naast frisse buitenlucht, rust, zon en schaapjes kwam ik nog veel meer tegen: zwerfafval! Wat maken we er met z'n allen toch een troep van. Ik stoor me eraan en begrijp goed dat zwerfafval de grootste ergernis is van burgers en dat hierover de meeste klachten binnenkomen bij gemeenten.

ZWERFAFVAL ONTSTAAT NIET VANZELF

Niemand wil wonen, werken of recreëren in een vervuilde leefomgeving. Zwerfafval ontstaat niet vanzelf! Is zwerfaval een kwestie van gebrek aan discipline, motivatie of opvoeding? Wij denken allen na over het milieu, scheiden ons afval, nemen een boodschappentas mee naar de winkel en draaien de kraan dicht tijdens het tandenpoetsen maar dan…

U zult net als D66 en ik beamen dat zonder zwerfafval de omgeving nou eenmaal leefbaarder is. Laten we er samen voor zorgen dat Bernheze groen en schoon blijft. Doet u mee?

Alina van Marsbergen,
D66 Bernheze

bernheze.d66.nl

Wat is een handtekening waard?

Jesse Jansen, raadslid Progressief Bernheze

De overheid heeft samen met woningbouwcorporaties de verantwoordelijkheid om ervoor te zorgen dat ook mensen met een kleinere portemonnee een goed dak boven hun hoofd kunnen krijgen. Om dat goed vorm te geven maken gemeenten en woningbouwcorporaties jaarlijks afspraken over de prioriteiten voor het komende jaar, prestatieafspraken genaamd.

In die afspraken is bijvoorbeeld aandacht voor het aantal te bouwen woningen, de doelgroepen waarvoor extra aandacht moet komen en de duurzaamheidsmaatregelen die gewenst zijn.
Voor het jaar 2018 sprak de gemeente Bernheze met de woningbouwcorporaties af dat er 130 nieuwe sociale huurwoningen in onze gemeente gebouwd zouden moeten gaan worden. Verspreid over verschillende projecten en kernen zou dat het begin moeten zijn van het terugbrengen van de ellenlange wachtlijsten die er nu zijn voor een betaalbare woning.
Maar de waarde van de handtekeningen en beloftes blijkt gering. In 2018 werden namelijk niet 130, maar slechts 30(!) nieuwe sociale huurwoningen gebouwd. De gemeente en woningbouwcorporaties blijken hun beloftes niet waar te kunnen maken, terwijl heel veel mensen in onze gemeente wachten op het beschikbaar komen van betaalbare woningen. Woningen die van groot belang zijn voor het leven van deze mensen, maar ook voor de toekomst van onze dorpen.

Dat vraagt om uitleg van de wethouder. In tijden waarin mensen wegtrekken uit onze dorpen omdat ze de huizen simpelweg niet meer kunnen betalen, moet een gemeente daadkrachtig handelen en alles op alles zetten om daar verandering in te brengen. Dat vraagt niet om enkel handtekeningen, maar om een schop in de grond.

RIVEZ
ASSURANTIËN & RISICOBEHEER BV

VOOR EEN GOED EN ONAFHANKELIJK ADVIES BENT U BIJ ONS AAN HET JUISTE ADRES

Wij zijn mensen uit uw eigen omgeving en weten wat er speelt. Bij ons kunt u terecht voor uw verzekeringen, hypotheek, betalen, sparen en overige financiële producten.

Loop gerust binnen voor een persoonlijke kennismaking.

Laar 63 b 5388 HC Nistelrode 088-8000900 info@rivez.nl
WWW.RIVEZ.NL

DK
Nu ook op DONDERDAG
ZOTTE ZATERDAG
EXTRA* KORTING
OP DIESEL/BENZINE/LPG
(*Op basis van de DK brandstof adviesprijs. Deze korting vervangt de huidige korting)
HESCHEWEG 223 OSS

OOGcontact

wie is deze Bernhezenaar?

Stuur de oplossing voor a.s. maandag 12.00 uur naar info@demooibernhezekrant.nl onder vermelding van OOGCONTACT en maak kans op

5x 1/5 staatsloten

Ceelen
Kantoorboekhandel - Heesch
't Dorp 65, 5384 MB Heesch
0412-451782

Oplossing vorige week:
Ninge Duyvensz uit Loosbroek

Winnaar:
Riet van Dinther kan de staatsloten ophalen bij Kantoorboekhandel Paperpoint

Werknemers van Bernheze Media worden uitgesloten van deelname.

Bernheze Media

	7			2		9	6	
	9			1	3		7	
	2	6	8			5		
6	4			7				
9	5		2		8		3	6
				5			9	2
		4			1	3	2	
	8		5	3			1	
	1	7		6			5	

MOOIBERNHEZERTJES

TE KOOP

NIEUWE DESSO-TAPIJTTEGELS
In allerlei kleuren/soorten. Grote voorraad, scherpe meeneemprijs. Vanaf € 2,- per m². Duinweg 17, Schijndel, 06-23034594. Ma-wo-do-vrij-za open. Di en za-middag op afspraak en zondag gesloten.

DAGELIJKS VERS GEPLUKTE TULPEN
€ 2,- per bos, verschillende kleuren.
Richard van Doorn, Vorstenbosseweg 1 Dinther.

BOUWKAVEL IN DE BEBOUWDE KOM VAN NISTELRODE
Locatie: Blauwesteenweg. Grootte circa 500 m². Informatie: 06-50242319.

TE HUUR

250 M² OPSLAGLOODS + 20 M² ZOLDER.
Roldeur van 250(h) x 290(b) cm. Delst 5 Nistelrode. Info: 06-53210106.

OPSLAGUNITS IN NISTELRODE
Afmeting 24/40 of 48 m² Geïsoleerd en verwarmd. Eigen toegang door batch. Informatie 06-46111667 of www.opslagunit.eu.

AANGEBODEN

IS UW STOEL OF BANK DOORGEZAKT?
Deze kunnen wij opnieuw vullen. En dan kan het weer jaren mee. Leer dat versleten is kunnen wij weer laten herleven. Het reinigen van uw meubels. Of alle andere meubelwerkzaamheden. Bel 06-26987595 voor een vrijblijvende afspraak bij je thuis. Of kijk op www.meubelpieter.nl

FRIETKRAAM voor uw evenement of feest. Voor info en/of boekingen: 0413-292911/ 06-25416954. Mario & Christa Bok.

PEDICURE HEESWIJK-DINTHER
Jacqueline Verhagen, Oranjestraat 11, Heeswijk-Dinther. Ook bij diabetische en reumatische voet met vergoeding. Alle jaargetijden uw nagels mooi verzorgd met gelcolor, colorlak. Kalknagels? Ook hiervoor leent deze pediquemethode zich prima! Meer info of afspraak, kan ook aan huis 0413-293260.

PEDICURE NISTELRODE
Dorien Visser-Hanegraaf. Vendelweg 6 Nistelrode. Tel. 0412-612118. Ook bij diabetes/reuma.

GEVRAAGD

OUDE/KAPOTTE COMPUTERS EN LAPTOPS

Bel Wim van Nistelrooij uit Heesch, 06-12464848. Hij probeert deze nog te maken en er een goede plek voor te vinden.

OUDE/KAPOTTE MOBIELTJES

Lever ze in bij 't Mediahuys, Laar 28 in Nistelrode, of Bunderstraat 1 in Heesch en steun hiermee het goede doel Stichting Opkikker.

WIJ KOPEN VAN PARTICULIEREN ALLES VAN GOUD (horloges, kettingen, sieraden, tanden) en oud zilveren bestek. Voor info: 06-82210083.

BIDPRENTJES
H. Leeijen, John F. Kennedystraat 90 Heesch. 0412-451357. geha.leeijen@hetnet.nl. Ik haal ze graag bij u thuis op.

DIVERSE

SNUFFELEN
Omdat ik kleiner ga wonen heb ik veel overbodige spullen. Vitrinekasten, kunst, houten poppenhuis, tafels, stoelen, bestek, soepkommen (horeca), kunstboeken, gereedschappen, dvd's, lp's, tafelkleden, teveel om op te noemen. Op 16, 17, 23 en 24 februari van 13.00 tot 16.00 uur. Of eventueel op afspraak 0413-224102, Stoppelveldseweg 1, Heeswijk-Dinther.

EVENEMENT

ROMMELMARKT
Zondag 24 februari 2019 mfc de Dreef, Duivenakker 76, Aarle-Rixtel. Van 9.00 tot 15.00 uur. Voor inlichtingen 06-20888818.

BOEKEN- EN PLATENBEURS
zaterdag 23 en zondag 24 februari, 10.00-17.00 uur, Odaschool, Laan ten Bogaerde 7, Sint-Oedenrode,

radio NosTos
het gevoel van toen!
www.radionostos.nl

WIL JE EEN ZOEKERTJE PLAATSEN?
Tot 20 woorden € 5,-. Elke 10 woorden extra € 2,50 meer.
info@demooibernhezekrant.nl of 0412-795170.

Gebr. Dijkhoff & Zn. bv

Gebr. DIJKHOFF & Zn.bv

GROND- EN SLOOPWERKEN ▪ CONTAINERVERHUUR ▪
ZAND EN GRANULATEN ▪ INNAME PUIN EN BOUWAFVAL

Heeswijkseweg 7, 5473 KV Heeswijk-Dinther
T: 0413-291391 ▪ E: info@dijkhoff.nl DIJKHOFF.NL

ZOEK DE 10 VERSCHILLEN

FEBRUARI - OOIT SPROKKELMAAND

Zie oplossing pagina 26

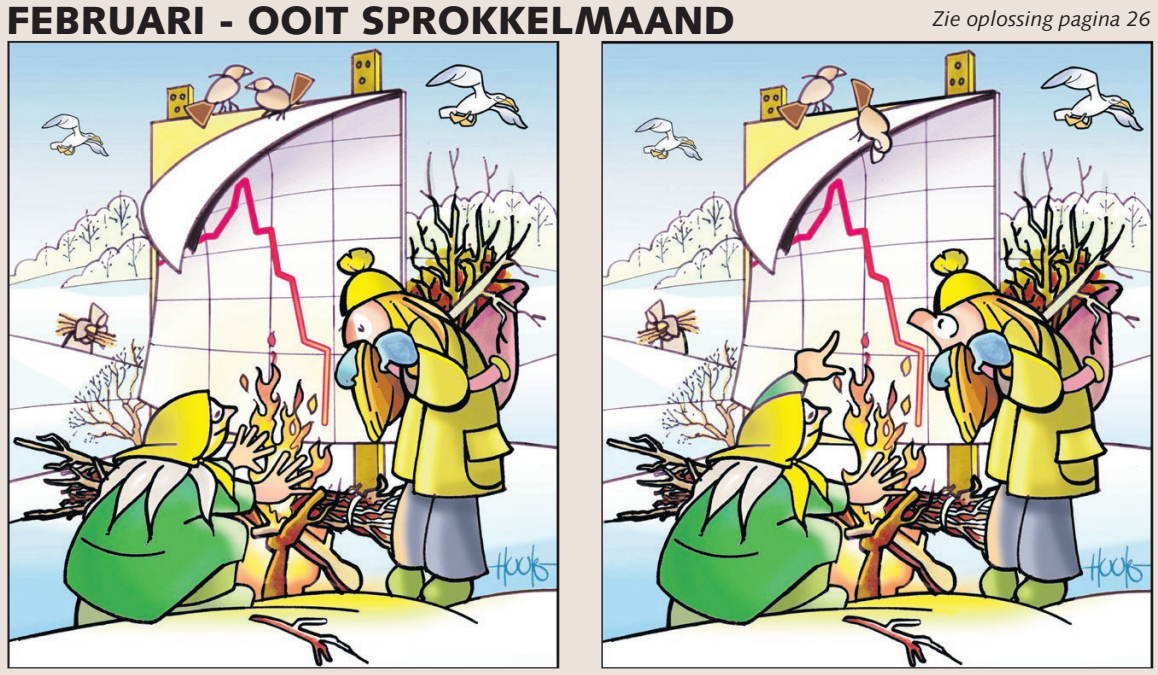

BERNHEZE BOUWT

BECO Energiecafé – Warmtepompen

BERNHEZE - **Meer duurzaam en bewust wonen? Eén van de elementen hiervoor is het vervangen van de ketel. Maar is de warmtepomp de oplossing? En zo ja, hoe dan? Deze vraag duikt bij steeds meer mensen op. Zeker ook nu we in Nederland de uitdaging hebben om minder gas te gebruiken!**

Bij het beantwoorden van deze vragen komt veel kijken. Daarom organiseert BECO op 13 maart een energiecafé voor inzage in alle beslissende factoren. Dit kan helpen om stapsgewijs naar het antwoord toe te werken. Door er nu al over na te denken is er meer tijd voor de overgang naar een warmtepomp en dus ook om noodzakelijke aanpassingen in huis geleidelijk door te voeren. Zo kan de investering worden gespreid en ben je klaar voor de toekomst.

Deze avond zal er informatie gegeven worden over de toepassing van warmtepompen in een bestaande woning. Verder is er de tijd en ruimte om samen van gedachten te wisselen voor een persoonlijk passend plan. Zo kan er met behulp van een rekenmodel zichtbaar worden wat de verschillende types warmtepompen zouden kunnen betekenen om het energieverbruik en de ‘CO^2-voetafdruk’ significant te verminderen. Neem hiervoor het gasverbruik van jouw woning mee van de afgelopen drie jaar.

Ben jij afgeschrikt door aankoopprijzen en verhalen over geluidsoverlast? Kom juist dan de echte feiten ophalen bij het Energiecafé van onze Bernhezer Energie Coöperatie!

Iedereen is welkom in CC De Wis in Loosbroek vanaf 19.30 uur. Toegang is gratis. Meld je aan via onze website.

Meer info of aanmelden op www.bernhezerenergie.nl

BECO SAMEN VOOR DUURZAME ENERGIE

Kies voor duurzame energie
www.vanbakeleco.nl
Eco Ned
SYSTEEMINTEGRATIE | ZON | WIND | WATER
VAN BAKEL ECO
Heesch 0412 45 43 94 Roosendaal 0165 52 09 60 www.vanbakeleco.nl
Installatiepartner van Beco
BECO SAMEN VOOR DUURZAME ENERGIE
Geen btw voor particulieren

INSTALLATIEBEDRIJF
v. Grinsven
Centrale verwarming - Gas - Water - Sanitaire installaties
Aanleg en onderhoud centrale verwarming
Vervangen cv-toestellen
Loodgieterswerk, dakbedekking
Vinkelsestraat 22 - 5384 SG Heesch - 0412-452072
info@grinsveninstallatie.nl - www.grinsveninstallatie.nl

LEEGVERKOOP
De laatste drie dagen
Donderdag 21, vrijdag 22 en zaterdag 23 februari 2019
70% korting op alles
Alleen contante betalingen
Openingstijden:
Donderdag en vrijdag van 13.00 tot 17.30 uur.
Zaterdag van 9.00 tot 16.00 uur.
hubo Overtref jezelf
Hubo Nistelrode
Maxend 5
5388 GH NISTELRODE
0412-611033
info@hubonistelrode.nl

DUURZAAMHEID TIP

Let op welke huishoudelijke apparatuur je koopt.

Fabrikanten van onder meer huishoudelijke apparaten ontwikkelen steeds meer energiezuinige apparaten die je op jaarbasis geld helpen besparen. Kijk in de winkel altijd naar het energielabel dat een apparaat heeft. Zuinige A++ apparaten verbruiken uiteraard minder energie dan een vergelijkbaar product met een D keurmerk.

www.jmeulendijk.nl
J Meulendijk
Nieuwe Erven 21 • Heesch • 06-53208815

AD DONKERS
machinaal timmerbedrijf b.v.
• Kozijnen Deuren Ramen
Hondstraat 3 - 5476 KT Vorstenbosch - 0413-343533
info@addonkers.nl - www.addonkers.nl
ISO 9001
FSC

Kunststof kozijnen
M. van Pinxteren V.O.F.
Nieuwbouw - Verbouw - Renovatie
sinds 1985
0413-229711 - info@vanpinxteren.nl
www.vanpinxteren.nl

Verwijst rolluiktechniek
Bedrijfsweg 14
5388 PN Nistelrode
T: 0412-611160
M: 06-40695744
E: hansverwijst@live.nl
www.verwijstzonwering.nl

OMEGA
INSTALLATIE TECHNIEK
Nieuwe Eerdsebaan 6 - Schijndel
073-5492662 - info@omega-it.nl
www.omegainstallatietechniek.nl www.omega-it.nl

BERNHEZE BOUWT

COLUMN ONNO

RO connect
ruimte om samen te beleven

ONNO TRUSCHEL *is zelfstandig adviseur op het gebied van ruimtelijke ordening en eigenaar van RO Connect in Heesch.*

WIJZIGINGSPLAN EN GOEDE RUIMTELIJKE ORDENING

Een bestemmingsplan is een juridisch plan van de gemeente waarin staat wat er met de ruimte in de gemeente mag gebeuren. In een bestemmingsplan wordt dus geregeld hoe grond en gebouwen gebruikt mogen worden, of er gebouwd mag worden en wat er dan gebouwd mag worden.

Bij het vaststellen van een bestemmingsplan kan de gemeenteraad het college van burgemeester en wethouders toestaan de bestemming van een gebied te wijzigen in een andere bestemming. We hebben het dan over een wijzigingsplan.
De raad moet dan in het moederplan een aantal voorwaarden opnemen waaraan moet zijn voldaan. Burgemeester en wethouders zullen dus moeten aantonen dat aan die voorwaarden is voldaan voordat ze het wijzigingsplan vaststellen.
Met het bestaan van de wijzigingsbevoegdheid in het bestemmingsplan mag de aanvaardbaarheid van de nieuwe bestemming (waarop de wijzigingsbevoegdheid betrekking heeft) in beginsel als een gegeven worden beschouwd. Ik zeg 'in beginsel', want er moet worden aangetoond dat tenminste wordt voldaan aan de in het moederplan gestelde wijzigingsvoorwaarden.

BIJ EEN WIJZIGINGSPLAN MOET OOK SPRAKE ZIJN VAN EEN GOEDE RUIMTELIJKE ORDENING

Maar dan zijn we er nog niet. Het feit dat aan de in het moederplan opgenomen wijzigingsvoorwaarden is voldaan is niet voldoende. Burgemeester en wethouders zullen ook moeten onderzoeken en aantonen of uit het oogpunt van een goede ruimtelijke ordening wijziging van de bestemming gerechtvaardigd is. Dit betekent dat alle ruimtelijk relevante belangen getoetst zullen moeten worden. Dat betekent onderzoek. Onderzoek naar onder andere de kwaliteit van de bodem, eventuele geluidhinder, natuur, verkeer, water, archeologie et cetera.
Een ander belangrijk kenmerk van een wijzigingsplan is dat de nieuwe bestemming qua uitwerking gelijk is aan eenzelfde bestemming uit dat moederplan.
Dat betekent bijvoorbeeld dat bij een nieuw gecreëerde woonbestemming dezelfde bouwmogelijk-heden worden gegeven als de woonbestemming uit het moederplan.
De procedure van een wijzigingsplan lijkt overigens erg op die van een bestemmingsplan: ook het wijzigingsplan moet ter inzage worden gelegd, zodat iedereen een zienswijze op en later beroep tegen het plan kan indienen.
Het verschil zit hem dus in het feit dat een wijzigingsplan door burgemeester en wethouders wordt vastgesteld en een bestemmingsplan door de gemeenteraad.

Overigens: Gebruikmaking van de door de raad gegeven mogelijkheid om een wijzigingsplan op te stellen is een bevoegdheid van burgemeester en wethouders, geen plicht. Het gaat bij ruimtelijke ordening immers om afweging van vele belangen.

Laat u goed adviseren!

onno@roconnect.nl
www.roconnect.nl
06-2909 9005

Herinrichting Laar in Nistelrode

Foto's: Ibe van Oort

RW GROEP BV
- BETONBOOR- EN ZAAGTECHNIEK
- SLOOPTECHNIEK
- GEVELRENOVATIE

Ontzorgen:
Uw waardering,
onze motivatie

Pastoor de Grootstraat 5
5472 PC Loosbroek
T +31 (0)413 291747
F +31 (0)413 291327
E info@rw-groep.nl

WWW.RW-GROEP.NL

VOOR PARTICULIEREN EN BEDRIJVEN

G.Hermes
Machinale Houtbewerking

- Kozijnen
- Ramen
- Deuren
- Schuifpuien
- Vouwwanden

Noorderbaan 8 - Nistelrode - T. 0412-613646 - www.hermeskozijnen.nl

Een rondje op de bouw...
Heb je nog vragen? Vraag het de specialisten.

VAN SCHIJNDEL
Tegels • Uden • www.vanschijndeltegels.nl

Vluchtoord 37A, 5406 XP Uden
Industrieterrein Vluchtoord
T 0413 - 27 01 10
E info@vanschijndeltegels.nl
www.vanschijndeltegels.nl
www.tegelprofshop.nl

van der HEIJDEN DAKKAPELLEN Heesch

* 15 jaar garantie
* Prefab dakkapellen
* Werkplaats/showroom open op zaterdag van 10.00 - 14.00 uur
* Trespa-keralit-houten dakkapellen

Cereslaan 12a - 06-22692338
Info@vanderheijdendakkapellen.nl
www.vanderheijdendakkapellen.nl

Column Albertine

Slapeloze nachten

Veel mensen hebben er last van: 's nachts wakker liggen. Je bent aan het piekeren of kunt gewoonweg niet in slaap komen. Soms heeft het een lichamelijke reden en soms een mentale. In beide gevallen is het vervelend. Vooral als het langer dan een paar nachten duurt heeft dit invloed op je dagelijks functioneren; je bent geprikkeld, je energie is sneller op en je bent minder productief.
Er zijn allerlei tips om beter te kunnen slapen. Zo is het gebruik van calorierijke voeding en alcohol geen goed idee voor een goede nachtrust. Je lichaam wordt er onrustig van. Ook prikkels van buitenaf zoals een avondje Netflixen of je telefoon of ipad gebruiken.

Dus je kunt zelf al met veel dingen rekening houden waardoor je beter slaapt. Maar kan je slaapsysteem hier ook bij helpen? Ik kan hier 100 procent 'ja' op antwoorden!
Op het moment dat je een bed hebt dat bij jou past zul je zien dat je beter slaapt. Als je goed ligt zonder drukpunten op schouders en heupen zul je langer in een diepe slaap blijven. Een goed kussen hierbij is zeker zo belangrijk. Je moet als het ware gedragen worden door je matras.
Om voor jou een goed slaapsysteem te vinden nodig ik je graag uit in onze showroom. We hebben een uitgebreide collectie staan met zelfs een door onszelf ontwikkelde matrassenlijn! Het is alleen niet mogelijk om zo uit het niets te zeggen 'dit of dat past bij jou'. Door een aantal matrassen uit te proberen én je een goed liggevoel te laten ervaren, vinden we samen het juiste slaapsysteem voor jou!

Slapen is niet alleen ons vak maar ook onze passie! Tot snel.

groetjes Albertine

Verbruggen keukens • slapen • wonen • accessoires
Frankenweg 25-27 - 0412 62 36 98
info@verbruggen-megastore.nl - www.verbruggenoss.nl

Perfectie
tot in detail

HANEGRAAF KEUKENS

Uw **droom** is onze **ambitie**

't Dorp 58, 5384 MC Heesch
0412-202849
info@hanegraafkeukens.nl
www.hanegraafkeukens.nl

Openingstijden:
Maandag: op afspraak. Dinsdag t/m vrijdag: 9.30-17.30 uur. Zaterdag: 10.00-17.00 uur. Zondag: gesloten.

FILMHUIS DE PAS: SCHAPENHELD

Maandag 25 februari
20.00 uur. € 5,-.

Stijn is een bijzondere, toegewijde schaapsherder die het hoofd boven water probeert te houden; gesteund door zijn sterke vrouw en kinderen.
Zijn ideologische kijk op de samenleving die hem rust, vrijheid en balans (in en met de natuur) moet verschaffen wordt verstoord omdat het goedkoper kan en moet.

De filmmaker geeft een voorwoord en beantwoordt vragen

Subsidies (die minder worden of verdwijnen), regelgeving en andere hindernissen vindt hij op zijn pad. Kortom, allerlei frustraties komen bovendrijven en hij wordt verbeten, getergd door de situatie.

Prachtige beelden in de vroege ochtend maar ook de rauwe werkelijkheid en de romantiek als schaapsherder is ver te zoeken. Indrukwekkend is de grote betrokkenheid van de hoofdpersoon én de filmer; 84 minuten die je meenemen en blijven boeien.

De maker, Ton van Zantvoort, is razend enthousiast en heeft heel veel zelf gedaan. Camera, regie en bewerking. Hij kijkt er naar uit om bij ons in CC De Pas een kort voorwoord te geven en na afloop heeft hij volop tijd voor Q en A's. Voor wat? Questions and Answers! Ja, je leert wat...

Verwacht
SMALLFOOT, donderdag 7 en vrijdag 8 maart
THE GUILTY, maandag 11 en dinsdag 12 maart.

www.de-pas.nl/agenda/film

Snuffelmarkt Willibrordcentrum

HEESWIJK-DINTHER - **Na al vele succesvolle edities is er op zondag 24 maart weer een snuffelmarkt in het Willibrordcentrum met een ruim aanbod aan onder andere elektronische apparaten, huishoudelijke spullen en meubilair. Op zoek naar iets leuks voor in of rondom huis of zomaar nieuwsgierig naar het aanbod? Kom lekker rondsnuffelen!**

Aanleveren/ophalen van spullen
Goed bruikbare spullen lever je na aanmelding aan. Aanmelden kan via 06-20031590.

Ook kun je de spullen aanleveren op de zaterdag vóór de snuffelmarkt, 23 maart, van 10.00 tot 14.00 uur bij het Willibrordcentrum, naast de Heeswijkse kerk. Op die dag halen vrijwilligers ook spullen aan huis op. Meld je daarvoor ook aan via het eerder genoemd nummer.

Iedereen is welkom!
De snuffelmarkt is op 24 maart van 10.00 tot 15.00 uur. De entree is € 2,-.
Voor meer informatie kijk op www.willibrordcentrum.nl.
Tot ziens op de snuffelmarkt!

Lezing HKK De Wojstap over adel

HEESWIJK-DINTHER - **Klaasje Douma zal een lezing verzorgen op woensdag 27 februari over de adel in Noord-Brabant gedurende de periode 1814-1918.**

In het eerste deel van haar lezing zal zij met name ingaan op het hoe en waarom van de totstandkoming van de 19de eeuwse adel in Noord-Brabant (groepsidentiteit, familienetwerken en adellijke levensstijl). In het tweede deel zal zij haar verhaal toespitsen op de lokale situatie (met name kasteel Heeswijk).

Klaasje Douma is historica en bestuurslid van de Historische Vereniging Brabant. In 2015 is zij gepromoveerd op het onderwerp van deze avond.

De lezing zal plaatsvinden in de heemkamer van de Wojstap aan het Raadhuisplein 21a in Dinther. De avond begint om 20.00 uur.

De toegang voor leden is gratis; niet-leden betalen € 2,-.

Hisse Helden 2019!

HEESCH - **Na een succesvolle editie in 2017 is er begonnen met de voorbereidingen voor de tweede editie Hisse Helden Live! Op zaterdag 28 september zal opnieuw het muzikale spektakel plaatsvinden in CC De Pas.**

Even een opfrisser wat Hisse Helden inhoudt! Het is een muzikale avond met bekende en minder bekende Hissenaren die muzikaal actief zijn. Hierin brengen zij liedjes ten gehore van bands en muzikanten waar zij zelf fan van zijn. Ook dit jaar zullen de Hisse Helden begeleid worden door een samengestelde Hisse band. Houd de (social) media, in de gaten voor diverse updates met informatie.
Volg ons op:
www.facebook.com/HisseHelden,
www.twitter.com/hissehelden
en www.instagram.com/hisseheldenlive.

Servaes, daar zit muziek in!

HEESWIJK-DINTHER - **Dat Muziekvereniging Servaes veel talent in huis heeft, bleek maar weer eens tijdens de Voorspeelmiddag die afgelopen zondag werd georganiseerd in De Muziekfabriek.**

Ruim 45 muzikanten lieten daar in solo, duet of ensemble horen wat ze in huis hebben. En dat blijkt heel wat! Of het nu op trompet, klarinet, fluit, saxofoon, trombone, besbas, snare, xylofoon, drums of bongo was, iedereen heeft zo z'n eigen, unieke talent. Het publiek kon genieten van een zeer gevarieerd programma, een grote diversiteit aan instrumenten en op veel verschillende niveau's.

De jury, gevormd door Hans van de Moosdijk voor slagwerk en Arian Deckers voor de blaasinstrumenten, beoordeelde de optredens en onderbouwde het puntenrapport met bouwstenen voor de muzikale ontwikkeling van iedere deelnemer. Daarnaast onthulde zij diegenen die de muziekvereniging gaan vertegenwoordigen op het Bernhezer solistenconcours. Dit jaar kwamen Saar Ruigrok en Joa Vos als beste blaasmuzikanten uit de bus. Samen met hun docent Leonie Clahsen speelden zij een prachtig fluittrio.

Voor de slagwerkers werd het optreden van Thijs Pouwels als beste beoordeeld. Thijs bracht een ritmisch hoogstandje ten gehore. De 'wildcard' was voor Mirthe Vos en Laura van Lankvelt met een heel eigentijds duo-optreden op drums. Wij zien deze muzikale talenten terug tijdens het Bernhezer solistenconcours op zondag 7 april in Nistelrode.

Muziekvereniging Servaes kan terugkijken op een geslaagde middag. Getalenteerde deelnemers, een heel gevarieerd programma, enthousiast publiek en een prachtige locatie in combinatie met een vakkundige jury zorgde voor een fantastisch geheel. Servaes, daar zit muziek in!

Uit je hoofd in je lijf

Aan de rand van Vorstenbosch in een rustige en vertrouwde omgeving bestaat sinds een jaar de praktijk Bij Egelien van Egelien Buijs. Een praktijk voor rust, oplading en zelfbewustwording. Door middel van NEI-coaching helpt Egelien je in contact te komen met je (onderbewuste) zelf en met de oorsprong van je klachten. Om daarna met nieuwe inzichten zelf verder op weg te kunnen gaan. Daarnaast houdt ze zich bezig met verschillende soorten massages.

Tekst: Josine van Boxmeer
Foto: William Ophey

Zoals stoelmassage (die ook bijzonder geschikt is op locatie) en hoofdpijn- en ontspanningsmassages. Kinderen en volwassenen met spanning-, stress-, burnout- en onbegrepen klachten die op zoek zijn naar een ándere manier van kijken naar zichzelf komen bij Egelien in de praktijk.

Egelien (1970) is NEI-coach, masseur en gezinsbegeleider. Door haar ruime ervaring in de kindergehandicaptenzorg heeft zij zich kunnen specialiseren in het ondersteunen van gezinnen met kinderen met een verstandelijke beperking. Daarnaast volgt zij momenteel de opleiding tot Shiatsu-therapeut.

EEN PRAKTIJK VOOR RUST, OPLADING EN ZELFBEWUSTWORDING

Bent u geïnteresseerd geraakt? Neem dan eens een kijkje op de website van Egelien voor meer informatie over de massages, NEI-coaching en gezinsbegeleiding die zij u kan bieden, zowel in haar praktijk, als op (werk)locatie.

Bij Egelien

Derpt 9 - Vorstenbosch
06-37469842
info@bijegelien.nl - **www.bijegelien.nl**

vanzutphenbedden
specialisten in nachtrust

5-STERREN SPECIALIST

- GEEN AANBETALING
- PERSOONLIJK ADVIES
- GRATIS PARKEREN VOOR DE DEUR
- 90 DAGEN OMRUILGARANTIE

FINALE WINTERSALE!
"Gun jezelf een heerlijke nachtrust"
25 JAAR GARANTIE OP VEERS & RAMEBREUK
vlak ~~2299~~ 1599
verstelbaar 2399*
Draadloze bediening t.w.v. 150 euro cadeau

EDITION 100
140X200
~~1490,-~~ 895,-
VERSCHILLENDE MATEN LEVERBAAR
Boxspring Edition 100: Boxsprings bonellvering vast compleet met 5 zone pocketvering matras en comfortschuim topper. Hoofdbord recht en pootjes rond aluminiumkleurig.

Als beste getest!
BEST GETEST PULLMAN 2016/2017/2018
Pullman Silverline Premier en Excellence matrassen.
Vanaf € 699,-
Ik verlang naar mijn PULLMAN

Veel senioren voordeel
van ~~2179,-~~
voor 1495,-
Deelbaar Bedset Noa

A.S. ZONDAG
OPEN
VAN 12.00-17.00

U bent van harte welkom bij Jurgen, Ank, Astrid en Claudia
vanzutphenbedden
specialisten in nachtrust
Hertog Janplein 27, 5469 BJ Erp
T. 0413 - 21 28 30
www.vanzutphenbedden.nl

CARESSE BOXSPRINGS & MORE · JENSEN Designed for Sleep Comfort · PULLMAN · BUSINESS CLASS BOXSPRING COLLECTION · preston · TEMPUR · Vandyck · NACHTRIJK · hml bedding ambacht & maatwerk · VIKING · PUUR NEDERLANDS FABRIKAAT

OPENINGSTIJDEN: maandag: gesloten • dinsdag t/m donderdag 10.00 – 17.30 u • vrijdag 10.00 – 20.00 u • zaterdag 10.00 – 17.00 u

Mooi& AAN HET WERK

We zijn op dit moment op zoek naar een:

- **Werkvoorbereider**
- **Projectleider**

In de bouw kan het er vaak hectisch aan toe gaan. Vaak lopen meerdere werkzaamheden naast elkaar. Door jouw overzicht, organisatie- en relativeringsvermogen en je leidinggevende capaciteiten zorg je dat zowel de werkzaamheden op kantoor als op de bouwplaats in goede banen worden geleid. Samen met je collega's werk je in teamverband aan afwisselende projecten in de projectmatige woningbouw en utiliteitsbouw. De meeste projecten bouwen wij in een straal van 50 kilometer rondom Sint-Oedenrode.

Voor beide functies zoeken we een man of vrouw die analytisch sterk is ingesteld. Jouw flexibele werkhouding zorgt ervoor dat je makkelijk kunt schakelen tussen opdrachtgever, klant en collega's. Besluitvaardigheid en resultaatgerichtheid zijn belangrijke karakter-eigenschappen in de deze functie.

Heb jij een bouwtechnische opleiding op minimaal mbo-niveau en kennis van bouw gerelateerde software? Dan maken we graag kennis met je! Bouwbedrijf van Stiphout biedt jou een afwisselende baan in een stabiel familiebedrijf met goede arbeidsvoorwaarden.
Wil je nog meer informatie? Neem dan contact op met Ted van Oirschot via 0413-473488.
Heb je interesse in de functie? Solliciteer direct door een korte brief met CV te mailen naar **tvanoirschot@van-stiphout.nl**.

van-stiphout.nl

Bouwbedrijf VAN STIPHOUT

Mogelijke vragen in een sollicitatiegesprek

1. Waarom wil je specifiek bij ons komen werken?
2. Vertel eens wat je al weet over ons bedrijf. Wie zie jij als onze concurrenten?
3. Wat voor producten of diensten leveren wij?
4. Noem een paar ontwikkelingen in de markt die relevant zijn voor deze functie.
5. Noem een paar marktontwikkelingen waar wij als organisatie mee te maken hebben.

Bron: www.nationalevacaturebank.nl

Nieuwe ledenraadsleden

OSS - **Rabobank Oss Bernheze zoekt nieuwe ledenraadsleden. In de ledenraad zitten leden uit de hele regio: van Oijen tot Heeswijk-Dinther, van Keent tot 't Wild en alles wat daar tussenin ligt. Omdat dit jaar een aantal leden hun uiterste zittingstermijn bereikt, is de bank op zoek naar nieuwe leden.**

Rabobank is al ruim 110 jaar een coöperatie. De bank heeft geen aandeelhouders, maar leden. En deze leden hebben een speciale positie binnen de Rabobank. De ledenraad van Rabobank Oss Bernheze bestaat uit 30 leden, een dwarsdoorsnede van de ruim 32.000 leden van de coöperatieve bank. Via de ledenraad kunnen leden invloed uitoefenen. Op het beleid van de bank, de dienstverlening, op de wijze waarop de maatschappelijke verantwoordelijkheid wordt ingevuld en op de bestemming van de winst.

Op www.rabobank.nl/ossbernheze staat meer informatie. Belangstellenden kunnen reageren tot 20 april. Heeft u vragen? Neem contact op met de directie van de bank via 088-7267037 of via mail: directie.ossbernheze@rabobank.nl

Rabobank

Pens & Paper
Euro Agenda bv

Wij zijn op zoek naar een medewerker voor de functie orderpicking en administratie voor minimaal 20 uur per week.

Voor informatie of sollicitatie:

bel naar Mirjam 0412 614853
of mail naar info@eapensandpaper.nl

EA Pens and Paper / EuroAgenda
Bedrijvenweg 3
NL - 5388 PN Nistelrode
info@eapensandpaper.nl
www.eapensandpaper.nl

Diary select®
burger swiss pen®
LEUCHTTURM1917
Semikolon
BALLOGRAF
LAMY

DE OPLOSSING

DE 10 VERSCHILLEN

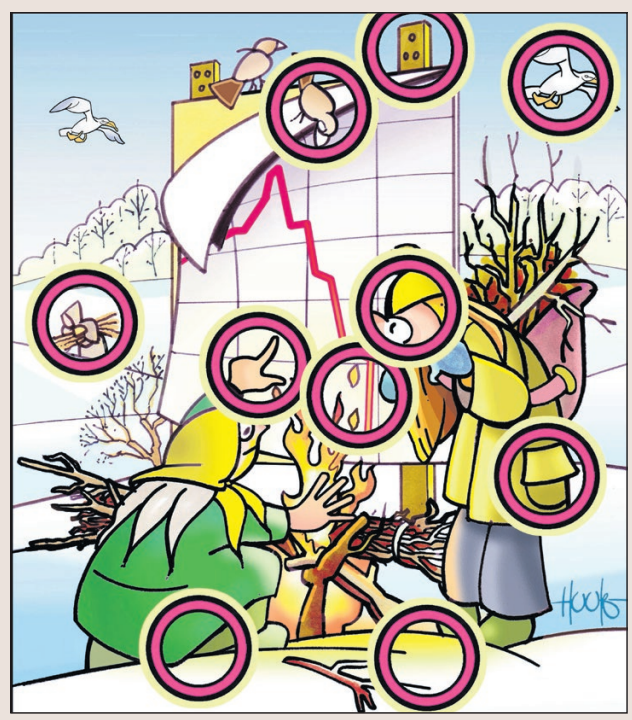

voetbal

Verlies vrouwen 1 Prinses Irene in Bavel

BAVEL/NISTELRODE - **Vanaf de eerste minuut probeerde Prinses Irene druk op Bavel te zetten. Op zich slaagde ze hier wel in zonder echte kansen te creëren.**

In de vijfde minuut was de eerste waarschuwing van Bavel een licht schotje dat op de paal belandde. In de 19de minuut besluit de verder goed leidende scheidsrechter de paal op de stip te leggen na een halve overtreding van Donkers.

Dit zijn van die penalty's die de scheidsrechter kan geven of niet. Maar goed, hij gaf hem... De penalty werd feilloos benut door Bavel hoewel keepster Streefland hier dichtbij zat, 1-0. Gelukkig had Prinses Irene een minuut later het antwoord paraat. Na een goede soloactie van Van der Ven kon Van Os de bal langs de keepster prikken, 1-1. Helaas kwam Prinses Irene in de 23ste minuut weer op achterstand. Vanuit een corner werd de bal snoeihard bovenin de hoek gekopt, 2-1.
De tweede helft kenmerkte zich door wat beter voetbal van beide zijdes, waarbij Prinses Irene liet zien dat het graag wilde maar wederom wat moeite had om de bal rustig in te spelen. In de 70ste minuut kwam Bavel via een keurige aanval op 3-1. Dit leek de beslissing, maar het was voor Prinses Irene het teken om wat meer gas te geven. Dit resulteerde in de 79ste minuut in een prima doelpunt van Ploegmakers na een pass op maat van Van Lin.
Hierna zette Prinses Irene nog wat druk, maar was niet in staat om het nog erg moeilijk te maken voor Bavel. Einduitslag was een terechte 3-2 voor Bavel.

Wandeltocht Team Inke

NISTELRODE - **Een wandeltocht voor het goede doel zaterdag 24 februari om een bijdrage te leveren voor KWF en dat op een gezonde en sportieve manier door te gaan wandelen.**

Team Inkie gaat weer meedoen met de Samenloop voor Hoop in Oss op 22 en 23 juni en probeert op deze manier een steentje bij te dragen. Je kunt starten tussen 9.00 en 11.00 uur vanaf de blokhut van Scouting Mira Ceti, Achter de Berg 14 in Nistelrode. Er zijn 3 verschillende routes 6, 12 en 18 km. Meelopen voor € 2,50. Geef je op bij het volgende e-mailadres: Ingridtbroeke@hotmail.com of kom gewoon naar Nistelrode.

Dance Team NISTELRODE
(INTER)NATIONAAL DANSTOERNOOI
Zaterdag 23 en zondag 24 februari
in CC De Pas in Heesch

HVAmotoren.nl
Bromfietsen & Scooters
YAMAHA SYM KYMCO PEUGEOT aprilia PIAGGIO vespa DERBI MONASSO Beta
Retselseweg 5 Heeswijk-Dinther 0413-786063
ma - di - vr 9.00-20.30 uur do 9.00-17.00 uur za 9.00-16.00 uur
Tussen 12.00-13.00 uur en 17.00-18.00 uur GESLOTEN

SPIEGELAU THE CLASS OF GLASS

alfi
Sparen voor kwalitatieve glazen
Heel handig, ze zijn dubbelwandig!

Lay's Bugles, Hamka's, Wokkels of Doritos chips of dipsaus
zak 115/185 gram
of pot 326 gram
~~1.29~~ ~~1.53~~ 1.-

L'OR capsules
2 doosjes à 10 stuks
alle combinaties mogelijk
2 STUKS
~~5.46~~ ~~6.14~~ 4.-

Mona pudding
beker 450 ml
~~1.42~~ ~~1.74~~ 1.-

KEUZE & KORTING
Scharrelkipdrumsticks naturel/gekruid pak 425 gram
Rundergehakt pak ca. 500 gram
Verse worst (fijn of grof) ca. 500 gram
~~5.68~~ – ~~7.18~~
2 STUKS 5.-
ALLE COMBINATIES MOGELIJK

Prijs- en assortimentswijzigingen, zetfouten en uitverkochte artikelen voorbehouden. Alle aanbiedingen zijn bestemd voor thuisgebruik, dus niet voor handelsdoeleinden.
Geldig van maandag 18 t/m zondag 24 februari 2019. Week 08.

Heeswijk-Dinther
Plein 1969 11
ma-za 8-21 uur
Elke zondag open 12-18 uur
coop Samen maak je 't verschil

feestelijke opening
HEMA en Primera
zaterdag 23 februari

gratis Telegraaf bij
uw HEMA
aankopen

gratis kopje koffie
bij uw Primera
aankopen

Schoonstraat 2, Heesch
Primera
HEMA

korfbal

Overwinnning voor Korloo

LOOSBROEK - **Korloo moest afgelopen week aantreden tegen NeCa. Korloo startte prima. In hoog tempo werd de aanval op de vijandige korf ingezet, echter, het duurde tot de zesde minuut voor er gescoord werd. Uiteindelijk was het Femke, die middels een strafworp de 1-0 aantekende.**

Korloo was in die beginfase sterker. Femke wist met een mooi afstandsschot de marge op twee doelpunten te zetten. Korloo verstevigde de grip verdedigend. In deze fase was het belangrijk om afstand te nemen en de vele kansen om te zetten in punten. Naarmate de eerste helft vorderde, kwam NeCa terug met een uitwijkbal, 2-1. Hierna was het Eline die in stelling werd gebracht. Zij wilde een doorbraak afronden maar hierbij werd Eline foutief afgestopt en benutte Kim de strafworp zeer koeltjes, waardoor Korloo met een voorsprong de rust in ging, 3-1.

De focus was terug, verdedigend werd er veel minder weggegeven en aanvallend kregen alle dames ruimte om hun schot te nemen. Korloo moest de ingeslagen weg doorzetten en eigenlijk direct na rust NeCa achter zich laten. Korloo begon meer en meer het initiatief te nemen. Het was dan ook wachten op de grotere voorsprong voor Korloo. Die kwam heel snel. Het waren Sille, met een mooie omdraaibal, Maaike met een wegtrekbal en

HET WAS WACHTEN OP DE GROTERE VOORSPRONG VOOR KORLOO

Fleur met een vrije bal die de stand naar 6-1 tilden. NeCa kon nog even tegengas geven en terugkomen naar 6-3, maar vrij snel na de 6-3 gooide Korloo het tempo andermaal omhoog wat resulteerde in een vrije worp voor Fleur die koeltjes haar tweede vrije worp binnen wierp, 7-3. Door deze mooie overwinning blijft het jonge team uit Loosbroek lekker meedraaien in deze klasse.

korfbal

WHV pakt punt tegen koploper

ZIJTAART/LOOSBROEK - **Met een heerlijk zonnetje en veel publiek waren alle ingrediënten aanwezig voor een mooie voetbalmiddag. Dit begrepen beide teams en er werd vol overgave en passie gestreden voor iedere meter. Al na zo'n tien minuten was er toch een domper voor de bezoekers, want aanvoerder Roy van der Wielen moest door een schouderblessure vervangen worden. Zijn vervanger Jurien van de Rakt speelde overigens een dijk van een wedstrijd en zorgde ervoor dat de captain van de thuisploeg, Bart van de Laar, niet gevaarlijk kon worden. Na een op en neer gaande eerste helft werd uiteindelijk met de brilstand de kleedkamers opgezocht.**

De tweede helft mochten de oranje-witten richting de goal bij de kantine met de fanatieke aanhang. Dit resulteerde in de vijftigste minuut in de voorsprong. Een schot werd door goalie Vince Somers gelost en van dichtbij binnengetikt, 1-0. Vlak hiervoor leek WHV echter op voorsprong te komen, maar de kopbal van Roel Lunenburg tegen de onderkant van de lat werd door de scheidsrechter niet beoordeeld als doelpunt.

HET PUBLIEK WAS DE WINNAAR

De Loosbroekenaren, die vol overgave speelden, lieten zich door de achterstand niet ontmoedigen en binnen de minuut was het gelijk. Een lange bal van Roel Vermeltfoort werd door de sterk spelende Thijs Lunenburg verlengd naar Gino Bosch die op zijn beurt Roel Lunenburg in stelling bracht. Laatstgenoemde bleef ijzig kalm in de vijandelijke zestien meter en passeerde de goalie van VOW. Hierna volgde een mooie strijd en was het publiek de grote winnaar. Veel corners en vrije trappen leidden echter niet meer tot doelpunten en daarmee snoepte WHV een punt af van de formatie van Jordy van Boxtel.

voetbal

HVCH rolt na rust Brabantia op

EINDHOVEN/HEESCH - **In de eerste helft was Brabantia de meest aanvallende ploeg.**

Echter de beste kansen waren voor HVCH maar Jordy Veld en Ken Bissels hadden hun vizier niet op scherp staan.

Na rust walste HVCH over Brabantia heen.
Met twee goals van Tom Hekerman en twee goals van Lars van Lee werd het 0-4. Een dik verdiende overwinning!

Foto: Ruud Schobbers

voetbal

Heeswijk verliest van DAW

Coen van Beljouw in actie *Foto: Hans Heesakkers*

HEESWIJK-DINTHER - **Het veld was hobbelig en lastig bespeelbaar voor beide teams. DAW ging hier duidelijk beter mee om en pakte vanaf de eerste minuut het initiatief.**

De 0-1 viel al na tien minuten spelen. Een ingooi vanaf links werd niet goed verdedigd waardoor Bart Vos op de achterlijn een puntgave voorzet gaf op aanvoerder Robbert Knipping. De lange Knipping torende boven Arjen Haast uit en kopte binnen. Kort na de 0-1 viel ook de ongelukkige 0-2. DAW bleef scherper en zat duidelijk beter in de wedstrijd dan de blauw-witten. Kort voor rust werd het dan ook nog eens 0-3.

Na rust wilde Heeswijk orde op zaken stellen. Ondanks dat er niet bijzonder goed werd gevoetbald, werden er wel meer duels gewonnen én kwam er meer druk richting de Schaijkse verdediging. Met nog een klein half uur te spelen kwam Heeswijk dan ook op 1-3. Een voorzet bij de tweede paal werd uiterst bekwaam binnengeschoven door de goed ingevallen Max Sluiter.

Heeswijk had duidelijk weer enig geloof in een resultaat. De druk hield aan en er kwamen ook kansjes voor Heerkens, Adank en Sluiter, maar helaas was er net niet de scherpte bij de afronding.
Een kwartier voor tijd was het toch weer DAW dat de marge op drie bracht. Een vrije trap van de zijkant viel bij de tweede paal, waar Siem van Merwijk het meest attent reageerde en de bal achter Van Zutphen schoot.

De wedstrijd kabbelde vervolgens naar het einde, waar de goed leidende Maik Opsteen precies na 90 minuten affloot.

voetbal

Prinses Irene laat koploper ontsnappen

NISTELRODE - **Prinses Irene speelde tegen de nog ongeslagen koploper en toekomstig kampioen Juliana '31 uit Malden een voortreffelijke wedstrijd.**

Onder leiding van de nieuwe coach Ronny Everaerts speelden de Van Tilburg Mode & Sport boys met veel inzet, maar zeker ook goed voetbal.
Na een 0-1 ruststand, door een doelpunt van Daley Hoogakker, kwam Prinses Irene in de 60ste minuut op 1-1 via Tim van den Brand. De Oranjes brachten de koploper aan het wankelen, maar moesten uiteindelijk toch buigen.
In de 85ste minuut was het ex-prof Thijs Hendriks die de 1-2 binnenkopte. In de slotfase nam een strijdend Prinses Irene nog alle risico's, maar de verdiende gelijkmaker viel niet meer.

korfbal

Altior neemt punten mee uit Venray

YSSELSTEYN/HEESWIJK-DINTHER - **Zondag stond voor Altior een uitwedstrijd tegen De Peelkorf op het programma.**

In de eerste helft had Altior duidelijk het betere van het spel. Door middel van snelle combinaties werd de voorsprong dan ook snel gepakt.

De ruststand was 6-10 in het voordeel van Altior. In de tweede helft werd het verschil snel vergroot naar zes doelpunten.

De Peelkorf deed nog wat terug, maar kwam niet meer in de buurt van de overwinning. A-speelster Ilsa Meulenbroek maakte met een nette invalbeurt haar debuut in het vaandelteam.

Be Quick 3 - Altior 2: 15-11
Rietvogels 2 - Altior 3: 5-12
De Korfrakkers 5 - Altior 4: 12-4
NDZW MW1 - Altior MW1: 9-4
Altior A1 - DAW Schaijk A1: 9-8
Avanti A3 - Altior A3: 4-13
Blauw Wit A1 - Altior A2: 6-6
Prinses Irene B1 - Altior B1: 8-6
DAW Schaijk B2 - Altior B2: 3-9
Rosolo C1 - Altior C1: 6-8
Altior C2 - Avanti C1: 2-9
Altior C3 - Nas C2: 3-3
Altior D1 - Korloo D1: 5-2
Altior E1 - De Korfrakkers E1:4-2
Korloo E2 - Altior E2: 1-20
DAW Schaijk E3 - Altior E3: 5-6
KV Rooi W1 - Altior W1: 1-6
Korloo W1 - Altior W2: 13-4.

Nieuwe tenues voor Avesteyn JO12-2

HEESWIJK-DINTHER - **Het JO12-2 team van voetbalvereniging RKSV Avesteyn speelt in mooie nieuwe tenues. Van den Nieuwenhuijzen en Cabocon presenteerden zich afgelopen weekend met het team.**

Bij Van den Nieuwenhuijzen kun je terecht voor al je bouwtechnische wensen; bouw, verbouw, renovatie en onderhoudswerkzaamheden zijn bij hen in goede handen.

Cabocon is een tekenbureau voor staalbouw. De specialiteit van Cabocon zijn projecten die meer zorg vereisen dan alleen simpelweg op papier zetten.
Bij deze gelegenheid werden Patrick van den Nieuwenhuijzen van Van den Nieuwenhuijzen en Bo Bok van Cabocon vanuit de vereniging toegesproken en werd er veel waardering getoond voor hun bijdrage. Het is erg belangrijk voor de vereniging dat er betrokkenheid is vanuit de gemeenschap, waardoor de leden in staat worden gesteld om in prachtige tenues de strijd aan te gaan.

korfbal

Weer geen punten voor Prinses Irene

HOOGE MIERDE/NISTELRODE - **De start was anders dan in de vorige wedstrijd. DDW begon scherp en opende de score via een mooi schot. Laura van de Ven kon daar een mooi uitgespeelde aanval afronden waardoor Prinses Irene meteen de aansluiting hield.**

Daarna was het DDW dat het initiatief nam. Met drie rake schoten moest Prinses Irene al meteen vol aan de bak om de aansluiting weer te vinden. Dit deden ze door scores middels een kleine kans van Laura van de Ven en twee rake schoten van Gaby van Santvoort (4-4).
Toen kwam er een moment dat om de beurt werd gescoord. Tot weer DDW een gat kon slaan van drie doelpunten. Gaby van Santvoort kon vlak voor rust nog iets terugdoen door een korte kans af te ronden; 9-7.

Het gat wordt definitief geslagen
Na rust was het weer DDW dat er drie achter elkaar in gooide en het gat nog groter maakte. Marina van Venrooij deed nog iets terug en scoorde via een vrije worp. Daarna waren de meiden van Prinses Irene verslagen. DDW scoorde er zeven achter elkaar en liet zien dat ze zondag de betere ploeg was. Dan stopte de trein even voor DDW en scoorde Gaby van Santvoort voor de Prinses Irene meiden via een korte kans. Dan was het toch weer DDW dat nog even wat verder uitbouwde. De wedstrijd leek gespeeld, maar de Prinses Irene meiden vochten nog terug en maakten vijf mooie doelpunten na elkaar. Zo zie je maar dat Prinses Irene over veel goede schutters bezit. De scheidsrechter M. van Zoggel-Foolen floot de wedstrijd af, eindstand 22-14.

paardensport

RV De Valianten reservekampioen van Brabant

Het team van de Valianten met v.l.n.r.: Ilse Rietbergen, Veere van Lamoen, Renee van den Akker, Bianca van Lamoen (commandant), Lieke van Gorkum en Stan van Gorkum

HEESWIJK-DINTHER - **Rijvereniging De Valianten uit Heeswijk-Dinther is op 10 februari reservekampioen van Brabant geworden tijdens de Brabantse kampioenschappen voor teams in Schijndel. De ponyruiters deden voor het eerst sinds jaren mee met een viertal. Dat ze daarmee ook meteen een tweede plaats behaalden in paardenprovincie Brabant, maakte hen en het bestuur natuurlijk extra trots.**

Bij teamkampioenschappen gaat het om dressuur, springen en viertal rijden. Een team bestaat uit vijf tot zeven personen, waarvan er vijf een viertal vormen (vier plus een reserve ruiter), twee ruiters die individueel een dressuurproef rijden en twee

TEAMKAMPIOENSCHAPPEN: DRESSUUR, SPRINGEN

die individueel springen. Het totaal aantal punten telt, waarbij de punten van het viertal het zwaarst meetellen. Voor De Valianten reden Veere van Lamoen, Ilse Rietbergen, Renee van den Akker en Lieke van Gorkum de proef met het viertal onder leiding van commandant Bianca van Lamoen. Daarbij behaalden zij een derde plaats.
Na hoge scores van Veere en Ilse in de dressuur en foutloze rondes van Lieke en Stan van Gorkum bij het springen kon het team opklimmen naar een tweede plaats in het klassement en zich reservekampioen van Brabant noemen.

Door naar de Nederlandse kampioenschappen kan helaas niet, want Brabant is de enige provincie waar teamkampioenschappen worden gehouden, er zijn dus geen Nederlandse kampioenschappen voor teams.

PUZZEL MEE & WIN!

Bos Bloemen t.w.v. € 15,-

BLOEMSIERKUNST Ari-Jenne NISTELRODE - HEESCH

Weijen 7 - Nistelrode
0412-611397 - nistelrode@ari-jenne.nl
't Dorp 13 - Heesch
0412-451848 - heesch@ari-jenne.nl

Beantwoord onderstaande vragen (de antwoorden zijn te vinden in deze krant) en dan komt er een woord uit de letters in de rode vakjes. Stuur voor aanstaande maandag 25 februari 12.00 uur het antwoord naar info@demooibernhezekrant.nl en wie weet mag jij een bos bloemen op gaan halen bij Bloemsierkunst Ari-Jenne.

1. *Wat is eigenlijk leuker dan carnaval zelf?*

2. *Wat is het onderwerp van de lezing van HKK De Wojstap?*

3. *De hoeveelste editie van Hisse Helden gaat plaatsvinden in 2019?*

4. *Wat vindt er plaats in de Willibrorduskerk op zaterdag 24 februari?*

5. *In welke gasterij was er een inspirerende ontmoeting tussen culturen?*

6. *Hoe heet de nieuwste film van de Heesche Filmmaker?*

Winnaar vorige week:
Jacqueline de Mol
Het antwoord was:
WERKEN

handbal

Dames DOS'80/Olympia'89 boeken degelijke zege

HEESCH - **Zaterdagavond speelden de dames van DOS'80 in sporthal 't Vijfeiken een wedstrijd tegen middenmoter Aristos uit Best. Na de rust liepen de Heesche handbalsters eenvoudig weg van hun tegenstanders. Het werd een degelijke overwinning van 22-19.**

Uitstekend van start
DOS'80 kwam uitstekend uit de startblokken. Met snel aanvallend spel werden de gaten in de verdediging van Aristos eenvoudig gevonden. Evi Hoeks nam vanaf de opbouwpositie het doel onder vuur en wist in de beginfase drie van de vijf doelpunten achter haar naam te schrijven.

Daarnaast was het Lieke van den Akker die vanaf de hoek regelmatig het net wist te vinden. Aristos stelde daar aanvankelijk weinig tegenover, maar de gasten uit Best gaven zich niet zomaar gewonnen. Met een tactische verdedigende ingreep slaagden zij erin om een 11-6 achterstand om te buigen naar een 11-10 ruststand.

Degelijk spel
Aristos wist meteen in de tweede helft de gelijkmaker te produceren, maar het was daarna DOS'80 dat het gaspedaal intrapte. Marli van Iperen wist tweemaal fraai te scoren. Keepster Inge Turlings, gesteund door een sterke verdediging, wist in deze fase ook nog eens twee strafworpen te keren. Iets dat zij in de eerste helft ook al had laten zien. Na tien minuten stond de teller op 17-11. DOS'80 liet af en toe de teugels wat vieren, maar de overwinning kwam geen enkel moment in gevaar. De wedstrijd werd degelijk uitgespeeld en daarmee was de vijftiende overwinning een feit.

Marli van Iperen
Foto: Ruud Schobbers

Start to Run: beginnerscursus hardlopen

MAASHORST - **Er zijn organisaties in Bernheze en de Maashorst die mooie evenementen aan het organiseren zijn voor de vele hardlopers die de gemeente rijk is. Kijk jij ook met ongeloof naar die hardlopers die ogenschijnlijk moeiteloos lopen en zou jij het hardlopen graag oppakken? Daag jezelf uit en doe mee vanaf zaterdag 16 maart bij De Keien Atletiek Uden aan de 'Start to Run'.**

Samen, maar op je eigen niveau, ga je met andere 'Start to Runners' op zeven zaterdagochtenden vanaf 9.30 uur hardlopen.
Je traint op de mooie baan van De Keien Atletiek onder begeleiding van deskundige hardlooptrainers. Na elke training krijg je huiswerk (trainingsschema's) mee, zodat je jouw conditie geleidelijk opbouwt.

ZEVEN ZATERDAGOCHTENDEN SAMEN LOPEN

Wolbert Fysio
Vanaf zaterdag 16 maart gaat de zeven weken durende voorjaarseditie van de cursus weer van start. Na zeven weken ben je in staat ongeveer 25 minuten aan één stuk hard te lopen. Wekelijks zorgt De Keien Atletiek in samenwerking met Intersport Superstore, Wolbert Fysio en een diëtiste ook voor interessante presentaties over onderwerpen als blessurepreventie, voeding, schoenen en kleding.

Na afloop is het voor deelnemers mogelijk om zich bij De Keien Atletiek aan te sluiten bij 'Run to the Start', waarbij ze in zeven weken leren zo'n 5 kilometer aan een stuk te hardlopen.
Naast een fit lichaam ontvang je huiswerkondersteuning via de app hardlopen.nl met audiocoaching, een aantal edities van het tijdschrift 'Runner's World' én een speciale voedingsgids. Je bent voor vier maanden lid van de Atletiekunie zodat je verzekerd bent tijdens de trainingen. 'Start to Run' is al jaren dé manier voor beginnende lopers om daadwerkelijk de eerste stap te zetten.

De kosten voor de zeven zaterdagen bedraagt: € 49,50.
Meer informatie en inschrijven:
www.yakultstarttorun.nl

Verspreidingsgebied:
Bernheze, Schijndel, Kern Veghel, Kern Oss, Kern Uden, Zeeland, Schaijk, Ravenstein, Langenboom, Vinkel, Geffen en Nuland

Oplage 75.000 exemplaren

ADVERTEREN IN DE FESTIVALKRANT!

Bernheze Media

ALLE REMMEN LOS

TRIBUTE TO WOODSTOCK

ADVERTENTIE MOGELIJKHEDEN:
Hele pagina € 750,- en 8 gratis vrijkaartjes á € 30,- van één dag
Halve pagina € 375,- en 4 gratis vrijkaartjes á € 30,- van één dag
Kwart pagina € 200,- en 2 gratis vrijkaartjes á € 30,- van één dag
Alleen logo € 75,-
Advertentieprijzen zijn exclusief 21% btw.

VERSPREIDING:
Week 18: 1, 2, 3 en 4 mei 2019.

MEER INFORMATIE:
verkoop@bernhezemedia.com
of 0412-795170.

Fotograaf:
Marcel van der Steen
Multiculturele Valentijnsdag
Huize Heelwijk

Evenementen

HEESCH • HEESWIJK-DINTHER • LOOSBROEK • NISTELRODE • VORSTENBOSCH

DONDERDAG 21 FEBRUARI
Ophalen oud papier buitenbied
Jonkerstraat t/m Zeelandseweg en De Zwarte Molen Nistelrode

Alpacawandeling
Leeghandseweg 12 Vorstenbosch

Boek & Babbel
Bibliotheek Heesch

Voorlezen voor kleuters + activiteit
Bibliotheek Heeswijk-Dinther

Eetpunt
Loosbroek & Heeswijk-Dinther

Taiji37vorm en Taijiwuxigong
Boeddhistisch Centrum Vorstenbosch

Informatie avond: Hospice
CC De Pas Heesch

Lezing: Luisterkind
Kloosterkapel Vorstenbosch
PAGINA 2

VRIJDAG 22 FEBRUARI
Inloopochtend BS De Beekgraaf
De Beekgraaf 60 Nistelrode

Excursie Kadastermuseum
HKK De Elf Rotten Heesch
PAGINA 5

Inloopochtend en rond-leiding OBS De Bolderik
Het Geleer 33 Heeswijk-Dinther

Reiki 1
Centrum MAIA Nistelrode

Boek & Babbel
Bibliotheek Heeswijk-Dinther

Stervensbegeleiding
Boeddhistisch Centrum Vorstenbosch

BOBZ Carnaval
Dorpshuis Nistelrode

Pronkzitting HDL
Snevelbokkenstal Heeswijk-Dinther

ZATERDAG 23 FEBRUARI
Fanfare Aurora: oud ijzer
Heesch

Inspiratiemiddag Marga Haas
Abdij van Berne Heeswijk-Dinther
PAGINA 8

Alpacafarm open
Leeghandseweg 12 Vorstenbosch

Ouderen pronkzitting HDL
Snevelbokkenstal Heeswijk-Dinther

Pronkzitting HDL
Snevelbokkenstal Heeswijk-Dinther

Robin Borneman
CC Nesterlé Nistelrode

Opening HEMA en Primera
Heesch
PAGINA 28

ZONDAG 24 FEBRUARI
Wandeltocht Team Inke
Start: De Blokhut Nistelrode
PAGINA 27

Alpacafarm open
Leeghandseweg 12 Vorstenbosch

Open dag
Hoppenbrouwers Techniek Heesch

Kinderkerk
Willibrorduskerk Heeswijk-Dinther
PAGINA 8

Koffieconcert
Kasteel Heeswijk
Heeswijk-Dinther

Inspiratiemiddag
Van Schijndel tegels Uden

Prinsenreceptie HDL
Snevelbokkenstal Heeswijk-Dinther

Kaarten VV Vogelvreugd
CC Servaes Heeswijk-Dinther

Boekverkoop 't Strôtje
Heemschuur Heesch
PAGINA 5

Uurtje Klassiek
Laverhof Heeswijk-Dinther
PAGINA 12

Voorspeelochtend Fanfare Aurora
't Dorp 138 Heesch
PAGINA 12

Carnavalsconcert
Snevelbokkenstal Heeswijk-Dinther
PAGINA 10

MAANDAG 25 FEBRUARI
Mind-Walk Monday
Natuurgebied de Maashorst

Yoga
Kloosterkapel Vorstenbosch
PAGINA 2

Autismecafé
Pieter BrueghelHuis Veghel

Film: Schapenheld
Filmhuis De Pas Heesch
PAGINA 1 EN 24

Poedja-Bardo Onderricht-Meditatie
Boeddhistisch Centrum Vorstenbosch

DINSDAG 26 FEBRUARI
Inloopochtend en rond-leiding BS 't Pallet
Steen- en Stokstraat 2
Heeswijk-Dinther

Taijiwuxigong
Boeddhistisch Centrum Vorstenbosch

Indonesische avond
Eetcafé 't Pu VOLGEBOEKT

Kienen VV Vogelvreugd
CC Servaes Heeswijk-Dinther

Guru Yoga
Boeddhistisch Centrum Vorstenbosch

Lezing: Geloof en Natuurwetenschap, Spanning of verwondering?
Parochiecentrum De Rots Berlicum
PAGINA 8

WOENSDAG 27 FEBRUARI
Inloopochtend en rond-leiding BS Het Mozaïek
Pastoor Maasstraat 15
Heeswijk-Dinther

Checkpoint
De la Sallestraat 3 Heesch

Indonesische avond
Eetcafé 't Pu VOLGEBOEKT

Ton Bons, Helderziende waarnemingen
Centrum MAIA Nistelrode

Workshop: Jong je eigen bedrijf
Bibliotheek Heeswijk-Dinther
PAGINA 14

Lezing: Adel
Heemkamer Heeswijk-Dinther
PAGINA 24

Vipassyana Meditatie
Boeddhistisch Centrum Vorstenbosch

Thema-middag Wensambulance
CC Servaes Heeswijk-Dinther
PAGINA 6

DONDERDAG 28 FEBRUARI
Herinner je wie jij bent
Centrum MAIA Nistelrode

Peuteruurtje
Bibliotheken Bernheze
PAGINA 14

Studiegroep Nagarjuna
Boeddhistisch Centrum Vorstenbosch

Indonesische avond
Eetcafé 't Pumpk VOLGEBOEKT

Eetpunt
Loosbroek en Heeswijk-Dinther

Taiji37vorm en Taijiwuxigong
Boeddhistisch Centrum Vorstenbosch

Film: A star is born
CC Nesterlé Nis UITVERKOCHT

VRIJDAG 1 MAART
Indonesische avond
Eetcafé 't Pump VOLGEBOEKT

Kaartavond KBO-Dinther
CC Servaes Heeswijk-Dinther

One Shot
De Stuik Vorstenbosch

Vier het leven... Vier de carnaval
Abdij van Berne Heeswijk-Dinther

ZATERDAG 2 MAART
Straatnaam onthulling en sleuteloverdracht
Vorstenbosch

Alpacafarm gesloten
Leeghandseweg 12 Vorstenbosch

Ver(p)lichte optocht
Loosbroek

ZONDAG 3 MAART
Bonte mêrge, playbackshow & DJ Adaro
De Stuik Vorstenbosch

Alpacafarm gesloten
Leeghandseweg 12 Vorstenbosch

Kaarten VV Vogelvreugd
CC Servaes Heeswijk-Dinther

MAANDAG 4 MAART
Optocht
De Stuik Vorstenbosch

Carnavals Bridgedrive
CC Servaes Heeswijk-Dinther

Carnafestival
Café Kreugezicht Loosbroek

Poedja-Visualisaties-Meditatie
Boeddhistisch Centrum Vorstenbosch

Voor meer informatie over de inhoud en tijden van de evenementen kunt u de agenda op onze website bekijken.
Wilt u uw evenementen op deze pagina geplaatst hebben dan kunt u deze aanmelden via onze website

www.mooibernheze.nl