HEESWIJK • DINTHER • LOOSBROEK
VORSTENBOSCH • HEESCH • NISTELRODE

De MooiBernheze krant

WEKELIJKS GRATIS HUIS-AAN-HUIS

Jaargang 9 • Week 38 • 16 september 2020

Een bijzonder jubileum voor Jan Smolenaers:
50 jaar molenaar

Vertellend en klimmend gaat Jan als snelste in de molen naar de top

Burgemeester Marieke Moorman met de broers Smolenaers; Toine en Jan bij de twee molenstenen

VORSTENBOSCH - **"Het jaar dat ik geboren ben, werd jij molenaar", begint burgemeester Moorman haar betrokken dank- en felicitatiewoord aan de jubilerende Jan Smolenaers. Een bijzondere speech voor de molenaar die op 88-jarige leeftijd een indrukwekkende lijst vrijwilligerswerk op zijn naam heeft staan. MFA De Stuik werd coronaproof gevuld met familie, vrienden en belanghebbenden die kwamen voor het 50-jarig jubileum van Jan.**

Burgemeester Moorman vertelt dat ze twee keer met Jan de molen inging, naar boven, en kreeg een aandenken mee waarvan ze de naam even kwijt is. Jan valt snel bij met de naam van het houten souvenir; de 'kam'. Een lange lijst van mooie anekdotes en momenten in het molenaarsleven van Jan volgen elkaar op. Ook de mindere werden genoemd, zoals het overlijden van de vader van Jan die door de molen het leven liet.

Het beeld van vader Smolenaers en de twee molenstenen

De burgemeester haalde ook zijn goede conditie aan. Want de verhalen die Jan vertelt, terwijl hij op zijn leeftijd behendig naar boven in de molen klimt, sluit hij af met het aanwijzen van de perfecte plek om een foto te maken vanuit het hoogste raampje in de molen én een lekker kopje koffie van zijn vrouw. Ook al praat Jan geen vreemde talen; hij heeft mensen rondgeleid die alle talen van de wereld spraken. Uiteindelijk weet hij zich bij iedereen toch duidelijk te maken.

Digitale berichten

Sinds 2008 is er een logboek, waar uit bijna alle landen van de wereld namen in staan. Honderden foto's en verhalen kreeg hij al vanuit alle hoeken van de wereld. Deze ontmoetingen leiden vaak tot mooie contacten. In 1981 bijvoorbeeld leerde Jan een Marokkaanse man kennen waar een prachtige reis met zijn gezin naar Marokko uit voortkwam.

De mooiste foto's van de molen worden met zijn simpele camera gemaakt. Maar met z'n iPhone gaan de berichten de hele wereld over. Hij initieerde al vele ontmoetingen, zoals voor het oorlogsmonument in 2015. En dit allemaal naast zijn actieve leven als vrijwilliger voor bijvoorbeeld de Buurtbus, in zijn Prinsenperiode en voor het sociale leven in Vorstenbosch.

Dankbaar

De jubilaris wilde graag een moment achter de spreekgestoelte om menigeen te bedanken. Zijn vrouw die altijd klaarstaat voor hem. De organisatie van deze dag (waarbij hij Wim Rijkers en Hein Geenen bij naam noemde). Ook Laura van Herpen, burgemeester Moorman en wethouder Wijdeven werden bedankt voor hun betrokkenheid bij de molens van Bernheze, met name voor de Vorstenbossche molen 'Windlust'. "De gemeente zorgt goed voor onze molens", geeft Jan als reden. Emotioneel besluit Jan dat hij blij is dat hij de gemeente de twee molenstenen kan terugschenken. Wel onder de voorwaarde dat ze op hun plaats blijven in Vorstenbosch.

Hierna ging een gedeelte van het gezelschap naar de molen om de twee molenstenen, die weer terug op hun plaats waren gekomen, te onthulle, bij het beeld van vader Smolenaers. De onthulling werd gefilmd en meteen daarna in MFA De Stuik, na een proost met de kruidenbitter van de molen, bekeken.

Een bijzondere dag die ondanks alle coronamaatregelen een hele mooie herinnering werd én met een nieuwe titel, die Jan kreeg van zijn vrienden van Geenen Gardening die het groen rondom de molen al sinds jaar en dag verzorgen. Jan sloot de dag af als 'Werknemer van het Jaar'.

Meer foto's:
www.mooibernheze.nl/albums

Met zijn gezin werd deze dag gevierd

Voor Bernhezenaren
Door Bernhezenaren

RESTAURANT AMON PLEIN
Folder
Vorstenbosch

VAN TILBURG
Magazine
Bernheze

WINNERSCAFÉ
Flyer
Nistelrode

BIJLAGE DEZE WEEK

Vier jubilarissen
pag. 5

Projectmanager
pag. 19

Krant deze week niet ontvangen?
info@DeMooiBernhezeKrant.nl
0412-795170

COLOFON
DeMooiBernhezeKrant

Oplage
13.100 stuks
Bezorgdag: woensdag/donderdag

Bernheze Media
Laar 28
5388 HG Nistelrode
0412-795170
info@demooibernhezekrant.nl
www.demooibernhezekrant.nl

Redactie
Rian van Schijndel
Heidi Verwijst
Milène Putters
Carlijn van de Ven
Monique van Strien

Acquisitie:
Rian van Schijndel
Ingrid van Driel-van Linder

Administratie:
Heidi Verwijst
info@demooibernhezekrant.nl
Wendy van Grunsven

Vormgeving/DTP
Monique Raaijmakers
Buro Tweevoud

Fotografie
Michel Roefs
Marcel van der Steen
Edwin Hendriks
Guus van der Valk

Advertorial

Aanlevertijden
Kopij/redactie:
maandag tot 12.00 uur.
Familieberichten:
dinsdag tot 11.00 uur.
info@demooibernhezekrant.nl
Advertenties:
verkoop@bernhezemedia.com

Bezorgklachten
info@demooibernhezekrant.nl
0412-795170

Aan de inhoud van DeMooiBernheze-Krant is alle mogelijke zorg besteed. Er kunnen echter geen rechten aan worden ontleend.
De uitgever zal geen aansprakelijkheid aanvaarden. Niets uit deze uitgave mag op enigerlei wijze worden verveelvoudigd en/of openbaar worden gemaakt zonder toestemming van Bernheze Media.

PEFC PEFC/30-31-674
WIJ LEIDEN VAKMENSEN OP Erkend leerbedrijf

Voetbalcollege met Jan van Halst in het Beneluxtheater

BERLICUM - **Donderdag 8 oktober verwelkomt het Beneluxtheater ex-profvoetballer Jan van Halst. Vanaf 19.30 uur vertelt hij in een boeiend theatercollege over de lessen die hij opdeed in zijn loopbaan, zijn doorzettingsvermogen, presteren en faalangst.**

Jan van Halst is sinds jaar en dag een vooraanstaand voetbalanalist en tegenwoordig ook motivatiecoach. De lessen die hij opdeed in zijn loopbaan gebruikt hij tegenwoordig in de praktijk bij het coachen van andere mensen. In het inspirerende theatercollege vertelt hij daar, aan de hand van interviewer Eddy van der Ley, uitgebreid en open over, met de nodige humor bovendien.

Het gaat over Co Adriaanse, Willem van Hanegem en Zlatan Ibrahimovic. Over zijn rol als voetballer bij FC Twente, als Jantje Beton op het middenveld, over zijn transfer naar Ajax (waar hij kampioen werd), over zijn korte avonturen bij Fortuna Sittard en Vitesse en over zijn rol als directeur bij oude liefde FC Twente. Voor de bezoekers is er uitgebreid de gelegenheid vragen te stellen.

Kaarten voor dit theatercollege zijn voor € 17,- te verkrijgen op www.beneluxtheater.nl.

KOOKTIP

Uiengeur

Was je handen met zout om uiengeur te verwijderen

BAKKERIJ LAMERS COLUMN

WE GAAN VOOR DE CHOCOLAMERS OKTOBERMAAND!

Door de gevolgen van Coronavirus, hebben we een moeilijke beslissing gemaakt: we gaan de lancering van ons nieuwe paradepaardje 'ijs' uitstellen tot 2021. Maar Lamers zou Lamers niet zijn wanneer we niet snel zouden schakelen (OMDENKEN) en kijken naar wat wél kan en mag.

En dat bracht ons bij een van onze andere ideeën die nog in de koker zitten, het verder uitbreiden van ons chocolade-assortiment. Onder de naam Chocolamers werken wij met Callebaut chocolade waar we nu al de bekende Ossebollen, florentines, geboorteflikken en alle decoratie van maken die u terugvindt op ons gebak. Straks in de decembermaand voeren onze chocoladeletters de boventoon, een chocoladeletter die je graag cadeau geeft of ontvangt.

> 'Gelukkig heeft pure chocolade het predikaat gezond'

Wij werken met Callebaut vanwege de hoge kwaliteit maar ook omdat zij zorgen dat de boeren, waar zij de cacaobonen van krijgen, de juiste prijs hiervoor ontvangen en alles dus ook nog eens fairtrade is. Wij willen graag weten waar onze grondstoffen vandaan komen. Zoals we dit van al onze grondstoffen willen weten en waardoor we zo transparant mogelijk kunnen zijn over onze producten. Wij weten waar ons graan vandaan komt, maar ook onze noten en rozijnen.

Dus vanaf oktober kunt u genieten van heerlijke nieuwe chocolaatjes. Met als tipje van de sluier nieuwe chocoLamers kogels met zeer verrassende vullingen zoals passievrucht en mascarpone. Verpakt in een mooie cadeaudoos om eens leuk iemand mee te verrassen.

Gelukkig heeft pure chocolade het predikaat 'gezond'.
De echte pure chocolade hebben wij ook in huis en daar dagelijks een stukje van is prima en ontzettend lekker!

Geniet van een mooie nazomer!

Melvin Snellen
de Bakkers Lamers

Creatieve en culinaire activiteiten bij de Eijnderic

CREA-LAB (Kids)
In ons CREA-lab vind je alle creatieve activiteiten voor kinderen! Binnenkort van start:

Workshop Graffity, zaterdag 26 september 10.00-11.30 uur
Graffiti voor kinderen is echt heel leuk om te doen! Samen met je vrienden of vriendinnen je naam op doek! Hoe chill is dat? Wij zorgen voor alle materialen.

Kijk op onze website voor alle andere Kidsworkshops, zowel creatief, koken als typen!

Culinair
Kookclub Heeswijk
Vind je het leuk om eens per maand met een aantal mensen een drie- of viergangenmenu te koken? En daarna gezellig samen aan tafel te gaan? Meld je dan aan! We passen de menu's die je gaat maken helemaal aan jouw wensen aan.

Wist je dat je bij de Eijnderic ook workshops kunt volgen die te maken hebben met je gezondheid zoals 'koolhydraatarm eten' en 'bakken zonder suiker'? Onze gediplomeerde docente vertelt je er alles over. Kijk op onze website onder 'categorie gezondheid'.

Keramiek – nieuws!
Ties Lowes geeft nu ook keramieklessen bij De Eijnderic in Heesch. Eerder deed hij dit al op onze vestiging in Nistelrode. Op onze website vind je alle informatie over de lessen. Heel veel succes Ties!

EDUCATIEF EN CREATIEF CENTRUM DE EYNDERIC
www.eijnderic.nl

de PAS
Bekijk het hele programma op www.de-pas.nl/agenda/theater

COLUMN

DeMooiBernhezeKrant vindt het belangrijk aandacht te besteden aan Wereld Alzheimerdag. Deze dag vindt plaats op 21 september en daarom heeft de redactie Marianne Jacobs uit Nistelrode gevraagd een column te schrijven over dit onderwerp. Dit doet ze al jaren over haar moeder die Alzheimer heeft. Kijk voor meer verhalen op haar blog openjeogenvooralzheimer.wordpress.com.

Open je ogen voor Alzheimer: ZAKDOEK?

‘Ze heeft totaal geen idee wat ze moet doen’

“Goedenavond allemaal, alles goed?” Een aantal bewoners drinkt een bakje koffie op het pleintje van de gesloten afdeling waar mijn moeder alweer 3,5 jaar woont. De een steekt joviaal zijn hand op, een ander kijkt me wat argwanend aan. Allebei hebben ze geen idee dat we elkaar al maanden minstens twee keer per week zien. Ik loop richting de woonkamer, maar blijf netjes in de deuropening staan, coronaregels. Mijn moeder zit aan tafel en staart gedachteloos naar haar kopje koffie. Ze kijkt wat verwilderd omhoog als ik enthousiast “dag mama!” roep. Ze ziet me en er verschijnt een stralende lach op haar gezicht. “Ach, ons Jo!”, zegt ze. Bijna goed. Dat Jo haar negentigjarige zus is, neem ik op de koop toe...

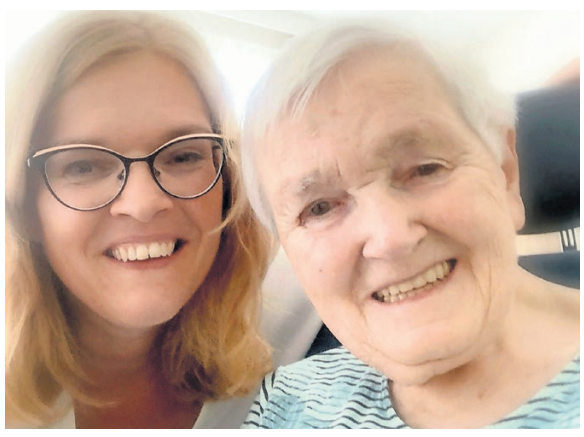

Tien minuten later ben ik weer haar Marianneke. We zitten in haar kamer en ik vraag of ze een leuke dag heeft gehad. Een flinke niesbui is het antwoord. We moeten allebei lachen en ik pak vlug een zakdoek als er een snottebel verschijnt. “Hier, snuit je neus maar.” Mijn moeder kijkt verbaasd naar het lapje stof alsof ze nog nooit zoiets heeft gezien. Vroeger liep ze bijna scheef van de zakdoeken die ze in haar onafscheidelijk keukenschortje bewaarde, maar die tijd is voorbij. Ik houd het doekje onder haar neus, maar ze pakt het om het vervolgens netjes op te vouwen. De snottebel gaat het verliezen van de zwaartekracht. Ik pluk de zakdoek uit haar handen en vang de druppel op. “Snuit maar, mam, in de zakdoek.” Ze heeft totaal geen idee wat ze moet doen. Een handeling die ze vanaf haar kinderjaren automatisch heeft uitgevoerd, is compleet uit haar geheugen verdwenen.

Alzheimer. Deze vorm van dementie laat iemand levend verdwijnen. Soms langzaam, vaak te snel en nog altijd onomkeerbaar. De eerste fase van Alzheimer ligt ver achter ons. Ik zag mijn zelfstandige moeder veranderen in een onzeker mensje, continu op zoek naar houvast, naar herkenning en bevestiging. De ziekte sloeg niet alleen steeds grotere gaten in haar herinneringen en geheugen, maar ze verloor ook de controle over haar waardigheid. Dat is schrijnend om te zien. Als naaste kijk je hulpeloos toe en je neemt telkens een beetje meer afscheid.

Vandaag de dag leeft ze in een simpel hier en nu of in een ver verleden. In dit vergevorderd stadium van dementie is haar onrust een stuk minder geworden. Ze is gelukkig een makkelijke Alzheimerpatiënt. Tevreden. Dankbaar. Ik hoef haar kamer maar uit te lopen en ik zie hoe het ook had kunnen zijn; ontroostbaar zoekend, machteloos boos.

De zakdoek leg ik weg en ga weer naast haar zitten. We kijken naar een dvd van André Rieu, onze steun en toeverlaat in bange mantelzorgdagen thuis en hier op de afdeling. Vrolijke klanken vullen de kamer en mijn moeder begint te klappen. Ik geef haar een kus. “Ach lief Marianneke”, zegt ze en een dun, verrimpeld handje aait over mijn wang. Ik weet het, Alzheimer stript uiteindelijk alles, maar haar basis zit nog te diep verankerd: Liefde!”

Marianne

Maak van **Wereld Alzheimer Dag** een onvergetelijke dag!

Column Wendy

Wendy van Lijssel beschrijft op eigen wijze haar herkenbare belevenissen.

Voetbal Outside

Het zijn al tijden ráre tijden. De nieuwe abnormale samenleving en alle maatregelen die ons normale en sociale leven overhoop halen, zorgen dat een groeiende groep lijdt aan depressiviteit. Geen of minder werk, online lessen, niet meer rondhossen, dansen en springen, maar zitfeesten waarop je beleefd vanuit de verte naar elkaar zwaait. Het is er allemaal niet leuker op geworden.

‘Een team met veel stand-up comedians, met betere babbels dan benenwerk en stikveul dorst’

Voor eenieder die het zwaar heeft, heb ik een gouwe (Bas) Tip. Ga voetballen kijken. Je hoeft niet eens van de sport te houden om jezelf te vermaken met de capriolen van Heeswijk 8. Ik zou er op zondagochtend bijna mijn wekker voor zetten. Heeswijk 8, ja. Niet keigoed, maar wel hartstikke populair. Eenmaal compleet zitten er bijna net zoveel op de bank als dat er op het veld rondhollen. Humor ligt in deze niet op straat, maar in en rondom dieje dug-out.

Een team met veel stand-up comedians, met betere babbels dan benenwerk en stikveul dorst. Ze doen echt hun best, maar liggen niet wakker van een zeer negatieve einduitslag. Zelfs niet als deze in Dinther wordt opgelopen. Plezier telt. Heeswijk 8 is als Voetbal Inside, maar dan buiten; Voetbal Outside.

NESTERLÉ Cultureel Centrum

KAPSALON ROMY

In de film Kapsalon Romy krijgen drie generaties vrouwen te maken met de gevolgen van Alzheimer. Als de bejaarde kapster Stine niet haar dochter Margot, maar haar 10-jarige kleindochter Romy in vertrouwen neemt is dit het begin van een groot avontuur.

Met frisse tegenzin past oma Stine (Beppie Melissen) op haar kleindochter Romy (Vita Heijmen), omdat haar pas gescheiden dochter Margot (Noortje Herlaar) moet werken. Oma, nog steeds actief als kapster, worstelt met beginnende Alzheimer. Romy vindt het niet leuk dat ze elke dag naar de kapsalon moet, maar alles wordt anders als oma Stine haar kleindochter in vertrouwen neemt over haar toenemende verwardheid.

Dan realiseert Romy zich dat oma niet alleen op haar past, maar zij ook op oma. De band tussen de twee groeit, terwijl oma steeds meer lijkt te veranderen: ze is liever dan anders, makkelijker, en ze vertelt over haar kindertijd in Denemarken. Romy staat oma zoveel mogelijk bij in het runnen van de kapsalon, maar als dat niet langer gaat, trekt Romy haar eigen plan. Ze besluit oma's grootste wens in vervulling te laten gaan...

Regisseur Mischa Kamp (o.a. Het Paard van Sinterklaas) bewijst eens te meer een fantastische regisseur van kinderen te zijn, en levert ondanks de zware thema's - scheiding, dementie - een energieke, inspirerende en bovenal eerlijke film af.

Er kunnen maximaal 60 personen plaatsnemen in de zaal tijdens deze filmavond. Donderdag 24 september, 20.15 uur.
Tickets à € 5,- alleen te bestellen via ticket@nesterle.nl.

Nesterlé, zó dichtbij. Kom, geniet & ontmoet!

WWW.NESTERLE.NL

ZORG EN HULP

Spoed, als elke seconde telt
Alarmnummer Brandweer,
Ambulance en Politie 112
Doven en slechthorenden
spoedeisende hulp 0900-8112

Geen spoed
Brandweer 0412-458888
Politie 0900-8844
Politie doven en slechthorenden
0900-1844
Huisartsenpost 0900-8860

ONS WELZIJN
www.ons-welzijn.nl
THUISZORG PANTEIN
www.thuiszorgpantein.nl
BRABANTZORG
www.brabantzorg.eu
LAVERHOF
www.laverhof.nl

HEESCH
Huisartsen
Huisartsenpraktijk
De Vorssel
Cereslaan 2A, Heesch
0412-453798
Spoed overdag: 0412-453798
toets 1
Huisartsenpraktijk De Zwaan en van Sonsbeek
Cereslaan 2X, Heesch
0412-450802
Spoed overdag: 0412-450802
toets 1
Huisartsenpraktijk van Cruchten
Cereslaan 2C, Heesch
0412-451355
Spoed overdag: 0412-451355
toets 1
Mw. N.A.M. Hiemstra
Gildestraat 1, 0412-451380
Spoed overdag: 0412-452739
Apotheek
BENU Apotheek Heesch
open ma.-vr. 8.00-17.30 uur
zaterdag 10.00 - 11.00 uur
Hoogstraat 53, 0412-451971
Gildestraat 1a, 0412-253158
Apotheek Ceres
Cereslaan 2B, Heesch
Open maandag t/m vrijdag
8.00-18.00 uur
0412-744227

HEESWIJK-DINTHER
Huisartsen
Huisartsenpraktijk
De Vrij-Kesselaer
Plein 1969 13b, 0413-292350
Spoed overdag: 0413-292730
Huisartsenpraktijk Heilaren
Heilarensestraat 64
0413-292922
Spoed overdag: 0413-293393
Apotheek
Apotheek Heeswijk-Dinther
Plein 1969 13a
Open ma.-vr. 8.00-17.30 uur.

NISTELRODE / VORSTENBOSCH
Huisartsen
Huisartsenpraktijk De Vorssel
Beekgraaf 58a, 0412-611250
Apotheek
Apotheek Nistelrode
Open ma.-vr. 8.30-17.30 uur
zaterdag 11.00-12.00 uur.
0412-614035

LOOSBROEK
Huisartsen & Apotheek vindt u onder meer in Heeswijk-Dinther & Nistelrode. De huisartsen uit de regio draaien diensten in Loosbroek.

APOTHEKEN BERNHEZE BUITEN OPENINGSTIJDEN
Voor spoedeisende recepten bij de Regioapotheek in het Ziekenhuis Bernhoven.
0413-408780.

Verrassend Veelzijdig
HEERKENS VERS

Al ruim 20 jaar lang levert Heerkens Vers het lekkerste groente en fruit. Aan restaurants, lunchrooms, cateraars en meer. Van eetcafés tot sterrenrestaurants en van snackbars tot bistro's. Stuk voor stuk foodprofessionals die de voorkeur geven aan de allerbeste kwaliteit groente en fruit.

In ons assortiment hebben we meer dan 1.000 verschillende producten. Van paddenstoelen tot exotisch fruit, en van cressen tot zeegroenten. En daar komen nog altijd nieuwe groente- en fruitsoorten bij. Wat je vers haalt is lekker, dat is onze stelregel. Wij stimuleren daarom het eten en verwerken van seizoensproducten. Volop beschikbaar, lekkerder van smaak, gunstiger in prijs en ook nog eens beter voor het milieu.

Wij helpen graag in de voorbewerking zoals het wassen, snijden, portioneren en verpakken. De kwaliteit kunnen we garanderen dankzij onze hypermoderne machines en een betrokken team van medewerkers die elke groente- en fruitbestelling met zorg en snelheid verwerken, verpakken en uitleveren. Elke dag weer.

www.heerkensvers.nl

WINNAAR BIOZANTIUMPAKKET

Feel Good Store Sparkling
Alles om je goed te voelen

Parkstraat 8, Nistelrode
0412-201 202
info@sparkling-nistelrode.nl
www.sparkling-nistelrode.nl

Nistelrode - In DeMooiBernhezeKrant van 2 september had Feel Good Store Sparkling een kruiswoordpuzzel. Afgelopen week heeft de winnares haar prijs opgehaald. Maaike Hoogerdijk, gefeliciteerd! Het antwoord was: Hand.

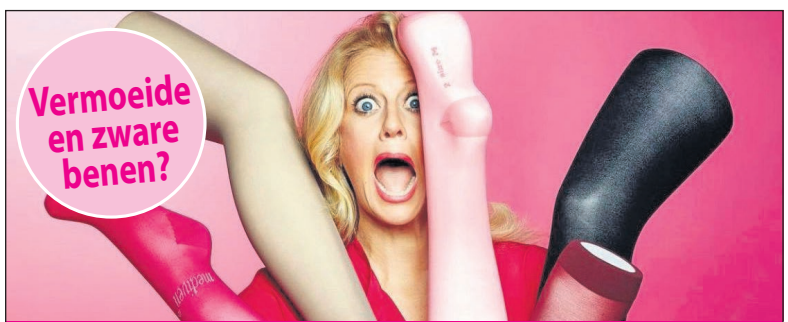

HUIDGERICHT
Huid - Oedeem - Laser

Vermoeide benen zijn bijna altijd een gevolg van een slechte bloedsomloop waarbij het bloed niet goed naar het hart terugstroomt. Een gevolg hiervan zijn onder andere spataderen. Ook kunnen er erfelijke oorzaken zijn. Iedereen kan dus last krijgen van vaatproblemen!

Huidgericht organiseert 25 september en 2 oktober een beenmeetdag in gezondheidscentrum Ceres.
Tijdens dit gratis consult wordt middels Licht Reflex Rheografie (LRR) de vultijd van de aderen gemeten. Dit geeft vervolgens informatie over de conditie van de dieper liggende aderen. Huid- en oedeemtherapeut zal de uitslag met u bespreken.

U kunt hiervoor telefonisch een afspraak maken: 073-7113193 of per email: info@huidgericht.nl
www.huidgericht.nl

De Goede Doelen Week

Heesch dankt haar sponsoren

HEESCH - **In de week van zondag 4 tot en met zaterdag 10 oktober vindt de inhaalcollecte van de eerste Goede Doelen Week plaats. Er wordt hard gewerkt om het nieuwe drukwerk en promotie gereed te maken.**

De sponsoren maken het mogelijk dat zo'n 7.000 nieuwe informatiebrieven en invulformulieren door de collectanten bij alle inwoners worden bezorgd. Omdat we nog steeds met het coronavirus rekening moet houden, wordt de bewoners gevraagd zelf hun donatie in te leveren. Dit kan op twee inzamelpunten in het centrum vanaf donderdag 8 tot en met zaterdag 10 oktober. Zowel bij de fontein in 't Dorp als op de Misse bij afhaalrestaurant Eezie worden buiten stands ingericht waar je je gift af kunt geven. Collectanten en coördinatoren van de 16 deelnemende goede doelen zijn aanwezig om jouw vragen te beantwoorden en je gift in ontvangst te nemen.

Dankzij de sponsoren is de Goede Doelen Week financieel in staat om dit jaar voor de tweede keer het drukwerk en posters in orde te maken. En omdat er wel degelijk het besef is dat de meeste van alle Heesche ondernemers het in dit coronajaar ook moeilijk hebben, wil de Goede Doelen Week hen hierbij extra hartelijk bedanken voor hun gift begin dit jaar.

> 'Over een maand is de opbrengst van de Heesche inwoners en ondernemers bekend'

Ruim 170 collectanten staan weer klaar om de bewonersbrief rond te brengen. In de komende edities van DeMooiBernheze-Krant lees je nog meer over de aanstaande collecte. Over een maand is de opbrengst van alle Heesche inwoners en ondernemers bekend. Een half jaar geleden werd nog erg optimistisch zo'n € 20.000,- 'en een bietje' voorspeld. Of dat gaat lukken...?

Voor Bernheze ontwikkeld:

www.hulpwijzer-bernheze.nl
Voor vragen op maatschappelijk, educatief terrein, zorg en welzijn

www.samsambernheze.nl
Gratis diensten voor en door dorpsgenoten

Vier jubilarissen goed voor 70 jaar vrijwilligerswerk

NISTELRODE - Met verschillende gasten en andere vrijwilligers was het een gezellig tafereel in het Zeven Eeuwenpark, vorige week woensdagmiddag. Deze locatie was buiten gekozen om de vier jubilarissen van de Zonnebloem in het zonnetje te zetten.

Mies Exters

Sjan van Eert

Tonny Wijdeven

Rieky v.d. Heijden

Rosemarie van Ark, voorzitter van de Zonnebloem Nistelrode, had voor iedereen een woordje. Maar ook Marian van Essen, districtshoofd van de Zonnebloem in deze regio, was aanwezig en vertelde dat de vrijwilligers van Zonnebloem Nistelrode een groot compliment verdienen, en een voorbeeld zijn voor vele andere afdelingen van de Zonnebloem. Nu sinds een half jaar het coronavirus woedt, is men op zoek gegaan naar andere activiteiten voor haar gasten zoals een kwis. Chapeau!

MIES EXTERS is vanaf maart 1995 vrijwilliger. Vele jaren bezocht ze zes Zonnebloemgasten en hielp zij met activiteiten. Iedereen kent Mies als een vrouw met humor. Toen de jaren voor Mies gingen tellen heeft ze een stapje terug gedaan, maar ze blijft actief en is nog steeds behulpzaam tijdens de zonneochtenden. De Zonnebloem is Mies veel dank verschuldigd en ze is dan ook terecht in het zonnetje gezet met een gouden speldje, een oorkonde, een kadobon en een bos bloemen.

SJAN VAN EERT is vanaf maart 1995 vrijwilliger. Sjan bezoekt steeds trouw haar gasten en is jaren actief geweest in de activiteitencommissie. Sjan heeft samen met Thea van Tilburg de kerst- en paasvieringen en de jaarlijke bingo georganiseerd. Activiteiten waar veel gasten van hebben genoten. Bovendien maakte Sjan deel uit van de regionale commissie die de boottocht organiseert voor de Zonnebloemgasten in de regio. De Zonnebloem is ook Sjan veel dank verschuldigd en ze is terecht in het zonnetje gezet met een gouden speldje, een oorkonde, een kadobon en een bos bloemen.

> “Een gouden speldje, een oorkonde, een cadeaubon en een bos bloemen

TONNY WIJDEVEN is sinds 1 januari 2010 vrijwilliger. Maar jaren voordat Tonny vrijwilliger werd was zij al betrokken en actief als mantelzorger van haar man. Na zijn overlijden is Tonny zonnebloemvrijwilliger geworden. Tot 2019 bezocht Tonny met regelmaat zes gasten. Vorig jaar was voor haar een verdrietige tijd, omdat kort na elkaar vier van haar gasten overleden, waar Tonny een goede band mee had. De Zonnebloem waardeert Tonny zeer en daarom verdient Tonny een zilveren speldje, een oorkonde, kadobon en een bloemetje.

RIEKY V.D. HEIJDEN is sinds februari 2010 actief als vrijwilliger. Rieky heeft een heel hechte band met haar gast. Ook tijdens activiteiten is Rieky present om te helpen en ze staat open voor nieuwe projecten. De Landelijke Vereniging stimuleerde de Zonnebloemvrijwilligers één-op-één-activiteiten te organiseren. Rieky pakte dit plan op en ging twee dagen met haar gast op stap. De Zonnebloem is Rieky bijzonder dankbaar voor haar inzet en daarom verdient ze een zilveren speldje, een oorkonde, een kadobon en een bloemetje.

Ook was er nog kort aandacht voor Anny Jacobs, helaas de 25 jaar niet volgemaakt als vrijwilliger, maar wel in 1995 begonnen en is nu sinds enkele jaren gast. Zij ontving dan ook een mooie bos bloemen.

DE ZONNE BLOEM

Meer foto’s:
www.mooibernheze.nl/albums

Nationale Ziekendag

HEESCH - **De tweede zondag van september is het jaarlijks Nationale Ziekendag. Een dag waar de Horizon traditiegetrouw bij stilstaat. Ook dit jaar zijn er weer veel bloemetjes rondgebracht als steuntje in de rug. De plantjes zijn mede mogelijk gemaakt door De Rank Bloemen & Decoratie. Heel veel dank daarvoor!**

Dat het krijgen van zo'n bloemetje erg gewaardeerd wordt, bleek wel uit de reacties die je kunt lezen op de Facebookpagina van de Horizon: "Hartelijk dank daarvoor, het is heel mooi. Super bedankt voor de mooie attentie. Dank jullie wel, altijd leuk als iemand aan je denkt." Hier doen we het voor! *Horizon Heesch*

Gezellig met pannenkoeken voor de Zonnebloemgasten van HDLV

HEESWIJK-DINTHER/LOOSBROEK/VORSTENBOSCH - **Vanwege de coronacrisis is het lastig om activiteiten te organiseren voor de gasten van de Zonnebloem. Hoe kun je ze benaderen? Een telefoontje of een bezoekje is op dit moment het enige wat kan.**

Toch kwam het idee bij het bestuur om de mensen een leuke middag te bezorgen. Pannenkoeken bakken leek het bestuur een mooi en goed plan. Zo gezegd, zo gedaan!

Een gezellige hectische middag

Afgelopen weekend gingen de vrijwilligers van de vier kernen dan ook aan de slag om in totaal 450 pannenkoeken te bakken. Een hele organisatie, maar met hulp van velen en van verschillende sponsoren (onder andere Halte 5 en Coop), is het zeker gelukt.

De vrijwilligers van Heeswijk waren uitgenodigd bij De Meierijsche Museumboerderij om daar de pannenkoeken te bakken en te verpakken. In Dinther, Loosbroek en Vorstenbosch werd de ruimte beschikbaar gesteld door vrijwilligers.
Het was een gezellige, hectische middag. Iedereen kan terugkijken op een drukke maar zeker plezierige dag. Hopelijk hebben de pannenkoeken gesmaakt!

Toch hoopt het bestuur dat er zo snel mogelijk weer leuke activiteiten georganiseerd kunnen worden. Om deze activiteiten te organiseren is er natuurlijk ook geld nodig.

Hopelijk kan het bestuur van de Zonnebloem HDLV dan ook in oktober rekenen op jouw stem bij Rabobank ClubSupport.

Video Design Lunenburg
Uw kostbare 'oude' 8 mm film op dvd
Jhr. Speelmanstraat 22
Heeswyk
06-22066338

Bezoek
mooiBernheze.nl
www.mooibernheze.nl
INFORMEERT, BOEIT EN INTERESSEERT

hypotheken - verzekeren
vermogen - pensioenen
Peter van den Elzen
Financieel Advies
Kerkstraat 10
5476 KC Vorstenbosch
06 17 59 10 97
petervandenelzenfa.nl

Mooi KBO Bernheze

KBO HEESCH
Bewegen en elkaar ontmoeten

Foto: **Ton Vrijsen**

Wandelen op donderdagochtend

HEESCH - **Nadat als gevolg van de coronapandemie het wandelen een aantal maanden niet is doorgegaan, heeft KBO Heesch de wandelingen sinds een aantal weken weer opgestart.**

Er was weer behoefte aan om samen door middel van het wandelen te bewegen en elkaar te ontmoeten. Wandelen kan met inachtneming van de coronaregels goed plaatsvinden.

Soms moet de organisatie de deelnemers er wel op wijzen om voldoende afstand te houden. Onbewust vergeet men het zo nu en dan. Maar meestal gaat het goed.

Ook daarom heeft de organisatie besloten om op de donderdagmorgen in drie groepen te wandelen van gemiddeld zeven tot negen deelnemers. Dit gaat goed, en als proef is besloten om vanaf heden tot 1 oktober om 9.00 uur te starten met wandelen. Als dit goed bevalt zal voortaan met het verzetten van de klok, tijdens de zomertijd om 9.00 uur en tijdens de wintertijd om 9.30 uur gestart worden. Vertrek is vanaf CC De Pas.

Mocht je interesse hebben om met KBO Heesch mee te wandelen, zorg dan dat je er bijtijds bent, want de wandelaars vertrekken op tijd!

KBO-Dinther kaart en kient weer

HEESWIJK-DINTHER - **Gelukkig kan en mag er weer gekiend en gekaart worden in CC Servaes. In oktober is het echter zo druk met KBO-activiteiten dat er wijzigingen zijn ontstaan wat de speeldata betreft.**

Kienen
De eerstvolgende keer is het kienen op woensdag 30 september om 13.30 uur. Hiermee vervalt de datum in oktober.

Ook niet-leden zijn van harte welkom

Kaarten
KBO-Dinther heeft maandelijks een kaartavond én een kaartmiddag. Voor de maand oktober gelden nu de datums vrijdag 2 oktober om 19.30 uur en woensdag 7 oktober om 13.30 uur.

Natuurlijk zijn ook niet-KBO-leden welkom. Maar voor ieders bestwil is het uitermate van belang de Covid-19 regels in acht te nemen. Door de kartrekkers word je nader geïnformeerd over het aangepaste verloop van de middag of avond. Geniet ervan!

Collectieve bouwplannen 55plus: grote behoefte, maar stagnatie door ontbreken van woningbouwlocaties

BERNHEZE - **De gemeente Bernheze is het laatste decennium actief en succesvol geweest met een tiental collectieve bouwplannen (CPO) in de kernen. Dit jaar en de komende jaren lijkt de ontwikkeling van bouwplannen voor ouderen en starters door meerdere oorzaken te stagneren.**

De collectieve bouwplannen die vorig en dit jaar in de kernen Heesch en Nistelrode zijn opgeleverd, werden twee tot drie jaar geleden ontwikkeld. Sindsdien ontbreken geschikte bouwlocaties voor collectieve woningbouw in beide kernen door een groot gebrek aan zowel gemeentelijke als particuliere bouwgrond, zo ook in Heeswijk-Dinther. Het overleg hierover, dat begin dit jaar met de gemeente plaatsvond, is door diverse omstandigheden (waaronder de coronapandemie), uitgesteld naar september. Op de onlangs geactualiseerde lijst van 55plus belangstellenden voor collectieve woningbouw staan vanaf 2017 veertig namen van inwoners van de beide kernen. Die willen op korte termijn collectief bouwplannen ontwikkelen en realiseren, maar hebben niet de mogelijkheid. In Heeswijk-Dinther zijn dat zo'n dertig inwoners. Nodig is dat voor collectieve 55plus woningbouw op korte termijn zowel inbreidingslocaties als bouwlocaties in nieuwbouwwijken beschikbaar komen, gezien de grote vraag en behoefte om levensloopbestendige en duurzame gelijkvloerse woningen voor de doelgroep 55plus te bouwen.

'De CPO-initiatiefgroep blijft zich inzetten voor de realisatie'

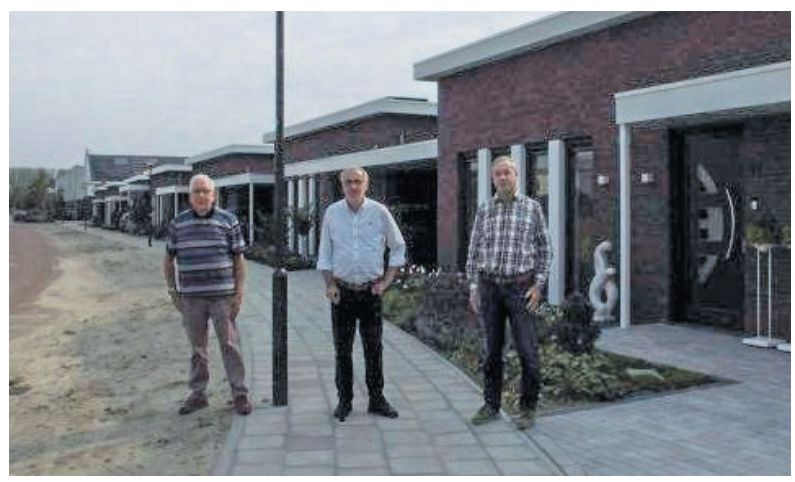

V.l.n.r.: Henk Verschuur, Jan Heijmans en Jan Matena

De CPO-initiatiefgroep blijft zich hiervoor inzetten, daarbij gesteund door de Overleggroep Ouderen Bernheze (OOB). Die dringt al jaren bij de gemeente Bernheze aan om meer te bouwen voor ouderen (koop en huur) én voor collectieve woningbouw meer CPO bouwlocaties beschikbaar te stellen.

Informatie en/of reactie:
jan.matena@hotmail.com

CPO initiatiefgroep 55plus Heesch-Nistelrode, Jan Matena, Jan Heijmans en Henk Verschuur.

Pure Song geeft concert in Kasteel Heeswijk

HEESWIJK-DINTHER - **De zangeres en de gitarist van Pure Song geven zondag 20 september een concert in de Wapenzaal van Kasteel Heeswijk.**

Op het programma staan Engelse songs van onder andere Fleetwood Mac, Amy Winehouse en Joni Mitchell. Ook Nederlandse liedjes van Boudewijn de Groot en Wim Sonneveld komen aan bod. Rekeninghoudend met de anderhalve meter kunnen er maximaal 30 luisteraars in de Wapenzaal.
Tijd: zondag 20 september van 12.00 tot 13.00 uur.
Plaats: Kasteel Heeswijk, Kasteel 4 in Heeswijk Dinther.
Entree voor het kasteel: € 11,-.
Gasten kunnen een rondgang door het kasteel maken en tevens naar het concert luisteren.
Reserveren: www.kasteelheeswijk.nl.
Het is ook mogelijk om aan de kassa een kaartje te kopen.

Pure Song: Hetty en Mario

Voor meer informatie kijk op www.puresong.nl.

Ties Lowes exposeert in Amsterdam

NISTELRODE - **Bij De Eijnderic in Nistelrode is Ties Lowes inmiddels een bekende, daar startte hij zijn tweede seizoen boetseren. In Heesch geeft Ties op de woensdag keramieklessen. Daarnaast is Ties ook landelijk bekend met zijn portretten in 3D. Aankomend weekend is hij één van de geselecteerden bij de tentoonstelling 'de Muze' in Loods 6 in Amsterdam.**

Ties: "Ik vind het een enorme eer dat mijn beeld is uitgekozen. Eigenlijk is het een beeldhouwwerk in hout.
Dat hout bewerkte ik op een speciale manier waardoor er kleurverschil is ontstaan. Het typisch wit-geschminkte uiterlijk van een Chinese geisha komt er goed in naar voren."

Het beeld van Ties is onderdeel van de tentoonstelling 'De Muze' die is georganiseerd door Stichting De Nederlandse Portretprijs. Tijdens de tentoonstelling worden lezingen gehouden en geven de kunstenaars zelf ook mini-colleges. Volgens de organisatie zal het een boeiend weekend worden waarin kunstwerken, wetenschap en opinies elkaar verrijken.

'De Muze': van 18 t/m 20 september te zien in Loods 6 in Amsterdam. Kaartjes zijn beschikbaar aan de deur, € 2,- per stuk.

CS De Wevers blaast carnaval 2020-2021 af

NISTELRODE - **Carnavalsstichting De Wevers heeft het moeilijke besluit genomen om alle activiteiten die zij organiseert ten behoeve van het openbaar carnaval in Nistelrode voor seizoen 2020-2021 te annuleren. Dit betekent dus dat er komend seizoen ook geen nieuwe Prins gekozen zal worden en er geen Weverszittingen zullen zijn.**

De vele activiteiten die jaarlijks worden georganiseerd door CS De Wevers brengen de nodige voorbereidingen en contractuele afspraken met zich mee.
Door de onzekere situatie rondom Covid-19 in Nederland en de daarbij behorende maatregelen, vindt CS De Wevers het niet verantwoord om activiteiten te gaan ontplooien. De activiteiten voor de jeugdige Wevers en Weverinnekes zullen, zover als mogelijk, wel doorgaan en er zal een aangepaste editie van de Weverskrant worden uitgebracht.
Het bestuur van De Wevers hoopt op begrip van alle Wevers en Weverinnekes voor dit onvermijdelijke besluit en hoopt dat volgend seizoen, tijdens het 55-jarige jubileum, het carnavalsfeest weer groots gevierd kan worden!

Toneelvereniging Efkes Jonger is op zoek naar nieuwe leden

NISTELRODE - **Kinderen leren spelenderwijs toneelspelen, zingen en dansen. Je hoeft er niet goed in te zijn, als je er maar plezier in hebt! Dat vindt toneelvereniging Efkes Jonger het belangrijkst. Efkes Jonger repeteert op woensdagavond van 18.30 tot 19.30 uur in zaal 't Tramstation.**

Gedurende het jaar werkt de toneelvereniging samen naar een eindpresentatie toe.

Lijkt jou dat ook leuk en ben je minimaal 8 jaar (in verband met tekst lezen en leren), dan ben je van harte welkom om twee lessen vrijblijvend te komen kijken of mee te komen doen. Daarna beslis je of je wilt blijven.

Wist je trouwens dat er ook oudere kinderen (tot 18 jaar) lid zijn van Efkes Jonger? Dus ook jongeren zijn van harte welkom!
Voor meer informatie kun je contact opnemen met de docente, Mariëlle Dams; marielle.dams@outlook.com.
Tot snel bij deze gezellige club!

BERNHEZEFAMILIEBERICHTEN

Na een leven dat gekenmerkt werd door eenvoud, hartelijkheid, bezorgdheid en liefde is plotseling van ons heengegaan ons pap, schoonvader en trotse opa

Riny Cuijpers

echtgenoot van

Annie Cuijpers-van Dijk †

Hij overleed in de leeftijd van 75 jaar.

Kinderen en kleinkinderen

De afscheidsdienst heeft plaatsgevonden op maandag 14 september.

Lectio Divina: Hoe leer je dat?

HEESWIJK-DINTHER - **Norbertijn Joost Jansen geeft op zaterdag 26 september een inleiding in de Lectio Divina-methode. In de kerk van de Abdij van Berne is er op deze dag de mogelijkheid om samen met hem deze oude methode nieuw leven in te blazen.**

Lectio Divina is de manier van bijbellezen die in de kloosters is ontwikkeld. Het is een meditatieve wijze van omgaan met de tekst. Bij het lezen van de Bijbel gaat het er niet om of je alles snapt wat er precies bedoeld wordt. Het gaat erom of je erdoor veranderd wordt naar het beeld van God dat in je gelegd is: licht en leven, vrede en recht, liefde en trouw.

We willen dat we beter begrijpen wat er staat. We verlangen ook dat de tekst zijn geheim prijsgeeft. Maar hoe passen we de boodschap toe op ons dagelijks leven, anno 2020? En tenslotte: Kunnen we ook met deze tekst bidden?

Op deze dag geeft Joost Jansen een inleiding in de methode met praktische oefeningen voor het lezen en interpreteren van bijbelteksten. Hij zegt hierover: "Er is niets mooiers dan mensen te leren om niet met je hersenen te lezen en te spreken, maar met je hart. Dat wil ik op deze dag bereiken."

Lectio Divina: hoe leer je dat?
Tijd: 10.00 tot 16.00 uur
Plaats: Abdij van Berne in Heeswijk-Dinther
Kosten: € 25,- per persoon, inclusief koffie/thee en eenvoudige lunch
Aanmelden via:
activiteiten@bernemedia.com.

Let op: Aanmelden is verplicht. In verband met de richtlijnen van het RIVM is er een beperkt aantal plaatsen beschikbaar. Abdij van Berne houdt rekening met de anderhalve meter per persoon en stelt desinfectiemiddelen beschikbaar.

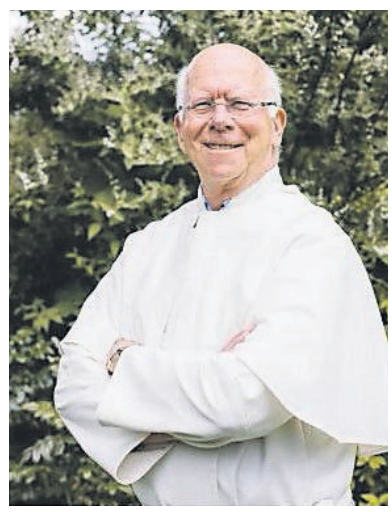

Joost Jansen

Themaviering Vredesweek

HEESCH/NISTELRODE/VORSTENBOSCH - **Vrede lijkt vanzelfsprekend. Niets is minder waar. Het vraagt onze blijvende aandacht. Zeker in een tijd van verharding in onze eigen samenleving en non-stop geweld elders. Maar het kan anders.**

Sterker nog, dat gebeurt al! In deze coronatijd voelen we meer onderlinge verbondenheid en is er veel solidariteit. Mensen verlangen weer naar contact met buurtgenoten die tot nu toe een vreemde voor ze zijn. Of willen vredesactivisten ver weg graag een hart onder de riem steken door ze een bemoedigende en hoopgevende boodschap te sturen. Als je goed om je heen kijkt zie je dat op veel plekken moedige mensen zijn die zich met vallen en weer opstaan blijven inzetten voor vrede.

Tijdens de nationale Vredesweek van 19 tot en met 27 september, dé actieweek voor vrede van PAX, laat deze organisatie al meer dan 50 jaar samen met duizenden mensen zien dat het ook anders kan.

Grote veranderingen beginnen vaak klein, in onze eigen straat en buurt. Graag zet parochie De Goede Herder vrede ook dit jaar weer op de kaart, en wel op zaterdag 26 september met een themaviering om 19.00 uur in de Petrus' Banden kerk in Heesch.

Om onze in coronatijd nieuw gevonden solidariteit te vieren en te bidden dat het een duurzame solidariteit betreft die niet verdwijnt wanneer het 'normale leven' weer kan worden hervat. Jij bent hierbij van harte welkom!

Een donatie aan vredesorganisatie PAX (Utrecht) kun je doen via: NL03 TRIO 0390 5150 00.

'Grote veranderingen beginnen vaak klein, in onze eigen straat en buurt'

Reacties 'Wa'n Skôn foto'

Reactie op de foto van week 36: **"Ik kreeg op donderdagmorgen een telefoontje van Harrie Rijkers. Hij herkende op de foto zijn opa en oma en heeroom Harrie. Dit waren de ouders van moederskant; Driek Gabriëls en Trui van de Ven. Trui kwam van de 'Rekt'. Heeroom was een zoon van Driek en Trui. Zaterdag belde Rieky van de Wetering-Gabriëls mij op en herkende ook haar opa, oma en heeroom. Als aanvulling wist Rieky te vertellen dat heeroom als broeder Servatius in Namen, België in een klooster werkzaam is geweest."**

Reactie op de foto van week 34: **"Tot mijn verbazing kreeg ik een mailtje van Martien van de Akker (de bakker) waarin alsnog werd gereageerd op de foto van vier weken terug. Wat was ik blij! Op deze foto staan Bertus Welten en Stien van den Broek. Stien is een dochter van Martinus en Dien van den Broek, een tante van Martien."**

Rien van de Graaf

Wa'n skôn foto...

Wie, wat, waar en wanneer

NISTELRODE - Met regelmaat verschijnt in DeMooiBernhezeKrant een foto, waarvan de Heemkunde Nistelvorst geen informatie heeft.

Heb jij gegevens over deze foto, dan stelt de Heemkundekring het op prijs als je dat laat weten. Je kunt informatie sturen aan hkknistelvorst@gmail.com of bellen met 06-33587468. Als er juiste informatie ontvangen wordt, zullen we het via deze krant weer laten weten.

Anita Fransen

Controleverklaringen NOW-1

Vanaf 7 oktober kunnen organisaties die gebruik hebben gemaakt van NOW-1 een verzoek indienen om de subsidie definitief vast te laten stellen. Wat betreft de benodigde verklaringen zijn er maar liefst vier varianten (drie van een accountant en een van een eventuele andere derde). Welke verklaring benodigd is, hangt af van de omvang van de aangevraagde subsidie, of de organisatie normaal ook al controleplichtig is (in verband met het grootteregime voor de jaarrekening) en of de aanvraag op concernniveau of op het niveau van de werkmaatschappij is aangevraagd.

Bij een voorschot kleiner dan € 20.000,- en een vaststelling kleiner dan € 25.000,- onderzoek door UWV. Bij een voorschot tussen € 20.000,- en € 100.000,- en een vaststelling tussen € 25.000,- en € 125.000,- dient een derdenverklaring te worden overlegd. Inlevertermijnen: Verantwoording vanaf 7 oktober 2020, derdenverklaring vóór 24 maart 2021.

Bij een voorschot hoger dan € 100.000,- en een vaststelling hoger dan € 125.000,- dient een onderzoek plaats te vinden door een accountant. Daarbij hangt het van het totale bedrag van subsidie af en of de organisatie controleplichtig is of niet, wat voor soort verklaring moet worden afgegeven.
Inlevertermijnen: Verantwoording vanaf 7 oktober 2020, accountantsverklaring vóór 30 juni 2021.

Fransen ACCOUNTANCY & ADVIES

Voor meer informatie kunt u bij ons terecht.

Benedictuslaan 8 - 5343 NB Oss
06-28636086
info@faara.nl - www.faara.nl

VOOR EEN PERSOONLIJK ADVIES OP MAAT

Eerste voorstelling seizoen CC Nesterlé goed verlopen

Rob Scheepers brengt eigen stijl ten tonele

NISTELRODE - **CC Nesterlé startte het seizoen met de voorstelling 'Gulzig' van cabaretier Rob Scheepers. Het was zijn tweede try-out en nu al was de voorstelling heel compleet en stond als een huis. CC Nesterlé had kosten nog moeite gespaard om Rob toch in staat te stellen zijn voorstelling te spelen. Zelfs tweemaal op dezelfde avond met telkens 60 mensen publiek op voldoende afstand van elkaar.**

Rob leek het allemaal niet te deren. In een sneltreinvaart met de nodige bravoure liet hij vooral heel herkenbare persoonlijke zaken de revue passeren. De lach zat hem vooral in de bijzinnen en de verborgen woordgrappen. Daarnaast was er veel herkenbare zelfspot zoals zijn onverzadigbaarheid, onhandigheid en verborgen angsten. Als publiek herken je die onmiddellijk bij jezelf en lach je eigenlijk om jezelf.

Rob Scheepers

Tekst: **Hans van Uden** Foto: **Marcel van der Steen**

De man/vrouw verschillen en de verbazing daarover zijn natuurlijk dankbare onderwerpen en Rob maakt hier dan ook veelvuldig gebruik van. Aan niets is te merken dat hij een beginnend cabaretier is: hij heeft een eigen stijl ontwikkeld die vooral gekenmerkt wordt door vriendelijk cynisme, zelfspot en tomeloze energie. Wat mogelijk nog ontbreekt zijn de rustmomenten in de voorstelling, en de verdieping. Complimenten voor CC Nesterlé die het met al haar vrijwilligers toch mogelijk gemaakt heeft om deze voorstelling door te laten gaan, ondanks alle coronamaatregelen. Het geeft maar weer eens aan hoe belangrijk het is dat kleine theatervoorzieningen in dorpen blijven bestaan. Alleen al omdat cabaretiers zoals Rob Scheepers kunnen laten zien wat ze te bieden hebben. In dit geval heel veel.

Meer foto's op
www.mooibernheze.nl/albums

Straatfoto van de week

Guus van der Valk

BERNHEZE - Vrijwillig fotograaf Guus van der Valk levert de straatfoto van de week aan. Een foto met een kort artikel erbij. Deze week is Guus in Vorstenbosch.

V.l.n.r. Gijs, Teun, Arno, Rick, Hein en Hans

Freddy met olifant

"Meestal op de fiets door Bernheze zoekend naar de Straatfoto van de week, en tegenwoordig ook digitaal via Facebook, kom ik een post tegen van de Pierenslikkers via een van de oud-Prinsen, Hein Geenen. In de post wordt verteld dat ze gezellig worstenbroodjes hebben gebakken om te verkopen, de opbrengst is voor de carnavalsvereniging. 'Kom lekkere worstenbroodjes of eieren halen op het Meester Loeffenplein tussen 17.00 en 19.00 uur. Vijf oud-Prinsen en de nieuwe staan voor jullie klaar!' Dat is natuurlijk een buitenkansje om vijf prinsen op de foto te krijgen...

De volgende dag toog ik naar Vorstenbosch, parkeer mijn fiets bij mijn ouders en loop naar het Meester Loeffenplein. Daar op de hoek bij Rita en Ton, ook wel bekend van Geenen Diervoeders, staat een gigantische opblaasbare olifant met een van de oud-Prinsen Freddy in een jokerspak. Hij kijkt naar me en zegt: 'Oh, da's er een die wel worstenbroodjes lust.' (Voor wie me kent, mijn postuur snelt mijn reputatie altijd voorbij, haha). Maar in plaats van worstenbroodjes kom ik toch echt voor een foto en een verhaal. Ik loop verder en voor de dierenwinkel staat een simpel kraampje met daarachter vijf Prinsen. Allemaal netjes in witte bloes en stropdas en met een zwart hoedje op. Ze staan netjes anderhalve meter uit elkaar, maar als ik mijn camera omhoog trek, springen ze als jonge hinden nog even een stukje verder van elkaar af. Het ziet er komisch uit, maar wat wil je ook met vijf carnavalsexprinsen... Ik merk na mijn eerste foto's dat mijn instellingen verkeerd staan en de foto's overbelicht zijn. Even aanpassen… En dan draait een busje zijn achterkant op de 'stoep' zo voor het kraampje. Het is een oud-Prins, Hans van der Velden. Hij koopt meerdere pakketten worstenbroodjes en eieren, zet ze in de bus en is er weer vandoor! Dankzij hem heb ik geen vijf, maar zes prinsen op de foto!"

Mooi& AAN HET WERK

Kersouwe zoekt nieuwe vrijwilligers voor techniekgroep

HEESWIJK-DINTHER - **Natuurtheater de Kersouwe heeft het - alternatieve - theaterseizoen afgesloten, maar kijkt uiteraard al weer vooruit naar 2021.**

Voor de techniekgroep kan het natuurtheater nog wel wat nieuwe helpende handjes gebruiken. Werken bij de techniekgroep betekent dat je ondersteunt bij de op- en/of afbouw van voorstellingen in De Kersouwe.

Maar ook dat je mooie voorstellingen ziet in onze bossen en werkt met professionele apparatuur. En het belangrijkste… dat je in een gezellig team terechtkomt!

We vragen een inzetbaarheid van minimaal 6 dagdelen per seizoen (los van workshops en oefenen). De opbouw van een voorstelling start meestal rond 13.00 uur en eindigt rond middernacht. Hierbij worden shifts gemaakt qua indeling.

Je helpt dan onder meer met laden en lossen van materialen, met de opbouw van licht en geluid, en werkt samen met de technici van een artiest. En natuurlijk zorgen we rond etenstijd voor een goede maaltijd.

Heb je interesse om aan te sluiten? Stuur dan een mail naar techniek@kersouwe.nl

Christon Infra

We zijn dringend en per direct op zoek naar

MACHINISTEN
INFRAWERKERS

Voor meer informatie: www.christon-infra.nl

Reageren kan naar administratie@christon-infra.nl
of via 06-12780816 of 06-51575325.

Goede verloning conform de CAO bouw en infra.

Heilige Stokstraat 8 - Heeswijk-Dinther - www.christon-infra.nl

BEZORGER GEZOCHT!

Een baantje met lichaamsbeweging
Niet alleen jongeren vanaf 13 jaar, maar ook volwassenen kunnen natuurlijk wekelijks op pad met DeMooiBernhezeKrant. Bijlages worden extra vergoed!

NISTELRODE - 243 kranten
€ 8,51 per week

Boestestraat, De Hoef, De Leibeek, Hoogstraat, Julianastraat, Kromstraat, Over den Dries, Raadhuisplein, Toniesplein, Veerstraat en Wilheminastraat.

De MooiBernheze krant

INTERESSE?
Mail of bel voor meer informatie naar 0412-795170 of bezorging@bernhezemedia.com en vraag naar Heidi.

ATELIER TOON HORNMAN

Opheffings-uitverkoop

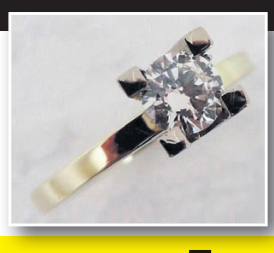
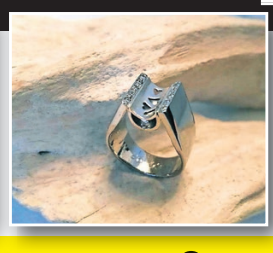

50% korting
OP BESTAANDE COLLECTIE

Geldig tot en met vrijdag 27 november

Na deze dag gaan de deuren van Atelier Toon Hornman definitief sluiten.

Gewijzigde openingstijd: vrijdag: 9.30 - 20.00 uur

Christinastraat 4 - 5384 KL Heesch - 0412-452087

Juwelier Toon Hornman gaat genieten van zijn pensioen

Profiteer nog een paar maanden van de korting op het gehele assortiment

HEESCH - **Na 40 jaar werkzaam te zijn geweest als goud- en edelsmid, gaat Toon Hornman de werkzaamheden afbouwen richting zijn pensioen. Toon zat al als 18-jarige achter de werkbank en heeft in de loop der jaren een groot aantal vakdiploma's gehaald.**

Wist je dat veel mooie carnavalsonderscheidingen van carnavalsclubs uit Bernheze gemaakt zijn door deze vakman? Ook tekende Toon voor het ontwerp en de uitvoering van onder ander 'De Gouwe Kreuge' en 'De Hisse Misser'.

In het verleden heeft Toon veel restauratiewerkzaamheden uitgevoerd, veel opdrachten van antiquairs uit heel Nederland gekregen en op dit moment is hij veelal bezig met het vermaken van wat oudere gouden sieraden tot mooie moderne stukken.

Toon: "Ik heb twee rechterhanden, ben enorm creatief en vind nog zoveel dingen leuk om te doen. Ik heb bijvoorbeeld een aantal wat oudere auto's waar ik nog graag aan wil klussen. Ik kom mijn tijd wel door, hoor!"

Het gehele assortiment is nu afgeprijsd, dus kom een keertje langs! De winkel is uitsluitend nog op vrijdag van 9.30 tot 18.00 uur geopend en op dinsdag tot en met donderdag ben je ook van harte welkom, dan echter alleen op afspraak.

Vrijdag 27 november is de winkel voor het laatst open, dus maak snel een afspraak!

De jas is De Hisse Misser.
Door Toon ontworpen en gemaakt

ÉMINENCE ORGANICS wint Dutch Beauty Award

WINNAAR DUTCH BEAUTY AWARD 2020

'Beste Beauty Salon Behandeling 2020'

VORSTENBOSCH - De Dutch Beauty Award is de meest felbegeerde Beautyprijs van Nederland. Paul en Annelies startten een kleine vier jaar geleden met het importeren van Éminence Organics voor de Beauty Professional. Een mooi en logisch verlengstuk van Annelies Medi Spa, wat al een kleine dertig jaar bestaat.

Haar in de loop der jaren opgebouwde netwerk en skills vanuit de praktijk komen Annelies goed van pas in het begeleiden van andere salons. Daarbij fungeert Annelies Medi Spa ook als Experience Center en versterken beide bedrijven elkaar enorm.
Er wordt niet alleen een natuurlijke en effectieve productlijn verkocht, ze hebben er een totaalconcept omheen ontwikkeld, waaronder het winnende 'Organic Touch Treatment'.

Annelies: "Deze bijzondere, resultaatgerichte en effectieve behandeling hebben we in samenwerking met de Green Touch Education gerealiseerd. De juryleden waren unaniem onder de indruk."

> "Een gezonde huid realiseren met de ultieme kracht van de natuur

Wat maakt deze behandeling zo bijzonder?

Een gezonde huid realiseren met de ultieme kracht van de natuur, dat is de missie van het concept. Door de puurheid, maar zeker ook door de zeer werkzame ingrediënten van Éminence Organics, ondergaat de huid een transformatie. Terwijl de bijzondere massagetechnieken verhardingen en verklevingen opheffen en de energie weer laten stromen, dringen de ingrediënten diep in de huid om hun werk te doen. Ontgiften, voeden, hydrateren, verbeteren van de doorbloeding en verwijderen van dode huidcellen door zachte fruitzuren. De diverse texturen en geuren zorgen onderwijl voor een intense beleving en welzijn. Niet te vergelijken met een traditionele schoonheidsbehandeling.

V.l.n.r.: Tine Lafaire, organisator Dutch Beauty Award, Annelies Aarts en Britt Aarts, officemanager van Éminence Nederland

Éminence Organics is uitgegroeid tot een volwassen en gewaardeerd professioneel skin care merk in Nederland en België, en kan zich meten met de grote merken. Het van origine Hongaarse groene merk opereert al vanaf de jaren negentig vanuit Vancouver en is daar veelvuldig award winnaar.

Paul en Annelies zijn trots op deze erkenning en bekroning in Nederland en samen met hun betrokken team bouwen ze verder aan de toekomst van hun handelsonderneming onder de naam A & P Nature Brands. Binnenkort wordt op dezelfde locatie een educatieruimte gerealiseerd, om het groeiende bedrijf op één plek te kunnen onderbrengen in het mooie Brabantse land en van waaruit ze zowel de consument als de beautyondernemer kunnen bedienen. Vol mooie toekomstplannen en aansluitend op de wensen van de consument van morgen. Voor ervaringen met resultaat.

Benieuwd naar de Organic Touch Treatment? Neem contact op met Annelies Medi Spa via 0413-343674 of medispa@annelies-aarts.nl.

ÉMINENCE ORGANIC SKIN CARE HUNGARY · SINCE 1958

Annelies Medi Spa

Hondstraat 10, Vorstenbosch
0413-34 36 74
medispa@annelies-aarts.nl
www.annelies-aarts.nl

Aanbiedingen geldig zolang voorraad strekt.
Druk- en zetfouten voorbehouden.

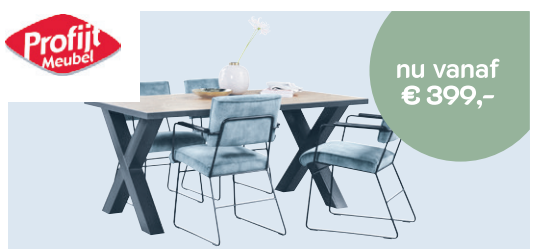

Eettafel Silvares
i.c.m. Salido stoelen. Verkrijgbaar vanaf € 119,- per stuk.

Keuken Koch
Actieprijs op basis van geplaatste opstelling.

Boxspring Tender
Stijlvol, gedurfd en comfortabel in alle facetten.

Verbruggen
keukens • slapen • wonen • accessoires

www.verbruggenoss.nl
Frankenweg 27, 5349 AP Oss | Ma. gesloten
Di. t/m Wo. 10.00 - 18.00 uur | Do. 10.00 - 21.00 uur
Vr. 10.00 - 18.00 uur | Za. 10.00 - 17.00 uur | Zo. 12.00 - 17.00 uur

COLUMN

Marijke

VluchtelingenWerk Nederland

Vrijwilligers Vluchtelingenwerk Bernheze stellen zich voor

VOOR- EN ACHTERNAAM: **MARIJKE VAN DOOREN-JANSSENS**
WOONPLAATS: **HEESWIJK-DINTHER**
FUNCTIE BIJ VLUCHTELINGENWERK: **TAALCOACH**

Hoe lang werk je al bij Vluchtelingenwerk?
"Ik werd al sinds augustus 2016 bij VluchtelingenWerk."

Waarom ben je begonnen?
"Ik ben begonnen omdat er behoefte aan was, ik tijd ervoor had en ik het zinvol vind."

Wat houdt je werk in, globaal in enkele zinnen.
"Ik help met taal, door te praten en te laten praten over alledaagse dingen en daarbij de regels uit te leggen. Onbekende woorden leg ik met handen en voeten uit door deze uit te beelden of te tekenen."

Wat vind je leuk aan het werk?
"Ik vind het interessant om met mensen uit andere culturen te praten en ook meer over de Nederlandse taal na te denken."

Wat vind je minder leuk aan het werk?
"Eigenlijk helemaal niets."

Hoeveel tijd per week/maand ben je hiermee bezig?
"Ik ben elke week anderhalf uur met één cliënte en een uur met een andere cliënte bezig. Plus de reistijd, van Dinther naar Heesch en Nistelrode."

Welke karaktereigenschappen zou iemand moeten hebben om deze functie te bekleden?
"Je moet interesse hebben en daarnaast geduld. Ook dien je een normale ABN-taalbeheersing te hebben en natuurlijk moet je goed kunnen luisteren."

Waarom zou iemand deze functie moet bekleden?
"De meeste vluchtelingen spreken uitsluitend met mensen in hun eigen taal, zoals familie en lotgenoten. Het is belangrijk om met Nederlanders te praten en Nederlandse gewoonten en omgangsvormen te leren kennen."

Wil je zelf nog iets kwijt?
"Het zou veel beter zijn om de taal via werk of stage te leren, in combinatie met taalonderwijs. Er gaat veel talent verloren door de taal op de eerste plaats te stellen, vóór er sprake is van werk."

VluchtelingenWerk is altijd op zoek naar vrijwilligers, maatschappelijke begeleiders en taalmaatjes. Wil jij ook een steentje bijdragen? Neem dan contact op met Marianka Finke, 0412-456909 of bernheze@vluchtelingenwerk.nl.

'Nazomeren' bij Wereldwinkel Nistelrode

Volop nieuwe artikelen in dé fairshop van Bernheze

NISTELRODE – **Wie een dezer dagen Wereldwinkel Nistelrode binnenstapt ontdekt weer mooie nieuwe artikelen. In de recent verbouwde winkel aan het Raadhuisplein maken de vrijwilligers bij het ruime assortiment altijd plaats voor de thema-artikelen. De komende periode is het thema in de winkel 'nazomeren' waarbij het accent ligt op 'van gezellig buiten naar gezellig binnen'. Natuurlijk allemaal coronaproof.**

Anke en Annie, de vaste inkoopsters van Wereldwinkel Nistelrode: "Mensen gaan langzaamaan weer wat meer tijd binnen doorbrengen. We hebben een nieuw assortiment interieurspullen in onze winkel om de uurtjes met vrienden en familie figuurlijk gezellig aan te kleden, denk hierbij aan mooie plaids en matten voor aan de muur. Ook hebben we mooie manden gekocht die in elk interieur prachtig zullen staan.
Daarnaast hebben we onlangs mooie 'gold plated' sieraden ingekocht; sieraden die zeker niet onderdoen voor gouden sieraden, maar die een stuk goedkoper zijn omdat er slechts een laagje goud over de basis is gegoten."

EEN BEKEND GEZICHT

De vrijwilligers hebben na de coronaperiode weer hun plek in de winkel ingenomen en hebben er sinds 14 september een nieuw gezicht bij. Fenne, student aan de Hogeschool van Arnhem en Nijmegen, is namelijk begonnen als stagiaire. Bestuurslid Anja Fleischeuer: "Afgelopen jaar zijn we een nieuwe weg ingeslagen, samen met Bernheze Media. Het advies en de uitwerking op het gebied van marketing en communicatie leverden een mooie nieuwe huisstijl op. Wij bedanken Bernheze Media voor het mooie resultaat." Tijdens deze metamorfose van huisstijl en winkel werd al kennisgemaakt met Fenne die het gezicht werd van dé fairshop van Bernheze. Nu neemt ze een adviserende rol bij deze winkel op zich, op het gebied van marketing en communicatie.

Tenslotte doet Anja nogmaals een oproep aan mensen die de Wereldwinkel, haar missie en visie een warm hart toedragen. "We hebben echt meer mensen nodig, om onder andere de winkel te bemannen. Dus heb je zin om op vrijwillige basis je tijd te besteden in een mooie winkel en een gezellig team? Dan horen wij graag van je!"

WERELDWINKEL NISTELRODE
DE FAIRSHOP VAN BERNHEZE

Meer weten over Wereldwinkel Nistelrode?
www.wereldwinkelnistelrode.nl

PUZZEL MEE & WIN!

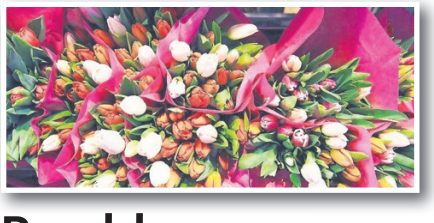

Bos bloemen t.w.v. € 15,-

BLOEMSIERKUNST Ari-Jenne NISTELRODE - HEESCH

Weijen 7 - Nistelrode
0412-611397 - nistelrode@ari-jenne.nl
't Dorp 13 - Heesch
0412-451848 - heesch@ari-jenne.nl

Beantwoord onderstaande vragen (de antwoorden zijn te vinden in deze krant) en dan komt er een woord uit de letters in de rode vakjes. Stuur voor aanstaande maandag 21 september 12.00 uur het antwoord naar info@demooibernhezekrant.nl en wie weet mag jij een bos bloemen op gaan halen bij Bloemsierkunst Ari-Jenne.

1. Jan Smolenaers vierde het jubileum van 50 jaar als...?

2. Wat kun je bij Wereldwinkel in Nistelrode?

3. Over welke ziekte, die haar moeder heeft, schrijft Marianne Jacobs?

4. Van welke band heet het tweede album Next?

5. Welke lekkernij ontvingen gasten van de Zzonnebloem HDLV?

Winnaar vorige week:
Dennis van de Wijngaard
Het antwoord was:
RADIO

JUMBO AARDAPPELEN

Alle soorten
2 zakken à 3 kilo

2 VOOR 5.-

EXTRA GOEDKOOP

SLAGERSGEHAKT

Gemengd, gekruid of rundergehakt
Per 500 gram

~~3,99~~ - ~~4,39~~

3.25
Kiloprijs 6,50

EXTRA GOEDKOOP

ZALMFILET ZONDER HUID

Schaal 2 stuks

~~6,50~~

5.50

EXTRA GOEDKOOP

VERANTWOORDE KWEEK asc GECERTIFICEERD ASC-AQUA.ORG
ASC-C-0007

CAMPINA MELK OF YOGHURT

3 pakken à 1 liter

~~3,45~~ - ~~5,43~~

3 VOOR 3.-

EXTRA GOEDKOOP

KIES & MIX FRUIT

Pitloze witte of rode druiven
bak 500 gram, Blauwe bessen
bakje 125 gram, Elstar appelen zak 1 kilo
of Zespri Kiwi sungold schaal 3 stuks

3 VOOR 4.99

EXTRA GOEDKOOP

HAK GROENTEN IN POT

M.u.v. 4-packs
4 potten à 330-370 gram

~~4,56~~ - ~~8,52~~

4 VOOR 3.-

EXTRA GOEDKOOP

JUMBO SNELFILTERMALING OF KOFFIEPADS

2 verpakkingen à 250-1000 gram
of à 36-56 stuks

1+1 GRATIS*

EXTRA GOEDKOOP

GROLSCH, HERTOG JAN, BRAND OF BAVARIA HERFSTBOCK

Alle soorten
2 multipacks of losse flessen
of blikken à 30-50 cl

2 HALEN 1 BETALEN*

EXTRA GOEDKOOP

Geen 18, geen alcohol

** 1+1 gratis: 50% korting op de totaalprijs van 2 producten. Alle combinaties mogelijk.*
2 halen 1 betalen: 50% korting op de totaalprijs van 2 producten. Alle combinaties mogelijk.

Geldig t/m di 6 oktober 2020

Jumbo Wiegmans Heesch, Schoonstraat 8
Jumbo Nistelrode, Parkstraat 10

Hallo JUMBO

PRAKTISCHE INFORMATIE

De Misse 6, Postbus 19
5384 ZG Heesch
Tel.: 0412-45 88 88
Voor storingen in openbare ruimte buiten openingstijden:
06-53 94 65 69
gemeente@bernheze.org
www.bernheze.org

Gemeentehuis
Maandag t/m vrijdag: 8.30-12.30 uur
Woensdag: 8.30-19.00 uur
De gemeente werkt op afspraak

Milieustraat
De Morgenstond 4
Heeswijk-Dinther, tel.: 0412-45 88 88
woensdag 13.00-18.00 uur
vrijdag 13.00-18.00 uur
zaterdag 8.30-14.00 uur

Groendepots
Fa. Van Schaijk, Berghemseweg 13
Nistelrode
Fa. Dijkhoff, Lariestraat 25
Heeswijk-Dinther
woensdag: 13.00-18.00 uur
zaterdag: 8.30-14.00 uur

AGENDA

24 september 2020
Raadsvergadering
Online via www.bernheze.org

31 oktober 2020
Duurzame Huizen Route

7 november 2020
Duurzame Huizen Route

VACATURE

We zijn op zoek naar:
- Medewerker veiligheid

Meer info en solliciteren op www.werkeninnoordoostbrabant.nl

OPROEP STEMBUREAULEDEN

Tweede kamer verkiezingen 17 maart 2021

Op 17 maart 2021 zijn er Tweede Kamerverkiezingen. Wij zijn op zoek naar stembureauleden en tellers. Lijkt je dit leuk, meld je aan!

Corona
Ook bij de verkiezingen in maart 2021 houden wij rekening met de coronamaatregelen. Wij maken onder andere gebruik van gezichtsbescherming, wegwerphandschoenen, kuchschermen en handdesinfectiemiddelen.

Aanmelden en vergoeding
Wij hebben juist nu extra mensen nodig! Wil je je opgeven?
Doe dit dan vóór 1 november via: https://bernheze.mijnverkiezing.nl/mijnverkiezing/auth/register.

Vervolgens krijg je een e-mail van Procura om je persoonsgegevens door te geven. Vul je rekeningnummer met IBAN in voor het uitbetalen van de vergoeding.

Vergoeding
Stembureaulid: € 225,- (hele dag)
Teller: € 60,- (één avond)

Nadat wij alle aanmeldingen hebben ontvangen, krijg je op tijd bericht of je wel of niet op een stembureau geplaatst kan worden.

Training
Wij vragen ieder lid of teller om een verplichte training te volgen. Het is belangrijk dat je op de hoogte bent van het hele verkiezingsproces.

Belangrijk
Vraag jezelf af of je gezond bent en niet tot een risicogroep behoort. Wij verwachten namelijk niet dat de corona dan over is.

Vragen?
Heb je een vraag? Stuur dan een e-mail naar verkiezingen@bernheze.org.

Ga ook voor een schone buurt

Helaas zien we nog steeds dat PMD-zakken op het verkeerde moment aan de kroonringen worden gehangen.

Het is niet de bedoeling om een zak buiten te zetten als de inzameling net is geweest of het nog dagen duurt tot de volgende inzameling.

Dat is vervelend voor de buurt en degenen die dagen op de afvalzakken uitkijken. Bewaar de PMD-zakken de andere dagen van de week in uw huis, schuur of berging. Daarmee voorkomt u zwerfafval, ongedierte en overlast in uw buurt.

Is het een ophaaldag voor PMD-afval?
Hang dan uw PMD-afvalzakken op de ophaaldag voor 7.30 uur aan een kroonring op een lantaarnpaal in de buurt van uw huis. Gebruik alleen de officiële PMD-afvalzakken.

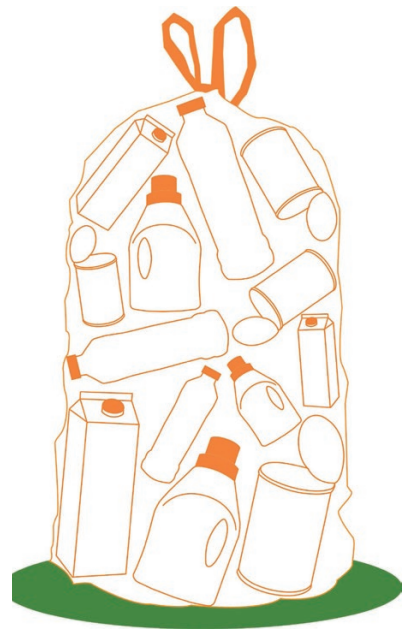

Hang uw PMD-afvalzakken op de ophaaldag voor 7.30 uur aan een kroonring

RAADSVERGADERING

Op 24 september vindt er een raadsvergadering plaats in de raadzaal van het gemeentehuis. Vanwege de coronamaatregelen is publiek niet toegestaan.
U kunt de vergaderingen wel live volgen via www.bernheze.org of op een ander tijdstip terugkijken. De agenda en stukken vindt u op www.bernheze.org.

Heeft u vragen of wilt u meespreken over een onderwerp dat op de agenda staat, neem dan contact op met de griffie via griffie@bernheze.org.

Op de agenda:
- Tennispark Loosbroek
- Renteloze lening vv HVCH
- Concept bod Regionale Energie Strategie (RES) Noordoost Brabant
- Nota reserves en voorzieningen 2020
- Herfinanciering leningenportefeuille over 2020
- Vaststellen bestemmingsplan Laag-Beugt ong. (naast 3c), Heeswijk-Dinther
- Vaststellen bestemmingsplan Nieuwe Erven ong. (naast 53), Heesch
- Vaststellen bestemmingsplan Uitbreiding huisartsenpraktijk Heilaren, Heilarensestraat 64, Heeswijk-Dinther
- Vaststellen bestemmingsplan Jonkerstraat 1, Heesch
- Vaststellen wijzigingsbesluit gemeenschappelijke regeling Veiligheidsregio Brabant-Noord

Plastic verpakkingen, blik en drankkartons in dezelfde zak

Houd 1,5 meter afstand, ook als je op bezoek gaat bij familie of vrienden.

alleen samen krijgen we corona onder controle

OFFICIËLE BEKENDMAKINGEN

Wilt u op de hoogte blijven van de bekendmakingen uit uw buurt? Meld u op www.overheid.nl aan voor de e-mailservice. U hoeft alleen uw e-mailadres en postcode(gebied) in te vullen.

Voornemen ambtshalve wijziging adresgegevens

Uit onderzoek is gebleken dat de volgende personen niet meer wonen op het adres in de gemeente Bernheze waar zij volgens de Wet basisregistratie personen staan ingeschreven. Het onderzoek van de afdeling Burgerzaken leverde geen resultaat op. Het college van burgemeester en wethouders van de gemeente Bernheze is van plan het bijhouden van hun persoonsgegevens ambtshalve te beëindigen. Dit kan voor hen grote persoonlijke en/of financiële gevolgen hebben. Het formele besluit tot uitschrijving wordt gepubliceerd op de gemeentepagina's in deze krant.

- Exerescu, Bogdan Ştefan, geboortedatum: 10-07-1986
- Dimitrova, Vera Konstantinova, geboortedatum: 03-01-1982
- Givulescu, Iulian Eugen, geboortedatum: 08-06-1968
- Fîntînaru, Marius Costel, geboortedatum: 03-08-1983
- Boshamer, Benjamin Albert Johannes, geboortedatum: 28-11-1994
- Książek, Dominik Krzysztof, geboortedatum: 18-09-1995
- Ciacîru, Bogdan, geboortedatum: 16-12-1986
- Canhoto Pedras, Luis Miguel, geboortedatum: 02-10-1995

Heeft u informatie over de verblijfplaats van deze personen of heeft u vragen, neem dan contact op met het de afdeling Burgerzaken van de gemeente Bernheze via (0412) 45 88 88 of gemeente@bernheze.org.

Besluit ambtshalve wijziging adresgegevens

De volgende personen wonen niet meer op het adres waar zij volgens de Wet basisregistratie personen staan ingeschreven. Dit blijkt uit het adresonderzoek van de afdeling Burgerzaken. Het college van burgemeester en wethouders van de gemeente Bernheze heeft daarom besloten om hun persoonsgegevens niet meer bij te houden en hen uit te schrijven uit Nederland. Hierop volgt een inschrijving in het RNI (Registratie Niet Ingezetenen) met onbekende verblijfplaats.

- Postolache, Vasile,
  Geboren op: 13-04-1980
  Besluitdatum: 10-09-2020
- Rotariu, Dumitru,
  Geboren op: 18-10-1974
  Besluitdatum: 10-09-2020

Procedures 4b en 7a zijn van toepassing.

Met vragen kunt u contact opnemen met de afdeling Burgerzaken van de gemeente Bernheze, telefoon (0412) 45 88 88 of gemeente@bernheze.org.

Algemene Plaatselijke Verordening (APV)

Evenementenvergunningen

Het college van burgemeester en wethouders heeft een vergunning/ontheffing verleend aan:

- Stichting Anja voor Ghana voor het organiseren van een garagesale op 17 oktober 2020 van 10.00 tot 18.00 uur op terrein aan de overzijde van Mozartlaan 39, Heesch. De Mozartlaan (vanaf de Franckstraat tot aan de Sweelinckstraat) is gedurende de snuffelmarkt afgesloten voor alle verkeer behalve voetgangers. De beschikkingen zijn verzonden op 14 september 2020.

Procedures 1a, 4a en 7a zijn van toepassing.

Melding klein evenement

In overeenstemming met artikel 2:25, lid 2 onder g, van de APV Bernheze 2018 is een melding gedaan door:

- Buurtvereniging 'Onze Loop' voor het organiseren van Hollandse Spelen van 13.00 tot 19.00 uur op diverse locaties aan de Elzenseloop/ Eeuwelseloop, Heesch.
  De toestemming is verzonden op 10 september 2020.

Procedures 1a, 4b en 7a zijn van toepassing.

Melding maken uitweg

Er is melding gemaakt op grond van artikel 2:12 lid 1 onder a van de APV Bernheze 2018, voor:

- het maken van een uitweg aan de Heideweg, 5472 LC kadestraal nr. F 105, in Loosbroek
- het verbreden van een uitweg aan de Wijststraat 21, 5384 RA, in Heesch
- het maken van een 2de uitweg aan de Achterstraat, 5388 TP kadestraal nr B 1839, in Nistelrode.

Deze meldingen zijn op 7 september 2020 geaccepteerd en verzonden.

Procedures 1a, 4a en 7a zijn van toepassing.

Verkeersbesluit

Het college van burgemeester en wethouders heeft de volgende verkeersbesluiten genomen:

- Opheffen en instellen verkeersmaatregelen voor nieuwe inrichting van de traverse Heeswijk-Dinther.
- Tijdelijke afsluiting voor vrachtverkeer in de Balledonk e.o. Heeswijk-Dinther tijdens werkzaamheden Hoofdstraat.

Procedures 1a, 4b en 7a zijn van toepassing.

Wet milieubeheer

Algemene maatregel van bestuur

De volgende meldingen als bedoeld in artikel 8.40 van de Wet milieubeheer (melding Activiteitenbesluit) zijn ingekomen:

Heeswijk-Dinther

- Laverdonk 9a
  Veranderen rundveehouderij/ akkerbouwbedrijf

Procedures 1a en 6 zijn van toepassing.

Wet algemene bepalingen omgevingsrecht

Reguliere procedure

Ontvangen aanvragen voor een omgevingsvergunning

Loosbroek

- Dorpsstraat 30
  Verbouw woning
  Datum ontvangst: 04-09-2020

Heeswijk-Dinther

- Donkeren Dijk 3
  Handelen in strijd met regels ruimtelijke ordening t.b.v. aanbouw woning(mantelzorg)
  Datum ontvangst: 10-09-2020

Nistelrode

- Grote Heide 12
  Handelen in strijd met regels ruimtelijke ordening (tijdelijk) t.b.v. realisatie verzamelgebouw
  Datum ontvangst: 10-09-2020

Procedures 1a en 6 zijn van toepassing.

Besluiten

De volgende omgevingsvergunningen zijn verleend. Deze besluiten treden daags na verzending van het besluit in werking.

Heeswijk-Dinther

- Balledonk ong.sectie C nr.5853 links naast nummer 42
  Oprichten woning
  Verzenddatum: 07-09-2020
- Kilsdonkseweg 3a
  Oprichten tuinkamer en handelen in strijd met regels ruimtelijke ordening
  Verzenddatum: 04-09-2020
- Heilarensestraat 22
  Bouw garage met carport en handelen in strijd met regels ruimtelijke ordening
  Verzenddatum: 08-09-2020
- Nobisweg 24
  Van rechtswege verleende omgevingsvergunning voor het handelen in strijd met regels ruimtelijke ordening t.b.v. vernieuwen woning en plaatsen tijdelijke woonunit
  Verzenddatum: 24-08-2020
- Hoofdstraat 100
  Van rechtswege verleende omgevingsvergunning voor bouw 2 appartementen (wijziging eerder verleende vergunning)
  Verzenddatum: 24-08-2020
- Baron van den Bogaerdelaan 7
  Realisatie opbouw aan achterzijde woning en handelen in strijd met regels ruimtelijke ordening
  Verzenddatum: 10-09-2020

Vorstenbosch

- Rietdijk 5
  Van rechtswege verleende omgevingsvergunning voor uitbreiden/verbouwen woonhuis
  Verzenddatum: 24-08-2020
- Dorpsrand 50
  Van rechtswege verleende omgevingsvergunning voor plaatsen hekwerk
  Verzenddatum: 01-09-2020

Heesch

- Vinkelsestraat sectie F 1174 naast nr.40
  Bouw vrijstaand woonhuis
  Verzenddatum: 08-09-2020
- 't Dorp 6
  Verbouw van aanbouw aan woning
  Verzenddatum: 10-09-2020
- Burgemeester van Hulstlaan 23
  Verbouw woning
  Verzenddatum: 10-09-2020

Procedures 1a, 4a en 7a zijn van toepassing.

De volgende omgevingsvergunningen zijn verleend. Omdat deze besluiten leiden tot een onomkeerbare situatie, treden ze zes weken na verzending van het besluit in werking.

Nistelrode

- Loosbroekseweg 31
  Kappen 2 witte Berken (dood)
  Verzenddatum: 10-09-2020

Procedures 1a, 4a en 7a zijn van toepassing.

Besluit Verdagen beslistermijn

Voor onderstaande omgevingsvergunning is de beslistermijn verlengd met 6 weken. Dit besluit zal daags na verzending in werking treden.

Heesch

- Vosbergstraat 5
  Restaureren/verbouwen woonboerderij en handelen met gevolgen voor beschermde monumenten
  Verzenddatum: 08-09-2020

Heeswijk-Dinther

- Plein 1969 nr.11
  Bouw commerciele ruimte(s) en oprichten 13 appartementen
  Verzenddatum: 09-09-2020

Procedures 1a, 4a en 7a zijn van toepassing

Besluit omgevingsvergunning genomen door de Omgevingsdienst Brabant Noord:

Nistelrode

- Loosbroekseweg 48
  Wijzigen voorschrift op verleende omgevingsvergunning d.d. 10-02-2014

Voor alle informatie kunt u contact opnemen met de Omgevingsdienst Brabant Noord.

PROCEDURES

Openingstijden zie colofon

Inzage

Procedure 1a

U kunt de stukken gedurende zes weken tijdens openingstijden op afspraak inzien in het gemeentehuis in Heesch.

Procedure 1b

U kunt de stukken gedurende zes weken tijdens openingstijden op afspraak inzien in het gemeentehuis in Heesch en raadplegen op www.bernheze.org of www.ruimtelijkeplannen.nl.

Inspraak

Procedure 2

Iedereen kan binnen zes weken na publicatiedatum met een schriftelijke inspraakreactie aan het college van burgemeester en wethouders van Bernheze reageren op de stukken. Neem voor het indienen van een mondelinge inspraakreactie contact op met de betreffende afdeling.

Zienswijze

Procedure 3a

Belanghebbenden kunnen binnen zes weken na publicatiedatum schriftelijk een zienswijze indienen bij het college van burgemeester en wethouders van Bernheze. Neem voor het indienen van een mondelinge zienswijze contact op met de betreffende afdeling.

Procedure 3b

Iedereen kan binnen zes weken na publicatiedatum een schriftelijke zienswijze indien bij het college van burgemeester en wethouders van Bernheze. Neem voor het indienen van een mondelinge zienswijze contact op met de betreffende afdeling.

Bezwaar

Procedure 4a

Belanghebbenden kunnen binnen zes weken na verzenddatum van dit besluit bezwaar indienen bij het college van burgemeester en wethouders van Bernheze. Het bezwaar heeft geen schorsende werking.

Procedure 4b

Belanghebbenden kunnen binnen zes weken na publicatiedatum van dit besluit bezwaar indienen bij het college van burgemeester en wethouders van Bernheze. Het bezwaar heeft geen schorsende werking.

Beroep

Procedure 5a

Belanghebbenden kunnen binnen zes weken na publicatiedatum van dit besluit beroep indienen bij de sector bestuursrecht van de rechtbank, Postbus 90125, 5200 MA 's-Hertogenbosch. Het beroep heeft geen schorsende werking. Er zijn griffierechten verschuldigd.

Procedure 5b

Belanghebbenden kunnen binnen zes weken na publicatiedatum van dit besluit beroep indienen bij de Afdeling bestuursrechtspraak van de Raad van State, Postbus 20019, 2500 EA 's-Gravenhage. Het beroep heeft geen schorsende werking. Er zijn griffierechten verschuldigd.

Bezwaar-/beroepsmogelijkheid

Procedure 6

Er zijn geen bezwaar-/beroepsmogelijkheden.

Voorlopige voorziening

Procedure 7a

Belanghebbenden kunnen, gelijktijdig met een ingediend bezwaar- of beroepschrift, de voorzieningenrechter van de rechtbank verzoeken om een voorlopige voorziening te treffen. Er zijn griffierechten verschuldigd.

Procedure 7b

Belanghebbenden kunnen, aanvullend op een ingediend beroepschrift bij de Afdeling bestuursrechtspraak van de Raad van State, de voorzitter van de afdeling verzoeken om een voorlopige voorziening te treffen. Er zijn griffierechten verschuldigd.

Reageren

In een schriftelijke reactie moeten staan: de datum, de naam en het adres van degene die reageert, een omschrijving van het onderwerp, de reden waarom u bezwaar/zienswijze/bedenking indient en uw handtekening.

Informatie voor de KERNEN

Column Rebecca Latupeirissa

gemeentedichter

Een altijd brandende kaars
en een eiland gevuld met liefde

Het zachtste wordt geëerd
de natuur begeerd.

Als een rots in de branding en nog even te gaan
vestig ik hier, liever hier mijn bestaan
Ik voel me thuis bij jou
er is niets meer

Niets in het gezicht, dat zich vasthoudt
Ik ben hier, jij bent hier
een eiland gevuld met liefde

met materiaal voor een huis
het gefluister van instincten
zorgeloos, geen ruis

Een beet van een vrucht
verrijkt met heerlijkheid, een zoete adem blijft.

Ik kijk in de vergezichten
vogels willen eten
en even zweven
boven de oceaan

dit kennende,

een hart gevuld
met liefde, euforie en levendigheid

De immense ruimte, die vrijheid.

D66 CPO-Projecten in Bernheze

Ton Linders, D66 Bernheze

Iedere inwoner van deze gemeente kan inzage hebben in de actuele structuurplannen van de gemeente Bernheze. Woningbouwcoöperaties en projectontwikkelaars kunnen bouwopdrachten verwerven of daarvoor plannen indienen, bestemd voor bouwlocaties met een bouwbestemming in het gemeentelijk structuurplan. Voor elk bouwplan stelt de gemeente haar voorwaarden. Particulieren kunnen bouwplannen indienen in bijvoorbeeld projecten in het kader van Ruimte voor Ruimte. Ook op lokale bouwpercelen binnen grotere bouwprojecten kan individueel gebouwd worden.

De laatste jaren zijn ook verschillende bouwprojecten gerealiseerd (vaak kleinschalige projecten van tien tot twaalf woningen) binnen een CPO-verband.

CPO is de afkorting van Collectief Particulier Ondernemerschap. Een CPO is een collectief van personen/particulieren die in gezamenlijkheid voor zichzelf een huis willen bouwen. Zij vormen een stichting of vereniging waarvoor in een notariële akte statuten worden vastgelegd. Indien een geschikte bouwlocatie binnen het gemeentelijk structuurplan gevonden wordt met een bouwbestemming, neemt de CPO-stichting initiatieven voor een (kleinschalig) bouwproject en dient daarvoor een bouwaanvraag in bij de gemeente. De gewenste bouwlocatie kan in principe grondbezit zijn van de gemeente, maar ook van een particuliere eigenaar. Een van de voorwaarden is dat de uitvoering van het bouwproject onder deskundige leiding plaatsvindt.

Voordelen voor het bouwen in CPO-verband zijn: één architect, één notaris, één aannemer en de gezamenlijke inkoop van materialen (bijvoorbeeld keukens, zonnepanelen, verwarmingsapparatuur, et cetera).
In de gemeente Bernheze zijn de laatste jaren al diverse CPO-projecten gerealiseerd. Vooral medioren, senioren, maar ook starters passen in de doelgroep voor een CPO-project. D66 is grote voorstander van deze vorm van particuliere woningbouw.

VVD Privacy

Mark van de Ven, raadslid VVD

Privacy is een groot goed. Het wordt zelfs alsmaar belangrijker dat uw persoonlijke gegevens ook privé blijven. Denk bijvoorbeeld aan oplichting via internet of identiteitsfraude. Maar steeds vaker ook plaats ik kanttekeningen bij de AVG (Algemene Verordening Gegevensbescherming).

Onze gemeente mag ons als raad soms niet juist of volledig informeren. Als u een misdrijf pleegt, verliest u wat mij betreft voor een deel uw recht op privacy. Maar nee hoor, de AVG beschermt u. In sommige gevallen had met meer openheid misschien zelfs een drama voorkomen kunnen worden, maar het krampachtig vasthouden aan de regeltjes lijkt belangrijker.

Daarnaast horen we dagelijks in het nieuws dat er weer bij een groot bedrijf of overheidsinstantie persoonlijke informatie is gelekt, gestolen of gehackt. Er is één geluk: U kunt uw gegevens weer terugkopen op een of andere louche marktplaats. Dat u dan weet wie de dader is doet er niet toe, deze heeft toch recht op zijn privacy...
En wist u dat u bij ieder bedrijf kunt opvragen welke gegevens ze van u hebben opgeslagen? Deze informatie zijn ze zelfs verplicht aan u te verstrekken. Maar één frauduleus mailtje naar een bedrijf onder uw naam en alles wordt netjes opgestuurd.

En het is toch raar dat miljoenen kijkers een voetballer geblesseerd het veld zien verlaten, maar dat de club dan niet mag vertellen wat hij mankeert.

Privacy is belangrijk en het is goed dat deze wettelijk beschermd wordt. Maar het wordt hoog tijd om eens zeer kritisch te kijken naar de ongewenste neveneffecten.

Lokaal Samenwerking in de Maashorst ?

Frans van de Ven, raadslid Lokaal

Is het gedaan met de regionale eensgezindheid? Het Brabants Dagblad kwam met de mededeling dat de Maashorst de eenheid definitief laat varen en in het nieuwe besturingsmodel de gemeenten Uden en Landerd (straks: gemeente Maashorst) de lead gaan nemen.

De andere deelnemers, Oss en Bernheze, kunnen dan op contractbasis diensten laten verrichten. Dit is vooral ook het gevolg van het feit dat de gemeenten Uden en Landerd in het kader van de herindeling het voornemen hebben geuit om straks de naam 'Maashorst' te gaan hanteren. In Oss waren de rapen gaar. De gemeenteraad van Oss stuurde aan op een harde koers in de Maashorst en wil de geldkraan sluiten of beperken tot het eigen gebied Herperduin. Als Bernheze bezitten wij 8,29 procent van het gebied van de Maashorst, maar dragen al tientallen jaren een vierde van de totale kosten. Immers, we deden als vier gemeenten in gelijke mate mee en dat kostte ons jaarlijks zo'n € 200.000,-. Daarvoor hadden we dan wel ergens wisenten rondlopen die aan natuurlijk procesbeheer deden. De mens kan er dan niet meer zo vrij bewegen, maar dat is wel weer goed voor de natuur.
Misschien moeten de politici in Bernheze zich ook eens goed beraden op onze positie binnen de Maashorst. Heeft het wel zin om bij te dragen aan een ambtelijk apparaat in een andere gemeente? Wellicht moeten wij onze bijdragen ook beperken tot de kosten voor De Hooge Vorssel, Zevenbergen en Menzel.

Wat denkt u? Laat het ons weten: info@lokaal.nu.

Laat je inspireren door de nieuwste boeken tijdens Boek & Babbel

BERNHEZE - **Boek & Babbel begint weer. Laat je bijpraten over de nieuwste boeken door bibliothecaris Désirée de Rooij. Boek & Babbel vindt donderdag 24 september om 14.45 uur plaats in Heesch en vrijdag 25 september om 11.00 uur in de bieb in Heeswijk-Dinther.**

Nieuwe boeken
Uit het enorme aanbod boeken selecteert Désirée de titels die nu interessant zijn.
Dat kunnen nieuwe boeken zijn, maar ook boeken die al wat ouder zijn maar goed passen bij de actualiteit. Tijdens Boek & Babbel vertelt Désirée wat over de inhoud en waarom het boek de moeite waard is. Zo ben je weer helemaal op de hoogte!

Graag aanmelden
Je kunt gratis een bijeenkomst van Boek & Babbel bijwonen. Maar met de huidige coronamaatregelen is het wel nodig dat je je van tevoren aanmeldt.
Dat kan via
(http://bit.ly/BoekBabbel).

De bijeenkomst op 24 september in Heesch is in de foyer van CC De Pas.

Op vrijdag 25 september is Boek & Babbel aan de leestafel in de bibliotheek in Heeswijk-Dinther.

SP Zebrapad bij basisschool De Kiem komt er toch

Mandy Jansen, SP Bernheze

Heeft u het ook gelezen? Er komt nu echt een zebrapad bij De Kiem. De hele school is er superblij mee: De kinderen, de juffen en de ouders. En op Facebook kon iedereen zien dat heel veel Heeschenaren blij waren voor de Kiem, en zeker ook voor de initiatiefnemers.

Een zebrapad
Het is wel een hele strijd geweest. Als verkeersouder van basisschool De Kiem was ik, samen met Carlijn Spanjers, vanaf het allereerste begin erbij geweest. In januari 2020 maakten de kinderen van De Kiem spandoeken. Niemand van de ouders had enig idee dat het zo lang zou gaan duren. Want veiligheid rond school, dat wil toch iedereen?

Na een leuk bezoek met de kinderen aan het gemeentehuis was ook de wethouder meteen enthousiast. Maar... daarmee was de zaak nog niet beklonken. Deskundigen kwamen met 'moderne' verkeersinzichten en daar zou het zebrapad niet in passen. De verkeersouders snapten er niets van.

Politiek
Sinds december ben ik commissielid van de SP en wat heb ik daar veel aan gehad in deze periode. Want toen het moeilijk werd voor het zebrapad, steunden mijn politieke vrienden me. Ze legden me uit hoe een gemeente werkt en wat de verkeersouders konden doen. En dat we vol moesten houden. Maar dat hadden we op de Kiem toch al afgesproken: opgeven doen we niet!

Kom gerust eens kijken als het zebrapad straks bij De Kiem ligt. En bedenk dan ook: samen sta je sterk!

Progressief Bernheze Wie betaalt, bepaalt?

Bellinda van den Helm, commissielid Progressief Bernheze

In Nederland leven we in een democratie. De meerderheid van stemmen leidt tot een besluit. Daarbij moet rekening worden gehouden met de minderheid. Maar af en toe bekruipt ons het gevoel dat niet de meerderheid, maar het geld bepaalt wat er gebeurt.

Sinds 1991 heeft Nistelrode een exclusieve golfclub. Golf is steeds minder een elitesport, maar in Nistelrode is het voorbehouden aan leden van de businessclub. Een beperkt aantal 'gewone' Bernhezenaren mocht ook lid worden. Destijds een voorwaarde van de gemeenteraad. Net als de voorwaarde dat het wandelpad over de golfbaan openbaar moest blijven.

Inmiddels is het clubhuis een hotel met suites en zijn er achttien in plaats van negen holes. De natuurcompensatie voor de uitbreiding is deels uitgevoerd en deels afgekocht. Maar dit is kennelijk nog niet genoeg. De holes zijn te gemakkelijk en moeten groter.

Bij dit nieuwe plan is er geen plaats meer voor wandelaars. Het eeuwenoude pad wordt onderdeel van de club en de wandelaars moeten er omheen.
Het benodigde bos voor vergroting wordt gekocht van de gemeente, dus daar kun je ook niet meer heen. Natuurcompensatie? Nee, gewoon cash! Dat klinkt als afkopen van verantwoordelijkheid.

Progressief Bernheze vindt de golfbaan in zijn huidige vorm groot genoeg. Wij willen niet nog meer waardevolle natuur verloren laten gaan ten behoeve van de golfclub. Het wordt tijd dat de gemeente Bernheze het natuurbelang gaat verkiezen boven het economisch belang van een enkeling. De golfclub heeft ruimte genoeg. Laten we nu ook de natuur, en de mensen die daarvan genieten, de ruimte gunnen.

Bellinda: 'De golfclub heeft ruimte genoeg'

CDA Bernheze verenigt

Ruud Leeijen, raadslid CDA Bernheze

Nederland is een verenigingsland. Bijna 80 procent van onze inwoners is lid van een vereniging. In bijna elke familie is iemand lid van een vereniging. Verenigingen brengen mensen bij elkaar en zorgen voor ontspanning. We kunnen er samen sporten, acteren, muziek of kunst maken. Ook ontmoeten we er elkaar en maken er vrienden voor het leven. Kortom: verenigingen zijn onmisbaar!

Maar de vereniging staat onder druk. Verenigingen staan voor uitdagingen om leden te behouden of om voldoende vrijwilligers te vinden, om genoeg inkomsten te werven en een toekomstbestendige accommodatie te realiseren. Doordat het verenigingsleven de afgelopen tijd tot stilstand kwam, hadden veel verenigingen het nog zwaarder. Gelukkig komt het verenigingsleven weer langzaam op gang. Maar dat betekent niet dat de uitdagingen verdwijnen!

Het CDA Bernheze hecht een grote waarde aan de verenigingen in Bernheze. We staan graag voor ze klaar om samen de uitdagingen aan te gaan. Na een rondgang langs de sportclubs bleek dat HVCH wat hulp nodig heeft, dat gebeurt nu via een voorschot op de subsidie om een forse stijging van contributie te voorkomen. We spreken ons uit voor een toekomstbestendige accommodatie voor Scouting Heesch.

Ook Sport in Loosbroek wil zich gezamenlijk verenigen: voor voetbal, korfbal en tennis. Daar nemen we als gemeenteraad binnenkort een besluit over. Wat het CDA Bernheze betreft blijven we ons in Bernheze verenigen.

CDA Bernheze: altijd in de Buurt!

Nieuwe vorm van samenwerking natuurgebied de Maashorst

MAASHORST - **De colleges van Burgemeester en Wethouders van de gemeenten Oss, Bernheze, Landerd en Uden hebben vorige week dinsdag ingestemd met een voorstel voor een nieuwe vorm van samenwerking in de Maashorst. De gemeenten Landerd en Uden nemen daarbij de lead. Team De Maashorst is in deze opzet straks onderdeel van de ambtelijke organisatie van de nieuwe gemeente Maashorst. Met de andere partners worden dienstverleningsovereenkomsten gesloten.**

"De partners staan nog steeds voor een gezamenlijke doorontwikkeling van de Maashorst. De vier gemeenten hebben in deze nieuwe fase echter ambities met andere accenten. En ook de mate waarin de Maashorst van strategisch belang is voor de partners verschilt", legt Franko van Lankvelt, wethouder van de gemeente Uden én voorzitter van het Bestuurlijk Regieteam (BRT), uit.

Samenhang gewaarborgd
Team De Maashorst, dat voor alle partners werkzaamheden blijft uitvoeren, wordt in de nieuwe besturing opgenomen als een programmateam binnen de nieuwe gemeente Maashorst. Het blijft ook dan de coördinerende spin in het web voor het gehele Maashorstgebied, zodat de samenhang als één natuurgebied gewaarborgd blijft.
Na de ontwikkeling van het gebied met een gezamenlijk belang is nu een fase aangebroken waar elke partner zijn eigen accenten kan leggen, mét ruimte voor maatwerk. De vier gemeenteraden moeten in de komende maanden eerst nog hun besluit nemen over de nieuwe bestuursvorm.

Nieuw: Minibieb De Vlindertuin in Nistelrode

NISTELRODE - **Nistelrode heeft er een mooie nieuwe minibieb bij! Minibieb De Vlindertuin is te vinden aan de Baansteen 27 in de wijk Zwarte Molen. Iedereen van groot tot klein is welkom om gratis boeken te lenen en te ruilen, maar ook om buurtgenoten te ontmoeten.**

Als je een boek mooi vindt, en het is geen zwerfboek, mag je het ook houden. Of doorgeven aan anderen via een andere mini-bieb bijvoorbeeld. Een boek of tijdschrift brengen mag uiteraard ook! En soms vind je ook andere bijzondere dingen in de minibieb, zoals een gelukssteen.

Dag van de Minibieb en opening
Zaterdag 19 september wordt de opening tijdens de Nederlandse Dag van de Minibieb gevierd! Kom gerust langs om wat te drinken, boeken te lenen of rond te snuffelen. Boeken en tijdschriften zijn van harte welkom! Ze kunnen ook in overleg opgehaald worden.

Kleurwedstrijd
Om er een echt feestje van te maken, is er ook een kleurwedstrijd. Op de Facebookpagina of in de Minibieb vind je een mooie kleurplaat. Lever deze in bij de brievenbus bij de Minibieb en maak kans op een leuk prijsje.

Zwerfboekenstation
De Minibieb is ook een officieel Kinderzwerfboekenstation. Je herkent zwerfboeken aan de sticker op de kaft. Op die sticker staat: Neem me mee! Je mag het gratis mee naar huis nemen en lezen. Als je het uit hebt, laat het dan weer zwerven. Dan kan een ander kind het ook lezen.

OOGcontact

wie is deze Bernhezenaar?

Stuur de oplossing voor a.s. maandag 12.00 uur naar info@demooibernhezekrant.nl onder vermelding van OOGCONTACT en maak kans op

5x 1/5 staatsloten

Ceelen Kantoorboekhandel - Heesch

't Dorp 65, 5384 MB Heesch
0412-451782

Oplossing vorige week:
Marijn Bongers uit Loosbroek

Winnaar:
Antoinette Wildenberg kan de staatsloten ophalen bij Kantoorboekhandel Paperpoint

Werknemers van Bernheze Media worden uitgesloten van deelname.

Bernheze Media

SUDOKU

	7			2		9	6	
	9			1	3		7	
	2	6	8			5		
6	4			7				
9	5		2		8		3	6
				5			9	2
		4			1	3	2	
	8		5	3			1	
	1	7		6			5	

MOOIBERNHEZERTJES

AANGEBODEN

PEDICURE NISTELRODE
(Medisch)
Ook bij diabetes/reuma.
Dorien Visser-Hanegraaf,
Vendelweg 6. 0412- 612118
of via app 06-44612521.
www.pedicurenistelrode.nl

FRIETKRAAM VOOR UW EVENT OF FEEST
Voor info/boekingen:
0413-292911 of 06-25416954.
Mario en Christa Bok.

MR. KADIR MED.
Het lost al uw problemen wat betreft werk, relatie. etc.
100% resultaat gegarandeerd
Telefoon: 06-33443042.

ENGELS CONVERSATIELES VERGROOT EN VERBETER JOUW SPREEKVAARDIGHEID EN WOORDENSCHAT.
De lessen zijn doeltreffend, laagdrempelig en interactief.
Voor meer informatie:
Anita via 06-48881934.

TE HUUR

BEDRIJFSUNITS IN NISTELRODE
50/100/150/170 en 250 m²
Voorzien van overhead deur en loopdeur. Terrein afgesloten met hekwerk en poort.
informatie 06-46111667 of kijk op www.bedrijfsunit.eu.

OPSLAGUNITS IN NISTELRODE
Afmeting 24/40 of 48 m²
Geïsoleerd & verwarmd
Eigen toegang door batch
Informatie 06-46111667 of
www.opslagunit.eu

TE KOOP

NIEUWE DESSO TAPIJTTEGELS
In allerlei kleuren/soorten. Grote voorraad, scherpe meeneemprijs. Vanaf € 2,- per m². Duinweg 17, Schijndel, 06-23034594.
Ma-wo-do-vrij-za open,
di-, en za-middag op afspraak.

PRINTPAPIER
A4 printpapier 80 grams. Per pak 500 vel € 4,99. Hele jaar door 5 pakken € 19,99.
't Mediahuys, Laar 28, Nistelrode.

500 GRAM HAMLAPPEN VOOR € 3,48.
500 GRAM KIPHAASJES GEMARINEERD € 3.80
Geldig van 16 tot 26 september.
Slagerij Bert van Dinther
Heistraat 8, Oss.

GEVRAAGD

BIDPRENTJES
H. Leeijen, John F.
Kennedystraat 90 Heesch.
0412-451357.
geha.leeijen@hetnet.nl. Ik haal ze graag bij u thuis op.

ANSICHTKAARTEN VAN HEESWIJK-DINTHER EN LOOSBROEK
Dick van de Leest 06-55325484.

LEGE TONERS
Lever ze in bij 't Mediahuys,
Laar 28 in Nistelrode.
Steun hiermee het goede doel Hulphond.
Tijdens kantooruren geopend.
Vrijdagmiddag gesloten.

KERKELIJKE BEELDEN, ROZENKRANSEN EN DEVOTIEPRENTJES ENZ.
Albert Dominicus, Vorstenbosch
0413-362343.

OUDE/KAPOTTE MOBIELTJES
Lever ze in bij 't Mediahuys,
Laar 28 in Nistelrode.
Tijdens kantooruren geopend.
Vrijdagmiddag gesloten.
Of Bunderstraat 1 in Heesch en steun hiermee het goede doel Stichting Opkikker.

FELICITATIE

Wij feliciteren

Wim & Toos van Kaathoven

met hun diamanten huwelijksjubileum!

Liefs van de kleinkinderen,
Eefje, Jan-Willem & Sophie

WIL JE EEN ZOEKERTJE PLAATSEN?
Tot 20 woorden € 5,-. Elke 10 woorden extra € 2,50 meer. Geboorteadvertentie € 10,-.
info@demooibernhezekrant.nl of 0412-795170.

ZOEK DE 10 VERSCHILLEN

TROONREDE 2020

Zie oplossing pagina 26

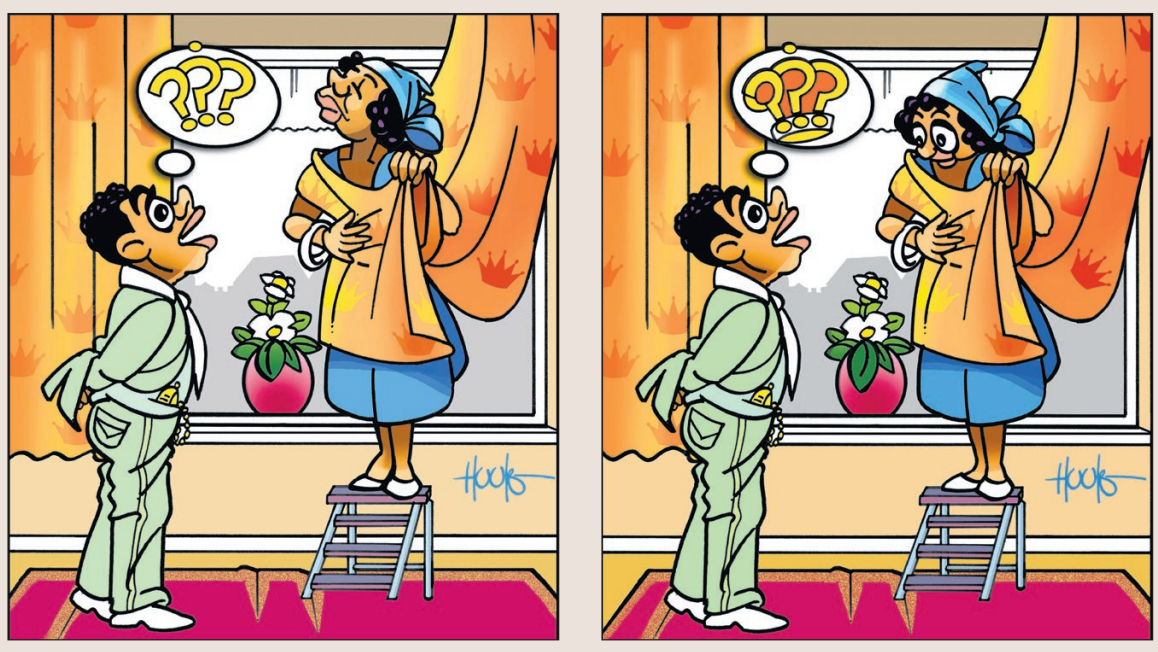

Een kick vanaf het begin tot het einde

NEXT PLEASE...

HEESWIJK-DINTHER/VORSTENBOSCH – **"Eigen muziek maken en voor publiek spelen geeft écht een kick. Vanaf het begin tot het einde." Dat beweren de heren van de vierkoppige formatie 'Projectmanager' niet alleen, maar weten het uit ervaring, want ze doen niet anders. Midden in coronatijd kwam hun tweede album Next uit. Het geplande muzikale feestje waarmee deze gelanceerd zou worden, kwam daarmee te vervallen. De repetities zijn inmiddels hervat en tandenknarsend wordt gehoopt op een snelle inhaalslag.**

Projectmanager weet hoe ze het publiek warm krijgen Tekst: **Wendy van Lijssel** Bron foto: **Projectmanager**

Nadat hij enkele jaren zijn gitaar ongemoeid had gelaten, begon het uiteindelijk toch weer hevig te kriebelen bij Edwin Timmers. Jeuk die hij verhielp door zijn gitaar van stof te ontdoen, zijn stembanden te smeren en de teksten en muziek die in zijn hoofd zaten op papier te smijten. Hij haalde er aansluitend een aantal muzikale vrienden bij die allemaal, net als genoemde, al een stevige portie muzikale bagage hadden. Daarmee ontstond in 2013 Projectmanager. Een viermansformatie die verder bestaat uit gitarist Peter van Hulten, bassist/backing vocals Dirk Timmers en drummer/backing vocals Aart van den Berg. Van meet af aan speelden zij eigen werk. Omdat teksten en melodie van zijn hand komen, staat gitarist/leadzanger Edwin daarbij te boek als Projectmanager. "Maar", zo benadrukt hij, "the finishing touch wordt er met elkaar aan gegeven. Het is echt een groepsproces."

> Van meet af aan speelde zij eigen werk

"Edwin legt de fundering waarna we er tijdens repetities samen verder aan bouwen. Soms blijft het dichtbij de oorspronkelijke versie, maar het gebeurt ook dat er gaandeweg iets anders ontstaat. Ook omdat we allemaal op onze eigen manier ons instrument bespelen", proberen de mannen uit te leggen.

Covers spelen was nooit een optie. "Eigen muziek maken is zoveel leuker. Dat geeft een kick vanaf het begin tot het einde. Je bedenkt iets en vervolgens ga je dat samen bijschaven en uitvoeren. Voor ons geldt; Covers zijn confectie en eigen muziek is kunst. Het is soms lastiger overbrengen aan publiek maar het is fantastisch als we zien dat mensen geboeid raken, genieten en uit hun plaat gaan", zeggen de heren. Projectmanager speelt garagepop.

De stijl verwijst naar de liedjesschrijverstraditie uit de vijftiger en zestiger jaren. The Zombies zijn een grote inspiratiebron.

Na een eerste album in 2016 was enkele maanden terug de release van 'Next'. Dit tweede album, dat in eigen beheer uitgebracht is, kwam enkele maanden geleden uit. Corona zette een streep door een feestelijke lancering, live-optredens en de repetitie. Laatstgenoemde is inmiddels hervat en voor eerstgenoemde moet een goed moment afgewacht worden. Tandenknarsend, want oh, wat zouden ze iedereen graag live laten horen wat ze in huis hebben.

Tot het moment dat er groen licht komt, kan geluisterd worden via Bandcamp en Spotify. De zilveren en grote vinylschijf is te verkrijgen bij platenzaak Wil'M aan de Hoofdstraat in Veghel, maar ook via zwartkalker@gmail.com. De heren lachen: "Mits we niet naar Groningen hoeven te rijden, brengen we het persoonlijk langs."

Altijd al meer uit je camera willen halen?

MARLIES NEDERKOORN FOTOGRAFIE

HEESCH - **Heb je een mooie camera thuis, maar fotografeer je nog op de automatische stand?**

Ben je niet van de online cursussen, maar leer je het liever in een les? Dan is een workshop bij mij misschien wel iets voor jou! Leer je camera instellen tijdens de basis workshop. Ken je de basis al en wil je graag iets meer verdiepen in de fotografie? Dan is macro of lange sluitertijden misschien wel iets voor je.
Wil je reserveren, meer informatie of heb je interesse in een fotoshoot?
Kijk dan eens op mijn website, www.marliesnederkoornfotografie.nl.

Beatrixstraat 18 - Heesch - 06 12 50 96 68 - www.marliesnederkoornfotografie.nl

BERNHEZE BOUWT

Centrum Heesch als locatie voor leergang Detailhandel Noordoost-Brabant

Beleidsambtenaren kwamen in Heesch een schouw lopen Foto: Marcel van der Steen

HEESCH - **Er is veel aan de hand in detailhandel-land. Afgelopen dinsdag kwamen daarom beleidsambtenaren van de gemeenten Den Bosch, Meijerijstad, Bernheze, Heusden, Boxtel, Sint-Michielsgestel en de provincie Noordoost-Brabant in CC De Pas bijeen om in twee groepen een schouw te lopen door het centrum van Heesch. De deelnemers kregen opdrachten mee om tijdens deze schouw kritisch te kijken naar de rol van het Heesche winkelgebied.**

Tijdens deze bijeenkomst spraken drie sprekers, die ervaringen deelden van onder andere het centrum van Eindhoven, Fontys Hogescholen en een spreker over leefomgeving, waarbij een winkelgebied een fijne veilige omgeving moet uitstralen met beleving.
Er volgen nog drie bijeenkomsten op andere schouwlocaties om een toekomstbestendig winkelcentrum te behouden in onze kernen van Bernheze.

De digitalisering (online aankopen) bedreigt de winkelcentra waardoor er op termijn een grotere kans op leegstand ontstaat. We houden er rekening mee dat de coronacrisis dit effect versnelt. Om de centra vitaal en toekomstbestendig te houden, willen we beter kunnen inspelen op dit soort ontwikkelingen en nemen we in de tweede helft van 2020 tot begin 2021 deel aan de leergangen Detailhandel, georganiseerd door regio NOB en PNB.

Geconstateerd kan worden dat de verdiencapaciteit laag is. Er zijn teveel retailmeters, er is weinig onderscheidend vermogen binnen de regio en het ontbreekt aan innovatiekracht. We kunnen ons de vraag stellen of we hier verandering in kunnen brengen. Zijn onze Centrumvisies nog wel actueel? Wat kunnen en moeten we misschien wel doen om ons centrum weer een kloppend hart te geven?

Om antwoord te kunnen vinden op deze vragen is er een Leergang opgezet. Deze Leergang, die tot stand is gekomen door samenwerking tussen de regionale werkgroep detailhandel en de provincie, bestaat uit een viertal masterclasses en een afsluitende bijeenkomst waarbij ook bestuurders worden uitgenodigd. De Leergang is bedoeld voor iedereen die te maken heeft met retail in de breedste zin: ambtenaren Economische Zaken en Ruimtelijke Ordening, projectleiders en centrummanagers.

De Leergang reikt instrumenten aan zodat deelnemers de benodigde bagage hebben om in hun gemeente aan de slag te kunnen gaan met het centrum. Er wordt met name gericht op: met wie wil je wat, wie zijn de stakeholders, hoe maak je het concreet en hoe bestendigen we de samenwerking? Maar ook zullen we aanhaken bij de huidige situatie die er is ontstaan vanwege het coronavirus.

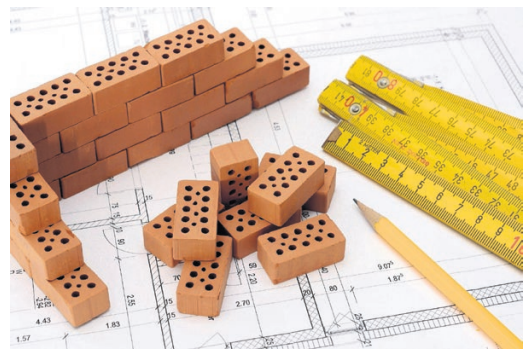

Mooi& DUURZAAM BOUWEN

Eigen stroom van postcoderoosproject in Bernheze

BERNHEZE – **Voor onze woning hebben we gekozen voor gasloos wonen. Dus veel stroom en geen aardgas nodig. Het aantal zonnepanelen dat we op ons dak kwijt zouden kunnen was te weinig. Beco meldde zich in het voorjaar van 2018 met de oproep aan deelnemers voor een postcoderoosproject.**

De energieleverancier die we toen hadden gaf geen medewerking aan postcoderoosprojecten, waardoor we zijn overgestapt naar Beco | OM, de landelijke coöperatieve energieleverancier. Beco wordt ondersteund om zelf de klantenservice te doen, wat zeer prettig en duidelijk werkt.

Als deelnemer ben je enerzijds investeerder in het project voor lokale energie opwekking en krijg je elk jaar je energiebelasting verrekend, waarmee je jouw investering weer terugverdiend. Anderzijds heb je gewoon een energieleverancier waar je plaatselijke schone energie inkoopt. Je bent vrij in de keuze van energieleverancier, ook al verkopen we vanuit het project de stroom aan Beco | OM. Inmiddels heb ik een tweejarig contract uitgediend en om tot een eerlijk prijsvergelijk te kunnen komen heb ik ingeschreven op een energieveiling.

Daaruit bleek dat Beco | OM voor mijn afname nu nog iets duurder is dan de goedkoopste leverancier. Dankzij de ondersteuning van Beco klantenservice werd me geadviseerd om met een variabel tarief het prijsverschil te overbruggen.
Omdat Beco | OM geen winstoogmerk heeft en alleen maar 100 procent schone energie levert, kan het alleen maar goedkoper worden nu de coöperatie groeit en de kosten door steeds meer deelnemers worden gedragen.

Aanstaande donderdag is er een digitale algemene ledenvergadering, waarbij er aansluitend een presentatie is van Marjan Minnesma. Marjan is directeur van Urgenda, een landelijke organisatie voor duurzaamheid en innovatie.
Daarnaast is Marjan voorzitter van OM | nieuwe energie, de landelijke coöperatie waar BECO ook deel van uitmaakt.
Op www.onsbeco.nl is de presentatie vanaf vrijdag terug te zien.

Meer info of aanmelden op www.onsbeco.nl

BECO SAMEN VOOR DUURZAME ENERGIE | om

AD DONKERS
machinaal timmerbedrijf b.v.
• Kozijnen Deuren Ramen
Hondstraat 3 - 5476 KT Vorstenbosch - 0413-343533
info@addonkers.nl - www.addonkers.nl
ISO 9001 FSC

Bouwplannen? Bestemmingsplan nodig? Planschade?
ROconnect
ruimte om samen te beleven
Graafsebaan 31 Heesch
onno@roconnect.nl
06-2909 9005
www.roconnect.nl

INSTALLATIEBEDRIJF
v. Grinsven
Centrale verwarming - Gas - Water - Sanitaire installaties
Aanleg en onderhoud centrale verwarming
Vervangen cv-toestellen
Loodgieterswerk, dakbedekking
Vinkelsestraat 22 - 5384 SG Heesch - 0412-452072
info@grinsveninstallatie.nl - www.grinsveninstallatie.nl

Kies voor duurzame energie
www.vanbakeleco.nl
SYSTEEMINTEGRATIE | ZON | WIND | WATER
VAN BAKEL ECO
Heesch 0412 45 43 94 Roosendaal 0165 52 09 60 www.vanbakeleco.nl
Installatiepartner van Beco
Geen btw voor particulieren

DUURZAAMHEID TIP

De stroom uitzetten wanneer je het niet nodig hebt

van den berg en zn.
tegelwerken & tegelhandel
Al sinds 1973 het vertrouwde adres voor het vakkundig plaatsen en leveren van tegels en natuursteen!
Breng eens een bezoek aan onze showroom
www.tegelzetbedrijfvdberg.nl
Dr. Boutkanstraat 9 • Heeswijk-Dinther
tel. 0413-291249

BERNHEZE BOUWT

ERVEZA Verfspeciaalzaak

25% - 35%
VASTE KORTING OP
- Sigma - Sikkens - Wijzonol -
- Erveza professionele verf -

Muur-& plafondverf tot 50% KORTING

SIGMA COATINGS
sikkens
Wijzonol vakverf sinds 1916
ERVEZA Professional

John F. Kennedystraat 89 - 5384 GB Heesch
0412-486277 - info@erveza.nl - www.erveza.nl

Hoe kom ik als koper of huurder aan een energielabel?

Als je een woning koopt, krijg je van de huidige eigenaar een energielabel. Huiseigenaren zijn verplicht het energielabel te geven. Ga je een woning huren? Dan ontvang je van de verhuurder een kopie van het energielabel.

Je gaat een huis kopen
Als koper van een woning ontvang je het definitieve energielabel van de huidige eigenaar. Dit gebeurt uiterlijk bij de officiële overdracht (bij de notaris).

Je bent een nieuwe huurder
Als nieuwe huurder ontvang je een kopie van een definitief energielabel als je het huurcontract gaat ondertekenen.

Je bent een bestaande huurder
Ben je een bestaande huurder? Alleen als je contract na 1 januari 2008 is ingegaan moet de verhuurder jou een energielabel geven.

Schildersbedrijf Theo Wijnen
Catharinahoeve 23 - Heesch - 06-53740305

Raaijmakers RIOOLTECHNIEK
Ontstoppingen
Stank opsporing
Camera inspectie
Vernieuwingen
RAAIJMAKERSRIOOL.NL 06 142 839 85

VOOR PARTICULIEREN EN BEDRIJVEN
G.Hermes Machinale Houtbewerking
- Kozijnen
- Ramen
- Deuren
- Schuifpuien
- Vouwwanden
Noorderbaan 8 - Nistelrode - T. 0412-613646 - www.hermeskozijnen.nl

VAN ZOGGEL bouwbedrijf
Kerkstraat 26a - Vorstenbosch
06-53899928
info@vanzogelbouwbedrijf.nl
www.vanzoggelbouwbedrijf.nl

HANS VAN DER VELDEN AANNEMERSBEDRIJF
NIEUWBOUW - VERBOUW - ONDERHOUD
www.hansvandervelden aannemersbedrijf.nl

VEEL BADKAMER VOOR WEINIG GELD!

299,00
TOILETSET NAXOS
- GEBERIT INBOUWRESERVOIR
- DRUKPLAAT DELTA WIT
- WANDCLOSET INCLUSIEF SOFTCLOSE TOILETZITTING
- ISOLATIEMAT TBV WANDCLOSET

vanaf 399,00
BADMEUBELSET COMO
- 80 CM BREED
- KERAMISCHE WASTAFEL
- SPIEGEL
- LEVERBAAR IN KLEUR WIT OF GRIJS EIKEN

399,00
DOUCHESET CARAL
- THERMOSTATISCHE DOUCHEMENGKRAAN
- HOOFDDOUCHE DIAMETER 20 CM.
- IN HOOGTE VERSTELBAAR

329,00
DOUCHECABINE
- HOEKINSTAP
- 90 X 90 CM
- MAT ZWART

179,00
WASTAFELKRAAN CARAL
- EENGREEPS WASTAFELKRAAN
- MAT ZWART
- DRAAIBAAR

Onderdeel van Van Oort Groep / Actieperiode: t/m 03 oktober 2020

Graafsebaan 44, 5384 RT Heesch
Telefoon 0412 - 45 92 95 | tegelhal@vanoort.nl
Maandag gesloten
Dinsdag t/m vrijdag 09.00 - 18.00 uur
Zaterdag 09.00 - 16.00 uur
WWW.TEGELHALHEESCH.NL
TEGEL-& SANITAIRHAL HEESCH
BADMEUBELEN | VLOERTEGELS | WANDTEGELS EN TOEBEHOREN | KERAMISCH SANITAIR | BAD EN DOUCHE | RADIATOREN | KRANEN

Een rondje op de bouw...
Heb je nog vragen? Vraag het de specialisten.

Project De Libel in Nistelrode

NISTELRODE - Wie met enige regelmaat over de doorgaande weg door Nistelrode rijdt, loopt of fietst ziet dat er weer flink gewerkt wordt aan het voormalige pand van kapsalon Koppig aan Laar 25. De contouren beginnen nu echt zichtbaar te worden en de bouw vordert gestaag. De werklui zijn nu op de eerste verdieping aangekomen.

Sinds de zomervakantie gaat het hard. Binnen een week was het al een heel ander gezicht. 29 Augustus kwam er een kraan, die het zwaardere hefwerk klaarmaakte, zodat vrijdag 4 september de vloer van de eerste verdieping gelegd kon worden en ook daarop zien we de eerste muren alweer verschijnen.

Stichting Woongroep De Libel heeft zich ten doel gesteld mensen met een verstandelijke beperking een veilige omgeving aan te bieden, waar warmte en gezelligheid ervaren kunnen worden. Wonen in een kleinschalige woonvorm biedt de mogelijkheid om privacy, zelfstandigheid en keuzevrijheid gestalte te geven. De verschillende bedrijven die hier met professionaliteit hun werk doen, zijn ook met die kijk op het gebouw bezig.

Een veilige omgeving, met warmte en gezelligheid

Een veilig huis! Dat is waar **Constructiebureau C.A.M. Vermeij** om de hoek kwam kijken. Een adviesbureau op het gebied van bouwkundige constructies dat al 30 jaar adviseert over uiteenlopende gebieden; met brede ervaring in zowel praktische als kostenbewuste ontwerpen. Ze werken door heel Nederland, maar het is erg leuk ook in de regio mooie projecten te doen; zoals dus nu De Libel waarvoor dit constructiebureau de bouwkundige constructiberekeningen en -tekeningen heeft verzorgd. "Zowel de architect als de aannemer zijn voor ons geen onbekenden, wij hebben al meerdere werken met hen uitgevoerd."

Gé-Dé Keukens is een klein familiebedrijf dat al ruim 30 jaar een vertrouwd adres is voor alles op het gebied van keukens. Onder het motto 'Kwaliteitkeukens voor betaalbare prijzen' zorgt Geert Duffhues bij De Libel voor het kookgenot door een keuken die voorzien is van alle gemakken. 'Elke dag samen koken' gaat bij dit project in een prachtige, grote leefkeuken plaatsvinden.

Ook heeft Gé-Dé keukens nog kleine keukentjes geplaatst, voor op de kamers van de bewoners.

Sanidrõme van Lieshout, een mooi bedrijf uit Veghel, verzorgt voor dit project alle loodgieterswerkzaamheden, zoals de waterleiding, centrale verwarming/lage temperatuurverwarming (vloerverwarming), de airconditioning, het zinkwerk en al het sanitair.
Een fijne leefomgeving, comfortabel en duurzaam, waarbij het sanitair zal zorgen voor woongenot, door het sfeervolle moderne sanitair dat in het gebouw gemonteerd wordt.

Van Bakel Elektro ontwierp de installatie en tekende voor de engineering en projectbegeleiding. Ook nam zij de complete elektra installatie, duurzame verlichtingsinstallatie, het installeren van zonnepanelen, datainstallatie en brandmeldinstallatie op zich.

Door de realisatie van dit woonproject, waarbij jongeren met een verstandelijke beperking de kans wordt geboden om echt onderdeel uit te maken van een lokale gemeenschap, wordt volgens de stichting 100 procent voldaan aan de politieke wens om een 'inclusieve' samenleving te creëren.
Waarbij iedereen, ook mensen met een beperking, volwaardig deel aan kan nemen.

Stichting Woon- en Zorggroep De Libel - Laar 25 - Nistelrode - www.stichtingwoongroepdelibel.nl

VAN AARLE'S BOUWBEDRIJF BV
De Morgenstond 11,
Heeswijk-Dinther, 0413-291 921
www.vanaarlesbouw.nl

BEVERS BV BOUWMATERIALEN
Heescheweg 8, Nistelrode
0412-611 298
www.bevers-bouwmaterialen.nl

Gebr. DIJKHOFF & Zn.bv
Heeswijkseweg 7, Heeswijk
0413-291 391
www.dijkhoff.nl

Gé-Dé KEUKENS
De oude Ros, Nistelrode
0412-612 231
www.gedekeukens.nl

sanidrõme van lieshout
De Amert 98, Veghel
0413-344 043
www.sanidrome.nl/
van-lieshout-veghel

ECO | KRACHT & LICHT | BEVEILIGING | TELECOM | DATA | DOMOTICA | INSPECTIES
VAN BAKEL ELEKTRO
www.vanbakelelektro.nl
Cereslaan 16, Heesch
0412-454 394
www.vanbakelelektro.nl

CONSTRUCTIEBUREAU C.A.M. VERMEIJ BV
ADVIESBUREAU VOOR BETON-, STAAL-, HOUTCONSTRUCTIES
Vluchtoord 18, Uden
0413-337 933
www.camvermeij.nl

NIEUWBOUW
VERBOUW
AANNEMERSBEDRIJF
Van de BEETEN
VRAAG VRIJBLIJVEND EEN PRIJSOPGAVE AAN
Meer info:
info@beeten.nl
www.beeten.nl
Bedrijvenweg 16
5388 PN Nistelrode
0412 612594

RW GROEP BV
■ BETONBOREN EN ZAGEN
■ RENOVATIE SLOOPWERK

Ontzorgen:
Uw waardering,
onze motivatie
Heideweg 4
5472 LC Loosbroek
T +31 (0)413 291747
E info@rw-groep.nl
WWW.RW-GROEP.NL

PIETBOON by DOUGLAS & JONES

VAN SCHIJNDEL
Tegels en sanitair ▸ www.vanschijndeltegels.nl
Vluchtoord 37A, 5406 XP Uden
Industrieterrein Vluchtoord
T 0413 - 27 01 10
E info@vanschijndeltegels.nl
▸ www.vanschijndeltegels.nl

vtwonen
huiscollectie
BY DOUGLAS & JONES
Regelmatig te zien bij RTL 4

Kleuterdans bij Dansstudio van der Stappen: dans je mee?

HEESCH/NISTELRODE - **De eerste danspasjes, het ontdekken van ritmes en ongeremde bewegingsvrijheid: Dansles biedt de perfecte ontdekkingsomgeving voor kleuters!**

Onze nieuwe doch ervaren docente in Nistelrode is terug van weggeweest: Yvonne Cornelis heeft jaren in Nistelrode lesgegeven. Sinds de aanvang van dit dansseizoen is zij terug in de studio in Nistelrode voor de lessen Kleuterdans en klassiek ballet op woensdagmiddag. Yvonne: "Ik vind het fantastisch om terug te zijn op de plek waar het ooit allemaal begon!" In haar lessen besteedt ze veel aandacht aan techniek, fantasie en persoonlijke ontwikkeling, maar natuurlijk staat dansplezier voorop. De lessen kleuterdans worden gegeven in Heesch (woensdagmiddag vanaf 14.30 uur) en Nistelrode (woensdagmiddag vanaf 15.45 uur). Onze danseresjes in Nistelrode zoeken nog nieuwe groepsgenootjes, dus kom vooral een keertje kijken!

dansstudio van der stappen

Meer informatie en ons volledige rooster is te vinden op www.dansstudiovanderstappen.nl. Volg ons ook op social media (@dansstudiovanderstappen) voor de laatste nieuwtjes!

voetbal

WHV wint van Maaskantse Boys

MAREN-KESSEL/LOOSBROEK - **In de derde bekerwedstrijd van het seizoen heeft WHV eindelijk laten zien dat het kan winnen. In Maren-Kessel tegen de plaatselijke Maaskantse Boys waren de bezoekers na een moeilijk begin, waarin te slap werd begonnen, de betere ploeg.**

Na 15 minuten kropen de mannen van Bas van Engelen uit hun schulp en begon men beter te voetballen. Ze kregen enkele goede kansen, maar Yorick van de Rakt scoorde nét niet. Diezelfde Yorick van de Rakt ging in de 21ste minuut goed door over links en gaf de bal op een presenteerblaadje aan Roel Lunenburg die de 0-1 scoorde. Hierna zakte het niveau van de wedstrijd weer. WHV was en bleef de betere ploeg, maar men vergat te scoren. Rust 0-1.

Na rust hetzelfde spelbeeld, een beter WHV wat vergat de wedstrijd te beslissen, want de spelers kregen meerdere kansen. Gelukkig was het veldspel duidelijk beter dan in de eerste helft en men liet de Maaskantse Boys niet in hun spel komen. In de 75ste minuut was het een corner van Kay van Erp die de wedstrijd besliste. Hij gaf hem scherp voor en Roel Lunenburg liet de keeper kansloos; 0-2. Hierna was het verzet van de thuisploeg gebroken en WHV kreeg nog enkele opgelegde kansen om de score te verhogen maar helaas stond het vizier niet op scherp.

De tweede helft liet zien dat er wel degelijk voetbal in de ploeg zit en dat laten de jongens hopelijk de komende weken ook zien als de competitie begint.

Dance Team Nistelrode in coronatijd

NISTELRODE - **De leden van Dance Team Nistelrode zijn weer heel hard aan het trainen in hun mooie zaal op het sportpark van Prinses Irene. Gelukkig kreeg Dance Team Nistelrode toestemming van het bestuur van Prinses Irene om tijdens de lockdown te mogen trainen op het kunstgras van de korfbalclub; recht voor de deur van de danszaal van Dance Team Nistelrode. Op grote zeilen zijn daar toch, in de buitenlucht, alle trainingen doorgegaan.**

Ondertussen zijn enkele ouders al heel hard aan het werk om nieuwe danskostuums te maken voor het komende seizoen. Om de kosten hiervan een beetje terug te kunnen verdienen, wordt er nu deelgenomen aan twee acties: De Grote Clubactie en Rabobank ClubSupport 2020.

De leden van Dance Team Nistelrode zullen vanaf aanstaande zaterdag langskomen met de vraag om hen te steunen door een Grote Club Actie-lot te kopen. Met een speciale QR code zal ook dit veilig kunnen plaatsvinden volgens de coronaregels en hoeft er niks geschreven of betaald te worden aan de deur!

De actie van de Rabobank gaat begin oktober van start. Belangrijk is om nu al lid te worden als je een rekening hebt bij de Rabobank. Mensen die lid zijn, kunnen dan straks hun stem uitbrengen op hun favoriete club.

Natuurlijk zou Dance Team Nistelrode het heel fijn vinden als iedereen haar met deze acties wil steunen. Bij voorbaat dank!

biljarten

Biljartteam SIS schoonmaak voortvarend van start

BOXTEL/HEESWIJK-DINTHER - **De eerste wedstrijd, in Boxtel tegen 't Ivoor, was afgelopen zondag een groot succes. Het team startte met vier winstpartijen wat niet zonder slag of stoot ging.**

De benjamin van het team, Raymund Swertz, had het zeer zwaar in de beginfase van de wedstrijd. Enkele gelukstreffers van tegenstander De Jager zorgden ervoor dat een achterstand werd opgelopen.
Het tij keerde echter toen Raymund kort na elkaar een serie van negen en daarna acht caramboles produceerde. De tegenstander lag op de rug en Raymund won met 40 tegen 37 zijn eerste partij voor SIS schoonmaak.

Raimond Burgman en tegenstander Huub Wilkowski maakten er een zeer verdedigende partij van, gezien het aantal beurten van 40 en een gemiddelde van één. Burgman won de moeizame wedstrijd met 40 tegen 33.

'Jean van Erp speelde een prachtige partij tegen Jack van Peer'

Jean van Erp uit Heeswijk-Dinther, de tweede man in het team, speelde een prachtige partij tegen Jack van Peer. Met enkele mooie series wist hij op het eind 40 caramboles te halen in 20 beurten. Een gemiddelde van twee. Dan de kopman, Eddy Merckx, uit België. In het begin van de partij tegen Dave Christiani, ook al een bekende in de biljartsport, was het aftasten.

Na een foutje van Christiani begon Merckx aan een serie die maar niet wilde stoppen. Toen Merckx moest gaan zitten stond de teller van de serie op maar liefst 21, ongekend! In de beurt daarna maakte Merckx het uit met nog een serie van zeven. Hij produceerde 40 caramboles in vijftien beurten, een gemiddelde van 2.666.

Nieuwe instroomgroep Dance Team Nistelrode

BERNHEZE - **De kijklessen van Dance Team Nistelrode, die in mei en juni hebben plaatsgevonden, zijn helaas niet zo verlopen zoals ze graag gewild hadden. Buiten trainen op stukken zeil is voor jonge kinderen toch veel minder leuk dan in een mooie danszaal met een spiegelwand. Hoewel het dansseizoen al begonnen is, wil de vereniging alsnog gaan starten met een nieuwe instroomgroep voor jongens en meisjes van 4 tot en met 8 jaar.**

Wat houdt deze nieuwe instroomgroep in:
- een keer in de week trainen op dinsdag van 16.45 tot 17.45 uur
- leuke korte dansjes leren
- op de mat acrobatiek oefenen
- geen deelname aan toernooien
- af en toe een optreden
- de contributie is € 15,- per maand (betaling per kwartaal)
- het lidmaatschap is per maand opzegbaar.

De eerste proefles is op dinsdag 6 oktober en zal plaatsvinden in de danszaal van Dance Team Nistelrode, op de bovenverdieping van het clubgebouw van Prinses Irene aan Loo 8 in Nistelrode. De deur gaat tien minuten voor aanvang van de training open. Doe je sportkleren aan en neem je gym- of turnschoenen mee!

Bij voldoende aanmeldingen na de eerste proefles zal er met een nieuwe instroomgroep gestart worden. Vervolgens is er elke eerste dinsdag van de maand de mogelijkheid voor nieuwe kinderen om in te kunnen stromen (na een gratis proefles).

Dus doe samen met je vriendjes/vriendinnetjes op 6 oktober lekker mee met de eerste gratis proefles!

Dance Team NISTELRODE

Kijk voor meer informatie over Dance Team Nistelrode op www.danceteamnistelrode.nl.

ACTIE

Hollandse sperziebonen
500 gram los
~~1.19~~ 0.49

Coop witte of bruine bollen
zak 12 stuks
50% KORTING
~~1.99~~ 0.99

Alle Robijn
2 stuks
combineren mogelijk
1+1 GRATIS*
~~5.98~~ - ~~19.98~~
2.99 - 9.99

Shoarma
per pak
25% KORTING*
~~4.09~~ - ~~5.69~~
3.07 - 4.25

Prijs- en assortimentswijzigingen, zetfouten en uitverkochte artikelen voorbehouden. Alle aanbiedingen zijn uitsluitend bestemd voor thuisgebruik, dus niet voor handelsdoeleinden.
Maximaal 6 actieartikelen per klant. Aanbiedingen geldig van maandag 14 t/m zondag 20 september 2020. Week 38. *per product kan de prijs verschillen, de korting wordt aan de kassa verrekend.

Heeswijk-Dinther
Plein 1969 11
ma-za 8.00-21.00 uur
Wij zijn zondag vanaf 10.00 open

coop
Samen maak je 't verschil

tennis

Titelverdedigers Fen en Dennis opnieuw clubkampioen TC Telro

NISTELRODE - **Van 26 augustus tot en met 6 september werden de clubkampioenschappen 2020 bij TC Telro georganiseerd. Er waren maar liefst 183 inschrijvingen, waarvan er 28 leden uit de Zomerchallenge zich hadden ingeschreven. Ondanks dat er wat aanpassingen gedaan moesten worden in verband met corona, wisten ook toeschouwers het tennispark goed te vinden en konden deelnemers na afloop van de wedstrijd toch genieten van een lekker hapje en drankje. Gezelligheid en sportiviteit stonden centraal tijdens de clubkampioenschappen.**

Er zijn door de senioren op elk niveau veel mooie wedstrijden gespeeld. Na de spannende finaledag op zondag 6 september, mag Fen van Nistelrooy zich wederom clubkampioen bij de dames noemen.

Titelverdediger Dennis van den Heuvel speelde een zenuwslopende partij, maar was na drie sets de winnaar, waarbij hij voor het tweede jaar op rij de clubkampioen bij de heren is.

De organisatie kijkt terug op een geslaagd en gezellig toernooi, feliciteert alle winnaars en bedankt de deelnemers, sponsoren en toeschouwers voor een geweldig toernooi. Foto's van de finalisten en alle wedstrijduitslagen van andere wedstrijden die gespeeld zijn, kunnen teruggevonden worden op: www.toernooi.nl/tournaments zoekterm Telro.

Sportievelingen gezocht om te badmintonnen

NISTELRODE - **Wie wil er één of twee keer per week mee badmintonnen in sporthal de Overbeek? Elke dinsdag wordt er van 14.30 tot 16.00 uur gespeeld, elke vrijdag van 13.30 tot 15.00 uur.**

Leeftijd is niet van belang en badmintonervaring is niet noodzakelijk, er wordt voor de fun gespeeld.
De kosten zijn € 2,50 per keer dat je komt. Kom je niet? Dan betaal je ook niet.

Op de dinsdag zijn er nog één of twee plekken vrij en op vrijdag nog drie of vier plekken. Beide dagen komen mag uiteraard ook.

Heb je interesse? Stuur dan een app of bel naar 06-53202787. Je kunt ook mailen: theo@zinineenfeestje.nl.

DE OPLOSSING

DE 10 VERSCHILLEN

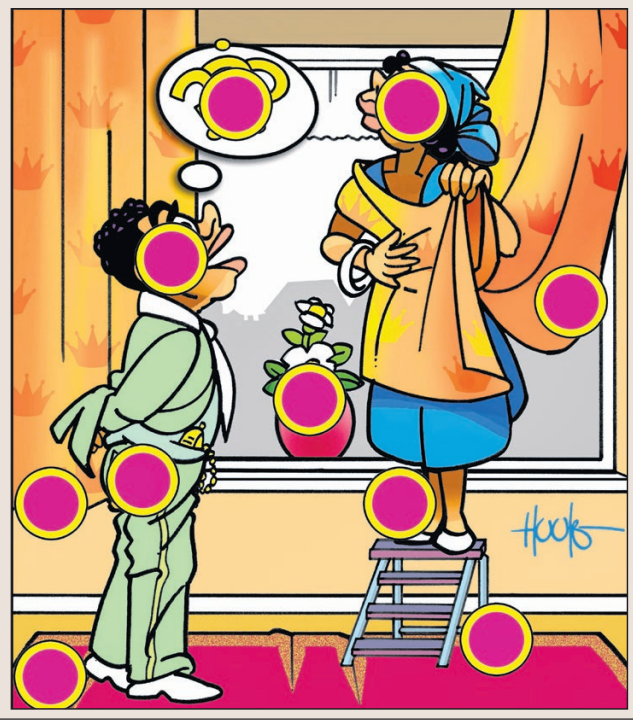

korfbal

Altior goed op dreef

HEESWIJK-DINTHER - **De oefenwedstrijden zitten erop voor de selectie van Altior. Komende zondag spelen Altior 1 en 2 eindelijk hun wedstrijd en dit gebeurt in Hooge Mierde want ze gaan op bezoek bij DDW/SDO'99. Altior 1 speelt in de hoogste klasse van het dameskorfbal, de Topklasse, en Altior 2 begint in de Reserve Topklasse. Veel succes voor beide teams in het nieuwe seizoen. Publiek is zoals altijd welkom maar houd je aan de geldende RIVM-regels zodat iedereen een mooi seizoen tegemoet kan zien. Blijf veilig en gezond!**

Hier volgen de uitslagen:

Altior 3 - KVC 3: 6-4
BMC 2 - Altior 4: 8-10
Tovido 2 - Altior 5: 4-9
Flamingo's/Nijnsel MW1 - Altior MW1: 4-7
DSV A1 - Altior A1: 3-10
Swift B1 - Altior B1: 4-6
Celeritas/Avanti B1 - Altior B2: 10-2
Altior B3 - Be Quick B3: 10-1
Altior C1 - Corridor C2: 7-3
Altior C2 - NDZW C1: 6-2
Altior D1 - De Korfrakkers D2: 21-2
Altior D2 - Flamingo's D1: 9-0
Altior E1 - Corridor E1: 1-6
Odisco E1 - Altior E2: 4-1
Celeritas F1 - Altior F1: 5-7
Altior F2 - DAW Schaijk F1: 2-7
Be Quick R1 - Altior R1: 4 -6.

handbal

Daverend begin voor Dynamico-mannen

AALSMEER/OSS-HEESCH - **Een prettige start voor de handballers van Dynamico. Uit bij Aalsmeer 2 hield de Oss/Heesche formatie net genoeg over van een riante marge, 27-29, terwijl tien minuten voor tijd de marge nog zeven was (21-28).**

Trainer Vladan Mijalkovic vond dat zijn jongens "een wedstrijd met karakter" hadden gespeeld. Na zo'n lange tijd geen competitieve partij te hebben gespeeld was het volgens hem zoeken naar het ritme, voor beide teams.

Het duel werd vooral gewonnen door twee heel sterke periodes. Dynamico had na een kleine tien minuten al een sterke fase waarin het van 4-5 naar 6-11 ging. De gastheren knokten zich terug tot 11-12, maar voor rust was de marge weer iets groter: 13-16. En de fusieclub, gestoken in het appeltjesgroene uitshirt, kende een uitstekende beginfase van de tweede helft. De eerste goal was nog voor Aalsmeer (14-16), maar een run van 1-6 zorgde voor een verschil van 7; 15-22. Zoals eerder gezegd schommelde die marge lange tijd rond die koers, tot tien minuten voor tijd.

Dynamico stortte in maar de voorsprong was ruim genoeg om met een kostbare zege aan het seizoen te beginnen.

badminton

Beste badmintonvrienden bekend

HEESCH - **Afgelopen vrijdag organiseerde de Heesche Badminton Vereniging haar jaarlijkse vriendjes/vriendinnetjestoernooi. Tijdens dit toernooi laten jeugdleden zien hoe leuk de snelste racketsport van Nederland kan zijn en hoe gezellig hun vereniging is. Ieder jeugdlid neemt een vriend of vriendin mee waarmee de hele avond een duo gevormd wordt in de strijd om de dagprijzen.**

Dat gebeurde volop. Zo'n twintig duo's kwamen op de vrijdagavond, vaste speelavond van de de badmintonvereniging, naar sporthal 't Vijfeiken om deel te nemen aan het toernooi. Oude bekenden maar ook nieuwe gezichten waagden zich fanatiek in de strijd. Na een avond vol spannende speelrondes mochten Sjin en Isa zich de winnaars van de avond noemen.

korfbal

Korloo verliest eerste uitwedstijd

VESSUM - **Afgelopen zondag stond de eerste uitwedstrijd van Korloo 1 op het programma, tegen Vessem/Winty 1.**

Na de eerste overwinning van vorige week hoopte Korloo opnieuw de winst te pakken. Het doel werd snel geopend door een afstandschot van Korloo. Na vele kansen bleven doelpunten uit en was het Vessem dat de 1-1 maakte. Korloo probeerde via diverse aanvallen kansen te creëren, maar had moeite om de korf te vinden. Vessem maakte net voor de rust nog twee doelpunten, dit resulteerde in een 3-2 ruststand.
In de rust werd besproken dat de verdediging wat feller moest en de rollen in de aanval duidelijk afgesproken moesten worden.
Korloo begon de tweede helft weer fel en maakte al snel de gelijkmaker. De verdediging zwakte af en Korloo had moeite de druk te houden, waardoor Vessem een aantal afstandschoten kon scoren en hierdoor met drie punten verschil kon uitlopen. Korloo liet het hier niet bij zitten en kwam terug tot een gelijkspel, 6-6. Helaas kon Korloo deze inhaalslag niet volhouden en liep Vessem weer uit met twee doelpunten. Met nog vijf minuten op de klok was het erg spannend. Korloo wist nog een strafworp te verzilveren, maar helaas was dit niet voldoende om de winst mee naar huis te nemen. Dit resulteerde in een eindstand van 8-7 in het voordeel van Vessem-Winty 1.

BINNENKORT IN ONS THEATER

NESTERLÉ CULTUREEL CENTRUM

MUZIEK

Zaterdag 3 oktober 2020
19.30 en 21.30 uur € 12,50

Let it go easy - Mercy John

Zijn theatervoorstelling met band luistert naar de naam ‘Let It Go Easy’ naar het gelijknamige album uit 2019. Mercy John brengt met zijn fantastische band niet alleen de prachtige liedjes van dat album en succesvolle voorganger ‘This Ain’t New York’ maar vertelt ook de verhalen achter de liedjes. Over het opgroeien op het Brabantse platteland, heimwee voortgekomen uit een beschermde jeugd en de ernstige ziekte van zijn jongste kind. Maar boven alles over de kracht van de liefde en het heilige vuur dat muziek schrijven heet, een vuur dat diep van binnen brandt.

Zijn laatste albums kregen unaniem lovende recensies van de Nederlandse pers en publiek. Mercy John heeft daarmee zijn naam binnen de Nederlandse Americana scene gevestigd. Veel complimenten kreeg hij voor de sfeer van zijn liedjes en de boodschap in zijn teksten. Naast een avond mooie muziek dus een uniek inkijkje in de man achter de liedjes. Een voorstelling om ademloos naar te luisteren.

#LOVENDERECENSIES #TIJDSTAATEVENSTIL #ADEMLOOSLUISTEREN

EETCAFÉ
‘T PUMPKE
LEKKER BOURGONDISCH, LEKKER BRABANTS

Een gezellig avondje Nesterlé begint bij ‘t Pumpke!

DINER + FILM ARRANGEMENT*
Bij elke filmavond; filmkaartje gratis bij een hoofdgerecht

DINER + THEATER ARRANGEMENT*
3-gangen-menu + theaterkaartje (t.w.v. €12,50)
€32,50 p.p.

* Let op! Voorstellingen aangeduid met 1 van de getoonde iconen zijn opgenomen in het arrangement. Prijs van het theaterarrangement is gebaseerd op een theaterkaartje van € 12,50. Bij theaterkaartjes van € 15,00 berekenen wij een toeslag van €1,50.

Vooraf reserveren vol=vol

Eetcafé ‘t Pumpke - Raadhuisplein 7 - 5388 GM Nistelrode - Reserveren? 0412 612 956 of info@eetcafetpumpke.nl

Per voorstelling kunnen er maximaal 60 personen in de zaal plaatsnemen. Tickets kunt u (na het aanmaken van uw persoonlijk account) alleen online reserveren. Heeft u vragen over uw bestelling of wilt u een theaterbon inleveren? Laat het ons weten via ticket@nesterle.nl.

Mede dankzij de steun van onze sponsoren kan ons theater in seizoen 2020|2021 een gevarieerd en aantrekkelijk programma aanbieden.

Onze dank gaat uit naar **Hoogstede optiek & horen**

AGENDA

24 SEPTEMBER
20.15 UUR
FILMAVOND
KAPSALON ROMY

03 OKTOBER
19.30 | 21.30 UUR
MERCY JOHN
LET IT GO EASY

07 NOVEMBER
19.30 | 21.30 UUR
SPRUIJT & OPPERMAN
HEIMWEEËN

Nesterlé, zó dichtbij. Kom, geniet & ontmoet!

BESTEL UW TICKETS VIA WWW.NESTERLE.NL

Fotograaf:
Wim Rijkers
Vorstenbosch

Evenementen

HEESCH • HEESWIJK-DINTHER • LOOSBROEK • NISTELRODE • VORSTENBOSCH

DONDERDAG 17 SEPTEMBER
Goede Doelen Week
Nistelrode & Heeswijk-Dinther

KBO wandelen
Start: CC De Pas Heesch
PAGINA 6

Workshop werken met de biotensor
Centrum MAIA Nistelrode

Ophalen oud papier buitenbied
Jonkerstraat t/m Zeelandseweg en Plan de Zwarte Molen Nistelrode

Rondleiding whiskystokerij
Bus Whisky Loosbroek

Workshop lange sluitertijden en avond fotografie
Marlies Nederkoorn Fotografie Heesch
PAGINA 19

Taijiwuxigong en taiji37vorm
Boeddhistisch Centrum Vorstenbosch

VRIJDAG 18 SEPTEMBER
Goede Doelen Week
Nistelrode & Heeswijk-Dinther

Workshop fotografie Vlindersafari
www.anderzendichtbij.nl

Expositie Meesters in Kunst
Galerie De Meesters
Heeswijk-Dinther

Rondleiding whiskystokerij
Bus Whisky Loosbroek

Stervensbegeleiding
Boeddhistisch Centrum Vorstenbosch

ZATERDAG 19 SEPTEMBER
Goede Doelen Week
Nistelrode

Workshop macrofotografie
Marlies Nederkoorn Fotografie Heesch
PAGINA 19

Kluscafé
Achterdonksestraat 7 Loosbroek

Alpacafarm open
Leeghandseweg 10a Vorstenbosch

Opening Minibieb 'De Vlindertuin'
Baansteen 27 Nistelrode
PAGINA 17

Dag van de Minibieb
Minibieb Delst 45 Nistelrode

Blotevoetenpad
Meerstraat 45a, Heeswijk-Dinther

Expositie Meesters in Kunst
Galerie De Meesters
Heeswijk-Dinther

Rondleiding whiskystokerij
Bus Whisky Loosbroek

Tennis en Bitterballen
TV de Broekhoek Heesch

ZONDAG 20 SEPTEMBER
Maashorst 100 Mountain-biketocht
Start Bikers Heeswijk-Dinther

Alpacafarm open
Leeghandseweg 10a Vorstenbosch

IVN Natuurwandeling met gids
Kildonkse Molen Heeswijk-Dinther

Feestelijke jubileum workouts
Just Be Nistelrode

Pure Song
Kasteel Heeswijk Heeswijk-Dinther
PAGINA 7

Open zondag
Van Tilburg Mode & Sport
Nistelrode

Blotevoetenpad
Meerstraat 45a Heeswijk-Dinther

Expositie Meesters in Kunst
Galerie De Meesters
Heeswijk-Dinther

VV Vogelvreugd Rikken
CC Servaes Heeswijk-Dinther

Open zondag
Ad Bouw Uden
PAGINA 9

MAANDAG 21 SEPTEMBER
Poedja-Bardo onder-richt-Meditatie
Boeddhistisch Centrum Vorstenbosch

DINSDAG 22 SEPTEMBER
Koffie-inloop
CC De Wis Loosbroek

Workshop fotografie Vlindersafari
www.anderzendichtbij.nl

Taijiwuxigong & Guru yoga
Boeddhistisch Centrum Vorstenbosch

WOENSDAG 23 SEPTEMBER
Blotevoetenpad
Meerstraat 45a, Heeswijk-Dinther

Feestelijke jubileum workout
Just Be Nistelrode

Gerrit Jansen, Numerologie
Centrum MAIA Nistelrode

Vipassyana meditatie
Boeddhistisch Centrum Vorstenbosch

DONDERDAG 24 SEPTEMBER
KBO wandelen
Start: CC De Pas Heesch
PAGINA 6

Rondleiding whiskystokerij
Bus Whisky Loosbroek

Boek & Babbel
CC De Pas Heesch
PAGINA 17

Taijiwuxigong en taiji37vorm
Boeddhistisch Centrum Vorstenbosch

Film: Kapsalon Romy
CC Nesterlé Nistelrode
PAGINA 3

VRIJDAG 25 SEPTEMBER
Boek & Babbel
Bibliotheek Heeswijk-Dinther
PAGINA 17

Expositie Meesters in Kunst
Galerie De Meesters
Heeswijk-Dinther

Rondleiding whiskystokerij
Bus Whisky Loosbroek

Beenmeetdag
Huidgericht, Gezondheidscentrum Ceres Heesch
PAGINA 4

Mariska Spelthan, Helder-ziende waarnemingen
Centrum MAIA Nistelrode

ZATERDAG 26 SEPTEMBER
Feestelijke jubileum workouts
Just Be Nistelrode

Alpacafarm open
Leeghandseweg 10a Vorstenbosch

Lectio Divina: Hoe leer je dat?
Abdij van Berne Heeswijk-Dinther
PAGINA 8

Blotevoetenpad
Meerstraat 45a, Heeswijk-Dinther

Expositie Meesters in Kunst
Galerie De Meesters
Heeswijk-Dinther

Rondleiding whiskystokerij
Bus Whisky Loosbroek

Tennis en Bitterballen
TV de Broekhoek Heesch

Wijnproeverij
Winnerscafé Nistelrode

Ellen ten Damme: Casablanca
De Kersouwe Heeswijk-Dinther

Workshop Graffity
De Eijnderic Heesch
PAGINA 2

ZONDAG 27 SEPTEMBER
Alpacafarm open
Leeghandseweg 10a Vorstenbosch

Feestelijke jubileum workout
Just Be Nistelrode

Open zondag
Van Tilburg Mode & Sport
Nistelrode

Blotevoetenpad
Meerstraat 45a Heeswijk-Dinther

Expositie Meesters in Kunst
Galerie De Meesters
Heeswijk-Dinther

Open dag Heemschuur
Schoonstraat 35 Heesch

Actief in de wijk Laar west
Zeven Eeuwenpark Nistelrode

Onbeperkt spareribs
Partycentrum 't Maxend
Nistelrode

VV Vogelvreugd Rikken
CC Servaes Heeswijk-Dinther

MAANDAG 28 SEPTEMBER
Herinner je wie jij bent
Centrum MAIA Nistelrode

Poedja-Visualisaties-Meditatie
Boeddhistisch Centrum Vorstenbosch

DINSDAG 29 SEPTEMBER
Koffie-inloop
CC De Wis Loosbroek

Taijiwuxigong en taiji37vorm
Boeddhistisch Centrum Vorstenbosch

WOENSDAG 30 SEPTEMBER
Start: Kinderboekenweek

Blotevoetenpad
Meerstraat 45a, Heeswijk-Dinther

Stervensbegeleiding
Boeddhistisch Centrum Vorstenbosch

KBO Kienen
CC Servaes Heeswijk-Dinther
PAGINA 6

Voor meer informatie over de inhoud en tijden van de evenementen kunt u de agenda op www.mooibernheze.nl bekijken of de verwijzing in deze krant. Wilt u uw evenementen op deze pagina geplaatst hebben dan kunt u deze aanmelden via:

www.mooibernheze.nl