De MooiBernheze krant
HEESWIJK • DINTHER • LOOSBROEK
VORSTENBOSCH • HEESCH • NISTELRODE
WEKELIJKS GRATIS HUIS-AAN-HUIS
Jaargang 8 • Week 26 • 26 juni 2019

Drummer Teun van Zoggel leeft zijn droom

'Slopende dagen, maar wel geknald'

HEESWIJK-DINTHER – Hij was nog maar een menneke toen hij met slagwerk begon en kreeg er uiteindelijk zo de smaak van te pakken dat hij besloot muzikant te worden, en stiekem droomde van optredens op grote festivals in binnen- en buitenland.

Teun achter de drums

Tekst: Wendy van Lijssel Foto: Bryan Manuel

De voormalig HaDeejer en intussen in Rotterdam woonachtige Teun van Zoggel leeft inmiddels zijn droom. De 28-jarige speelde al op de zo gewenste festivals en heeft als drummer van de band van songfestivalwinnaar Duncan Laurence en zangeres Nona nauwelijks een gaatje in zijn agenda.

Vanaf het moment dat hij als drummer met zijn eerste bandje proefde van het 'artiestenleven', besloot Teun van Zoggel muzikant te worden. Na zijn middelbare school wilde hij naar het conservatorium in Rotterdam, maar de 15-jarige kwam van een koude kermis thuis. "Ik was te jong, mijn spelniveau was te laag en mijn vooropleiding niet voldoende", zegt Teun eerlijk.

Hij liet zich echter niet kisten. De splinternieuwe mbo-muziekopleiding aan het Rock City Institute was precies de tussenstap die hij nodig had. Hij raakte er onder andere bevriend met Sharon Kovacs en Wouter Hardy, waar hij contact mee bleef houden nadat hij de opleiding afrondde en dit keer wel met succes aangenomen werd op het conservatorium in Rotterdam. "Terwijl ik daarmee doende was, benaderde Sharon me als drummer voor haar band Kovacs. Ik viel voor de muziek en ben ingestapt. Wouter was er toetsenist. In 2014 begonnen de eerste concerten."

Kovacs, met producer Oscar Holleman, was een 'hit' en alles waar Teun als jong ventje over droomde kwam uit. "We speelden op toonaangevende festivals zoals Pinkpop, Lowlands en het North Sea Jazz Festival en hadden clubtours in binnen- en buitenland. Het was echt een gekkenhuis, maar wel prachtig. Ik heb circa drieënhalf jaar bij Kovacs gespeeld en in die tijd heel veel gezien en meegemaakt", vertelt Teun.

"Allemaal heel bijzonder wat er gebeurt

Sinds kort is Teun naast drummer bij zangeres Nona ook als zodanig te horen in de band van Duncan Laurence. "Ik heb verleden jaar voor zijn afstudeerproject al een eerste show met hem gespeeld. De afgelopen jaren heeft Duncan veel muziek gemaakt in de studio van Wouter Hardy. Dat is een goede vriend van mij en tevens de producer van het winnende songfestivalnummer. Duncan is door zijn winst een hype en opkomende ster. De band is onlangs samengesteld. Omdat 'last minute' Pinkpop voorbij kwam, zijn we enkele dagen als gekken gaan repeteren om op maandag bij Pinkpop ons eerste optreden neer te zetten. Het waren slopende dagen, maar we hebben wel geknald", blikt Teun tevreden terug.

Hij gaat een mooie tijd tegemoet. "In juli staan we in Paradiso, we maken de komende maanden een clubtour in binnen- en buitenland en op 26 maart staat een groot concert in Ziggo Dome op de agenda. Met zangeres Nona staan er nog tientallen festivals en clubshows op de rol, dus ik hoef me niet te vervelen." Dan: "Het is allemaal heel bijzonder wat er gebeurt. Het leven wat ik leid is zeker wat ik ooit voor ogen had."

Duncan Laurence op Pinkpop

Voor Bernhezenaren
Door Bernhezenaren

HVCH BEDANKFLYER
Heesch
FOLDER DEZE WEEK

ivn natuur educatie Bernheze
Jubilerend IVN
pag. 5

Processierups
pag. 11

Bernheze bouwt
pag. 20

Extra zakcentje bijverdienen?
Vakantie-bezorger
Meer informatie: 0412-795170
of bezorging@bernhezemedia.com

Akker zonwering
rolluiken & buitenleven
MAATWERK UIT EIGEN WERKPLAATS
Zoggelsestraat 21a, Heesch
T. 0412 - 45 3113
www.akker-zonwering.nl

C. VAN DER VEN
Sloop- en Grondwerken
SPECIALIST IN:
- Slopen van gebouwen / stallen en openbaar groen
- Grondwerken woning- en utiliteitsbouw
ONZE KRACHT:
- Circulair denken en handelen
Nodig ons eens uit een offerte voor u te maken. U zult versteld staan!
Heideweg 3 - 5472 LC Loosbroek - 06-13386411 - info@cvanderven.nl - www.cvanderven.nl

Boomrooierij Van Weert Rondhout B.V.
Sinds 1937 een begrip in Nederland!
Heideweg 3 - 5472 LC Loosbroek
• Bomen rooien
• Bomen snoeien
• Stobben frezen
• Klepelen takhout-begroeiing
• Ophalen groenafval
• Biomassa - Rondhout
0413-224100 - www.vanweertrondhout.nl

Hallo
JUMBO
Zie pagina 13
Jumbo Wiegmans Heesch
Jumbo Nistelrode

COLOFON
DeMooiBernhezeKrant

Oplage
13.000 stuks
Bezorgdag: woensdag/donderdag

Bernheze Media
Laar 28
5388 HG Nistelrode
0412-795170
info@demooibernhezekrant.nl
www.demooibernhezekrant.nl

Redactie
Rian van Schijndel
Heidi Verwijst
Henriëtte Maas
Tamlyn van Lanen
Milène Putters
Carlijn van de Ven

Acquisitie:
Rian van Schijndel
Ingrid van Driel-van Linder
Joyce van Griensven

Administratie:
Heidi Verwijst
info@demooibernhezekrant.nl
Wendy van Grunsven

Vormgeving/DTP
Monique Raaijmakers
Buro Tweevoud

Fotografie
Ad Ploegmakers
Michel Roefs
Marcel van der Steen
Edwin Hendriks

Advertorial

Aanlevertijden
Kopij/redactie:
maandag tot 12.00 uur.
Familieberichten:
maandag tot 18.00 uur.
info@demooibernhezekrant.nl
Advertenties:
verkoop@bernhezemedia.com

Bezorgklachten
info@demooibernhezekrant.nl
0412-795170

Aan de inhoud van DeMooiBernheze-Krant is alle mogelijke zorg besteed. Er kunnen echter geen rechten aan worden ontleend.
De uitgever zal geen aansprakelijkheid aanvaarden. Niets uit deze uitgave mag op enigerlei wijze worden verveelvoudigd en/of openbaar worden gemaakt zonder toestemming van Bernheze Media.

PEFC PEFC/30-31-674
WIJ LEIDEN VAKMENSEN OP Erkend leerbedrijf

SCHRIJF NOG SNEL IN VOOR EEN VAN DE VELE LEUKE ZOMERACTIVITEITEN...

Heerlijke gerechten uit Oma's keuken

Wat kun je deze middag verwachten: een zelfgemaakte kroket, stoofpeertjes van vroeger, maar dan anders, een vernieuwde stoofschotel en nog meer lekkers.
Een stap terug in de tijd, geen eigentijdse kookmethodes, maar heerlijk terug in de keuken van oma.

Heesch | maandag 8 juli 2019 | 10.00-13.00 uur | Dorien Langenhuizen | € 27,50.

Gezond ouder worden
'Moet ik anders gaan eten als ik ouder word?' In deze workshop krijg je tips en informatie omtrent ouder worden en de juiste voeding. Maar er is ook een praktisch gedeelte: we gaan zelf aan de slag met enkele heerlijke recepten voor goede tussendoortjes.

Heesch | donderdag 11 juli 2019 | 9.30 -11.30 uur | Caroline van de Wetering | € 12,50.

Erina blogt!
Erina Wammes schrijft wekelijks een blog op de website www.mooibernheze.nl. Daarbij beschrijft ze wat haar opvalt in en om Bernheze. In deze workshop vertelt Erina hoe ze een blog maakt. En ze daagt iedereen uit zelf een blog te schrijven! Vind je schrijven leuk en wil je tips en trucs van een blogger? Kom dan naar deze workshop en schrijf mee.

Heesch | vrijdag 12 juli 2019 | 9.30-12.00 uur | Erina Wammes | € 12,50.

Kijk op onze website voor het complete aanbod van activiteiten en excursies.

EDUCATIEF EN CREATIEF CENTRUM DE EYNDERIC
LEKKER LEERZAAM BEZIG
(0412) 45 45 45 | info@eijnderic.nl | www.eijnderic.nl
open: ma t/m do: 09:00-17:00u | vr: 09:00-12:00u
De Eijnderic is gevestigd in Heesch, Nistelrode en Heeswijk

Uurtje Klassiek, trio Parto!

HEESWIJK-DINTHER - **'Thuiskomen', zo heet het concert dat trio Parto! op zondag 30 juni geeft in de inpandige kapel van zorginstelling Laverhof. De bijzondere samenstelling van trio Parto! is sopraan, klarinet en piano. De musici zijn Mieke van Huijgevoort, Lieke van den Bulck en Henk Hagenboerg. Het concert is onderdeel van de serie 'Uurtje Klassiek', het begint om 15.00 uur en de toegang is een vrijwillige bijdrage. Iedereen is van harte welkom.**

"We verlangen naar de natuur, naar geboortegrond, naar een geliefde, naar een groter goed. En wat als we er thuiskomen?" Componisten, dichters en librettisten componeerden, dichtten en schreven over dit thema. Trio Parto! maakte er een gevarieerd muzikaal programma van met werken van Mozart, Schubert, Spohr en Kalliwoda.

De leden van trio Parto! maken in hun vrije tijd graag en veel muziek, voor hun eigen plezier en voor dat van anderen. Lieke studeerde klarinet bij Walter Boeykens en speelde onder andere in het Nationaal Jeugdorkest, het Brabants Orkest en in diverse kamermuziekensembles. Henk en Mieke gaven als duo afgelopen jaren concerten in Kasteel Rossum en Kasteel Heeswijk. Henk laat zich coachen door Julia Wasowicz, Mieke door Ien Bouwmans.

Bijzonder trio met gevarieerd muzikaal programma

Trio Parto! is voor het eerst te gast bij het Uurtje Klassiek.
Mieke was er al eerder te horen, in een concert samen met haar tweelingzus Hannie van Huijgevoort en Monique van de Ven. Ook in dit concert zul je de mooie vleugel beluisteren die het Geelvinck Museum aan het Uurtje Klassiek in bruikleen gaf.

Verder KLEURen

Tekst: Mathieu Bosch Foto: René Kuijs

LOOSBROEK - **KLEUR, een nieuw praatprogramma met de intentie om alle kernen van Bernheze aan te doen, had afgelopen donderdag haar primeur.**

In zaal Kerkzicht gingen de presentatoren Clemens Geenen en Mathieu Bosch aan de slag met het thema 'Goed en kwaad' en de mogelijke keuzes daarbij. Filosofe Fréderique Petit en Denker des Vaderlands Daan Roovers spraken vol verve over het thema. De 87-jarige Jan Terlouw, wetenschapper, politicus en schrijver wist de zaal eveneens ademloos te binden met zijn eigen verhalen over leven, leiden en liefde. Gitaarvirtuoos Rolf van Meurs zorgde dat het ook muzikaal meer dan boeiend was.

Met bijna 150 enthousiaste bezoekers liet KLEUR zien een aanwinst te zijn. Wordt vervolgd...

Festival Het VerhAal vraagt aandacht voor laaggeletterdheid

HEESWIJK-DINTHER - **Bezoekers van het literaire festival Het VerhAal kunnen op 18 augustus de route langs de Aa lopen of fietsen en zich laven aan prachtige voorstellingen. Onderweg is in de Aa-broeken een podium waar aandacht is voor laaggeletterdheid. Mensen die laaggeletterd zijn hebben moeite met lezen, schrijven en/of rekenen. Zij hebben daardoor veel moeite om volwaardig deel te kunnen nemen aan onze maatschappij.**

Moryz *Foto: Lydia Heringa*

Er rust nog steeds een taboe op laaggeletterdheid: veel mensen durven er niet voor uit te komen en worstelen dagelijks om de schijn van geletterdheid op te houden. In Nederland zijn 2,5 miljoen mensen laaggeletterd. En toch is dit bij veel mensen niet bekend. Daar moet verandering in komen. Bij festival Het VerhAal staan verhalen centraal. Het is belangrijk dat ook verhalen over laaggeletterdheid gedeeld worden.

Mensen die laaggeletterd zijn hebben onder meer moeite met:
- Formulieren invullen (zorgtoeslag, belasting, et cetera)
- Straatnaamborden lezen, reizen met openbaar vervoer
- Voorlezen aan (klein)kinderen
- Pinnen en digitaal betalen
- Werken met de computer, solliciteren
- Begrijpen van informatie over gezondheid en zorg.

Kun je je voorstellen hoe je leven er dan uitziet? Tijdens Het VerhAal worden bezoekers op diverse manieren geprikkeld om hierover na te denken.

Enkele voorbeelden:
- Theatervoorstelling 'Was' van Sofie van den Krommenacker over laaggeletterdheid.
- Een escaperoom die je laat ervaren wat het is om laaggeletterd te zijn.
- Tentoonstelling van gedichten rondom het thema laaggeletterdheid.
- Taalambassadeurs (ex-laaggeletterden) die hun verhaal vertellen.
- Voordracht door dichters over laaggeletterdheid.
- Voordracht en optreden door Moryz, the singing professor. Hij is hoogleraar leereffecten laagopgeleiden en laaggeletterden.
- Informatiestand van Stichting Lezen en Schrijven.

Meer weten over laaggeletterdheid? Ga naar www.lezenenschrijven.nl. Wil je meer weten over het literair festival Het VerhAal?
Check dan www.hetverhaal.nu.

Lionsclub Bernheze haalt ruim € 57.000,- op voor stamceldonatie

HEESWIJK-DINTHER - **Afgelopen zaterdag was de derde editie van Bike my Day, een wielertoertocht die wordt georganiseerd door Lionsclub Bernheze, waarbij deelnemers zich als team inschrijven om in estafettevorm zoveel mogelijk rondes van elf kilometer af te leggen binnen elf uur. Het doel: geld ophalen voor de strijd tegen kanker en het werven van stamceldonoren!**

Een sportieve strijd tussen de teams, maar wel met een gezamenlijk goed doel. De route ging door het mooie groene hart van de gemeente Bernheze. Het start- en wisselpunt was bij hotel restaurant de Leygraaf in Heeswijk-Dinther. Voormalig profwielrenner en oud-wereldkampioen Adrie van der Poel opende samen met burgemeester Moorman het sportieve event door om 8.00 uur het startschot te geven.

De tellerstand met een fantastisch eindbedrag *Foto: Jan Gabriëls*

Stamceldonatie is ontzettend belangrijk. Een patiënt met leukemie of een andere ernstige bloedziekte kan vaak uitsluitend genezen dankzij de stamcellen van een donor. Nog steeds is het niet mogelijk om voor elke patient op tijd een passende stamceldonor te vinden. De kans op een donor binnen de familie van de patiënt is slechts 30 procent. Als er geen familiedonor is, gaat Stichting Matchis op zoek naar een niet-verwante donor. Afgelopen zaterdag meldden zich ter plaatse al meer dan 50 donoren aan tijdens Bike my Day en Lionsclub Bernheze gaat komend jaar nog meer activiteiten ondernemen in onze gemeente om stichting Matchis en stamceldonatie onder de aandacht te houden en stamceldonoren te werven.
De tellerstand van Bike My Day 2019 eindigde zaterdag op het fantastische bedrag van € 57.041. Via de site www.bikemyday.nl kunnen nog tot 1 augustus donaties worden gedaan. Op deze website zijn ook de uitslagen en rondetijden van de deelnemende wielrenners terug te vinden.

Meer foto's op www.mooibernheze.nl/albums

Column Hieke Stek gemeentedichter

Chica de Merida

Heesch is een prachtige vrouw rijker. Zij werd geboren op de bedrijfsmuur van Jan van Munster. Visual Artist Tymon de Laat, met roots in Nistelrode, gaf haar met zijn spuitbussen de mooiste kleuren in opdracht van de Bernhezer KunstKring (BKK).
De BKK bestaat dit jaar 25 jaar en viert dat met een kunstwerk voor iedereen. Ga er eens kijken. Ze is zo mooi! Wil je Tymon volgen? Bijvoorbeeld op Instagram: tymondelaat.
Als gemeentedichter mocht ik erover schrijven.

Chica de Merida
Hij droeg
haar over grenzen
en tijd
in zijn hart
zich hechtend
aan de herinnering
van dat moment.

Haar beeld
projecterend
op de muur
zijn handen volgen
dansend haar lijnen
de rode ruwe stenen
krijgen een gezicht.

Hij hangt
aan de muur en
aan haar volle lippen
hij plooit zich
bijna verlegen
om haar heen en
voelt zich vrij
haar zijn kleur te geven.

Hij kleurt
de koude muur warm
dan kijkt hij
haar opnieuw in de ogen
hij wist het al
toen hij de foto maakte:
haar dagelijkse
gewonigheid
is haar onwaarschijnlijke
schoonheid.

ZORG EN HULP

Spoed, als elke seconde telt
Alarmnummer Brandweer, Ambulance en Politie 112
Doven en slechthorenden spoedeisende hulp 0900-8112
Geen spoed
Brandweer 0412-458888
Politie 0900-8844
Politie doven en slechthorenden 0900-1844
Huisartsenpost 0900-8860
BERNHEZE
ONS Welzijn 088-3742525
info@sociaalteambernheze.nl
www.ons-welzijn.nl
THUISZORG PANTEIN
Voor al uw zorgvragen 0900-8803
www.thuiszorgpantein.nl
HEESCH
Huisartsen
Huisartsenpraktijk De Vorssel
Langven 24, 0412-453798
Spoed overdag: 0412-455282
Huisartsenpraktijk De Zwaan en Van Sonsbeek
Schoonstraat 21
0412-450802
Spoed overdag: 0412-450802
Huisartspraktijk L. van Cruchten
't Dorp 37, 0412-451355
Spoed overdag: 0412-454945
Mw. N.A.M. Hiemstra
Gildestraat 1, 0412-451380
Spoed overdag: 0412-452739
Apotheek
BENU Apotheek Heesch
open ma.-vr. 8.00-17.30 uur
zaterdag 11.00 - 13.00 uur
0412-451971
BrabantZorg
Locatie: Heelwijk en Thuiszorg Heelwijk/Laarstede
Mozartlaan 2, 0412-465500
www.brabantzorg.eu
HEESWIJK-DINTHER
Huisartsen
Huisartsenpraktijk De Vrij-Kesselaer
Plein 1969 13b, 0413-292350
Spoed overdag: 0413-292730
Huisartsenpraktijk Heilaren
Heilarensestraat 64
0413-292922
Spoed overdag: 0413-293393
Apotheek
Apotheek Heeswijk-Dinther
Plein 1969 13a
Open ma.-vr. 8.00-17.30 uur.
Buiten openingstijden voor spoedeisende recepten kunt u naar de Regioapotheek in Bernhoven, naast de hoofdingang van het Ziekenhuis Bernhoven Uden.
0413-408780.
Laverhof
Locaties Cunera, De Bongerd en ondersteuning thuis
Zijlstraat 1, tel.: 0413-298100
NISTELRODE / VORSTENBOSCH
Huisartsen
Huisartsenpraktijk Nistelrode
Beekgraaf 58a. 0412-611250
Apotheek
Apotheek Nistelrode
open ma.-vr. 8.30-17.30 uur
zaterdag 11:00-12:00 uur
buiten openingstijden voor spoedeisende recepten bij de Regioapotheek in het Ziekenhuis Bernhoven.
0413-408780.
BrabantZorg
Locatie: Laarstede en Thuiszorg Heelwijk/Laarstede
Laar 40, 0412-407020
www.brabantzorg.eu
Verloskundige Nistelrode-Heesch
Verloskundige praktijk NOVA
Mozartlaan 2 Heesch
0412-646839
spoed: 06-53673167
www.novaverloskundigen.nl
LOOSBROEK
Huisartsen & Apotheek vindt u onder meer in Heeswijk-Dinther & Nistelrode. De huisartsen uit de regio draaien diensten in Loosbroek.

‘Heerlijk even de handen vrij’

Logeren bij Laverhof ontlast mantelzorgers

Ad en Renske *Tekst: Wim Poels*

WIJBOSCH – **Eigenlijk vond Ad van Goch het maar niks, twee weken weg uit zijn vertrouwde omgeving. Maar voor zijn vrouw en mantelzorger Jeanne was het een uitkomst, dus liet hij zich overhalen. Achteraf viel het verblijf in de logeerkamer van Annahof hem honderd procent mee. Sterker nog, wat niemand verwacht had gebeurde. Hij is er alweer een paar keer vrijwillig op bezoek geweest om met vaste bewoners te Rummikuppen.**

Ad heeft sinds een paar jaar een niet-aangeboren hersenaandoening (NAH). “Sindsdien zorg ik continu voor hem. Onze beide dochters wonen ver weg, dus die kunnen niet veel helpen. Gelukkig is er wel thuiszorg en kan Ad drie keer per week naar de dagbesteding”, vertelt Jeanne.

Zulke intensieve mantelzorg hakt erin. “Het houdt nooit op. Ik doe het met liefde, maar op een gegeven moment moet je toch echt twee weekjes vakantie nemen en heerlijk de handen vrij hebben”, legt Jeanne uit.
Toen hoorde ze dat er bij Laverhof een logeerkamer is voor mensen met een lage lichamelijke zorgvraag. Jeanne besprak deze mogelijkheid vervolgens met Ad.

In het Mgr. Bekkershuis - tijdens de verbouwing tijdelijk in Annahof - is een kamer ingericht speciaal voor mensen die er kortdurend verblijven. Het is een onderkomen net als die van de andere bewoners, maar dan volledig gemeubileerd, met basisvoorzieningen als televisie en internet. En Laverhof geeft er alle noodzakelijke zorg, 24 uur per dag.

Desondanks wilde Ad er aanvankelijk niets van weten. “Zoals hij de laatste jaren altijd opziet tegen nieuwe dingen”, heeft Jeanne inmiddels ervaren.
Toch stemde hij vorig jaar in om voor één keertje te gaan. Bij thuiskomst gaf hij toe dat het honderd procent meeviel, al kondigde hij wel aan zoiets nooit meer te doen.

Activiteiten
Toch liet hij zich nog een keer overhalen. In mei ging hij twee weken naar Annahof. Opnieuw viel het hem erg mee. En hoewel hij vooraf aangekondigd had vooral op zijn kamertje te blijven zitten, deed hij volop mee aan activiteiten in het huis. Hij is zelfs al een paar keer vrijwillig terug geweest om spelletjes met de bewoners te doen en heeft nog niet gezegd dat hij nooit meer gaat logeren.

Laverhof heeft een dergelijke logeerkamer ook in Cunera/De Bongerd in Heeswijk-Dinther. In De Bongerd kunnen cliënten terecht met een lage én met een hoge lichamelijke zorgvraag, waarbij het goed is dat de mantelzorger dan even ontlast wordt.

Laverhof
leven als thuis

Voor cliënten met dementie biedt Laverhof geen logeermogelijkheid.

Maar logeren kan bijvoorbeeld ook na een ziekenhuisopname, als iemand thuis (nog) niet kan worden opgevangen. Of zo weet zorgcoördinator Renske Kerkhof van Annahof, “als iemand de definitieve stap naar een zorgcentrum erg groot vindt, kan logeren een manier zijn om vast even te wennen.”

In bepaalde gevallen wordt het logeren vergoed. Ad kon bijvoorbeeld een beroep doen op de gemeentelijke respijtzorg, die valt onder de Wet maatschappelijke ondersteuning (Wmo). Naast de Wmo kan er ook een indicatie zijn vanuit de Zorgverzekeringswet (Zvw) of Wet langdurige zorg (Wlz). Als u niet in aanmerking komt voor een indicatie, dan bestaat de mogelijkheid om op particuliere basis een kamer te huren.

Wie voor een logeerkamer in aanmerking komt of een particuliere reservering wil maken, kan contact opnemen met het cliëntservicebureau van de betreffende locatie.

Cliëntservicebureau Heeswijk-Dinther
0413-298113
csb.heeswijk@laverhof.nl

Cliëntservicebureau Schijndel
073-5443333
csb.schijndel@laverhof.nl

mr. Bernadette Dijk
scheidingsbemiddeling - alimentatie berekeningen - advies erfrecht - hulp bij ouderschapsplan
‘Alles wordt goed geregeld, zodat je weer verder kunt’
Heesch
06-39563131
bdijk@mrbd.nl

www.GratisArboSpreekuur.nl
Speciaal voor ondernemers
Hoe zorg ik ervoor dat mijn personeel hun werk met plezier kan blijven doen?
Laar 63a - 5388 HC Nistelrode - 0412-20 60 14
info@gratisarbospreekuur.nl - www.gratisarbospreekuur.nl

Opbrengst statiegeldactie duofiets

HEESWIJK-DINTHER - **‘Een dagje uit met de duofiets is een beleving en met jouw statiegeld een extra duofiets voor HDL!’**

Deze tekst hing ruim een maand naast de emballage-automaat bij Jumbo in Heeswijk-Dinther en SamenSterkHDL is blij verrast met de opbrengst.

Afgelopen week mocht Truus Voets namens SamenSterkHDL het mooie bedrag van € 283,70 in ontvangst nemen van Niels Merkelbach, manager Jumbo Heeswijk-Dinther.

Een mooie bijdrage voor een extra duofiets die hopelijk binnenkort aangeschaft kan worden.

Hierbij een grote dank aan Jumbo Heeswijk-Dinther voor de medewerking én aan alle klanten die hieraan hebben bijgedragen.

Al 35 jaar in de weer voor de natuur

Jubilerend IVN Bernheze viert feest met iedereen

Harry van der Pas, Nico Anker en Jan van den Broek

Tekst: Wendy van Lijssel

HEESWIJK-DINTHER – **Omdat zij zagen dat het op tal van fronten niet goed ging, besloot in 1984 een aantal enthousiaste liefhebbers van de natuur zich te verenigen en werd in Heeswijk-Dinther de lokale afdeling van het Instituut Voor Natuureducatie (IVN) opgericht, dat is dit jaar 35 jaar geleden. Na de herindeling ontfermden zij zich over de hele gemeente Bernheze. Zaterdag 29 juni is iedereen van 15.00 tot 17.00 uur van harte welkom in en rondom CC Servaes waar met een overzicht van alles wat zij doen, bijzondere activiteiten en een kort officieel moment om 16.00 uur, het jubileum luister wordt gegeven.**

Harry van der Pas, Jan van den Broek en Nico Anker zijn onderdeel van de zeskoppige jubileumwerkgroep van IVN Bernheze die in 1984 het levenslicht zag. Eerstgenoemde twee heren stonden samen met een aantal andere natuurliefhebbers aan de wieg van de lokale IVN-afdeling.

Samenwerken

De natuur stond, eigenlijk overal, fors onder druk. "We hoopten op natuurbehoud door kennis te vergaren en de juiste argumenten aan te voeren. Doelstelling was om interesse en respect voor de natuur te ontwikkelen", melden de heren. Om te beginnen werd de stand van zaken in kaart gebracht, bedacht wat nodig was en vrij direct het gesprek aangegaan met allerlei partijen en organisaties, zoals ZLTO, Staatsbosbeheer, de gemeente, het waterschap, agrariërs en eigenlijk iedereen die ermee te maken had. Insteek was en is nog steeds NIET, om erop te wijzen dat er dingen verkeerd aangepakt werden, maar om samen te bekijken hoe het op een andere manier wellicht beter en anders kan.

Actieve werkgroepen

Door kennis op te doen, een open houding en het gesprek aan te gaan, ontwikkelde het IVN zich tot een serieuze gesprekspartner bij het ontwikkelen van plannen in het buitengebied en natuurplannen voor de openbare ruimte. Ook raakten steeds meer mensen geïnteresseerd en sloten zich aan. Inmiddels telt het ledenbestand circa 120 leden. Velen daarvan zijn actief, want voor elke specifieke interesse is er een werkgroep actief. Van bijen, bloemen, vlinders en weidevogels tot wandelpaden, excursies en meer. Aansluiten mag overigens altijd en wordt zeer op prijs gesteld!

Knekelhuisje

> **"Leden praten niet alleen, maar laten vaak ook de handjes wapperen**

Leden praten niet alleen, maar laten vaak ook de handjes wapperen en trekken eropuit bij onder andere het wilgen knotten, het onderhoud van houtsingels en de inventarisatie van bloemen, planten en vlinders.
Het IVN vervult een belangrijke rol in het duurzaam omgaan met de natuur. Het uitgangspunt is daarbij hetzelfde als waarmee de vereniging 35 jaar geleden begon, dus met kennis en het aandragen van goede argumenten proberen alles de juiste kant in te leiden.

Feest

Het 35-jarig jubileum is reden voor feest in en rondom CC Servaes waarbij iedereen een goed overzicht krijgt van waar het IVN zich mee bezighoudt. Er zijn demonstraties van griendvlechters, er worden vogelhuisjes getimmerd en er is een proeverij met producten uit de ontmoetingstuin. Een bijzonder moment is er om 16.00 uur bij de officiële overdracht van het knekelhuisje, dat voortaan in beheer is van het IVN. Samengevat zijn er redenen genoeg om de jubilerende vereniging met een bezoek te trakteren. Laatstgenoemde doet zij overigens ook, want bezoekers ontvangen een zakje bloemzaad. Voor informatie of aansluiting kijk op www.ivn.nl/afdeling/bernheze.

Ontmoetings(moes)tuin

Mooi KBO Bernheze

KBO HEESWIJK
Dagreis Gouda

Zeventiende ladder KBO Bridge Nistelrode

Bob Janssen en Ria van Valkenburg

NISTELRODE - **De uitslag van de 17de bridgeladder van de KBO is afgelopen vrijdag bekendgemaakt.**

Ria van Valkenburg en Bob Janssen werden een/twee met het mooie gemiddelde van 61.78%. Ria werd beloond met een prachtige bos bloemen en Bob ging met een fles drank naar huis. De derde en vierde plaats was voor Maria Pittens en Anneke van Grunsven met een score van 58.96. Vijf en zes werden Truus van Houting en Corrie Smits met 55.74. Jo van Breemaat zat met 49.99 het dichtst bij de 50.00.

De attentie was echter voor Gerard van Kessel die precies 50.00% gemiddeld had. Ook was er een aardigheidje voor de laagst geplaatste. Op deze middag was er natuurlijk iets extra's bij de koffie!

De uitslag wordt berekend door de beste acht scores van twaalf middagen te nemen, daar wordt het gemiddelde van genomen. Er waren wat mensen met vakantie maar er waren toch 22 bridgers in CC Nesterlé aanwezig!

Extra excursie naar Boeddhistisch centrum

BERNHEZE - **De excursie op 26 juni van KBO Kring Bernheze naar het Boeddhistisch Centrum in Vorstenbosch is volgeboekt.**

Daarom vindt er op woensdag 10 juli een tweede excursie plaats. Ook nu weer geeft Ria Bello uitleg over het Boeddhisme en zij laat de mooie tempel en de gebedsmolen zien. De ontvangst met koffie of thee is om 10.00 uur. Aansluitend vindt de rondleiding plaats.

DEELNAME IS GRATIS VOOR ALLE KBO-LEDEN UIT BERNHEZE

Deelname is gratis voor alle KBO leden uit Bernheze. Het vervoer is op eigen gelegenheid. Het adres van de tempel is Heuvel 1 in Vorstenbosch, boerderij naast de kerk.

Aanmelden bij Peter van den Hurk via pvdhurk.1@home.nl of 0412-612727, Ria van Hemmen, riavanhemmen@gmail.com of 0413-292462, of bij Lenny Timmers, lennytimmersverbaken@yahoo.com of 06-44728101.

KBO Heeswijk Dagreis Gouda

GOUDA/HEESWIJK - **KBO Heeswijk vertrok 18 juni met 57 personen naar Gouda, waar de groep werd ontvangen met koffie/thee, een likeurtje en natuurlijk een siroopwafelgebakje.**

Hierna werd de Sint Jan bezocht, de langste kerk (123 meter) van Nederland en kregen de deelnemers aan de dagreis een rondleiding van enthousiaste gidsen.

De gidsen vertelden alles over de gebrandschilderde ramen, een genot om naar te luisteren. Daarna stond er een lekkere lunch klaar en na de middag werd er een bezoek gebracht aan Kamhuisen Siroopwafel Experience, waar we uitleg kregen en zagen hoe de siroopwafel gemaakt werd. De helden konden nog naar boven om daarna met een glijbaan weer naar beneden te komen. Natuurlijk werd er daarna nog een siroopwafel aangeboden en om 16.15 uur vertrok de groep naar Terheijden waar genoten kon worden van een lekker diner.

NATUURLIJK WERD ER DAARNA NOG EEN SIROOPWAFEL AANGEBODEN

Om 20.00 uur was de bus weer in Heeswijk. Een dank je wel aan chauffeur Edwin was zeker niet overbodig; hij had overal aan gedacht, zelfs aan een rolstoel en rollator! Het was een geslaagde dag.

Hilda wint zonnebloemactie Pinksterfeesten

V.l.n.r.: Piet, winnares Hilda en Rosemarie

NISTELRODE - **Op de braderie van Pinksterfeesten Nistelrode was ook de Zonnebloem afdeling Nistelrode met een kraam aanwezig. Met een grote pot vol zonnebloempitten wisten de vrijwilligers menig voorbijganger te verleiden tot deelname. Hilda van de Bogaart wist de code te kraken en met focus en discipline het aantal zonnepitten te raden. Met haar gok van 5.123 pitten, zat ze heel dicht bij het aantal van 5.125 pitten die in de pot zaten.**

De Zonnebloem vrijwilligers zijn al enkele jaren aanwezig op de braderie om aandacht te vragen voor alle activiteiten die de vereniging verzorgt. Voor de leuke actie hielden veel voorbijgangers even stil bij de kraam om mee te doen. Diegene die het aantal raadde, of in ieder geval daar zo dicht mogelijk bij in de buurt kwam, won maar liefst € 50,-. Hilda van de Bogaart uit Nistelrode speelde het klaar om op twee pitjes na het juiste aantal te raden; zij raadde 5.123 pitten! "Proficiat Hilda!", kreeg zij te horen van voorzitter Rosemarie van Ark en bestuurslid Piet van der Ven en ontving € 50,- in de envelop!

Ziekenvereniging Horizon dankt alle donateurs

HEESCH - **Ziekenverenging Horizon zet zich met name in voor mensen die veel moeten missen vanwege hun ziekte of handicap.**

Voor alle activiteiten die het hele jaar door georganiseerd worden, is Horizon afhankelijk van vrijwilligers en natuurlijk financiële middelen. De werkgroep ledenwerving heeft ook dit jaar weer een flinke inspanning verricht om nieuwe donateurs te werven. Graag danken wij hen hiervoor en tevens een grote dank aan alle donateurs voor hun bijdrage in 2019!

PUZZEL MEE & WIN!

Bos Bloemen t.w.v. € 15,-

BLOEMSIERKUNST Ari-Jenne NISTELRODE - HEESCH

Weijen 7 - Nistelrode
0412-611397 - nistelrode@ari-jenne.nl
't Dorp 13 - Heesch
0412-451848 - heesch@ari-jenne.nl

Beantwoord onderstaande vragen (de antwoorden zijn te vinden in deze krant) en dan komt er een woord uit de letters in de rode vakjes. Stuur voor aanstaande maandag 1 juli 12.00 uur het antwoord naar info@demooibernhezekrant.nl en wie weet mag jij een bos bloemen op gaan halen bij Bloemsierkunst Ari-Jenne.

1. *Welk festival vraagt aandacht voor laaggeletterdheid?*

2. *In welke maand staat Teun in het Paradiso?*

3 *Wat had de koninklijke fanfare St. Willibrod afgelopen zaterdag*

4. *Welk team van HVCH is in het nieuw gestoken?*

5. *Welke medaille hebben de korfbalsters uit Nistelrode gepakt?*

Winnaar vorige week:
Jeroen Kroese
Het antwoord was:
FOCUS

Bezoek van de brandweer levert veel op

V.l.n.r. Alex van de Boom, Rob van den Berg, Remy Vaessen en Tjerk de Laat

HEESWIJK-DINTHER - **Als deelnemend ondernemer aan het Keurmerk Veilig Ondernemen in Bernheze kun je inspecteurs van de brandweer op vrijwillige basis uitnodigen om eens kritisch te kijken naar de aanwezige brandrisico's. "Dit had ik veel eerder moeten doen!"**

Zo zijn Rob van den Berg (directeur-eigenaar) en Alex van den Boom (KAM-coördinator) van de Meesters van de Halm, op industrieterrein Retsel in Heeswijk-Dinther, in gesprek gegaan met de brandweer. Ze deden dit om meer bewust te worden van de brandrisico's waar je als bedrijf aan wordt blootgesteld.

"Ik kan het iedere ondernemer adviseren"

Rob van den Berg vertelt: "Als ondernemer ken je jouw bedrijf als geen ander en heb je het idee dat je precies weet waar de risico's liggen. De QuickScan van de brandweer omvat enkele vragen en een rondgang en heeft ons op veiligheidsgebied nieuwe inzichten gegeven. Het bewust worden was voor ons de rode draad. Het heeft ons een heel andere kijk op risico's opgeleverd. Met een simpele aanpak van kleine onvolkomenheden kunnen we nu ons prachtige bedrijf veel ellende besparen. Ik adviseer dan ook iedere ondernemer: vraag een QuickScan aan en ga in gesprek. Het heeft onze ogen geopend. We hadden dit veel eerder moeten doen."

Snel op te lossen

Een ronde met deze ondernemer leert dat brandrisico's zich vaak op hele andere plekken voordoen dan men in eerste instantie bedenkt. Gelukkig geen schrikmoment, maar met een minimale inzet van tijd en middelen snel op te lossen. Het aanbrengen van kleine simpele voorzieningen, of het net iets anders organiseren van de BHV-organisatie, kan een hoop leed voorkomen en de inzet van de brandweer versnellen. Zo krijgen we samen minder brand, minder slachtoffers en minder schade.

'Menselijk handelen is de belangrijkste oorzaak van bedrijfsbranden in Nederland'

Menselijk handelen grote veroorzaker van brand

Als het gaat om de brandveiligheid, dan ziet de brandweer ieder jaar een groot aantal ondernemingen in vlammen opgaan. Veel bedrijven die getroffen worden door een grote brand, komen de gevolgen ervan niet te boven. Per definitie is de (productie)schade al snel enorm. Een brandverzekering is daarom noodzakelijk, maar beter nog is het voorkomen van een brand in je bedrijfspand. Uit recente cijfers (2018) weten we dat menselijk handelen de belangrijkste oorzaak is van bedrijfsbranden in Nederland. Hierna volgen elektra, brandstichting, brand bij de buren en bliksem.

Gratis QuickScan bij Keurmerk Veilig Ondernemen

Op jouw bedrijventerrein is veiligheid essentieel en een verantwoordelijkheid van ons allemaal. Daarom wordt er op dat vlak steeds vaker samengewerkt tussen ondernemers, gemeente, brandweer en politie. Het Keurmerk Veilig Ondernemen (KVO) helpt hierbij. Brandweer Brabant-Noord biedt de deelnemende ondernemers van het Keurmerk Veilig Ondernemen een gratis en vrijblijvende QuickScan aan.

De QuickScan richt zich op het voorkomen van slachtoffers en op de bedrijfscontinuïteit. Laagdrempelig en met een positieve intentie worden twaalf aandachtspunten besproken om het samen nog beter te organiseren. Op elk van de deelnemende industrieterreinen zijn enkele plekken beschikbaar.

Meer informatie

Neemt jouw bedrijf ook deel aan het Keurmerk Veilig Ondernemen en is bij jou de interesse gewekt om met ons in gesprek te gaan?
Stuur je verzoek naar risicobeheersing@brwbn.nl en benoem als kenmerk 'QuickScan'. We gaan graag met je in gesprek.

De Versdriehoek
Aanbiedingen geldig van 27 juni t/m 3 juli
Aan Laar / Tramstraat - Nistelrode

Vorstenbosch 0413-363645
AMBACHTELIJKE SLAGERIJ VAN DEN TILLART
Nistelrode 0412-611282
AANBIEDINGEN
Varkenshaas medaillons met spek 100 gr. € 1,75
Gehaktschijven stroganoff-schijven 100 gr. € 0,99
Kruidenboter steak 100 gr. € 2,29
WWW.SLAGERIJVDTILLART.NL
TRAMSTRAAT 17. NISTELRODE
KERKSTRAAT 9. VORSTENBOSCH

CEELEN
GROENTE en FRUIT SPECIAALZAAK
Groente en fruit da's de klok rond genieten
GALIAMELOEN per stuk € 1.49
GEMENGDE SLA per 100 gram € 0.50
BOSUI per bosje € 0.79
LAATSTE WEEK ASPERGES
Laar 80a • 5388 HK Nistelrode • Tel. 0412-612426
info@ceelengroentefruit.nl • www.ceelengroentefruit.nl

Ontbijtkoek
Met honing gewonnen in de Maashorst
nu € 2,35
Kwarkbolletjes 4+2 GRATIS
Weekendknaller! Zomers croissantje
Nu € 1,00
Alleen geldig op vrijdag en zaterdag
Van Mook De Echte Bakker
Laar 66 - 5388 HK Nistelrode - 0412-611277
Molenweg 3 - 5388 ES Berghem - 0412-745380
www.vanmook.echtebakker.nl
VOLOP PARKEERGELEGENHEID

Van Soest & Partners
accountants adviseurs
Automatisch uw bank geboekt? Echt wel!
Benieuwd naar de mogelijkheden?
Twijfel niet, neem vrijblijvend contact op!
www.soestacc.com of (0412) 45 90 00

Bezoek
mooiBernheze.nl
www.mooibernheze.nl
INFORMEERT, BOEIT EN INTERESSEERT

Naaimachines gevraagd

HEESCH - **ONS talent is op woensdag 7 november gestart met een naaiclub. Deze gezellige ochtend wordt gehouden in het gebouw van ONS talent aan de De La Sallestraat 3. Er is een ervaren coupeuse aanwezig om te helpen waar nodig.**

Iedereen werkt op zijn/haar eigen niveau. Er worden geregeld donaties (lappen stof, scharen, garen, naalden en dergelijke) gedaan, deze worden elke keer weer met veel enthousiasme en dankbaarheid in gebruik genomen. Vanwege het succes van deze naaigroep, zijn wij nu echter voornamelijk op zoek naar (oude) naaimachines, die het uiteraard nog wel gewoon doen. Heb je er nog een staan die niet meer gebruikt wordt/gaat worden?
En wil je deze niet gewoon weggooien omdat de machine daar nog te goed voor is?

Je doet er deze naaiclub een groot plezier mee. Indien je dat wenst, komen wij de machine bij jou thuis ophalen.
Wil je hiervoor een afspraak maken? Neem dan contact op met Karin Maatman, vrijwilliger bij ONS welzijn, via 06-12099165.
Ook als je meer informatie wenst kun je bij haar terecht.
Wij hopen op een grote respons!
Alvast bedankt!

Je doet er deze naaiclub een groot plezier mee. Indien je dat wenst, komen wij de machine bij jou thuis ophalen

Wensdroom in Heelwijk ging toch in vervulling

HEESCH - **Eind 2017 bij een kerstevenement georganiseerd door Stichting Centrummanagement Heesch, zou de wens van mevrouw Robben voor een muziekmiddag in Heelwijk in vervulling gaan. Helaas ging haar opgehangen wensdroom kaartje verloren maar... kwam uiteindelijk een tijdje geleden toch nog op de juiste plaats aan bij het centrummanagement!**

Vorige week vrijdag was het druk in de ontvangstzaal van Heelwijk, zo'n 100 bewoners van het huis werden getrakteerd op een fijne middag met muziek en de nodige lekkernijen, mede gesponsord door de plaatselijke ondernemers Jumbo, Bon Fromage en Slagerij van Orsouw. Vele vrijwilligers van Heelwijk, bijgestaan door Stichting Centrummanagement Heesch, hadden de handen vol aan de bediening van de vele aanwezigen.
De muziek, en daar ging het in de wensdroom van mevrouw Robben om, werd verzorgd door twee leden van gezelschap Mengelmoes uit Oss die met orgel en accordeon voor de juiste sfeer zorgden.
Stichting Centrummanagement Heesch, dat tot doelstelling heeft het centrumgebied in Heesch aantrekkelijk te maken voor bezoekers, was blij ook iets voor de oudere bewoners van Heesch te kunnen betekenen en de wens van mevrouw Robben alsnog waar te kunnen maken.

Mevrouw Robben met een bloemetje van de centrummanager van Heesch

Horizontoernooi 2019

HEESCH - **Op zondag 23 juni werd al weer de 43ste editie van het Horizontoernooi gespeeld op de voetbalvelden van HVCH.**

Dit jaar had een overweldigend aantal teams zich aangemeld voor dit mooie toernooi. Er werd gespeeld met een mengeling van teams verdeeld over alle poules. We kunnen weer spreken van een geslaagd toernooi! De Horizon dankt iedereen voor zijn of haar deelname en ook alle vrijwilligers die het mogelijk hebben gemaakt dat het weer een geweldige dag was.

De finale werd gespeeld tussen FC Gazzerop en Team Hartcore, waarbij de winst voor FC Gazzerop was. De 3de plaats was voor Israel U19 en de 4de plaats voor FC Bal op 't dak.
De sportiviteitsprijs ging naar Fc Links buiten adem, met een gemiddelde van 9,67 punten per wedstrijd.

In de pauze van het toernooi werd er een speciale wedstrijd gehouden tussen het G-team van HVCH en de Raad van Elf.

Tijdens het toernooi vond er ook een loterij plaats. De volgende loten zijn in de prijzen gevallen:
1e prijs Lot. Nr. 0527 – Fiets, geschonken door Fietsplezier Michel van de Wetering.
2e prijs Lot. Nr. 1102
3e prijs Lot. Nr. 1174
4e prijs Lot. Nr. 0303
5e prijs Lot. Nr. 0074
6e prijs Lot. Nr. 0042
7e prijs Lot. Nr. 0380
8e prijs Lot. Nr. 0280
9e prijs Lot. Nr. 0016

Wie de winnaars zijn, is bij Horizon bekend.

Harrie en Nellie van den Bogaart 60 jaar getrouwd

Burgemeester Moorman, Nellie en Harrie *Tekst: Henriëtte Maas Foto: Marcel van der Steen*

NISTELRODE - **Nellie van den Bogaart-van Nuland (81) is een geboren en getogen Nisseroise, Harrie van den Bogaart (84) bijna: hij woont al 80 jaar in Nistelrode. Op 20 juni 1959 zijn ze voor de wet getrouwd, op 5 augustus voor de kerk.**

Nellie was de oudste in een gezin met zestien kinderen. Ze werkte veel in huis, maar ook al jong buitenshuis om geld binnen te brengen. Eerst bij wasserij Diks in Uden en na een tijdje bij De Gruijter in Den Bosch. De chocolalucht vond ze stinken, maar de schoonmaakdienst vond ze fijn. Ze werkte daar tot ze trouwde.

Harrie was de oudste in een gezin met acht kinderen. Hij ontmoette Nellie toen hij bij haar thuis foto's maakte van een communicantje. Nellie vroeg of hij van haar ook een foto wilde maken. Later kwamen ze elkaar bij het voetbalveld weer tegen. Toen klikte het...

Gezin en werk

Ze trouwden en gingen op de Zwarte Molenweg wonen, naast Harrie's vader. Daar zijn zonen Jos en Hennie geboren. Na vier jaar verhuisden ze naar de Kerkhoflaan, waar dochter Angelien werd geboren.

De Kerkhoflaan was zo nieuw dat er nog geen verharde weg was. De bode van de gemeente kwam wekelijks acht gulden huur ophalen. Vijftig jaar geleden gingen de huizen over naar een woningcorporatie.

ZE KWAMEN ELKAAR BIJ HET VOETBALVELD WEER TEGEN

Harrie werkte bij Unox. Eerst in de fabriek, waar hij zijn slagersvakdiploma haalde. Daarna als chauffeur op de vrachtwagen, tot hij in 1980 een hartinfarct kreeg en vervolgens nog meer mankementen.

Inmiddels hebben Harrie en Nellie kleinkinderen en ook achterkleinkinderen, Harrie was zelfs getuige toen een kleindochter trouwde!

Hobby's

Ze waren beiden 45 jaar bij carnavalsclub de Hossende Wevers. Harrie was één keer prins en acht of negen keer adjudant. Nellie is vijf keer prinses geweest. Daarnaast hield Harrie duiven, waar hij vele prijzen mee won: "Zelfs ooit een half varken." En hij hield en houdt nog steeds van voetballen kijken. Nellie heeft poetsen als hobby: "Dat doe ik graag, ik kan niet stil zitten." Ze kaarten samen nog bijna dagelijks. Nellie: "We houden alles bij, maar met een dichte portemonnee." Als het even kan gaan ze er met de auto op uit. Harrie: "Fijn dat we allebei nog goed 'onder de been uit kunnen', het had ook anders kunnen zijn."

Feest

Toen ze 50 jaar getrouwd waren, was er een verrassingsfeest met oude vrienden en bekenden. Nellie: "Wij wisten van niets; het was geweldig!"

Voor hun 60-jarig huwelijk kwam de burgemeester bij hen thuis op bezoek. Daarna hebben ze het bescheiden gevierd. In augustus volgt nog een etentje.

Het Ontprikkeldieet;

Uitgerust en ontspannen blijven in een bomvolle wereld

EINDHOVEN/LOOSBROEK - **We leven in een wereld van overvloed. Stormen aan (zintuiglijke) prikkels komen ons tegemoet; ontelbare mogelijkheden, drukte op het werk en in de stad. We willen feesten, reizen, slurpen, proeven! Gedachten vullen voortdurend ons hoofd. En met onze neus op de smartphone gericht snellen we door het verkeer. We verzorgen onszelf lichamelijk, maar leerden onvoldoende om mentaal voor onszelf te zorgen. We denderen door en nemen te weinig tijd voor herstel. Steeds vaker raken we overprikkeld, vaker nog onbewust dan bewust. We worden moe, gestrest, prikkelbaar. En soms krijgen we zelfs een burn-out of worden we depressief.**

Josine van Boxmeer

Josine van Boxmeer komt uit Loosbroek en leerde door haar werk als logopedist over de wijze waarop we prikkels verwerken.

In 2017 debuteerde zij met 'De tropenjaren van de lintworm' waarin zij schreef over haar eigen overprikkeling en burn-out. Josine woont en werkt in Eindhoven. Ze proeft tussen de bedrijven door zelf regelmatig van recepten om te ontprikkelen.

Receptenboek

'Het Ontprikkeldieet' is een receptenboek. Geen recepten om te bereiden en op te eten, maar recepten om te ontprikkelen: even niets, rust voor je brein. De storm aan prikkels gaat voor even liggen. Het boek beschrijft het recept voor een goede nachtrust, voor vaker wat stilte en een digitale detox.

Het leert je mediteren, het laat je een potje lanterfanten, het helpt je piekeren uit je leven te verbannen, en nog veel meer. Het ontprikkeldieet schotelt je de recepten voor, inclusief psychologische en neurologische achtergronden en praktische tips. Een ándere manier van diëten, tevens een gezonde.

Een dieet om uitgerust en ontspannen te blijven in een bomvolle wereld.

Lezerswinactie: *Wat is de titel van het eerste boek van Josine?*

Stuur het antwoord naar info@demooibernhezekrant.nl voor maandag 1 juli 2019 en wie weet win jij het boek 'Het Ontprikkeldieet'.

mooi Bernheze.nl
www.mooibernheze.nl

Kermis Heesch

Foto's: @DMBK
Meer foto's: www.mooibernheze.nl/albums

Hoi.
Welkom bij
JOOST.

Als een goede buurman, altijd dichtbij.

Woonstichtingen St. Joseph en Kleine Meierij gaan per 1 juli verder als Woonstichting JOOST.
We zijn thuis in jouw dorp en weten wat er speelt in de kleine kernen rondom 's-Hertogenbosch. Als een goede buurman bieden we een luisterend oor en geven we graag advies. Met onze vijf wijkteams en onze contactpunten in Rosmalen en Boxtel blijven we dichtbij.

Bellen
088 - 008 14 00
Maandag t/m vrijdag
08.30 tot 17.00 uur

Boxtel
Brederodeweg 23
Maandag t/m vrijdag
08.30 tot 12.30 uur

Rosmalen
Dorpsstraat 58
Maandag t/m donderdag
08.30 tot 12.30 uur

wonenbijJOOST.nl

JOOSt.
thuis in
bernheze

Pas op voor de processierups!

BERNHEZE – **Ben jij ook al, zoals zovelen, in aanraking gekomen met de processierups? Bij de avonddriedaagse door Heesch onlangs, bleek maar weer eens hoeveel rupsen er rondkropen. In andere gebieden zijn mensen zogezegd hun huizen ontvlucht toen kinderen van de jeuk niet konden slapen. Heel vervelend!**

Foto: Derek van Amstel

Processierupsen zijn larven van nachtvlinders die over het algemeen overwinteren in eikenbomen.
Als de eitjes uitkomen vervellen de rupsen een aantal keren en verzamelen ze zich in grote nesten op een grote tak of stam van een eikenboom. Deze nesten zijn makkelijk te herkennen aan witte of grijzige spinsels van draden en brandhaartjes. De rupsen bewegen zich achter elkaar voort in lange rijen alsof ze een soort processie lopen. Vandaar dus ook de benaming 'processierupsen'.
De processierupsen zijn er niet in het najaar en in de winter maar uitsluitend in de lente- en zomermaanden met als piekmaanden mei, juni en juli.

Klachten door processierupsen
Het zijn de brandhaartjes van de rupsen die voor klachten zorgen. De haartjes worden door de wind verspreid tot wel honderd meter van het nest vandaan en dringen dan de huid, ogen en luchtwegen binnen. Klachten kunnen lijken op die van hooikoorts of een astma aanval zoals huiduitslag, rode gezwollen ogen, een loopneus, kriebel in de keel, moeite met slikken, hoesten, en kortademigheid. Bij ernstige reacties kunnen mensen soms ook last krijgen van duizeligheid, koorts en overgeven.

Symptomen
Een jeukende uitslag bestaande uit rode of rozerode ronde bultjes of blaasjes die kunnen samenvloeien. Deze uitslag kan in principe overal optreden, maar vaak aan de binnenzijde van de armen richting de oksels, de hals, borst, buik en rug.

Behandeling
Probeer niet te krabben maar pak plakband en ga daarmee de aangedane huiddelen 'strippen'. Hiermee kun je al wat haartjes verwijderen.
Als de jeuk te erg wordt vraag je aan de huisarts om een ontstekingsremmende zalf, zoals een corticosteroïd zalf. Bij ernstiger klachten kunnen hooikoortstabletten (antihistaminica) voor verdere verlichting zorgen. Alle kledingstukken die in aanraking zijn geweest met de brandhaartjes dienen meteen te worden gewassen.

Hoe voorkom je contact met processierupsen?
Meestal legt een gemeente een rood-wit lint om de boom waar het nest gevonden is. Zo geeft de gemeente aan dat het nest binnenkort met een grote stofzuiger wordt weggezogen uit de boom. Zie je een dergelijk lint om een boom ga er dan niet onder zitten en loop of fiets er met een grote boog omheen!

WAT TE DOEN BIJ KLACHTEN VAN DE EIKENPROCESSIERUPS?

- Bij hevige jeuk kan (koel)zalf of crême met menthol, aloë vera of calendula verlichting geven.
- Anti allergie tabletten kunnen de klachten verminderen.

Zonder recept verkrijgbaar in de BENU apotheken Heesch en Gildestraat

BENU APOTHEEK

Hoogstraat 53
5384 BJ Heesch
0412 45 19 71
heesch@benuapotheek.nl

Gildestraat 1a
5384 JC Heesch
0412 25 31 58

www.benuapotheek.nl

Behandeling uitslag en/of jeuk processierups

BERNHEZE – **Extreme Aloe Chamomile Hydra Gel is dé perfecte behandeling voor uitslag/jeuk van de processierups. Je smeert de aangedane huid dun in met deze verkoelende gel. Extreme Aloe Chamomile Hydra Gel bevat onder andere Aloë Vera, kamille en tea tree.**

Voor het beste resultaat gebruik je de Extreme Aloe Chamomile Hydra Gel in combinatie met de Polar Escape Bath & Shower Gel. De Polar Escape Bath & Shower Gel bevat jojoba olie die het meest van alle plantaardige oliën op het menseigen huidvet lijkt.

Hierdoor maak je tijdens het douchen de barrièrefunctie van de huid niet stuk maar ondersteun je de huideigen functies.

Bovendien bevat de Polar Escape Bath & Shower Gel mandarijn dat zuiverend werkt voor de huid. Ook lemongrass is toegevoegd.
De bestanddelen van lemongrass zijn bekend om hun schimmelwerende, antiseptische en ontstekingsremmende eigenschappen en bovendien zorgt het voor een natuurlijke frisse geur tijdens het douchen.

Bevat onder andere Aloë Vera, kamille en tea tree

Tip van schoonheidsspecialiste Susan van Biozantium: "Het is erg belangrijk om de (aangedane) huid goed te blijven hydrateren, bijvoorbeeld met de Extreme Aloe Chamomile Hydra Gel. Deze verkoelende gel hydrateert, herstelt en verzacht de huid intens. Bovendien ook ideaal als intensieve aftersun verzorging voor een gezonde en stralende huid. Eventueel kun je de Extreme Aloe Chamomile Hydra Gel in de koelkast bewaren alvorens je deze aanbrengt, dit voor een extra verkoelend effect op je huid."

Bovenstaande producten zijn verkrijgbaar bij Dio Prima Sparkling Nistelrode, Dio Heesch, WAAR Uden en Biozantium.

dio sparkling
DROGISTERIJ | PARFUMERIE
THE READ SHOP
NISTELRODE - 0412-201202

dio
Van Der Doelen Heesch
HEESCH - 0412-457086

A GIFT Geluk in een Potje
UDEN - 06-49337664

BIOZANTIUM
THE POWER OF BOTANICS
WWW.BIOZANTIUM.NL

Avond Wandel4Daagse Vorstenbosch

VORSTENBOSCH - De weersverwachting zorgde voor ietsje minder deelnemers dan gewend, maar er deden toch zo'n 105 deelnemers mee. Een prachtige wandeling tijdens de AvondWandel4Daagse in Vorstenbosch, waarbij niemand nat werd.

+ Weer uitgerust opstaan?

adbouw
WONEN + SLAPEN
WOONBOULEVARD UDEN
WWW.ADBOUW.NL

40 jaar buurtvereniging Klein Rotterdam

HEESCH - **In 1972 was de Dr. S. v. Zwanenberglaan een echte racebaan. In 1979 is de gemeente daarom met een initiatief gekomen om vanaf de Herderstraat verkeersbeperkende maatregelen te treffen.**

De bewoners vanaf nummer 26 werden uitgenodigd om samen met de gemeente in CC De Pas hierover van gedachten te wisselen. De gemeente had al een plan op papier klaar en het uiteindelijke resultaat is de straat geworden zoals die tot op heden nog steeds bestaat. Al pratende op die avond is het idee ontstaan om onderling meer contacten te leggen. Loek Minten en Ad van Nuland hebben die gedachte toen opgepikt en hebben voor de bewoners vanaf nummer 26 een oprichtingsvergadering voor een buurtvereniging uitgeschreven.

De bewoners aan het begin van de straat hoorden van deze oprichtingsvergadering en wilden ook graag deelnemen. Ook zij zijn toen uitgenodigd en de oprichtingsvergadering heeft plaatsgevonden. De opkomst was erg groot en ter plekke werd het eerste bestuur gekozen. De eerste activiteit van de buurtvereniging was de officiële heropening van de straat. De burgemeester, twee wethouders en Bertha van de Berg, een bewoonster van Heelwijk, verrichtten de opening door gezamenlijk een aantal bomen te planten en vervolgens samen met de bewoners in optocht door de afgesloten straat te trekken met een eigen harmonie. Later werd een prijsvraag uitgeschreven om tot een naam van de buurtvereniging te komen. Daarbij kwam de naam Klein Rotterdam uit de bus.

Het is nu 40 jaar geleden dat de buurtvereniging is opgericht. Een buurtvereniging waar veel georganiseerd is voor groot en klein zoals kanovaren, paaseieren zoeken, langlaufen, dropping, Sinterklaas, zonnebloemwedstrijd, kerstquiz en ieder jaar de barbecue met vooraf een activiteit, bijvoorbeeld een fietstocht, speurtocht en nog heel veel meer. Ook krijgt elke jarige een felicitatiekaart en verschijnt er al twintig jaar vier keer per jaar het krantje 'Klein Rotterdammertje'.

Al 20 jaar verschijnt vier keer per jaar het krantje 'Klein Rotterdammertje'

Een commissie, speciaal voor dit jubileum, had een mooi programma samengesteld om de mijlpaal van 40 jaar te vieren. In de versierde straat werd begonnen met een gezamenlijke lunch om daarna naar het Boerenbondmuseum in Gemert te gaan.
's Avonds werd iedereen verwacht bij restaurant De Waard waar ook uitgevlogen kinderen welkom waren om onder het genot van een hapje en een drankje herinneringen van 40 jaar Klein Rotterdam op te halen.

Tientallen jaren geleden Klein Rotterdam

Israël, een belevenis

Beste reizigers,

In 1983 mocht ik een half jaar studeren bij de beroemde dirigent Leonard Bernstein. In dat half jaar heb ik Israël ontdekt en ben er verliefd op geworden. Vanaf 1993 hebben mijn vrouw Anja en ik het Heilige Land jaarlijks bezocht. Enthousiaste vrienden en kennissen wilden ook graag met ons mee met als gevolg dat wij nu ruim 23 jaar een jaarlijkse reis, van acht dagen, naar Israël organiseren. Deze compleet verzorgde reis vindt plaats van 24 februari tot en met 2 maart. Tijdens deze week bezoeken we Jerusalem, de Klaagmuur, het Tempelplein, Cana, Nazareth, Kapfernaum, Yad Vashem, Massada Jericho en de Dode Zee.

Religie, natuur, cultuur, de unieke stad Jerusalem, ontspanning en bovenal veiligheid staan in Israël hoog in het vaandel. Het is een van de meest veilige landen ter wereld.
We verblijven deze acht dagen in een geweldig hotel. Ook hebben we een eigen bus en een Nederlands sprekende gids tot onze beschikking. Natuurlijk gaan mijn vrouw en ik ook mee om jou te begeleiden. Voor verdere informatie verwijzen wij je graag naar onze website, www.israel-belevenis.nl.
Met vriendelijke groet, Vincent en Anja Las

ISRAEL BELEVENIS

Een 8 daagse reis

Kijk voor meer informatie op:
www.israel-belevenis.nl

Of per telefoon met:
Anja Vos 06-28928638
Vincent Las 06-51837232

Aurora muziekfestijn op het plein

HEESCH – **De vakantieperiode breekt weer aan. Tijd om te gaan genieten van zon, zee en strand, in een vakantiehuisje of lekker in de achtertuin. Om de vakantie alvast in te luiden, nodigt Fanfare Aurora je van harte uit om met haar muzikanten te genieten van een mooi stukje muziek. Op zaterdagmiddag 29 juni om 11.00 uur verzorgt de fanfare een openluchtconcert op het dorpsplein naast de fontein aan 't Dorp: een muziekfestijn op het plein.**

Dit jaar zullen de muzikanten met een kort maar gevarieerd programma het publiek vermaken met hun vrolijke klanken, speciaal ingestudeerd voor dit eindeseizoensconcert.
Om het concert ook dit jaar een extra zomers tintje te geven, wordt het evenals vorig jaar gehouden in de openlucht. In samenwerking met Stichting Centrummanagement Heesch zorgt Aurora ervoor dat het dorpsplein wordt omgetoverd tot een heus 'muziekfestijn op het plein'.
Na afloop van het concert is er ruim gelegenheid om met de muzikanten van Aurora gezellig na te praten en de vakantie in te luiden. We hopen jou dan ook te ontmoeten aanstaande zaterdagmiddag! De entree is gratis! Mocht het onverhoopt slecht weer zijn, dan wordt uitgeweken naar het repetitielokaal van Aurora aan 't Dorp 138 in Heesch.

Topdag Koninklijke Fanfare St. Willibrord

V.l.n.r.: Diego van Driel, Tjeu Dortmans en Hein Verhallen

Vera Jacobs

HEESWIJK-DINTHER - **Afgelopen zaterdag is voor Koninklijke Fanfare St. Willibrord een topdag geweest. Maar liefst acht leerlingen van Willem Pluk en Hans Thijssen hadden in de ochtend hun muziekexamen op bugel of trompet. Al deze leerlingen zijn glansrijk geslaagd waarmee het bewijs van een goede interne opleiding weer geleverd is.**

Vier leerlingen behaalden hun A-diploma, twee het B-diploma, één het C-diploma en Vera Jacobs slaagde voor het D-examen. Maar om op voorhand die zaterdag dan al een koninklijke muziekdag te noemen was wel erg voorbarig. Als echter later op de dag, tijdens de Nederlandse kampioenschappen voor slagwerkers, de nodige prijzen worden binnengesleept, is dit wel terecht!

In de vierde divisie is door Estee van Driel de derde plaats bereikt, in de tweede divisie werd Hein Verhallen derde en de eerste divisie sleepte Diego van Driel de tweede prijs binnen. Het tweetal Tjeu Dortmans en Diego van Driel mogen zich voortaan Nederlands kampioen noemen op multi percussie in de tweede divisie.

22 juni 2019 staat dus weer als een gedenkwaardige dag in de boeken van de Koninklijke Fanfare St. Willibrord Heeswijk.

AMBACHTELIJKE EIERKOEKEN

Vers uit eigen oven

5 VOOR 1.50

SEIZOENS AANBIEDING

HOLLANDSE AARDBEIEN OF KERSEN

2 bakken Hollandse aardbeien
à 400 gram of kersen à 500 gram

2 VOOR 4.50

SEIZOENS AANBIEDING

JUMBO MAALTIJDSALADES

Alle soorten
2 schalen à 400-450 gram

2e HALVE PRIJS*

SEIZOENS AANBIEDING

ZALMFILET OF GEROOKTE ZALM

Zalmfilet met huid of
warm gerookte zalmfilet
Schaal 250-270 gram

5.00

SEIZOENS AANBIEDING

KIES EN MIX FRUIT

3 bakken pitloze rode of witte druiven
à 500 gram, blauwe bessen à 125 gram
of nectarines of wilde perziken à 1 kilo

3 VOOR 4.50

KIES & MIX

** 2e halve prijs: 25% korting op de totale prijs van 2 producten. Alle combinaties mogelijk.*
2+1 gratis: 33,34% korting op de totaalprijs van 3 producten. Alle combinaties mogelijk

VLEES, KIP OF VLEESVERVANGERS

Schaal met 2 kipkrokant schnitzels, slavinken, saucijzen, boerengehaktschnitzels, grillburgers of schaal met Veggie Chef hamburgers, falafel of kruimgehakt à 165-200 gram

1.00

SEIZOENS AANBIEDING

ARIEL WASMIDDELEN

Alle soorten
3 verpakkingen

2+1 GRATIS*

SEIZOENS AANBIEDING

ZOMERWIJNEN

Ducale Verdicchio, Canepa Chardonnay,
Excellence Sauvignon Blanc, Roche Mazet
Rosé, Wateral Rosé, I Heart Cava Brut of
Semi Secco, Wanted Zin Zinfandel
Old Vines, Feu Rosé d'Anjou of
Barton & Guestier Pinot Noir
3 flessen à 750 ml

3 VOOR 10.00

SEIZOENS AANBIEDING

Geen 18, geen alcohol

Geldig van wo 19 juni t/m di 16 juli 2019

Jumbo Wiegmans Heesch, Schoonstraat 8
Jumbo Nistelrode, Parkstraat 10

Hallo JUMBO

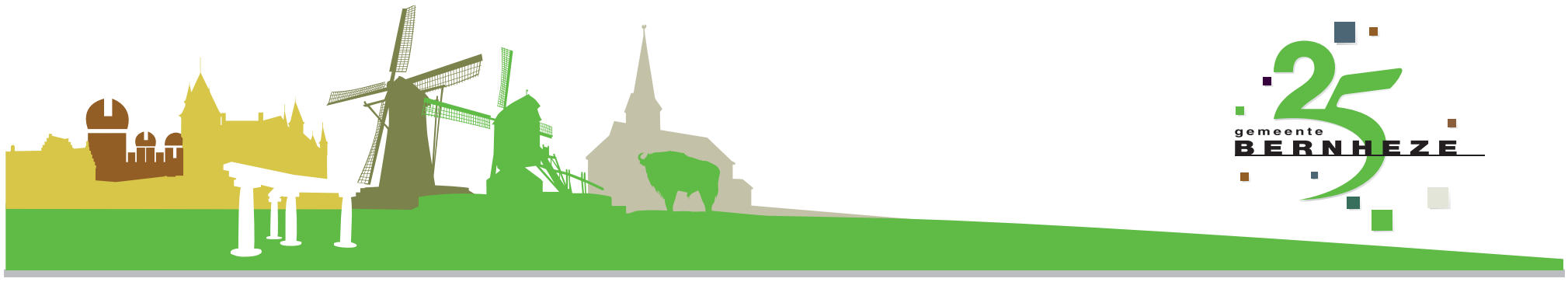

PRAKTISCHE INFORMATIE

De Misse 6, Postbus 19
5384 ZG Heesch
Tel.: 0412-45 88 88
(voor storingen in openbare ruimte buiten openingstijden:
06-53 94 65 69)
gemeente@bernheze.org
www.bernheze.org

Gemeentehuis
Maandag t/m vrijdag: 8.30-12.30 uur
Woensdag: 8.30-19.00 uur
De gemeente werkt op afspraak

Milieustraat
De Morgenstond 4
Heeswijk-Dinther, tel.: 0412-45 88 88
woensdag 13.00-18.00 uur
vrijdag 13.00-18.00 uur
zaterdag 8.30-14.00 uur

Groendepots
Fa. Van Schaijk, Berghemseweg 13
Nistelrode
Fa. Dijkhoff, Lariestraat 25
Heeswijk-Dinther
woensdag: 13.00-18.00 uur
zaterdag: 8.30-14.00 uur

AGENDA

27 juni 2019
Brainstormsessie
Energieweverij
19.30 uur
Cultureel Centrum Nesterlé
www.energieweverij.nl

Op 4 juli 2019 is het gemeentehuis vanaf 14.30 uur gesloten in verband met een personeelsactiviteit.

GEMEENTERAADS-VERGADERING

Op 27 juni 2019 vindt er een raadsvergadering plaats in de raadzaal van het gemeentehuis, De Misse 6 in Heesch. De vergadering is openbaar en begint om 19.30 uur. U bent van harte welkom de vergadering bij te wonen. De agenda en bijbehorende stukken vindt u op www.bernheze.org. Via deze website kunt u de raadsvergadering live volgen of op een later tijdstip terugkijken. Met vragen over de gemeenteraad en de raadscommissies kunt u terecht bij de griffie, telefoon 14 0412, e-mail griffie@bernheze.org.

Gemeente Bernheze

Meer bloemen voor meer insecten

Foto: Robert Ceelen, Maashorstboeren

Bernheze ZOEMT
In actie voor de bij

Het gaat niet goed met de bijen en andere insecten. Om insecten te helpen past de gemeente het maaibeheer aan waardoor het aantal bloemen in de bermen toeneemt.

Ook op landbouwgronden liggen veel kansen om iets te doen voor insecten. Daarom heeft de gemeente haar pachtbeleid aangepast. In 2018 werden voor het eerst bloemrijke randen verplicht op enkele percelen. Dit jaar zijn op meer plekken bloemrijke randen aangelegd.

Al deze inspanningen blijven niet onopgemerkt. Dit voorjaar werd Bernheze uitgeroepen tot Bijvriendelijke gemeente.
Kijk op www.nederlandzoemt.nl en www.bernheze.org voor meer informatie en de precieze locaties van de bloemrijke randen.

Werkzaamheden Laar/ Achterstraat Nistelrode

Gebr. Remmits B.V. is begonnen met de laatste fase van het aanbrengen van de definitieve bestrating op het nieuwbouwplan Hazenveld.

Om een goede aansluiting te maken op het Laar en Achterstraat moeten de kruispunten afgesloten worden voor verkeer. Het kruispunt Achterstraat/ Hazenveld wordt van 10 tot en met 12 juli afgesloten en het kruispunt Laar/Hazenveld wordt 24 tot en met 26 juli afgesloten.

Tijdens de afsluitingen wordt er een omleiding ingesteld.

Informatieavond Heesch West

Dinsdag 2 juli is er een extra informatieavond voor inwoners van Bernheze, over de plannen voor Heesch West. De bijeenkomst start om 20.00 uur in Cultureel Centrum De Pas in Heesch.

Het voorontwerp bestemmingsplan (VOBP), de Milieueffectrapportage (m.e.r.) en het voorontwerp bestemmingsplan facetplan geluidszone Heesch West zijn sinds dinsdag 11 juni openbaar. Deze plannen liggen 9 weken ter inzage en kunt u bekijken op www.ruimtelijkeplannen.nl en op www.heeschwest.nl. U kunt ook een afspraak maken om de stukken in te zien op het gemeentehuis. Tot en met maandag 12 augustus kunt u reageren op de plannen. Hoe u dit kunt doen kunt u lezen op www.heeschwest.nl.

Naar de gemeente?

Maak altijd een afspraak

OFFICIËLE BEKENDMAKINGEN

Besluit ambtshalve wijziging adresgegevens

De volgende personen wonen niet meer op het adres waar zij volgens de Wet basisregistratie personen (brp) staan ingeschreven. Dit blijkt uit het adresonderzoek van de afdeling Burgerzaken. Het college van burgemeester en wethouders van de gemeente Bernheze heeft daarom besloten om hun persoonsgegevens niet meer bij te houden en hen uit te schrijven uit Nederland. Hierop volgt een inschrijving in het RNI (Registratie Niet Ingezetenen) met onbekende verblijfplaats.
- A. Bartkowski, geboren 23-05-1984
- A.C. Cojan, geboren 08-08-1987

Besluitdatum: 06-05-2019
Procedures 4b en 7a zijn van toepassing.
Met vragen kunt u contact opnemen met de afdeling Burgerzaken van de gemeente Bernheze, telefoon 14 0412 of gemeente@bernheze.org.

Algemene Plaatselijke Verordening (APV)

Melding schenktijden paracommerciële rechtspersoon
Tennisvereniging Vorstenbosch '82, Tipweg 10, 5476 VA Vorstenbosch heeft in overeenstemming met artikel 2:34B, lid 4 APV melding gedaan van een activiteit op 31 augustus 2019. Van deze mogelijkheid mag door de inrichting maximaal 6 keer per jaar gebruik worden gemaakt. Tijdens de activiteit gelden er ruimere schenktijden dan normaal. Voor de exacte normen verwijzen wij u naar artikel 2:34B, lid 1 en 2 van de APV, die te vinden is op www.bernheze.org.

Melding maken uitweg
Er is melding gemaakt op grond van artikel 2:12 lid 1 onder a van de APV Bernheze 2018, voor het maken van:
- een uitweg naar de Binnenweg 16A, 5384 RE in Heesch;.
- een tweede uitweg naar De Wilhelminastraat 2, 5388 EP in Nistelrode;
- een uitweg naar de Wilhelminastraat 19, 5384 KP in Heesch.

Deze meldingen zijn op 21 juni 2019 geaccepteerd. Verzenddatum: 21 juni 2019
Procedures 1a, 4a en 7a zijn van toepassing.

Evenementenvergunningen
Het college van burgemeester en wethouders heeft voor de volgende evenementen/activiteiten een vergunning/ontheffing verleend aan:
- Stichting De Pas voor het organiseren van een 'Buitenfilm' op 5 juli 2019 van 21.30 uur tot 24.00 uur op het parkeerterrein achter De Pas, De Misse 4, 5384 BZ Heesch. Het parkeerterrein is tijdens de 'Buitenfilm' afgesloten voor alle verkeer, behalve voetgangers.
  Het besluit is verzonden op 20 juni 2019.
- Buurtvereniging Bergmolen voor het organiseren van een buurtbarbecue op 29 juni 2019 van 17.00 tot 24.00 uur op de parkeerplaatsen tegenover Bergmolen 12, 5472 RG Loosbroek. De parkeerplaatsen zijn tijdens de buurtbarbecue afgesloten voor alle verkeer, behalve voetgangers.
  Het besluit is verzonden op 20 juni 2019.
- Buurtvereniging Hildebrandstraat voor het organiseren van een buurtbarbecue op 17 augustus 2019 van 14.00 uur tot 20.00 uur op de parkeerplaatsen tegenover Hildebrandstraat 1 tot en met 9 in Heesch. De parkeerplaatsen zijn tijdens de buurtbarbecue afgesloten voor alle verkeer, behalve voetgangers.
  Het besluit is verzonden op 24 juni 2019.
- Buurtvereniging De Veldbeemd voor het organiseren van een straatfeest op 4 augustus 2019 van 10.00 tot 21.00 uur in een gedeelte van de Veldbeemd (tussen huisnummers 4 en 12), 5384 PC Heesch. Tijdens het straatfeest is bovenstaande weg afgesloten

voor alle verkeer, behalve voetgangers.
Het besluit is verzonden op 24 juni 2019.

Procedures 1a, 4a en 7a zijn van toepassing.

Wet algemene bepalingen omgevingsrecht

Reguliere procedure

Ontvangen aanvragen voor een omgevingsvergunning

Loosbroek
- Nistelrodensedijk 8
  Handelen in strijd met regels ruimtelijke ordening i.v.m. huisvesten arbeidsmigranten
  Datum ontvangst: 14-06-2019
- Turfweg 9
  Plaatsen kleine windmolen
  Datum ontvangst: 15-06-2019

Heeswijk-Dinther
- Heibloemsedijk 9b
  Het (her)bouwen van een woning
  Datum ontvangst: 17-06-2019
- Sectie D nr 1726
  Vervangen vakantiewoning
  Datum ontvangst: 18-06-2019
- Liniedijk 6
  Milieuneutraal veranderen
  Datum ontvangst: 18-06-2019

Procedure 1a en 6 zijn van toepassing.

Besluiten
De volgende omgevingsvergunningen zijn verleend. Deze besluiten treden daags na verzending van het besluit in werking.

Heeswijk-Dinther
- Schoolstraat 19
  Verbouw restaurant en handelen in strijd met regels ruimtelijke ordening
  Verzenddatum: 17-06-2019

Nistelrode
- Dintherseweg 9
  Handelen in strijd met regels ruimtelijke ordening en bouw van twee loodsen
  Verzenddatum: 17-06-2019

Heesch
- Plan De Erven kavel 9K03
  Oprichten woning
  Verzenddatum: 18-06-2019

Heeswijk-Dinther
- Lange Kruisdelstraat 5c
  Van rechtswege verleende omgevingsvergunning voor het plaatsen van een tijdelijke woonunit
  Verzenddatum:25-06-2019

Procedures 1a, 4a en 7a zijn van toepassing.

PROCEDURES

Openingstijden zie colofon

Inzage
Procedure 1a
U kunt de stukken gedurende zes weken tijdens openingstijden op afspraak inzien in het gemeentehuis in Heesch.

Procedure 1b
U kunt de stukken gedurende zes weken tijdens openingstijden op afspraak inzien in het gemeentehuis in Heesch en raadplegen op www.bernheze.org of www.ruimtelijkeplannen.nl.

Inspraak
Procedure 2
Iedereen kan binnen zes weken na publicatiedatum met een schriftelijke inspraakreactie aan het college van burgemeester en wethouders van Bernheze reageren op de stukken. Neem voor het indienen van een mondelinge inspraakreactie contact op met de betreffende afdeling.

Zienswijze
Procedure 3a
Belanghebbenden kunnen binnen zes weken na publicatiedatum schriftelijk een zienswijze indienen bij het college van burgemeester en wethouders van Bernheze. Neem voor het indienen van een mondelinge zienswijze contact op met de betreffende afdeling.

Procedure 3b
Iedereen kan binnen zes weken na publicatiedatum een schriftelijke zienswijze indien bij het college van burgemeester en wethouders van Bernheze. Neem voor het indienen van een mondelinge zienswijze contact op met de betreffende afdeling.

Bezwaar
Procedure 4a
Belanghebbenden kunnen binnen zes weken na verzenddatum van dit besluit bezwaar indienen bij het college van burgemeester en wethouders van Bernheze. Het bezwaar heeft geen schorsende werking.

Procedure 4b
Belanghebbenden kunnen binnen zes weken na publicatiedatum van dit besluit bezwaar indienen bij het college van burgemeester en wethouders van Bernheze. Het bezwaar heeft geen schorsende werking.

Beroep
Procedure 5a
Belanghebbenden kunnen binnen zes weken na publicatiedatum van dit besluit beroep indienen bij de sector bestuursrecht van de rechtbank, Postbus 90125, 5200 MA 's-Hertogenbosch. Het beroep heeft geen schorsende werking. Er zijn griffierechten verschuldigd.

Procedure 5b
Belanghebbenden kunnen binnen zes weken na publicatiedatum van dit besluit beroep indienen bij de Afdeling bestuursrechtspraak van de Raad van State, Postbus 20019, 2500 EA 's-Gravenhage. Het beroep heeft geen schorsende werking. Er zijn griffierechten verschuldigd.

Bezwaar-/beroepsmogelijkheid
Procedure 6
Er zijn geen bezwaar-/beroepsmogelijkheden.

Voorlopige voorziening
Procedure 7a
Belanghebbenden kunnen, gelijktijdig met een ingediend bezwaar- of beroepschrift, de voorzieningenrechter van de rechtbank verzoeken om een voorlopige voorziening te treffen. Er zijn griffierechten verschuldigd.

Procedure 7b
Belanghebbenden kunnen, aanvullend op een ingediend beroepschrift bij de Afdeling bestuursrechtspraak van de Raad van State, de voorzitter van de afdeling verzoeken om een voorlopige voorziening te treffen. Er zijn griffierechten verschuldigd.

Reageren
In een schriftelijke reactie moeten staan: de datum, de naam en het adres van degene die reageert, een omschrijving van het onderwerp, de reden waarom u bezwaar/zienswijze/bedenking indient en uw handtekening.

WWW.BERNHEZE.ORG

De MooiBernheze krant
HEESWIJK • DINTHER • LOOSBROEK
VORSTENBOSCH • HEESCH • NISTELRODE

We zijn op zoek naar
VAKANTIEBEZORGERS

Ben jij 13 jaar of ouder en wil jij in de vakantie DeMooiBernhezeKrant bezorgen?

HEESCH – 17 en 24 juli
Ongeveer 300 kranten: gedeelte JF Kennedystraat, Kerkstraat, Bernhardstraat, Beatrixstraat, Julianastraat, Emmahof, Christinastraat, Irenestraat, Wilhelminalaan, Burg. Woltersstraat en Molenstraat.

HEESWIJK-DINTHER - 10 en 17 juli
Ongeveer 270 kranten: Windberg, Essenburgh, Schuurakker, Mariengaard, de Streepen, het Geleer, de Schans, Nieuwlandsestraat, Hoendersteeg, Het Geerke, de Bariks en de Passie.

NISTELRODE – 10 en 17 juli
Ongeveer 125 kranten: Erp, Oude Torenweg, De Geerden, Loosven, Vlasstraat, Hoge Akkers, Vezelstraat en gedeelte Loo.

NISTELRODE - 10 juli
Ongeveer 95 adressen: Vinkenstraat, gedeelte Donzel, 't Hoekske, Middelpad, Hofsteeg, Vliegtuigweg, Berghemseweg, Zevenbergen, Slotenseweg, Doolhof en gedeelte Heescheweg.

INTERESSE?
Mail of bel voor meer informatie naar 0412-795170 of bezorging@bernhezemedia.com en vraag naar Heidi.

HEEEY JIJ DAAR!
VANAF 13 JAAR

We zijn op zoek naar
BEZORGERS
IN HEESCH EN HEESWIJK-DINTHER

Ben jij 13 jaar of ouder en wil jij DeMooiBernhezeKrant bezorgen?

Per direct
HEESCH - Ongeveer 290 adressen:
Broekhoek, Tillardhof, Brede Akker, Moerbosch, Stockhekken, Oliemeulen, Krabbenhoek, Cruijsberg, Dijnakker, Paasakkers, Hekkesteeg en gedeelte Bosschebaan.

Per 14 augustus
HEESWIJK-DINTHER - Ongeveer 250 adressen:
Heilarenstraat, Hommelsedijk, Rodenburgseweg, Lindendreef, Kastanjedreef, Lijsterbesdreef, Wilgendreef, Notendreef en Beukendreef.

Op 31 juli en 7 augustus komt er geen krant uit

INTERESSE?
Mail of bel voor meer informatie naar 0412-795170 of bezorging@bernhezemedia.com en vraag naar Heidi.

INFORMATIE voor de KERNEN

Mag het een onsje meer zijn?

Jack van der Dussen, fractievoorzitter VVD Bernheze

Dat vroeg de kruidenier vroeger wanneer hij boodschappen moest afwegen. Je had geen keus, toch? Een soortgelijke mededeling kregen de politieke partijen van de wethouder te horen naar aanleiding van de huidige ontwikkelingen om te komen tot 'De Nieuwe Instelling'.

Inmiddels is er vanaf eind 2016 onderzoek gedaan door diverse adviesbureaus, zogenaamd externe deskundigen, naar:

1. De bedrijfsvoering van CC De Pas en evaluatie van de subsidierelatie met de gemeente.
2. Samenwerkingsmogelijkheden van CC De Pas en de Eijnderic.
3. Behoeftepeiling van het cultureel, creatief en educatief aanbod van CC De Pas/de Eijnderic.

Af en toe is er wat informatie gedeeld, maar tot nog toe zonder resultaat. In februari 2017 schreef het Brabants Dagblad al dat CC De Pas elke dag € 1.000,- kost.
Op 9 oktober 2018 kregen wij de mededeling dat de realisatie van 'De Huiskamer van Heesch' 5,6 miljoen euro moest kosten zonder mededeling of de exploitatie positief danwel negatief was. Dat vond het college niet acceptabel en het bedrag moest aanmerkelijk omlaag.

Vanaf 2016 is € 190.000,- aan externe advieskosten uitgegeven. De wethouder zal de gemeenteraad nogmaals € 60.000,- extra voor extern advies vragen, op verzoek van het nieuw samengestelde bestuurlijk overleg, om de onderzoeken te kunnen afronden.

De VVD-Bernheze heeft regelmatig haar zorgen geuit over zowel de financiële situatie van CC De Pas als ook over de voortgang van dit proces. Mag het een onsje meer zijn? Dat zullen wij dan na de zomer beoordelen!
Reageren: info@vvdbernheze.nl

Hoed u voor mensen die iets zeker weten

Afgelopen woensdag hadden we een prachtige eerste editie van KLEUR. In samenwerking met de BKK en de bibliotheek organiseerden we een avond rondom de thema's kleur bekennen en keuzes maken. Vier zeer interessante sprekers en een hoofdgast, Jan Terlouw. Op het puntje van de stoel luisterden zo'n 150 bezoekers naar deze 87 jarige schrijver/wetenschapper/politicus. In alle opzichten een prachtig mens!

Wat mij het meest bijbleef was de titel van één van zijn boeken 'Hoed u voor de mensen die iets zeker weten' en natuurlijk het woord 'vertrouwen'. Gepassioneerd vertelde Jan Terlouw over deze thema's.

Als lokale politiek kunnen we ervan leren. Zeker nu we door actuele gebeurtenissen het vertrouwen zijn kwijtgeraakt van een grote groep inwoners van Loosbroek. We zullen dat vertrouwen moeten herstellen en dat kan niet door iets zeker te weten.
Maar door in gesprek te blijven en door afspraken na te komen. Alle oppositiepartijen waren goed vertegenwoordigd op deze avond. Zij hebben naar Jan Terlouw kunnen luisteren en van hem kunnen leren. Het college en coalitiepartijen lieten deze kans voorbij gaan. Die wisten het al zeker.

Rob van Herpen, voorzitter D66 Bernheze
bernheze.d66.nl

Puzzel

Bellinda van den Helm, commissielid Progressief Bernheze

Mijn zaterdag begint altijd met de krant met daarbij alle weekendpuzzels. Ik kan met voldoening de rest van het weekend in als ik de puzzels heb opgelost. Politiek gaat ook om puzzelen. Alleen is de oplossing soms lastig te vinden.

In onze familie houden we van puzzelen. We bespreken de puzzels in de krant en we lezen boeken waar de clou niet voor de hand ligt. Als we het boek allemaal gelezen hebben discussieren we over het al dan niet voor de hand liggen van de oplossing.

Politiek is eigenlijk ook puzzelen. De uitdaging ligt in het vinden van een oplossing die voor iedereen past. Soms lijkt dat best eenvoudig. Je kijkt naar alle gegevens en er is maar één oplossing mogelijk. Dat zijn zaken die op een raadsvergadering 'afgehamerd' worden.

Maar soms krijg je een puzzel die aan het begin niet compleet is. En terwijl je over een oplossing nadenkt, komen er nieuwe stukken op tafel. En als je alles bij elkaar legt, blijken stukjes ineens niet meer te passen. Of je houdt een stukje over. Een oplossing gaat dan altijd ten koste van iets anders. Dat is het moment waarop politiek op een spel gaat lijken. Iedereen wil winnen, maar dat kan dus eigenlijk niet. Soms zul je een verlies moeten nemen. En dat is voor een echte puzzelaar wel eens lastig.

> 'Iedereen wil winnen, maar dat kan dus eigenlijk niet'

Als jij het leuk vindt om met ons mee te puzzelen ben je van harte welkom!

Luisteren naar de inwoners van groot belang

Jan Raaimakers, voorzitter SP afdeling Bernheze

De SP afdeling Bernheze is een groot voorstander van luisteren naar de inwoners van Bernheze. Voordat met projecten of werkzaamheden begonnen wordt, overleggen met de buurt. Er zijn heel goede voorbeelden bekend uit Bernheze. De componistenwijk in Heesch of het Plein 1969 in Heeswijk-Dinther. Daar is veel gedaan met de wensen van de bewoners. Mensen die dat wilden konden actief meepraten. Dat geeft betrokkenheid en draagvlak.

Meepraten
Het gemeentebestuur betrekt altijd de inwoners bij lopende en nieuwe zaken. Meedenken en meepraten heeft en houdt een belangrijke rol. Het gaat dan onder andere om jongeren- en ouderenbeleid, verkeerssituaties, openbaar groen, speelvoorzieningen, nieuwbouw en uitbreidingsplannen. Met inwoners plaatselijke zaken bespreken om een breder draagvlak te krijgen. Eigenaarschap is van groot belang om voor gedragen projecten te zorgen. De gemeente organiseert bijeenkomsten in wijken en kernen om de mening van de bewoners te horen. De inwoners voeren met elkaar een stuk regie over de eigen woon- en leefomgeving. Zo staat de leefbaarheid automatisch centraal. Als SP benaderen we bewonersinitiatieven met respect en geven we graag ruimte. Daar waar een initiatief hulp nodig heeft, neemt de gemeente verantwoordelijkheid en helpt bij problemen. Duidelijk is dat niet alles kan. Om voor 100 procent tevredenheid te gaan, blijkt vaak niet mogelijk. Het is een misverstand om te denken dat meepraten betekent dat iedereen zijn of haar wens volledig gerealiseerd krijgt. Dat laatste moeten we goed in acht nemen. En daar helder in zijn aan de voorkant.

Finovion
Grip op uw zaak
ACCOUNTANCY - BELASTINGEN - ADVIES
Finovion Accountancy Bernheze
Jan Timmers Korenstraat 5 5388 CR Nistelrode Tel. 0412 700509
WWW.FINOVION.NL

Extra zakcentje bijverdienen?
Word bezorger van deze krant!
Meer informatie: 0412-795170
of bezorging@bernhezemedia.com

Anita Fransen

De nieuwe kleine ondernemers-regeling per 1 januari 2020

Een kleine ondernemer (m/v) met maximaal € 20.000,- omzet in Nederland kan vanaf 1 januari 2020 kiezen voor een vrijstelling van omzetbelasting.

Dit betekent dat hij geen btw in rekening brengt aan zijn afnemers en dus ook geen btw meer mag vermelden op zijn facturen. Hij is daarnaast ook ontheven van het doen van btw-aangiften en bijbehorende administratieve verplichtingen. Daar staat tegenover dat deze ondernemer de btw die andere ondernemers aan hem in rekening brengen niet in aftrek kan brengen. De regeling geldt alleen voor de door hem in Nederland verrichte goederenleveringen en diensten.

Met deze nieuwe regeling vervalt ook de korting op de btw. Die neemt u dus niet mee bij uw berekening. De regeling gaat ook gelden voor bijvoorbeeld stichtingen, verenigingen en bv's.

Heeft u een sterk wisselende omzet? Zodra uw omzet in een kalenderjaar boven de € 20.000,- komt, vervalt de KOR en kunt u drie jaar lang niet meer meedoen. U kunt dus niet per jaar beslissen of u wel of niet mee gaat doen.

Voor meer informatie kunt u bij ons terecht.

VOOR EEN PERSOONLIJK ADVIES OP MAAT

Fransen ACCOUNTANCY & ADVIES

Benedictuslaan 8 - 5343 NB Oss
06-28636086
info@faara.nl - www.faara.nl

Verminder verstening, goed voor mens en natuur

Uit onderzoek is gebleken dat groen positieve effecten heeft op hittestress en wateroverlast, luchtvervuiling en geluidsoverlast. Daarnaast zijn er belangrijke effecten van groen op het vlak van welzijn en gezondheid en op de natuur in de stad of dorp.

De realiteit is dat je groen moet onderhouden, er parkeerplekken nodig zijn voor auto's en de ruimte regelmatig wordt gebruikt voor een berging of uitbouw van een woning. De kosten van waterbeheer zijn de laatste jaren gestegen door de frequentie en zwaarte van de piekbuien de afgelopen jaren. Mogelijke oplossingen die aantrekkelijk en niet heel kostbaar zijn: regentonnen om de tuin water te geven, groene waterbergende schuttingen, wateropslag en groen op platte daken en ook het vervangen van bestaande verhardingen waardoor de waterafvoer minder wordt en dus ook minder door het riool hoeft te worden afgevoerd.
Eén groene tuin is een kleinschalige oplossing, maar groene tuinen bij elkaar in een straat of buurt kunnen een behoorlijke hoeveelheid water vasthouden, bergen, infiltreren en afvoeren.
Wat het bovenstaande allemaal oplevert is van vele facetten afhankelijk. Wat wel duidelijk is, is dat vergroening van tuinen veel goedkoper is dan dure uitbreiding(en) aan het ondergrondse riool.

Alle beetjes helpen! Doet u ook mee?

Hans Vos, bestuur Lokaal

WWW.LOKAAL.NU lokaal

Aan alle inwoners van
Loosbroek
Heesch
Nistelrode
Vorstenbosch
Heeswijk - Dinther

"LOKAAL zijn we ALLEMAAL"

Een trage ambtelijke molen?

Mart Smits, fractievoorzitter CDA Bernheze en Erwin van Kessel, raadslid CDA Bernheze

Vergunningsaanvragen, procedures starten, een bestemmingsplan wijzigen; het kan soms behoorlijk wat tijd in beslag nemen. Dat kan gevoelsmatig lang duren, maar soms duurt het ook gewoon feitelijk een hele tijd voordat u aan de slag kunt met uw fantastische plan! Of het nu gaat om uw woning of aanpassingen aan uw bedrijfspand, u wilt vooruit en aan de slag.

Aan de andere kant is er misschien een goede buur die wat vraagtekens heeft bij uw plannen, wordt het wel zo mooi?

BALIEVERGUNNING KOMT ER

Krijg ik daar geen last van? Voor omwonenden is het daarom weer van belang dat zij voldoende de tijd krijgen van de gemeente om de plannen goed te bestuderen en daar een reactie (zienswijze) op te geven.

Maar wat het CDA Bernheze betreft kan het bij eenvoudigere aanvragen ook sneller en gemakkelijker. Op initiatief van raadslid Erwin van Kessel, dienden wij een voorstel in om de balievergunning in te voeren; en die komt er! Dit jaar wordt het verder uitgewerkt en naar verwachting start de gemeente er begin 2020 mee.

Bij bouwaanvragen die goed passen binnen beleid, bestemming en niet afwijken van de regels kan de balievergunning er voor zorgen dat u als initiatiefnemer sneller aan de slag kunt als deze aanvraag wordt gedaan door een bij de gemeente aangesloten architect.

CDA: Altijd in de buurt!

De betrouwbare gemeente

Marko Konings, fractievoorzitter Politieke Partij Blanco

"Die politici, die doen toch maar wat ze zelf willen. Ze luisteren toch niet naar ons." Zomaar wat kreten die je regelmatig op tv hoort of in de krant leest. Helaas horen we dat ook te vaak in onze eigen gemeente. Inwoners die ons verwijten maken en aangeven het vertrouwen in de politiek kwijt te zijn. Hoe kan dat?

Politieke Partij Blanco is teleurgesteld over signalen die ons bereiken. Als gemeente moeten wij een betrouwbare partner zijn voor onze inwoners. Natuurlijk hoef je het niet altijd met elkaar eens te zijn, belangen zijn soms tegengesteld. Maar we moeten wel altijd open en eerlijk tegen elkaar zijn. Wanneer je al jaren samen aan een plan werkt dan kan het niet zo zijn dat je op het laatste moment verrast wordt door een besluit dat hier haaks op staat. We zagen dat al eerder met de aanleg van de nieuwe kunstgrasvelden bij Avesteyn en Heeswijk. Een werkgroep vanuit de clubs werkt samen met gemeenteambtenaren aan een voorstel, maar het college van burgemeester en wethouders besluit op het laatste moment toch een andere variant te kiezen. Gelukkig is de gemeenteraad het hoogste orgaan en kozen wij toch voor de unanieme voorkeur van de werkgroep. Deze week gaat het over de tennisbanen in Loosbroek. Het college wil na drie jaar plannen maken de boel afblazen, maar Politieke Partij Blanco zal een voorstel indienen om onze belofte aan de inwoners na te komen.

info@ppblanco.nl of
06-11311713

Repaircafé Heesch

HEESCH - **Op woensdag 3 juli is het weer repareren bij het Repair Café Heesch, in de dagkerk van de Goede Herderparochie aan de Kerkstraat 2. Ingang is aan 't Dorp.**

Elektrische apparaten, fietsen en kleding kunnen een tweede leven krijgen. Je steekt er wat van op als je meekijkt met het repareren. Zo krijgt het ambacht van repareren de aandacht die het verdient.

Het Repair Café Heesch is maandelijks, iedere eerste woensdag van de maand van 13.00 tot 16.00 uur. In de maand augustus is er een zomerstop. Op 4 september beginnen we weer.

De reparaties worden gedaan door vrijwilligers. Een financiële bijdrage wordt op prijs gesteld. Voor meer informatie: 06-44458161.

40 JAAR
Zwemschool 't Geburgt
Specialiteiten:
- kleine lesgroepen
- altijd dezelfde zwemdocent
- 2 maal per week
- A,B,C diploma binnen een jaar

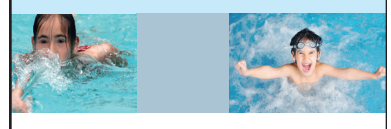

Heidi en Tino
Aa-Brugstraat 4
5473 GG Heeswijk-Dinther
Tel. 0413-294363
info@tgeburgt.nl
www.tgeburgt.nl

CRANEN autoschade
VIER JAAR GARANTIE!

Sinds 1967 gespecialiseerd in schadeherstel
Bij Cranen Autoschade nemen wij ons werk serieus. Uit liefde voor het vak, waardoor we met niets minder dan topprestaties genoegen nemen. Niet voor niets verzorgen wij als Schadenet lid en FOCWA eurogarantbedrijf het schadeherstel voor gerenommeerde verzekerings- en leasemaatschappijen. **Wij geven dan ook vier jaar garantie op het uitgevoerde schadeherstel en stellen gratis vervangend vervoer ter beschikking.**
FOCWA Schade Net
De Dageraad 19 Heeswijk-Dinther T (0413) 291458 F (0413) 293495
E info@cranen.nl www.cranen.nl

OOGcontact

wie is deze Bernhezenaar?

Stuur de oplossing voor a.s. maandag 12.00 uur naar info@demooibernhezekrant.nl onder vermelding van OOGCONTACT en maak kans op

5x 1/5 staatsloten

Ceelen Kantoorboekhandel - Heesch

't Dorp 65, 5384 MB Heesch
0412-451782

Oplossing vorige week:
Rien Somers uit Heeswijk-Dinther

Winnaar:
Christel Heesakkers kan de staatsloten ophalen bij Kantoorboekhandel Paperpoint

Werknemers van Bernheze Media worden uitgesloten van deelname.

Bernheze Media

MOOIBERNHEZERTJES

TE KOOP

NIEUWE DESSO-TAPIJTTEGELS
In allerlei kleuren/soorten. Grote voorraad, scherpe meeneemprijs. Vanaf € 2,- per m². Duinweg 17, Schijndel, 06-23034594.
Ma-wo-do-vrij-za open.
Di en za-middag op afspraak en zondag gesloten.

PRINTPAPIER
A4 printpapier 80 grams. Per pak 500 vel € 4,99. Hele jaar door 5 pakken € 19,99.
't Mediahuys, Laar 28, Nistelrode.

BOUWKAVEL 870 M²
Plan Zwarte Molenweg Nistelrode. Prijs n.o.t.k.
Familie van den Nieuwenhuizen
Informatie: 06-51782769.

BIOLOGISCH GETEELDE KERSEN
Kersvers van het land! Kom voor € 3,50 per kilo eigenhandig kersen plukken aan de AA-Brugstraat 19 Heeswijk-Dinther.
Jo van Houtum, 0413-293200.

DE ALLERLEKKERSTE KIP BIJ KIPSALON BERNHEZE
Voor al uw kipproducten.
Open woensdag van 14.00 tot 18.00 uur of op afspraak, 06-120 33 685.
Jan v.d. Boomstraat 9 Heeswijk-Dinther.

TE HUUR

OPSLAGUNITS IN NISTELRODE
Afmeting 24, 40 of 48 m²
Geïsoleerd en verwarmd.
Eigen toegang door batch.
Informatie 06-46111667 of www.opslagunit.eu.

250M² OPSLAGLOODS + 20M² ZOLDER
Roldeur van 250(h) x 290(b) cm.
Delst 5 Nistelrode.
Info: 06-53210106.

AANGEBODEN

FRIETKRAAM voor uw evenement of feest.
Voor info en/of boekingen: 0413-292911/06-25416954.
Mario & Christa Bok.

PEDICURE HEESWIJK-DINTHER
Jacqueline Verhagen, Oranjestraat 11, Heeswijk-Dinther. Ook bij diabetische en reumatische voet met vergoeding. Alle jaargetijden uw nagels mooi verzorgd met gelcolor, colorlak. Kalknagels? Ook hiervoor leent deze pediquemethode zich prima! Meer info of afspraak, kan ook aan huis 0413-293260.

PEDICURE NISTELRODE
Dorien Visser-Hanegraaf.
Vendelweg 6 Nistelrode.
Tel. 0412-612118.
Ook bij diabetes/reuma.

TWEEDEHANDS FIETSEN VOOR ONDERHOUD KERK LOOSBROEK
Lage prijzen, hoge kwaliteit.
Ook inlevering tweedehands fietsen. Afspraak: Bert van Erp, Dorpsstraat 1, 06-21994642, 0413-229359 Marietje van Pinxteren, Dorpsstraat 7a 06-55932252, 0413-229502, mhpinxteren@gmail.com.

BENT U OP ZOEK NAAR EEN WATERPUT/BRON VOOR IN U TUIN?
Wilt u graag uw tuin sproeien/bewateren met grondwater? Neem dan contact op met 06-15446091. Wij maken voor u alle soorten waterputten eventueel met sproei-installatie.

GEVRAAGD

KERKELIJKE BEELDEN, ROZENKRANSEN EN DEVOTIEPRENTJES ENZ.
Albert Dominicus, Vorstenbosch 0413-362343.

BIDPRENTJES
H. Leeijen, John F. Kennedystraat 90 Heesch. 0412-451357.
geha.leeijen@hetnet.nl. Ik haal ze graag bij u thuis op.

TE KOOP GEVRAAGD

LANDBOUWMACHINES
o.a. ploegen, tractors, spitmachine, frees, schudder, hark, maaier, mesttank, kieper, weidebloter, weisleep, vee-/paardentrailer, enz.
06-19076959.

CURSUS

NIEUW: ZOMERCURSUS FRANS VOLGEN
bij Cours de français en petits groupes in Vinkel.
Maandagmorgen, dinsdagmorgen, dinsdagavond, woensdagmorgen en woensdagavond. Maximaal vier personen, flexibele inschrijving en zeer gevarieerd lesprogramma.
www.ikspreekfrans.nl
Evelyne van Uden 06-53975676.

WIL JE EEN ZOEKERTJE PLAATSEN?
Tot 20 woorden € 5,-. Elke 10 woorden extra € 2,50 meer. info@demooibernhezekrant.nl of 0412-795170.

	4			1			8	9
			5					6
		5					4	7
	2	9			6			
		6		9	4			
	5		7		2			4
	6	4						8
1			8		5			
	7				1		2	

MooiBernheze
Meedenken • Meepraten
Ga naar www.tipmooibernheze.nl

- Anoniem
- Gratis
- In 3 minuten

ONS WELZIJN

Vrijwilligerspunt Bernheze

Vrijwilligers gevraagd

Deze week treft u geen 'vacature van de week' maar vragen wij uw aandacht voor alle vacatures in Bernheze. Veel mensen leveren als vrijwilliger een belangrijke bijdrage aan de samenleving. Toch doen vrijwilligers het niet voor niets. Ze krijgen er nieuwe ervaringen en contacten voor terug. Het is ook nog eens plezierig en dankbaar om te doen. Neem eens een kijkje in onze vacaturebank op: www.ons-welzijn.nl of blader door onze vacaturemap, te vinden in alle drie de vestigingen van de bibliotheek.

Mocht dit je aanspreken dan nodigen we je uit om contact op te nemen met het Vrijwilligerspunt Bernheze in Heesch, Femke Prince: 06-14342428, vpbernheze@ons-welzijn.nl, www.ons-welzijn.nl

VRIJWILLIGERSWERK VERSTERKT!

ZOEK DE 10 VERSCHILLEN

HEEL HOLLAND BAKT BUITEN

Zie oplossing pagina 26

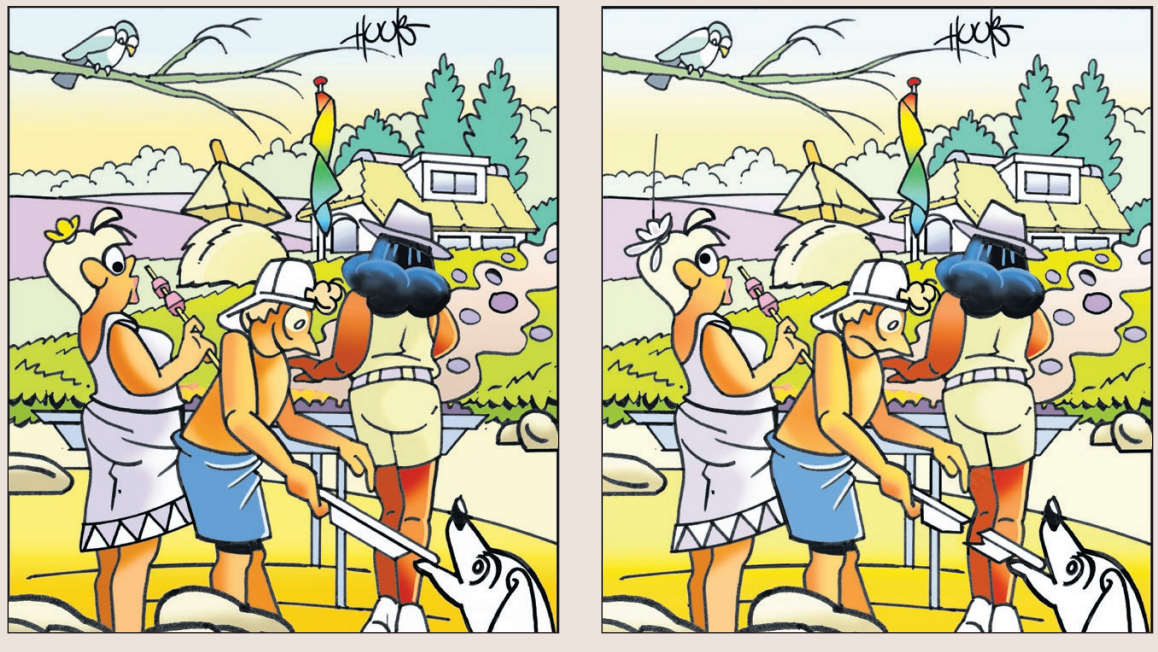

Rondsnuffelen op bedrijven in Bernheze; dat is roefelen

BERNHEZE - **Afgelopen zaterdag hebben 298 kinderen in onze gemeente geroefeld, hiervoor waren 90 bedrijven actief. Bedankt allemaal!**

De organisatie is ontzettend blij met alle enthousiaste reacties en natuurlijk al die foto's op www.mooibernheze.nl en www.stichting-ranja.nl. Het is tof om van kinderen te horen dat ze zéker volgend jaar weer mee doen, of balen dat het dit jaar dan echt de laatste keer was. In iedere kern was weer een kleine groep van enthousiaste vrijwilligers actief om vooraf de groepsindeling te maken en op de dag zelf de indelingen bekend te maken. Altijd spannend, maar alle aanwezige kinderen hebben weer mee kunnen doen en niemand stond voor een gesloten deur. Jullie ook weer bedankt voor jullie tijd!

Wat is roefelen ook al weer?
Een ochtend of middag roefelen betekent meekijken en rondsnuffelen in de 'grote mensen wereld'. De roefeldag is een doedag, dus niet alleen kijken, maar vooral doen. Heb jij er ook wel eens van gedroomd om in een echt brandweerpak rond te lopen, achter de kassa te werken, zelf bonbons te kunnen maken of een boer te zijn? Dat is roefelen!

Foto: Edwin Hendriks

Foto: Marcel van der Steen

Meer foto's op www.mooibernheze.nl/albums

Uitstapje de Beekse Bergen voor Zonnebloemgasten

BERNHEZE - **Twee bussen vol met Zonnebloemgasten uit Heeswijk, Dinther, Loosbroek en Vorstenbosch vertrokken 17 juni om 10.00 uur naar de Beekse Bergen. Iedereen had er erg veel zin in. Om 11.00 uur kwam het gezelschap in Hilvarenbeek aan. Voordat de rangers in de bus kwamen, genoten de gasten nog van een drankje en een krentenbol in de bus omdat er geen tijd was voor koffie.**

De rangers gaven tijdens de rondtoer uitleg over de dieren die in het park rondliepen. Van giraffen tot zebra's en van leeuwen tot struisvogels. Bij één bus kwam een giraf een kijkje nemen door het raam. Dit tot hilariteit van de gasten. Na de rondleiding door het park stapten de gasten uit de bus om te genieten van een heerlijke lunch in het restaurant.
Het is iedere keer toch weer gezellig om met z'n allen samen aan tafel te zitten en lekker te eten. Na de lunch had iedereen wat vrije tijd. Sommigen maakten een wandeling via een wandelroute door het park en zagen leeuwen en olifanten van zeer dichtbij. Anderen bleven lekker op het terras zitten en genoten van de zon die volop scheen. Toen iedereen weer terug was, werd er nog een kop koffie of thee aangeboden met een lekkernij, het 'zebraatje'. Zeker een toepasselijke naam!
Om 16.00 uur vertrokken de bussen weer huiswaarts waar de hele bups om 17.00 uur aankwam op Plein 1969 in Heeswijk-Dinther. Dit uitstapje is mede mogelijk gemaakt door de opbrengst van de Rabo Clubkas Campagne. Zeker de moeite waard om dit jaar weer te stemmen! Een woord van dank aan de chauffeurs en zeker aan de vrijwilligers van de afdeling Heeswijk voor de organisatie van deze mooie, zonnige dag is zeker op zijn plaats.

HANEGRAAF KEUKENS

Perfectie tot in detail

Uw **droom** is onze **ambitie**

't Dorp 58, 5384 MC Heesch
0412-202849
info@hanegraafkeukens.nl
www.hanegraafkeukens.nl

Openingstijden:
Maandag: op afspraak.
Dinsdag t/m vrijdag: 9.00-17.00 uur.
Zaterdag: 10.00-17.00 uur.
Zondag: gesloten.

INDUSTRY
SERVICE · BIOSCOOP · VEGHEL

P
Gratis parkeren!
NCB-Laan 52a, Veghel

DONDERDAG 27 JUNI 2019
Aladdin (2D) 19:45
MIB: International **(3D)** 19:45
Rocketman 20:00
Yesterday 20:00

VRIJDAG 28 JUNI 2019
Toy Story 4 (2D NL) 15:45
Yesterday 15:45 18:45 21:45
100% Coco NY 16:00 19:15
Huisdierengeheimen 2 (2D) 16:00
Aladdin (2D) 18:45
Long Shot 19:00
John Wick 3 Parabellum 21:30
Rocketman 21:40
MIB: International **(3D)** 21:45

ZATERDAG 29 JUNI 2019
Aladdin (2D NL) 13:00
Huisdierengeheimen 2 (2D) 13:10 16:00
Toy Story 4 (2D NL) 13:15
100% Coco NY 13:30 15:50
Yesterday 15:30 18:45 21:45
Toy Story 4 **(3D NL)** 15:45
Aladdin **(3D)** 18:45
Long Shot 19:00
Singel 39 19:10
John Wick 3 Parabellum 21:30
Rocketman 21:40
MIB: International (2D) 21:45

ZONDAG 30 JUNI 2019
Huisdierengeheimen 2 (2D) 10:45 16:00
Toy Story 4 (2D NL) 10:45
Manou op de Meeuwen... 10:45
Casper en Emma op jacht... 11:00
Aladdin (2D NL) 13:00
Huisdierengeheimen 2 **(3D)** 13:10
Toy Story 4 **(3D NL)** 13:15
100% Coco NY 13:30 15:50
Yesterday 15:30 19:45
MIB: International **(3D)** 19:30
Aladdin (2D) 19:30
Rocketman 19:45

MAANDAG 1 JULI 2019
MIB: International (2D) 19:45
John Wick 3 Parabellum 19:45
Aladdin **(3D)** 20:00
Yesterday 20:00

DINSDAG 2 JULI 2019
Yesterday 19:45
Aladdin (2D) 19:45
MIB: International **(3D)** 20:00
Rocketman 20:00

WOENSDAG 3 JULI 2019
Spider-Man Far From... **(3D)** 13:15 20:00
Huisdierengeheimen 2 (2D) 13:15 15:30
Toy Story 4 (2D NL) 13:15
100% Coco NY 13:30 16:15
Spider-Man Far From... (2D) 15:45
Toy Story 4 **(3D NL)** 16:00
MIB: International (2D) 20:00
Aladdin **(3D)** 20:15
Yesterday 20:45

VIER JE KINDERFEEST BIJ INDUSTRY!
FILM, POPCORN, TAKSI & LOLLY
VANAF €8,50 p.p.
+ FRIET SNACKS & FRIS
VANAF €12,00 p.p.

PUBLIEKSPRIJS BESTE UITJE 2017

BIJBAANTJE NODIG?
WIJ ZIJN OP ZOEK NAAR SERVICE MEDEWERKERS

Voor het complete filmprogramma, online reserveringen en tijden:
INDUSTRYBIOSCOOP.NL
0413 - 82 09 90

BERNHEZE BOUWT

Voortgang CPO bouwplannen

HEESCH/NISTELRODE - **Momenteel zijn er in de kernen Heesch en Nistelrode een drietal 55plus CPO bouwplannen in ontwikkeling of in aanbouw. De nieuwbouw van de vijftien patiowoningen aan de Wiekslag en Wiekenas in Nistelrode vordert gestaag. Dit worden de eerste duurzame (gasloze) en levensloopbestendige woningen die in de nieuwbouwwijk De Zwarte Molen worden gerealiseerd. De oplevering van de eerste woningen (zie foto) vindt plaats voor de bouwvakvakantie.**

CPO Initiatiefgroep Heesch/Nistelrode

In de kern Heesch is deze maand gestart met de bouw van vier 55plus patiowoningen die in CPO-verband worden gebouwd aan de Mgr. Van den Hurklaan. Ook worden in deze kern de voorbereidingen getroffen voor de bouw van een viertal 55plus patiowoningen op de paardenweide achter de tennisvelden in de wijk De Hoef.

De planning is om hiermee in oktober dit jaar te starten. Alle CPO bouwplannen hebben een bouwtijd van circa negen maanden. De realisatie van al deze CPO bouwplannen is mogelijk doordat de gemeente hieraan de nodige prioriteit geeft en haar volle ambtelijke en bestuurlijke medewerking en ondersteuning verleent. Voor informatie over CPO bouwplannen in de kernen Heesch en Nistelrode en het aanmelden voor de CPO nieuwsbrief kun je je aanmelden via henvers@gmail.com.

CPO NIEUWSBRIEF

showroom open op zaterdag 10.00 - 15.00 uur
KWALITEIT IS DE NORM
OOK VOOR REPARATIES!
VAN DER SANGEN GARAGEDEUREN B.V.
Crawford Normstahl Center Heesch
Kruishoekstraat 19 Heesch T 0412 633 069 www.vandersangengaragedeuren.nl

VAN ZOGGEL bouwbedrijf
Kerkstraat 26a - Vorstenbosch
06-53899928
info@vanzoggelbouwbedrijf.nl
www.vanzoggelbouwbedrijf.nl

MEER INFO
0412 - 612 594
www.beeten.nl
NIEUWBOUW
VERBOUW
ONDERHOUD
VRAAG VRIJBLIJVEND EEN PRIJSOPGAVE AAN
AANNEMERSBEDRIJF Van de BEETEN
Bedrijvenweg 16, 5388 PN Nistelrode
T. 0412 612594 | info@beeten.nl
www.beeten.nl

Kwaliteit VOOR EEN SCHERPE PRIJS
Compleet nieuwe grote showroom!
VAN SCHIJNDEL
Tegels ‣ Uden ‣ www.vanschijndeltegels.nl
Vluchtoord 37A, 5406 XP Uden
Industrieterrein Vluchtoord
T 0413 - 27 01 10
E info@vanschijndeltegels.nl
www.vanschijndeltegels.nl
www.tegelprofshop.nl

HANS VAN DER VELDEN AANNEMERSBEDRIJF
NIEUWBOUW - VERBOUW - ONDERHOUD
www.hansvandervelden aannemersbedrijf.nl

ARJAN SMITS MONTAGE
Garagedeuren
Bedrijfsdeuren
verkoop en service
www.smits-garagedeuren.nl

Palmenweg 6 - 5388 SG Nistelrode - 0412-613960

van der HEIJDEN DAKKAPELLEN Heesch
* 15 jaar garantie
* Prefab dakkapellen
* Werkplaats/showroom open op zaterdag van 10.00 - 14.00 uur
* Trespa-keralit-houten dakkapellen

Binnen 1 dag geplaatst!
Cereslaan 12a - 06-22692338
Info@vanderheijdendakkapellen.nl
www.vanderheijdendakkapellen.nl

Loodgietersbedrijf
VERVENNE B.V.
Gas, water, sanitair en c.v.-installaties
Vervenne bv sinds 1968 gevestigd in Nistelrode.
Bij ons kunt u terecht voor onderhoud en aanleg van cv en sanitaire installaties.
Ook verkoop van losse onderdelen cv en cv ketels, sanitair, leidingen en aansluitmaterialen. En natuurlijk kunt u bij ons terecht voor advies.

CREAVIT WANDCLOSET MET GEBERIT INBOUWRESERVOIR
ACTIE PRIJS
COMPLETE SET
€ 296,00
Weijen 71 - 5388 HM Nistelrode
0412-611237
vervennebv@outlook.com
Openingstijden:
Maandag tot en met vrijdag:
8.30 tot 17.00 uur.
Zaterdag gesloten.

VOOR PARTICULIEREN EN BEDRIJVEN
G.Hermes Machinale Houtbewerking
- Kozijnen
- ✔ Ramen
- Deuren
- Schuifpuien
- Vouwwanden
Noorderbaan 8 - Nistelrode - T. 0412-613646 - www.hermeskozijnen.nl

Een rondje op de bouw...
Heb je nog vragen? Vraag het de specialisten.

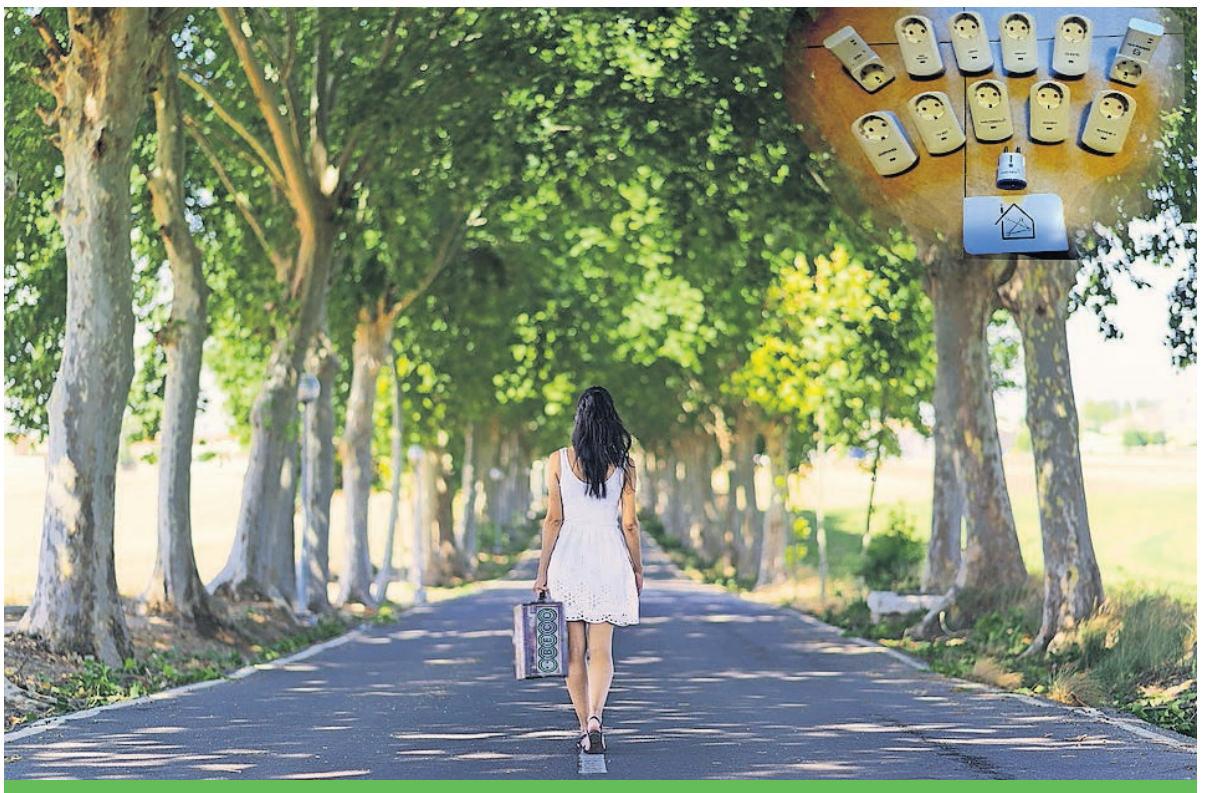

BECO Keukentafel gesprek

BERNHEZE - **Als inwoners van Bernheze lid worden van BECO, willen ze meestal in hun eigen woning ook iets doen op het gebied van duurzaamheid en denken daarbij in eerste instantie vooral aan het zelf opwekken van stroom door middel van zonnepanelen. Maar er is meer!**

"Mijn naam is John van Krieken uit Loosbroek en ik ben vrijwilliger bij de Bernhezer Energie Coöperatie (BECO), energiepionier en al jaren thuis bezig met het besparen van energie, zowel op stroom als op gas. Ik ben van origine elektrotechneut en daardoor ligt mijn ervaring vooral op het gebied van besparen op stroom, vandaar ook mijn focus en expertise daarop.

Tijdens het eerste keukentafel intakegesprek worden onder andere de mogelijkheden voor het besparen van energie besproken. Het gebruik van onze Energie Ontdek Koffer wordt onder de aandacht gebracht, want de energie die je niet gebruikt, hoef je natuurlijk ook niet op te wekken!

Mocht je al meer concreet te werk willen gaan en wil je met een onafhankelijk expert een gesprek voeren voor de aanschaf van zonnepanelen of een warmtepomp, dan kun je ook bij ons terecht. Zowel op je eigen dak als door in te stappen op een lokaal postcoderoos project.

Voor € 10,- per jaar ben je lid en kun je gebruik maken van al onze diensten. Daarnaast kun je bij ons terecht voor het afnemen van groene en lokale energie. Wij zijn onafhankelijk en hebben geen winstoogmerk wat ons ook nog eens goed betaalbaar maakt. Meer informatie vind je op onze website."

Meer info of aanmelden op www.bernhezerenergie.nl

BECO
SAMEN VOOR DUURZAME ENERGIE

Van Zutphen elektro
Allround en veelzijdig in elektro
/ Agro / Industrie / Utiliteit /
Woningbouw / Camera-systemen / Inbraak-beveiliging / Zonnepanelen
Heeswijk-Dinther / T 0413 29 29 05 / www.vanzutphenelektro.nl

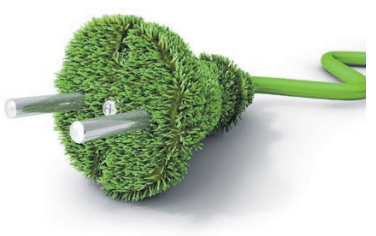

DUURZAAMHEID TIP

Koop een stekkerdoos met een schakelaar.
Daar kun je meerdere apparaten op aansluiten en ze tegelijk uitzetten door de schakelaar om te zetten. Zo bespaar je op jaarbasis ongeveer € 40,- door je tv en toebehoren uit te zetten. Met één druk op de knop ben je veel energiezuiniger bezig!

COLUMN ONNO

RO connect ruimte om samen te beleven

ONNO TRUSCHEL *is zelfstandig adviseur op het gebied van ruimtelijke ordening en eigenaar van RO Connect in Heesch.*

U HEEFT PLANNEN... WAT NU?

Als u het voornemen heeft om te bouwen of om een bestaand pand of perceel anders te gaan gebruiken, wil dat niet zeggen dat uw plannen passen binnen het geldende bestemmingsplan. Een bestemmingsplan bepaalt hoe gronden en gebouwen gebruikt mogen worden. Een bestemminmgsplan bepaalt dus wat er met de ruimte mag gebeuren, waar welke functies mogen komen en wat er gebouwd mag worden. U zult daarom altijd eerst moeten kijken of uw voornemen past binnen het bestemmingsplan. Als blijkt dat uw (bouw)plan of het door u gewenste gebruik niet past binnen het bestemmingsplan, dan heeft de gemeente de mogelijkheid om van dat bestemmingsplan af te wijken of om een nieuw bestemmingsplan op te stellen. Ik merk hierbij nadrukkelijk op, dat het een bevoegdheid is van de gemeente en zeker geen plicht! Er zal altijd een afweging gemaakt moeten worden tussen uw belang en het algemeen belang. Ook is de gemeente gehouden aan haar eigen beleid en aan het beleid van hogere overheden.
Als u iets wilt wat niet past in het bestemmingsplan, dan kunt u het beste uw plan eerst in de vorm van een principeverzoek voorleggen aan het college van Burgemeester en Wethouders. Een principeverzoek is bedoeld om af te tasten wat het college van Burgemeester en Wethouders van uw plannen vindt. Aan de hand van het principeverzoek bepaalt het college of het al dan niet bereid is om de planologische procedure op te starten, die nodig is om medewerking te verlenen aan uw initiatief.
De achterliggende gedachte van het principeverzoek is, dat u op informele wijze en zonder al te veel kosten te hoeven maken, kunt informeren naar de kans van slagen van uw plannen.

Wat zijn de mogelijkheden bij strijd met het bestemmingsplan?
Allereerst kan het zo zijn dat in het bestemmingsplan zelf is geregeld dat er van het bestemmingsplan kan worden afgeweken. We noemen dit de binnenplanse afwijkingsbevoegdheid. Als het bestemmingsplan zelf geen regeling kent om af te wijken, bestaat de mogelijkheid om een omgevingsvergunning voor afwijken van het bestemmingsplan aan te vragen. Het gaat hierbij dan om afwijkingen die ruimtelijk gezien een groter effect hebben op de omgeving. De omgevingsvergunning die hiervoor aangevraagd wordt, moet zijn voorzien van een goede ruimtelijke onderbouwing.
In deze onderbouwing geeft u aan wat de invloed van uw plannen is op diverse aspecten (zoals milieu, de omgeving, verkeer en parkeren). Ook moet het initiatief getoetst worden aan het beleid. Aangetoond moet in ieder geval worden dat de aangevraagde activiteit niet in strijd is met een goede ruimtelijke ordening.
Naast deze afwijkingsmogelijkheden bestaat voor de gemeente ook nog de mogelijkheid om niet af te wijken van een bestemmingsplan, maar om het bestemmingsplan aan te passen voor uw concrete (bouw)plan. We noemen dit een herziening van het bestemmingsplan. Omdat deze herziening dan betrekking heeft op een afzonderlijk perceel wordt zo'n herziening ook wel 'postzegelplan' genoemd. Zo'n postzegelplan moet dan wel aan heel veel eisen voldoen en bestaat uit een groot aantal onderdelen.

U ziet, er zijn mogelijkheden om uw plannen te realiseren. Laat u goed adviseren!

onno@roconnect.nl - www.roconnect.nl - 06-2909 9005

BERNHEZE BOUWT

Tussenstand verbouw nieuw pand Fietsplezier

Julian van der Heijden brengt de lijm aan

...En legt met grote precisie de tegels

Het resultaat

Foto's: Marcel van der Steen

HEESCH - **Het is tijd voor een tussenstand van de verbouwing van het nieuwe pand van Fietsplezier Michel van de Wetering in het centrum.**

CHRIS VAN DEN HURK TIMMERWERKEN

Nu we een aantal weken verder zijn, begint de winkel al aardig vorm te krijgen. "De samenwerking tussen de verschillende onderaannemers verloopt soepel en ieder doet zijn best om er een mooie en praktische winkel van te maken waar de bezoeker zich welkom voelt", vertelt Chris van den Hurk.

TEGELZETBEDRIJF JULIAN VAN DER HEIJDEN

De tegelzetter Julian van der Heijden is bezig om de vloeren met grote precisie te betegelen. Alles loopt volgens planning waarbij er vanuit wordt gegaan dat ook het warme weer niet voor oponthoud gaat zorgen.

PASCAL VAN UDEN SCHILDERWERKEN

Aan het einde van de bouw komt Pascal van Uden, van het Heesche bedrijf Pascal van Uden Schilderwerken, aan de beurt. Hij gaat de finishing touch geven aan de uitstraling en dat gaat, gezien zijn staat van dienst, helemaal goedkomen!

Michel en Ingrid van de Wetering zijn druk met de voorbereidingen van de verhuizing maar maakten toch tijd voor de Samenloop voor Hoop. Dit goede doel steunen ze al verschillende jaren met het team HOOPvol.

Ook werd er een fiets verloot die dit jaar is gewonnen door: Nancy v.d. Nieuwenhuizen uit Nistelrode.

FIETSplezier Michel vd Wetering

't Dorp 108 Heesch - 0412-451523
www.fietsplezierheesch.nl
FIETSplezier-Michel-van-de-Wetering
fietsplezier_heesch

'De samenwerking tussen de verschillende onderaannemers verloopt soepel'

Pascal van Uden Schilderwerken
Standvoetbeker 9 Tel. 0412-455472
5384 DS Heesch Mob. 06-36150879
www.pascalvanudenschilderwerken.nl

Kies voor duurzame energie
www.vanbakeleco.nl
Eco Ned
SYSTEEMINTEGRATIE | ZON | WIND | WATER
VAN BAKEL ECO
Heesch 0412 45 43 94 Roosendaal 0165 52 09 60 www.vanbakeleco.nl
Installatiepartner van Beco
BECO
Geen btw voor particulieren

CHRIS VAN DEN HURK BOUWBEGELEIDING
Mgr. van den Hurklaan 14a
5384 NJ Heesch
Telefoon 06 - 53 74 50 15
info@chrisvandenhurktimmerwerken.nl
www.christimmerwerken.nl

'Groter worden door klein te blijven'

TEGELZET Julian van der Heijden BEDRIJF
Kerkstraat 18 - 5384 KB Heesch - destelt@home.nl
0412-454173 - 06-21896442

VERHOEVEN MONTAGE
SYSTEEMWANDEN
PLAFONDS
KEUKENBOUW
INTERIEURWERKEN
Runstraat 5 / 5384 VH Heesch
Telefoon 0412-45 65 02
info@verhoeven-montage.nl
www.verhoeven-montage.nl

Een rondje op de bouw...
Heb je nog vragen? Vraag het de specialisten.

AD DONKERS
machinaal timmerbedrijf b.v.
ISO 9001
• Kozijnen Deuren Ramen
Hondstraat 3 - 5476 KT Vorstenbosch - 0413-343533
info@addonkers.nl - www.addonkers.nl
FSC

oog voor schilderwerk
Schildersbedrijf Theo Wijnen
Catharinahoeve 23 - Heesch - 06-53740305

van den berg en zn.
tegelwerken & tegelhandel
Al sinds 1973 het vertrouwde adres voor het vakkundig plaatsen en leveren van tegels en natuursteen!
Breng eens een bezoek aan onze showroom
www.tegelzetbedrijfvdberg.nl
Dr. Boutkanstraat 9 • Heeswijk-Dinther
tel. 0413-291249

Tips voor werken in de warmte

Drink voldoende water
Door de warmte ga je zweten, verlies je vocht en daardoor energie. Als je te weinig drinkt, raak je sneller vermoeid. Drink bij voorkeur lauwwarme thee, want ijskoud water laat de temperatuur in je lichaam stijgen.

Eet gekruid eten
Dit klinkt misschien vreemd, maar door pittig eten ga je transpireren. Je raakt hierdoor warmte kwijt, waardoor je lichaam afkoelt. Vergeet niet om genoeg te drinken om het vochtverlies ook weer aan te vullen.

Stel bij hitte een tropenrooster op
Begin bijvoorbeeld eerder, of ruil werkdagen en parttime dagen om.

Ga uit van een gewijzigde planning
Stel bijvoorbeeld zwaar werk uit wanneer dit mogelijk is. Neem ook vaker pauze.

Voorkom nog meer warmte
Zet minder verlichting aan waar dit kan en zet apparaten die veel warmte produceren zo veel mogelijk uit.

sikkens
AkzoNobel
SIKKENS VOOR EEN PROFESSIONEEL RESULTAAT
NU 30% KORTING
Op Sikkens buitenlakken bij uw verfspeciaalzaak
Erveza
John F. Kennedystraat 89
5384 GB Heesch
0412-486277
www.erveza.nl
Info@erveza.nl
ERVEZA Verfspeciaalzaak
J.F. Kennedystraat 89 Heesch

Jeugdslagwerkgroep Sint Lambertus Nistelrode behaalt tweede plaats bij Sla je Slag Cup 2019!

NISTELRODE - **De jeugdslagwerkgroep van fanfare Sint Lambertus Nistelrode deed onder leiding van Paul van Lokven op 22 juni mee aan de (jeugd) Sla je slag Cup in Doornspijk.**

De slagwerkgroep speelde 'Alpha Bravo Niner' van componist Drew Morris, 'Youth Power' van Wilbrand van Norel en sloot af met 'Booming Business' door componist Martijn Oostra.

Het verlossende woord kwam rond 16.30 uur. De jeugdslagwerkgroep haalde 91 punten en behaalde daarmee de tweede plek. Een indrukwekkende prestatie!
De presentatie door de jeugdslagwerkgroep was erg goed. De groep is duidelijk goed aan de slag gegaan met de tips die zij kreeg tijdens het beoordelingsconcert in Veldhoven, enkele weken geleden.

Het resulteerde in een goede presentatie en muziekstukken uitgevoerd in opperste concentratie.
De jury in Doornspijk genoot van het energieke optreden: 'Super begin Happy Claps', 'Goede band', 'Goede sfeer met publiek' en 'Enorm genoten van jullie enthousiaste optreden'. Nisseroi mag apetrots zijn op deze jongens!

Lezing cultuurvogels bij VV Vogelvreugd

HEESWIJK-DINTHER - **Vogelvreugd houdt op 1 juli een lezing over cultuurvogels.**

De lezing is vrij te bezoeken

Deze lezing wordt gegeven door Lou Megens, bij velen bekend. Hij kan aan de hand van dia's heel boeiend uitleg geven over diverse onderwerpen.

De lezing is voor iedereen die belangstelling heeft en is vrij te bezoeken. De entree is gratis.

De lezing begint om 20.00 uur in CC Servaes. Tot dan!

VRIJDAG 28 JUNI

*WIJZIGINGEN VOORBEHOUDEN

	19:00	19:30	20:00	20:30	21:00	21:30	22:00	22:30	23:00	23:30	00:00	00:30	01:00
SILOSTAGE	ZEPTIC	SIXTH SENSE	TOUCHÉ	STAGS	PASS THE BASE	HEAR-IT		THE EUROS					

ZATERDAG 29 JUNI

	19:00	19:30	20:00	20:30	21:00	21:30	22:00	22:30	23:00	23:30	00:00	00:30	01:00
SILOSTAGE	SAY KEYS		VIB			KIMBERLY FRANSENS	LOCAL VOCALS + BFF	GAZZ-EROP	MARTIJN FISCHER		RUIZZZ		

ZONDAG 30 JUNI

	11:00	12:00	13:00	14:00	15:00	16:00	17:00	18:00	19:00	20:00
SILOSTAGE	STRIJK & CO	CHV TROMPET TRIO	KILLED BY MARTIANS	FOUR SCRATCH		BANANA SAVANNAH	GOLOSA LA ORQUESTA		DANSPALEIS VAN KOOTEN	
TRUCKSTAGE		① ONE NIGHT BAND	HAP-PIER	SOUL TRAP	ANO-THER BISCUIT	BAN-DANA	NORTHSIDE BRASS		BEEF JERKY	BERTUS BORGERS & THE YOUNG RETROS
CAFÉ DE AFZAKKERIJ					MAART SINGS WHITNEY		MALIBU	JIMMY'S GANG		
ENTREE MALERIJ	② OPLEIDINGSGROEP MEIERIJSTAD HARMONIE MEIERIJSTAD		TOF	UT GU NIE VANEIGES	SLAGWERKGROEP FRIS SELSTEIN ③	④ MEIERIJ SLAGWERKGROEP	BIG BANDITS			
MALERIJ					KLEINE MANNEN, GROTE STEMMEN 14:00	15:00	16:00			
MAGAZIJN	TIK TAK SLAAP			TIK TAK SLAAP		TIK TAK SLAAP				
KOEKBOUW				KLANKKUNST – AD VAN AART PRESENTATIE MET ZANG OM 14:00 EN 15:30						
SKATEBAAN			NOORDKADE DNA 2.0 – JUDITH ROSEMA LAAT VIA EEN AFDRUK JE SPOOR ACHTER OP CHV NOORDKADE							
THEATERZAAL	TURONDO DANCE €12,50 ENTREE				TURONDO DANCE €12,50 ENTREE					
THE SPACE				ONTHULLING NIEUWE NAAM	OPENING AXE THROWING VEGHEL					
WIEBENGASILO	EXPOSITIE: PASSANTEN – MARIA KAPTEIJNS EN VÉRONIQUE DRIEDONKS									
KADE	PLATEN EN KUNSTMARKT									
	BOUW JE EIGEN WATERMOBIEL – MAKERSWERKPLAATS									
		FLOWER POWER – CARIN SIMONS								
	TOREN BOUWEN – ANITA EIGERMANS									

CHV TROMPET TRIO 1
OPLEIDINGSGROEP MEIERIJSTAD 2
SLAGWERKGROEP FRISSELSTEIN 3
MEIERIJ SLAGWERKGROEP 4

NOORD KADE

turnen

Clubkampioenschappen Sine-Cura

HEESWIJK-DINTHER - **De clubkampioenschappen van Sine-Cura vonden zondag 23 juni plaats. Hieraan deden 45 kinderen mee in de leeftijd van 6 tot 20 jaar. Iedere turnster of turner werd individueel beoordeeld op vijf onderdelen, te weten: sprong, brug, balk, mat en mini-trampoline. Alle recreanten turnden tegen hun eigen leeftijdsgenoten.**

Bij de 6-jarigen is op de 1ste plaats geëindigd Lizzie Schellekens.

Van de 7-jarigen stond op de 5de plaats Sille van Zutphen, op de 4de plaats Suze Collart, een 3de plaats was voor Lise van Alebeek, 2de werd Renske Schouten en de 1ste plaats ging naar Karlijn Dekker en Twan van Kessel.
Bij de 8-jarigen is Karlijn van de Hurk op de 4de plaats geëindigd. De 3de plaats ging naar Fleur Steenbakkers, Ilsa de Visser werd 2de en op de 1ste plaats eindigde Dieke van Grinsven.

Bij de 9-jarigen behaalde Fieke van Gerwen de 1ste plaats. Bij de 10-jarigen was Iris van Zupthen op de 1ste plaats geëindigd.
Bij de 11-jarigen was Wies van Rozendaal 1ste geworden.
Bij de 12-jarigen had Ellis van Grinsven de 1ste plaats veroverd.

Bij de onderbouw van de selectie zijn de prijzen als volgt gevallen. Een 3de plek voor Tesse van Ast, 2de werd Sacha van de Akker en Nikki Hanegraaf werd 1ste.

Bij de bovenbouw van de selectie zag het er als volgt uit: een 4de plek voor Gijsje van den Akker, 3de werd Famke Voets, de 2de plek ging naar Siena Nooijen en 1ste werd Lynn van Doorn.

Diegene die helaas niet met een beker naar huis zijn gegaan, hebben super hun best gedaan en hebben een medaille daarvoor gekregen. Het was een hele mooie afsluitende wedstrijd van dit seizoen.

turnen

Wiese straalde op NK turnen in Ahoy

ROTTERDAM/HEESWIJK-DINTHER - **Afgelopen weekend vonden in het sportpaleis Ahoy The Dutch Finals plaats. In het sportpaleis mochten de allerbeste turnsters van Nederland op eredivisieniveau strijden om de titel Nederlands Kampioen. Ook Wiese van den Eertwegh uit Heeswijk-Dinther had zich zeer knap geplaatst voor deze kampioenschappen. En daar stond ze dus afgelopen weekend.**

In het grote sportpaleis tussen alle grote namen als Epke Zonderland, Tisha Volleman, Lieke Wevers et cetera. Het was genieten maar ook zo spannend. Op sprong ging het super en Wiese liet een bijna perfecte overslag zien, 10.933.
Helaas was het echt allemaal zo spannend dat haar normaal sterke toestel brug nu door de zenuwen niet goed ging. Twee maal moest Wiese de brug voortijdig verlaten en 6.600 was even slikken. Maar wat herpakte ze zich ontzettend knap op balk. Juist normaal een heel moeilijk toestel in zo'n grote arena met veel extra publiek maar Wiese bleef de hele oefening staan! Prachtige gymnastische sprongen en de salto zonder moeite, 10.300.

Op vloer kwam de grote glimlach en ze genoot de volle anderhalve minuut. Stralend op de vloer liet ze mooie series en sprongen zien. Ook daar een mooie 10.300 score.

Uiteindelijk werd ze 21ste van Nederland in een zeer sterk veld. Het was een unieke ervaring, als 11-jarige stralen in Ahoy!

Het Elde College zoekt een
Coördinator facilitaire zaken
Kijk voor meer informatie op
www.eldecollege.nl

ELDE college | Elke Leerling Doet Ertoe

golf

Vorstenbossche Golfkampioenschappen 2019

VORSTENBOSCH - **In de vroege ochtend van zaterdag 15 juni gingen alle deelnemers richting de 18-holes golfbaan van de Golfhorst in Horst-America voor de 5de editie van de Vorstenbossche Golfkampioenschappen.**

Op basis van het zogenoemde stableford-systeem, waarbij iedere deelnemer kans maakt om te winnen, mag Renz Huberts zich het komende jaar de golfkampioen van Vorstenbosch noemen en neemt hij het stokje over van Ruud van Kessel. Deze beker werd wederom geschonken door Medi Spa Annelies uit Vorstenbosch. De organisatie, bestaande uit Marco Nooijen en Ed van Bakel, was wederom prima! Tot volgend jaar!

Diepvries specialist
Van Rijsingen

Broodje frikandel
8 stuks - Diepvriesspecialist
Normaal ~~7,49~~
2 zakken voor 9,99

Bami- en/of nasi goreng
400 gram - Welten
Normaal ~~3,39~~
2 schalen voor 4,99

Rundvlees, stoofvlees, goulash en/of kipsaté
Kroketten
5 stuks - Diepvriesspecialist
Normaal vanaf ~~3,19~~
2 schalen voor 4,99

Dikke frites of dunne frites
2 kilogram - Lutosa
Normaal ~~4,49~~
2,99

Cornetto
vanille of aardbei
6/8 stuks - IJsboerke
Normaal vanaf ~~4,79~~
3,83
4,71
20% korting

Hawaii-spies of shaslick-spies
9 stuks - Diepvriesspecialist
Normaal ~~8,49~~
5,99

IJsstam
diverse smaken
1000 ml. - Jacques
Normaal vanaf 2,09

Deurne - Milhezerweg 19 - T 0493-320051
Helmond - De Hoefkens 1B - T 0492-544407
Veghel - Gasthuisstr. 36 - T 0413-344004

www.diepvriesspecialist.nl Aanbiedingen alleen geldig in de winkels van de Diepvriesspecialist zolang de voorraad strekt. Van woensdag 26 juni t/m dinsdag 9 juli 2019. Prijzen in euro's. Prijswijzigingen en zetfouten voorbehouden.

GRATIS tegen inlevering van 200 Piggypunten

Kampioenen

Altior 4 -korfbal - Veldcompetitie 2018-2019

DE OPLOSSING

DE 10 VERSCHILLEN

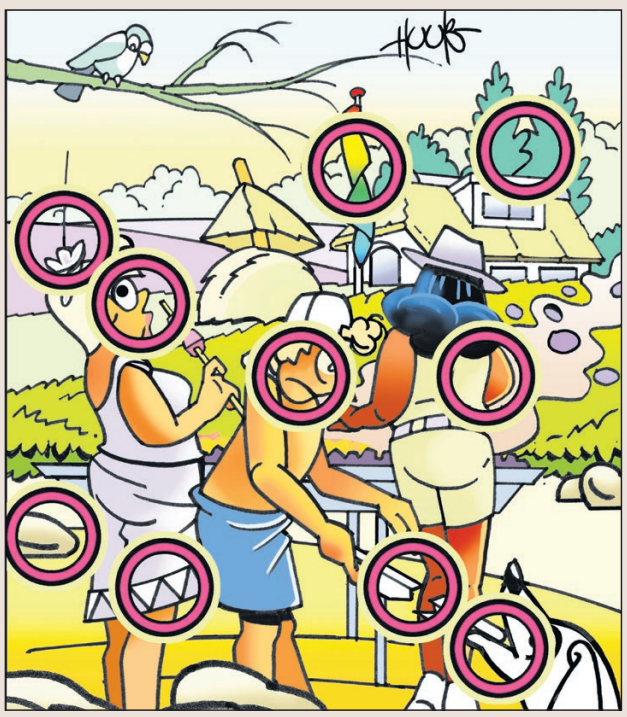

Vorstenbossche Boys speelt tegen FC Den Bosch

VORSTENBOSCH - **In het kader van het 60-jarig jubileum speelt Vorstenbosche Boys op zaterdag 6 juli een jubileumwedstrijd tegen de profs van FC Den Bosch.**

Voor FC Den Bosch is het de eerste wedstrijd in hun voorbereiding op de Keuken Kampioen Divisie 2019-2020 (Eerste Divisie) alwaar ze vorig seizoen op een vierde plaats eindigden en door het behalen van een periodetitel ook geplaatst waren voor play-off duels om promotie naar de eredivisie. Helaas waren de Go Ahead Eagles net iets te sterk voor de Bosschenaren over twee duels. Deze eerste oefenwedstrijd is een mooie gelegenheid voor de Blauw-Witten om zich aan het publiek te presenteren.
Vorstenbossche Boys heeft zich afgelopen seizoen op het nippertje weten te handhaven in de vierde klasse I en heeft nu nog een leuke wedstrijd voor de boeg om het seizoen af te sluiten en afscheid te nemen van trainer Ruud Fleskens die de afgelopen vier seizoenen de club onder zijn hoede had.
Zoals gezegd staat de wedstrijd dus in het teken van het 60-jarig jubileum van de Vorstenbossche Boys. Eerder dit seizoen hebben de meisjes- en jongensteams onder 17 en 15 reeds een bezoek gebracht aan de competitiewedstrijd van FC Den Bosch tegen Jong PSV, dit met in totaal 100 personen. Het jubileum zal verder nog gevierd worden in het weekend van 30 augustus tot en met 1 september.

Voorafgaand aan de jubileumwedstrijd zal er om 12.00 uur ook nog een heuse 'interland' gespeeld worden tussen Vorstenbossche Boys Jo12 tegen KFC Poppel Jo12 uit België.
Vorstenbossche Boys 1 – FC Den Bosch begint aan om 15.00 uur op Sportpark De Bergakkers in Vorstenbosch. Kaartjes zijn te koop aan de dagkassa. Niet-leden Vorstenbossche Boys betalen € 5,- per kaartje, leden betalen € 2,50.

VOORRAAD VOORDEEL.

2 WEKEN LANG NOG MEER VOORDEEL!

2+2 GRATIS*

Dubbel Frisss
4 pakken à 1500 ml
combineren mogelijk
~~4.48~~ - ~~5.96~~
2.24 - 2.98

! MAX. 4 STUKS PER KLANT

1+1 GRATIS*

Alle Ariel
combineren mogelijk
~~14.78~~ - ~~24.98~~
7.39 - 12.49

Kersen
500 gram los
1.89

2e HALVE PRIJS*

Alle kip -schnitzels of -burgers
2 pakken à 2 stuks
combineren mogelijk
~~3.46~~ - ~~9.98~~
2.60 - 7.49

Prijs- en assortimentswijzigingen, zetfouten en uitverkochte artikelen voorbehouden. Alle aanbiedingen zijn bestemd voor thuisgebruik, dus niet voor handelsdoeleinden.
Geldig van 24 t/m 30 juni 2019. Week 26. *per product kan de prijs verschillen, de korting wordt aan de kassa verrekend.

Heeswijk-Dinther
Plein 1969 11
ma-za 8.00-21.00 uur
Wij zijn zondag vanaf 10.00 open

coop
Samen maak je 't verschil

G1-team van HVCH in het nieuw!

HEESCH - **HVCH is ontzettend trots op haar twee G-teams. Het G1-team is recent in het nieuw gestoken door maar liefst twee sponsoren! Depot verzorgde de tenues en Akker Makelaardij stelde trainingspakken ter beschikking.**

Foto: Marcel Bonte

Eind vorig seizoen waren er zoveel nieuwe aanmeldingen dat de groep in twee teams moest worden ingedeeld. Echter, er moesten dan ook nieuwe sponsoren gezocht worden voor de G1. Gelukkig waren die vrij snel gevonden. De G1 voetbalt in de eerste klasse. Het was even wennen. Er werd nog wat geschoven binnen de teams, maar er werd bij het einde van het seizoen een mooie derde plek neergezet. Daar mogen ze ontzettend trots op zijn!

De shirtsponsor Depot is een winkel in lifestyle-producten en boeken mét een horecagedeelte. Hier werken zo'n 20 jongeren met psychische problemen als dagbesteding. Van het bedienen in de horeca en de winkel tot het inpakken van producten en koken van maaltijden. Op zoek naar een leuk kadootje, een bakkie koffie met iets lekkers of een lunchpakket op vrijdag? Bij Depot ben je aan het goede adres!

Akker Makelaardij sponsorde de trainingspakken. Akker Makelaardij werd in 2004 opgericht en is inmiddels uitgegroeid tot een allround, realistisch, professioneel, deskundig maar vooral persoonlijk makelaarskantoor met zes medewerkers. Met een uitgebreid dienstenpakket, particuliere en zakelijke klanten en de unieke Woonkrant, is Akker Makelaardij uitgegroeid tot een begrip in Heesch en verre omgeving. Wil je ook eens kennismaken, informatie of advies? De koffie staat klaar. Je bent van harte welkom.
Sponsoren, bedankt!

badminton

Clubkampioenen bekend bij HBV Heesch

HEESCH - **De laatste weken van het badmintonseizoen is er door de jeugdleden van de Heesche Badminton Vereniging niet stil gezeten.**

Vier vrijdagen lang werd er naast getraind ook gestreden om de clubkampioenschappen. In een nieuwe toernooivorm genaamd 'de eindstrijd' namen jeugdleden het in vier klasses tegen elkaar op in enkelspelen.
Door elkaar uit te dagen konden punten verdiend worden voor een ranglijst en hoe hoger de klasse van de tegenstander, hoe meer punten er binnen te hengelen waren voor de Heesche jeugdspelers.

Gestreden voor de punten werd er de afgelopen weken dan ook volop. Maar liefst 294 wedstrijden werden gespeeld door het veertigtal jeugdleden dat de Heesche vereniging kent. Tot in de laatste minuut werd er fel gevochten om de punten.

V.l.n.r: Sjin, Janita, Fleur en Noah

Maar ook de eindstrijd kent een einde. Afgelopen vrijdag werd de strijd gestaakt, werden de laatste punten verwerkt en zijn de clubkampioenen van 2019 bekendgemaakt. In de klasse voor de jongste spelers, de D-klasse, wist Noah Kuiper in zestien wedstrijden de meeste punten binnen te slepen. Pas op de laatste dag betrad hij de eerste plaats van de ranglijst.

In de C-klasse was het Janita de Leijer die de ranglijst vanaf dag één aanvoerde en dit tot en met de laatste speeldag volhield. Achtervolgers naderden haar wel, maar Janita bleef hen de baas. In de B-klasse overmeesterde Fleur van Herpen al haar tegenstanders met een puntenaantal dat geen enkel ander jeugdlid haalde. In de klasse voor de oudste jeugdspelers bleef het lang spannend maar haalde Sjin Jacobs na een fikse strijd de hoofdprijs binnen.

Ouder-kindtoernooi bij Altior

HEESWIJK-DINTHER - **Afgelopen zaterdag was de afsluiting van een mooi korfbaljaar bij Altior.**

Met verschillende kampioenen en helaas ook de degratie van Altior 1 in de zaalcompetitie. Maar niet getreurd... volgend seizoen is alles weer anders! Altior sloot het seizoen af met het tradionele ouder-kindtoernooi. Want het hele seizoen stonden ze al langs de lijn maar nu mochten ze dan eindelijk laten zien wat ze kunnen binnen de lijn(en). Je ziet dan ook verschillende ouders compleet kind worden, erg fanatiek maar na de korte wedstrijdjes waren sommige helemaal total loss! Het was een gezellige middag en het weer was fantastisch.
Op naar het volgende seizoen! Altior wenst iedereen een fijne vakantie en ziet hopelijk de meeste ouders terug.

Blijf op de hoogte via www.altior-korfbal.nl en de Facebookpagina Altior Korfbalvereniging. Instagram: altior_kv.

Hieronder nog de laatste uitslag van afgelopen week:
Corridor R1 - Altior R1: 7-4
Altior MW1 - MOSA'14 MW 1
Uitslag: 7-11.

korfbal

Korfbalsters pakken zilver

NISTELRODE - **Afgelopen spannende en tropische zondag mochten de korfbalsters van Prinses Irene de finale om het Nederlands kampioenschap spelen tegen De Korfrakkers.**

Een zenuwwachtige, slechte eerste helft zette de ploeg uit Nistelrode op achterstand. In de rust stond zelfs een 9-3 op het scorebord! In de tweede helft werd er meer gescoord en probeerde Prinses Irene dichterbij te komen. Met een 17-13 eindstand kan Prinses Irene toch trots zijn op een fantastische 2de plaats. Na wat teleurstelling werd later op het podium de zilveren medaille trots in ontvangst genomen.

Fotograaf:
Michel Roefs
Expositie 'Unieke beelden'
bij Mrs. Bouquet
Heeswijk-Dinther

Meer foto's:
www.mooibernheze.nl/albums

Evenementen

HEESCH • HEESWIJK-DINTHER • LOOSBROEK • NISTELRODE • VORSTENBOSCH

DONDERDAG 27 JUNI
Peuteruurtje
Bibliotheken Bernheze

Cursus Houding en Massage
Feliz 08 opleidingen Oss

Eetpunt
Heeswijk-Dinther & Loosbroek

Taiji37vorm - Taijiwuxigong
Boeddhistisch Centrum Vorstenbosch

BECO: Duurzaamheid & Wonen
CC Nesterlé Nistelrode

Film: Searching
CC Nesterlé Nistelrode

VRIJDAG 28 JUNI
CliniClowns Eendagstennis-toernooi
TV De Broekhoek Heesch

Cursus Lomi Lomi Basis
Feliz 08 opleidingen Oss

Stervensbegeleiding
Boeddhistisch Centrum Vorstenbosch

Opruimspreekuur
Bibliotheek Heesch

Gala BOBZ 2019
Nistelrode

Friday's Foute Party
CC Nesterlé Nistelrode

The Kik speelt Boudewijn de Groot
De Kersouwe Heeswijk-Dinther

ZATERDAG 29 JUNI
Heemreis naar Heusden
Heemkamer Nistelrode

Open dag
Peduca, Paramedisch Voetcentrum Oss

Fanfare Aurora: oud ijzer
Heesch

35 jaar IVN
CC Servaes Heeswijk-Dinther
PAGINA 5

Cursus Lomi Lomi Basis
Feliz 08 opleidingen Oss

Alpacafarm open
Leeghandseweg 12 Vorstenbosch

Familieopstellingen
Kloosterkapel Vorstenbosch

Eindejaarsvoorstelling HGC
't Vijfeiken Heesch

Aurora zomerconcert
Fontein Centrum Heesch
PAGINA 12

Gerard van Maasakkers & TOG Berlicum
De Kersouwe Heeswijk-Dinther

ZONDAG 30 JUNI
Cursus Lomi Lomi Basis
Feliz 08 opleidingen Oss

Alpacafarm open - Alpaca meet & greet
Leeghandseweg 12 Vorstenbosch

Landgoed rondleiding
Kasteel Heeswijk Heeswijk-Dinther

Koffieconcert
Kasteel Heeswijk Heeswijk-Dinther

Eindejaarsvoorstelling HGC
't Vijfeiken Heesch

Jubileumvoorstelling: De Club van Lelijke Kinderen
De Kersouwe Heeswijk-Dinther

Uurtje Klassiek, trio 'Parto!'
Laverhof Heeswijk-Dinther
PAGINA 2

Zomeravondconcert Muziekvereniging Servaes
De Muziekfabriek Heeswijk-Dinther

Kaarten VV Vogelvreugd
CC Servaes Heeswijk-Dinther

MAANDAG 1 JULI
Cursus Lomi Lomi Basis
Feliz 08 opleidingen Oss

BC De Klotbeek: Vrij bridgen
CC Servaes Heeswijk-Dinther

Alzheimer Café
Ontmoetingscentrum Meteoor Oss

Lezing: Cultuur vogels
CC Servaes Heeswijk-Dinther
PAGINA 23

Poedja-Bardo Onderricht-Meditatie
Boeddhistisch Centrum Vorstenbosch

DINSDAG 2 JULI
Crea-clubje
Willibrordcentrum Heeswijk-Dinther

Notenkrakers zomers concert
Struikplein Vorstenbosch

Kienen VV Vogelvreugd
CC Servaes Heeswijk-Dinther

Guru Yoga
Boeddhistisch Centrum Vorstenbosch

Informatieavond Heesch West
CC De Pas Heesch
PAGINA 14

WOENSDAG 3 JULI
Repair Café
Dagkerk Heesch
PAGINA 17

Kienmiddag KBO-Dinther
CC Servaes Heeswijk-Dinther

De Club van Lelijke Kinderen
De Kersouwe Heeswijk-Dinther

Join us
Checkpoint Heesch

Vipassyana Meditatie
Boeddhistisch Centrum Vorstenbosch

DONDERDAG 4 JULI
Gemeentehuis gesloten vanaf 14.30 uur
PAGINA 14

Eetpunt
Heeswijk-Dinther & Loosbroek

Taiji37vorm - Taijiwuxigong
Boeddhistisch Centrum Vorstenbosch

VRIJDAG 5 JULI
Workshop Shamatha
Boeddhistisch Centrum Vorstenbosch

Buitenfilm Mama Mia!
Filmhuis De Pas Heesch

Kaartavond KBO-Dinther
CC Servaes Heeswijk-Dinther

De Dijk
De Kersouwe Heeswijk-Dinther

ZATERDAG 6 JULI
Alpacafarm open
Leeghandseweg 12 Vorstenbosch

Jubileumwedstrijd: Vorstenbosche Boys - FC Den Bosch
Sportpark De Bergakkers Vorstenbosch
PAGINA 27

De Club van Lelijke Kinderen
De Kersouwe Heeswijk-Dinther

Start jeugdclubkampioenschappen
TC Telro Nistelrode

ZONDAG 7 JULI
Alpacafarm open – alpaca meet & greet
Leeghandseweg 12 Vorstenbosch

Landgoed rondleiding
Kasteel Heeswijk Heeswijk-Dinther

Koffieconcert
Kasteel Heeswijk Heeswijk-Dinther

Kaarten VV Vogelvreugd
CC Servaes Heeswijk-Dinther

MAANDAG 8 JULI
BC De Klotbeek: Vrij bridgen
CC Servaes Heeswijk-Dinther

Workshop ontspannende rugmassage
Feliz 08 opleidingen Oss

Film: Doris
Filmhuis De Pas Heesch

Poedja-Visualisaties-Meditatie
Boeddhistisch Centrum Vorstenbosch

DINSDAG 9 JULI
Zonneochtend
Zaal 't Tramstation Nistelrode

Crea-clubje
Willibrordcentrum Heeswijk-Dinther

Alpacawandeling
Leeghandseweg 12 Vorstenbosch

Zhan Zhuang
Boeddhistisch Centrum Vorstenbosch

Kienen VV Vogelvreugd
CC Servaes Heeswijk-Dinther

WOENSDAG 10 JULI
KBO excursie
Boeddhistisch Centrum Vorstenbosch
PAGINA 6

Kaartmiddag KBO-Dinther
CC Servaes Heeswijk-Dinther

De Club van Lelijke Kinderen
De Kersouwe Heeswijk-Dinther

Stervensbegeleiding
Boeddhistisch Centrum Vorstenbosch

DONDERDAG 11 JULI
Eetpunt
Heeswijk-Dinther & Loosbroek

Taiji37vorm - Taijiwuxigong
Boeddhistisch Centrum Vorstenbosch

VRIJDAG 12 JULI
Stervensbegeleiding
Boeddhistisch Centrum Vorstenbosch

Mystical fantasy Fair
Hoeve Weltevreden Heeswijk-Dinther

Alpaca meet & greet
Leeghandseweg 12 Vorstenbosch

Voor meer informatie over de inhoud en tijden van de evenementen kunt u de agenda op onze website bekijken.
Wilt u uw evenementen op deze pagina geplaatst hebben dan kunt u deze aanmelden via onze website

www.mooibernheze.nl