HEESWIJK • DINTHER • LOOSBROEK
VORSTENBOSCH • HEESCH • NISTELRODE

De MooiBernheze krant

WEKELIJKS GRATIS HUIS-AAN-HUIS

Jaargang 9 • Week 30 • 22 juli 2020

Wij wensen jullie een fijne vakantie

Volgende week verschijnt er nog één krant.
5 en 12 augustus verschijnt er geen krant

Bernhezer Energie COöperatie
BECO SAMEN VOOR DUURZAME ENERGIE
Sluit je ook aan
100% duurzaam opgewekte energie
www.onsbeco.nl
Zie pagina 31

C. VAN DER VEN
Sloop- en Grondwerken
SPECIALIST IN:
- Slopen van gebouwen / stallen en openbaar groen
- Grondwerken woning- en utiliteitsbouw
ONZE KRACHT:
- Circulair denken en handelen
Nodig ons eens uit een offerte voor u te maken. U zult versteld staan!
Heideweg 3 - 5472 LC Loosbroek - 06-13386411 - info@cvanderven.nl - www.cvanderven.nl

Akker zonwering
rolluiken & buitenleven
MAATWERK UIT EIGEN WERKPLAATS
Zoggelsestraat 21a, Heesch
T. 0412 - 45 3113
www.akker-zonwering.nl

van der HEIJDEN DAKKAPELLEN Heesch
Binnen 1 dag geplaatst!
Cereslaan 12A - 06-22692338
Info@vanderheijdendakkapellen.nl
www.vanderheijdendakkapellen.nl

WONING VERKOPEN?
KOM WONEN MAKELAARS
0412-74 53 52 - info@kom-wonen.nl
WWW.KOM-WONEN.NL

INDUSTRY
SERVICE • BIOSCOOP • VEGHEL
Gratis parkeren!
Verlengde Noordkade 4,
5462 EH Veghel
ZOMERACTIES
HEEL DE ZOMERVAKANTIE
VROEGE VOGEL
FILMS TOT 12.00 UUR
5,50
EX. 3D EN LANGE FILMS TOESLAGEN
MAANDAG T/M
DONDERDAGAVOND
TWEEDE
KAARTJE
HALVE
PRIJS
Voor het complete filmprogramma van deze week, online reserveringen en tijden:
WWW.INDUSTRYBIOSCOOP.NL OF BEL 0413 - 82 09 90
PUBLIEKSPRIJS
BESTE UITJE
2017

Inhoud*opgave*

Ingrid:
'Je leert echt kijken en daardoor ontdek je bijzonderheden in alledaagse dingen'

5 FOTOWEDSTRIJD

7 Gerard en Willy

11 *Straatfoto*

15 **TRV Bernheze trekt stekker eruit**

20 GEMEENTEPAGINA'S

22 Informatie voor de kernen

28 *Grenzeloos Bernheze*

32 **Bernheze Bouwt: Wetering**

37 Maashorst Smaak Safari

39 VAKANTIEKRANTPUZZEL

Lea:
'We gaan ons vaker laten zien'

COLOFON
DeMooiBernhezeKrant

Oplage
13.100 stuks
Bezorgdag: woensdag/donderdag

Bernheze Media
Laar 28
5388 HG Nistelrode
0412-795170
info@demooibernhezekrant.nl
www.demooibernhezekrant.nl

Redactie
Rian van Schijndel
Heidi Verwijst
Milène Putters
Carlijn van de Ven
Monique van Strien

Acquisitie:
Rian van Schijndel
Ingrid van Driel-van Linder

Administratie:
Heidi Verwijst
info@demooibernhezekrant.nl
Wendy van Grunsven

Vormgeving/DTP
Monique Raaijmakers
Buro Tweevoud

Fotografie
Ad Ploegmakers
Michel Roefs
Marcel van der Steen
Edwin Hendriks
Guus van der Valk

Advertorial

Aanlevertijden
Kopij/redactie:
maandag tot 12.00 uur.
Familieberichten:
dinsdag tot 11.00 uur.
info@demooibernhezekrant.nl
Advertenties:
verkoop@bernhezemedia.com

Bezorgklachten
info@demooibernhezekrant.nl
0412-795170

Aan de inhoud van DeMooiBernheze-Krant is alle mogelijke zorg besteed. Er kunnen echter geen rechten aan worden ontleend.
De uitgever zal geen aansprakelijkheid aanvaarden. Niets uit deze uitgave mag op enigerlei wijze worden verveelvoudigd en/of openbaar worden gemaakt zonder toestemming van Bernheze Media.

PEFC
PEFC/30-31-674
WIJ LEIDEN VAKMENSEN OP
Erkend leerbedrijf

Nesterlé maakt zich op voor nieuw seizoen

NISTELRODE - **Het zijn bijzondere tijden. Het is juli en daar waar normaliter een welverdiende rustperiode voor de deur staat, wordt er nog hard gewerkt achter de theaterschermen. Wat verlangt iedereen er weer naar om zich te laten verrassen in het theater. Het lijkt alweer bijna gewoon, maar dat is het natuurlijk niet. We leven in een nieuwe wereld.**

Voor de periode van september tot en met december wordt uitgegaan van de anderhalve meter afstand situatie wat met zich meebrengt dat eerder gemaakte afspraken voor voorstellingen vervallen en worden herzien.
Het gebeurt ook dat impresariaten voorstellingen bij CC Nesterlé annuleren, op basis van de nieuwe capaciteit (maximaal 60 bezoekers).

De hardwerkende evenementencommissie staat dan ook voor de grote uitdaging om - ondanks de (telkens) veranderende omstandigheden - een theaterprogramma 2020-2021 vast te leggen dat voor iedereen toegankelijk en vol verrassing en variatie is.

Het zijn voorstellingen die anders zullen zijn van opzet, maar kwalitatief misschien nog wel beter. Hoe kun jij CC Nesterlé helpen? Het antwoord is simpel: Door te komen, te komen en te komen. Laten we samen van CC Nesterlé het gezelligste theater van Brabant maken!

De bekendmaking van het nieuwe programma laat nog heel even op zich wachten. Vanaf 19 augustus zijn de kaarten te koop via www.nesterle.nl. Noteer deze datum alvast in je agenda en houd de website van CC Nesterlé in de gaten!

Namens alle CC Nesterlé vrijwilligers: een hele fijne vakantie allemaal!

BBQTIP
Rooster schoonmaken

Als u van aluminiumfolie een flinke prop maakt, kunt u hiermee heel gemakkelijk en zonder al te veel moeite de aanbaksels verwijderen. Het werkt gegarandeerd.

BAKKERIJ LAMERS DE BAKKERS
COLUMN

ZOMERSE TIPS VOOR IN JE TUIN

Het is zomervakantie en we blijven thuis... Maar hoe leuk is het als je een Spaanse dag organiseert? Er wordt een playlist gemaakt met Spaanse muziek voor zo'n drie uur en dan herhalen we het gewoon weer ;-)! Je bestelt in onze webshop lekkere tapasbroden. Een foccacia, een Cobana ananas, pestoborrelbrood, en een stokbrood en...'harmburgers' niet te vergeten!

We gaan aan de slag in de keuken. We bakken de shoarma (200 gram), snijden twee rode paprika's klein en mengen deze met de afgekoelde shoarma. We warmen de foccacia op in een oven van 200 graden, een kleine 5 minuten. Deze snijden we vervolgens over de lengte door en vullen hem met rucolasla, daarop komt het mengsel van shoarma. Daarover gaat de knoflooksaus en de deksel van de foccacia gaat terug. We snijden dit en zetten de puntjes met een prikker vast. Zo, het eerste tapashapje is klaar!

'We dansen de flamenco en er is een stierengevecht, compleet met rode zakdoek'

Met het pestoborrelbrood hebben we niet veel werk; dat is een kwestie van opwarmen en op tafel zetten. Lekker plukken maar! De 'harmburgerbroodjes', kent u ze? Een wit sesambolletje met een minihamburger erin gebakken. Deze zijn warm én koud lekker, maar... wel met een dipper van currysaus erbij.

Het stokbrood snijden we in dikke plakken en besmeren dit met pesto. Daarna beleggen we het met rauwe ham en kleine stukjes meloen, enkele gezouten pinda's maken het af. Andere sneetjes met een mengsel van mierikswortel en mayonaise, sla en gerookte zalm en een takje dille.

Misschien heb je nog wat appelstroop staan? Lekker met rucola en oude kaas. Zo kun je eindeloos variëren.

De Cobana ananas vullen we met gerookte kip, vers van het mes van Bon Fromage en met romige kerriesaus, eenvoudig te maken met slagroom, mayonaise, kerrie en gembersiroop. Eventueel een beetje peper en zout erbij. We snijden deze in vierkantjes en maken het weer af met een prikker.

Dan zetten we nog een kan met water en citroenen op tafel en natuurlijk mag de Sangria niet ontbreken. We dansen de flamenco en voor de kleintjes bedenken we een spel zoals ezeltje prik, maar gieten het in een stierengevecht, compleet met rode zakdoek. Onze Spaanse vakantiedag is 'fantástico'!

Lekker genieten!
Ilse Lamers,
de Bakkers Lamers

Vakantie Fotowedstrijd met onderwerp Bernheze

BERNHEZE - De redactie van DeMooiBernhezeKrant en www.mooibernheze.nl houdt een fotowedstrijd met dit jaar als onderwerp: Bernheze. Nu we weten dat, in verband met het coronavirus, vele inwoners van Bernheze thuisblijven of in eigen land vakantie vieren, hebben we gekozen om de fotowedstrijd ook lokaal te houden.

Ga in Bernheze op zoek naar een mooi plekje. Het bos, de Kilsdonkse Molen, je achtertuin of op het terras. Er zijn allerlei onderwerpen waarin mensen, dieren en dingen een rol spelen, waarbij er een verwijzing is naar Bernheze.

Laat je creativiteit de vrije loop en laat zien wat er op fotografisch gebied allemaal mogelijk is

Hieronder alvast wat voorbeelden zodat je ziet wat er allemaal mogelijk is.

De fotowedstrijd staat open voor alle lezers van DeMooiBernhezeKrant en www.mooibernheze.nl. De foto's moeten digitaal aangeleverd worden (in JPG formaat, resolutie 300 DPI en tenminste 1MB groot).
Stuur geen archiefopnamen, maar alleen recent gemaakte foto's.

Ook toelichtingen op of bij de foto's zijn niet nodig; een goede foto vertelt zelf het verhaal. Bedenk ook dat foto's vaak meer 'zeggen' als er mensen op staan!

Iedere deelnemer aan de wedstrijd mag maximaal drie foto's sturen naar de redactie.
Stuur een mail naar:
info@demooibernhezekrant.nl
met vermelding: fotowedstrijd. Vergeet niet om duidelijk je naam, adres en telefoonnummer te vermelden. Insturen kan tot en met 30 augustus.

De foto's worden beoordeeld door een jury die bestaat uit fotografen van DeMooiBernhezeKrant, bijgestaan door fotograaf Wim Roefs uit Loosbroek.

Zij kiezen uit de ingezonden foto's de drie mooiste, die beloond zullen worden met de eerste tot en met derde prijs.

Beoordelingsmaatstaven hierbij zijn: originaliteit, creativiteit, compositie en kwaliteit

De winnende foto's worden bekendgemaakt en gepubliceerd in DeMooiBernhezeKrant in week 38 of 39.
Uit de ingezonden foto's wordt bovendien een selectie gemaakt die op www.mooibernheze.nl wordt gepubliceerd.

Over de uitslag wordt niet gecorrespondeerd.

Wij wensen je een fijne vakantie toe en kijken uit naar vele mooie inzendingen.

De winnaar krijgt zijn winnende foto op:

1E PRIJS
op een aluminium plaat van 80x60 cm ter waarde van € 45,-
aangeboden door Mario Super Size XL uit Nistelrode.

2E PRIJS
Canvas 50x75 cm ter waarde van € 33,-
aangeboden door Hema uit Heesch.

3E PRIJS
A1 poster 60x85 cm ter waarde van € 28,50
aangeboden door Mario Super Size XL uit Nistelrode.

Ontspanning

Geschiedenis/Heemkunde

Natuur

Bon Fromage
Kaasspeciaalzaak

Bon Fromage Oss
Winkelcentrum De Ruwert
Sterrebos 4
5344 AL - Oss

Bon Fromage Heesch
't Dorp 69
5384 MB - Heesch

De leukste en lekkerste pakketten zoals streekpakketten, borrelpakketten, bouwvakvakantiepakketten!

Een lekkere borrelplank, wijntje of een kaasje?

Wij zijn gewoon geopend tijdens de vakantieperiode en adviseren u graag in onze winkels in Oss en Heesch.

www.bonfromage.nl

SLAGERIJ VAN ORSOUW

GEWIJZIGDE OPENINGSTIJDEN BOUWVAK VAKANTIE 2020

WEEK 31 27 juli t/m 1 augustus
Maandag t/m vrijdag 10.00 - 17.00 uur
Zaterdag 9.00 - 16.00 uur

WEEK 32 3 t/m 8 augustus
Maandag t/m woensdag GESLOTEN
Donderdag en vrijdag 10.00 - 17.00 uur
Zaterdag 9.00 - 16.00 uur

WEEK 33 10 t/m 15 augustus
Maandag t/m vrijdag 10.00 - 17.00 uur
Zaterdag 9.00 - 16.00 uur

Wij wensen iedereen een hele fijne vakantie!

Michel, Nancy
en medewerkers Slagerij van Orsouw

't Dorp 34 Heesch - 0412-451212
info@slagerijvanorsouw.nl - www.slagerijvanorsouw.nl

ZORG EN HULP

Spoed, als elke seconde telt
Alarmnummer Brandweer, Ambulance en Politie 112
Doven en slechthorenden spoedeisende hulp 0900-8112

Geen spoed
Brandweer 0412-458888
Politie 0900-8844
Politie doven en slechthorenden 0900-1844
Huisartsenpost 0900-8860

ONS WELZIJN
www.ons-welzijn.nl
THUISZORG PANTEIN
www.thuiszorgpantein.nl
BRABANTZORG
www.brabantzorg.eu
LAVERHOF
www.laverhof.nl

HEESCH
Huisartsen
Huisartsenpraktijk De Vorssel
Cereslaan 2A, Heesch
0412-453798
Spoed overdag: 0412-453798 toets 1
Huisartsenpraktijk De Zwaan en van Sonsbeek
Cereslaan 2X, Heesch
0412-450802
Spoed overdag: 0412-450802 toets 1
Huisartsenpraktijk van Cruchten
Cereslaan 2C, Heesch
0412-451355
Spoed overdag: 0412-451355 toets 1
Mw. N.A.M. Hiemstra
Gildestraat 1, 0412-451380
Spoed overdag: 0412-452739
Apotheek
BENU Apotheek Heesch
open ma.-vr. 8.00-17.30 uur
zaterdag 10.00 - 11.00 uur
Hoogstraat 53, 0412-451971
Gildestraat 1a, 0412-253158
Apotheek Ceres
Cereslaan 2B, Heesch
Open maandag t/m vrijdag 8.00-18.00 uur
0412-744227

HEESWIJK-DINTHER
Huisartsen
Huisartsenpraktijk De Vrij-Kesselaer
Plein 1969 13b, 0413-292350
Spoed overdag: 0413-292730
Huisartsenpraktijk Heilaren
Heilarensestraat 64
0413-292922
Spoed overdag: 0413-293393
Apotheek
Apotheek Heeswijk-Dinther
Plein 1969 13a
Open ma.-vr. 8.00-17.30 uur.

NISTELRODE / VORSTENBOSCH
Huisartsen
Huisartsenpraktijk De Vorssel
Beekgraaf 58a, 0412-611250
Apotheek
Apotheek Nistelrode
Open ma.-vr. 8.30-17.30 uur
zaterdag 11.00-12.00 uur.
0412-614035

LOOSBROEK
Huisartsen & Apotheek vindt u onder meer in Heeswijk-Dinther & Nistelrode. De huisartsen uit de regio draaien diensten in Loosbroek.

APOTHEKEN BERNHEZE BUITEN OPENINGSTIJDEN
Voor spoedeisende recepten bij de Regioapotheek in het Ziekenhuis Bernhoven.
0413-408780.

MS Fonds zoekt collectanten in Bernheze

BERNHEZE - **De landelijke huis-aan-huiscollecte van het Nationaal MS Fonds vindt plaats van 16 tot en met 21 november. Nationaal MS Fonds is hard op zoek naar collectanten in de gemeente Bernheze. Help jij in de strijd tegen multiple sclerose (MS)?**

MS is de meest invaliderende ziekte onder jonge mensen. Het is een ziekte van het centrale zenuwstelsel. Doordat er iets mis is in het afweersysteem, wordt de laag om de zenuwen aangevallen en beschadigd.

Hierdoor komen signalen van en naar de hersenen niet (goed) door, waardoor verlammings- en uitvalsverschijnselen optreden. In Nederland hebben 17.000 mensen MS en elk jaar komen hier zo'n 1.000 mensen bij. De eerste symptomen treden meestal op tussen het 20ste en 40ste levensjaar.

Onderzoek hard nodig
Er is nog geen oplossing voor MS. Onderzoekers weten niet hoe MS ontstaat en hoe de ziekte te genezen is. Onderzoek is daarom hard nodig. Het Nationaal MS Fonds investeert de opbrengst uit de MS collecte in innovatieve onderzoeken naar MS.

Word collectant
Help jij mee? Het coronavirus heeft grote impact, ook op het Nationaal MS Fonds.

Door de maatregelen zijn de fondsenwervende evenementen uitgesteld of afgelast en hierdoor loopt Nationaal MS Fonds inkomsten mis. MS staat helaas niet stil.

Onderzoek naar MS en de strijd tegen MS moet doorgaan.

Word collectant en haal geld op voor onderzoek naar MS. Collecteren is niet moeilijk en kost maar twee uur van je tijd. En het is nog leuk ook!

Meer informatie of aanmelden via www.nationaalmsfonds.nl/collecteren

Taxushaag snoeien voor strijd tegen kanker

BERNHEZE - **De jaarlijkse taxusinzameling van Stichting Taxus Taxi blijkt ook dit jaar weer een groot succes. Inmiddels weten duizenden taxusdonateurs hun weg naar de stichting te vinden. Toch wil de stichting graag een oproep doen aan alle mensen binnen het inzamelgebied, om het taxussnoeisel aan hen te doneren. De droogte tijdens de start van het inzamelseizoen heeft ervoor gezorgd dat de taxushaag minder snel is gegroeid, waardoor de opbrengt per adres minder is. Extra hulp is daarom van harte welkom!**

De stichting heeft dit jaar zich het doel gesteld 425.000 kilo vers taxussnoeisel in te zamelen. Zij is al goed op weg en heeft op dit moment ruim 218.900 kilo taxussnoeisel ingezameld. Dat is goed voor 1.824 chemotherapieën. Ondanks deze prachtige opbrengst zorgt de droogte, bij de start van het seizoen, ervoor dat de opbrengt per adres minder is. De stichting gelooft nog steeds in de mogelijkheid om de doelstelling te halen, máár daar heeft zij wel de hulp van alle taxusbezitters, binnen het inzamelgebied bij nodig. Inmiddels heeft de stichting het inzamelgebied alweer wat uitgebreid en roept zij met dit bericht nogmaals op om zoveel mogelijk taxussnoeisel te doneren.

Doneer alleen bruikbaar snoeisel
Houd bij het inleveren van taxussnoeisel rekening met de knipvoorwaarden van de stichting. Zo is de stof taxol met name aanwezig in de jonge scheuten (eenjarig snoeisel) van de taxushaag. De stichting kan hele struiken of oude takken van een taxushaag dan ook niet gebruiken. Om broei te voorkomen vraagt zij om een kuil ter grootte van een voetbal te maken, in de gevulde tas. Alle knipvoorwaarden en instructievideo's zijn terug te vinden via www.taxustaxi.nl/knipvoorwaarden.

Gratis materialen voor de taxusdonateur
De uitgiftepunten van de Taxus Taxi Tas en de opvangzeilen worden druk bezocht! Zo heeft de stichting onder andere in samenwerking met Welkoop, Boerenbond en Intratuin in het inzamelgebied uitgiftepunten gecreëerd. Zo is er altijd dicht bij huis wel een plek te vinden waar deze materialen opgehaald kunnen worden.
Alle uitgiftepunten zijn terug te vinden via www.taxutaxi.nl/uitgiftepunten

Taxus inleveren?
Meer informatie over het inzamelen van taxussnoeisel en de stichting Taxus Taxi is te vinden op www.taxustaxi.nl.

Nieuwe raad van bestuur voor Laverhof

HEESWIJK-DINTHER - **De raad van toezicht van Laverhof heeft besloten Berthe de Jong te benoemen tot raad van bestuur van stichting Laverhof. De nieuwe bestuurder treedt officieel op 15 augustus aan. De Jong is de opvolger van de huidige bestuurder, Peter Beijers, die na een bestuurlijke carrière van 27 jaar, zijn loopbaan afsluit om aan een nieuwe levensfase te beginnen.**

Berthe de Jong

"Laverhof heeft een hectische periode achter de rug en is hard geraakt door de coronacrisis. De zorg voor cliënten staat bij Laverhof op een hoog niveau. Medewerkers zijn gericht op kwaliteit van leven en zijn trots om bij Laverhof te werken.

De financiële resultaten zijn goed en de organisatie is een koploper als het gaat om familiegerichte- en persoonsgerichte zorg. Berthe de Jong gaat, samen met de organisatie, de balans opmaken en opnieuw de koers voor de organisatie bepalen in deze post-corona tijd", zegt Miriam Dragstra, voorzitter van de raad van toezicht van Laverhof.

Berthe de Jong werkt sinds 2014 als zelfstandig gevestigd interim bestuurder en toezichthouder. Zij heeft ruime bestuurlijke en toezichthoudende ervaring in diverse sectoren van de zorg, bij de overheid en op het snijvlak van publiek en privaat. Van 2006 tot 2014 was zij lid van de raad van bestuur van de Sint Maartenskliniek in Nijmegen.

Miriam Dragstra: "We zijn Peter Beijers zeer erkentelijk voor zijn belangrijke bijdrage aan de organisatie. Hij heeft de fusie van Laverhof tot een succes gemaakt, de organisatie regionaal op de kaart gezet en hij laat een kwalitatief en financieel gezonde organisatie achter.

Wij wensen hem alle goeds in zijn nieuwe levensfase."

JUBILARISSEN

Gerard Barten en Willy van der Steijn in het zonnetje gezet

HEESWIJK-DINTHER – **Muziekvereniging Servaes heeft maandag 13 juli Gerard Barten en Willy van der Steijn, twee ereleden en voormalig voorzitters, mogen verblijden met een prachtige openluchtserenade op Plein 1969. Beide heren zijn 60 jaar lid van Muziekvereniging Servaes. Met medewerking van de families werden Gerard en Willy nietsvermoedend naar een zonovergoten Plein 1969 gelokt.**

Extra feestelijke dag

Het moment van huldigen op deze maandag was niet voor niets gekozen. Die dag was het namelijk ook echt feest voor Gerard, want hij mocht 89 verjaardagskaarsjes uitblazen.

Een mooi moment, vond de muziekvereniging, om deze serenade te komen brengen en een goede reden om Gerard naar Plein 1969 te lokken. Ook Willy viert een mooi feest deze zomer, want Willy en Marijke zijn 50 jaar getrouwd. We gaan even terug in de tijd en blikken terug op de lange en zeer verdienstelijke 'verenigingscarrière' van beide heren.

Voor Gerard was het een bijzondere weg naar Muziekvereniging Servaes. Hij kwam namelijk zonder instrument. Zijn vader Mies was voorzitter van de vereniging en wilde het stokje overdragen. Gerard was de beoogde opvolger, maar moest nog een tijdje op toestemming wachten van de pastoor. Na twee jaar kwam deze gelukkig. Vervolgens heeft Gerard de rol als voorzitter van 1960 tot 1994 vervuld. Daarna gaf hij de voorzittershamer door aan Willy. Velen van de huidige muzikanten verheugden zich iedere vrijdag op de handgeschreven brief van de voorzitter. Iedere week wist hij weer een pagina te vullen over het reilen en zeilen binnen de vereniging.

Uiteraard zit hij nog steeds niet stil en is hij nog actief voor de muziekvereniging als voorzitter van Stichting Vrienden van Servaes. Veel mensen in het dorp heeft hij lid gemaakt van 'zijn' club van 100. Ook was hij lang de stuwende kracht achter de oudijzercommissie, die wekelijks de straten van Dinther afstruint en ook zeer nauw betrokken is bij de donateursactie.

Als klein mannetje is Willy begonnen op de klarinet en werd hij als 12-jarige lid van onze vereniging. Nog steeds speelt Willy dit mooie instrument bij het seniorenorkest. Tot het jaar 2000 is Willy ruim 30 jaar actief geweest binnen het bestuur. Als secretaris, als vice-voorzitter en ook als voorzitter heeft hij zich ingezet, maar ook bij allerlei commissieactiviteiten.

Met name bij promconcerten, jubileumvieringen, maar zeker ook bestuurlijk heeft hij zijn beste kunnen in de vereniging gestopt en dat doet hij nog steeds. Met een bewonderenswaardige inzet en zorgvuldigheid is hij actief binnen de vereniging. Ook dit jaar had hij zitting in de zondagcommissie voor de Proms 2020. Al vele vergaderingen en tijd was hierin geïnvesteerd om een mooie zondagmiddag voor het dorp te verzorgen. Deze ideeën worden voor een volgende keer geparkeerd.

Speciale insigne opgespeld

Bij zo'n mijlpaal hoort uiteraard een mooi aandenken. Het uitreiken van dit aandenken gebeurde vanwege corona op een bijzondere manier.

Dit keer is het niet voorzitter Mandy Verhoeven die het insigne opspelt en de oorkonde en de mooie bos bloemen overhandigt, maar vroeg zij familieleden haar te helpen om zo op gepaste afstand van elkaar te blijven.

Recept ZOMERSE SALADE MET WATERMELOEN, FETA EN OLIJVEN

VOOR 4 PERSONEN

BOODSCHAPPENLIJSTJE

600 gram watermeloenen
halve rode ui
15 gram verse munt
70 gram zwarte olijven zonder pit
230 gram feta

WERKWIJZE

Snijd de watermeloen in blokjes van twee centimeter. Snijd de ui in dunne halve ringen. Snijd de munt fijn. Snijd de olijven in plakjes en verbrokkel de feta. Doe alle ingrediënten samen in een kom en schud voorzichtig, tot alles goed is gemengd.

Eet smakelijk!

Bos bloemen t.w.v. € 15,-

BLOEMSIERKUNST Ari-Jenne NISTELRODE - HEESCH

Weijen 7 - Nistelrode
0412-611397 - nistelrode@ari-jenne.nl
't Dorp 13 - Heesch
0412-451848 - heesch@ari-jenne.nl

Beantwoord onderstaande vragen (de antwoorden zijn te vinden in deze krant) en dan komt er een woord uit de letters in de rode vakjes. Stuur voor aanstaande maandag 27 juli 12.00 uur het antwoord naar info@demooibernhezekrant.nl en wie weet mag jij een bos bloemen op gaan halen bij Bloemsierkunst Ari-Jenne.

1. Hoe heet het bedrijf van Mirjam van Lokven, dierenfotograaf?

2. In welke maand vindt volgend jaar Maashorst Trailrun plaats?

3. Wat is het nog lang niet in Australië?

4. Wat is het onderwerp van de vakantiefotowedstrijd dit jaar?

5. Wat wil IVN Bernheze dat je van de eikenbomen afhaalt?

PUZZEL MEE & WIN!

Winnaar vorige week:
Suzan van Zoggel
Het antwoord was:
ZOMER

Lopen de spanningen op in je relatie of gezin?
Lukt het boodschappen doen even niet?
Heb je afscheid moeten nemen van iemand?
Heb je hulp nodig bij dagelijks eten koken?
Slaap je slecht?

KORTOM, KUN JE EEN HELPENDE HAND OF LUISTEREND OOR GEBRUIKEN?

Neem contact op met **ONS welzijn,** onze medewerkers, vrijwilligers en actieve burgers staan graag voor u klaar!

www.ons-welzijn.nl 088 374 25 25

Op zoek naar ontmoeting en ontspanning?

Word dan snel lid van de Sociëteit zonder naam!

HEESCH - **De Sociëteit zonder naam heeft vrijdag 10 juli haar 50ste verjaardag in de grote zaal van CC De Pas gevierd. Het was een gezellige bijeenkomst, die dankzij de coronamaatregelen wel wat afstandelijker dan gewenst gevierd moest worden. Op gepaste afstand werden, onder het genot van een hapje en een drankje, ervaringen van de afgelopen periode gedeeld. Er waren wat toespraakjes en felicitaties door de eigen bestuursvoorzitter en de voorzitters van CC De Pas en het Dorpsplein.**

De laatste maanden lagen de ontmoetingen stil. Iedereen zat noodgedwongen drie maanden thuis, en helaas zijn er ook slachtoffers te betreuren. Gelukkig is CC De Pas, het thuishonk van de Soos, nu weer open. Op de maandag- en vrijdagmiddag is iedereen vanaf 13.30 uur weer van harte welkom. De biljarters zijn weer begonnen, maar met kaarten moet nog even gewacht worden. Maar er is weer volop ruimte om elkaar te ontmoeten.

> 'Er is voldoende ruimte om elkaar te begroeten'

Van deze mogelijkheid wordt dan ook dankbaar gebruikgemaakt. En nog belangrijker; men wil na 50 jaar ook proberen om tot vernieuwing en uitbreiding van deze gezellige club te komen.

Bij deze nodigt de Sociëteit zonder naam geïnteresseerden van harte uit om op maandag- en vrijdagmiddag eens binnen te lopen in CC De Pas, zaal d'n Herd. Sociëteit zonder naam vindt het leuk om nieuwe leden te verwelkomen om samen na te denken over nieuwe activiteiten. En misschien wordt het tijd om na 50 jaar De Soos een naam te geven!

Meer informatie via 06-25096583.

VAKANTIEPLEZIERTIPLEUKUITJE VAKANTIEPLEZIERTIPLEUKUITJE

Eigen omgeving herontdekt

Tekst: **Monique van Strien**

BERNHEZE - **Met alle beperkingen die de coronacrisis dit jaar teweegbrengt, komen ook nieuwe perspectieven bovendrijven. Iedereen is zich in de aanloop naar de vakantieperiode gaan oriënteren op hoe er 'rundumhause' toch ontspanning en avontuur gevonden kan worden. De vergeten parel van de waterrijke natuur, waarmee we in ons land allemaal omringd zijn, wordt daardoor nu meer dan ooit herontdekt.**

Een paar peddelslagen en geruisloos glijdt je kano door het kabbelende water. Je kent het gebied misschien al goed, maar het valt je op dat het vanaf hier opeens een heel andere wereld lijkt te zijn.

Links, in het riet, waakt een moederzwaan statig maar stil over haar pasgeboren kuikens. Even later, rechts, klapt een bever met zijn staart op het water. Veel meer ophef dan dat komt er niet.

De tijd staat stil, en je zorgen automatisch ook. Je voelt dat je letterlijk in contact staat met de natuur. Gedragen door het zacht vloeiende water; voortgestuwd door haar tomeloze kracht.

Er schieten slechts twee gedachten door je hoofd… 'Wat is dit prachtig!' en 'Waarom heb ik dit niet eerder gedaan?!'.

Wie denkt aan kanovaren haalt zich in eerste instantie misschien beelden van Canada, Scandinavië of op zijn best de Ardennen voor de geest. Maar steeds meer mensen beseffen dat we een plat land zijn met veel water, en dus de perfecte uitvalsbasis hebben om in alle rust de omgeving per kano te ontdekken, ongeacht conditie of leeftijd. "Of dat nu met zijn tweetjes of drietjes in een stabiele open kano is waarmee je van De Kilsdonkse Molen tot aan Kasteel Heeswijk vaart,

of met een groep allemaal op 'sit-on-top' kano's je weg van Sint-Michielsgestel tot aan Den Bosch peddelt, het kan allemaal", vertelt een enthousiaste Daan van Hövell van M2e Outdoor, dat gevestigd is in Nistelrode.

En de faciliteiten zijn er ook al. "Niet alleen een kano, maar ook eventuele zwemvesten en waterdichte tonnetjes om bijvoorbeeld je telefoon en sleutels of wat lekkers voor onderweg in te doen, worden door ons verzorgd. En je hoeft niet eens terug te peddelen, want zelfs aan busvervoer van A naar B is gedacht", vervolgt Daan met enige trots. "Of we brengen je fiets naar het eindpunt, dat kan natuurlijk ook." Om af te sluiten: "Op het water vergeet je niet alleen de tijd en je zorgen, maar ook dat we in coronatijd leven. Kanoën is namelijk een buitensport, en is dus vrijgegeven."

Ook nieuwsgierig geworden? Ga dan naar www.kanovareninbrabant.nl en plan meteen je eerste tocht. Wedden dat het niet bij dat ene tochtje blijft?

M2E Outdoor
For outdoor sports & more ...

Nistelrode - 06-15180987
info@m2e-outdoor.nl
www.m2e-outdoor.nl
www.m2e-verhuur.nl

Aangepaste openingstijden in de zomerperiode

Van Mook De *Echte* bakker:
Aangepaste openingstijden winkel Nistelrode.
Maandag 27 juli t/m zaterdag 15 augustus

Maandag	gesloten
Dinsdag, woensdag en donderdag	8.00-13.00 uur
Vrijdag	7.30-18.00 uur
Zaterdag	7.00-16.00 uur

Van Mook De *Echte* Bakker

Ambachtelijke Slagerij Van den Tillart is gesloten:
Zaterdag 25 juli tot en met maandag 17 augustus
Nistelrode Zaterdag 25 juli 13.00 uur tot en met dinsdag 11 augustus
Vorstenbosch Vrijdag 31 juli 16.00 uur tot en met maandag 17 augustus

AMBACHTELIJKE SLAGERIJ VAN DEN TILLART

Ceelen Groente en Fruit speciaalzaak
Maandag 27 juli t/m zaterdag 15 augustus

Maandag, dinsdag, woensdag en donderdag	8.00-13.00 uur
Vrijdag	8.00-18.00 uur
Zaterdag	8.00-16.00 uur

CEELEN GROENTE en FRUIT SPECIAALZAAK

De Versdriehoek
Aanbiedingen geldig van 16 tot en met 22 juli
Aan Laar / Tramstraat - Nistelrode

CEELEN GROENTE en FRUIT SPECIAALZAAK
Groente en fruit da's de klok rond genieten
SALADE VAN DE WEEK 150 gram € 1.50
AARDAPPELWEDGES 500 gram € 1.25
KIWI GREEN/GOLD 5+1 GRATIS
Groot assortiment rauwkostsalades. Lekker bij de BBQ
Laar 80a • 5388 HK Nistelrode • Tel. 0412-612426
info@ceelengroentefruit.nl • www.ceelengroentefruit.nl

Veel Picknick Plezier
Nu 7,95
Deze box is gevuld met:
• 8 mini witte bolletjes
• 4 krentenbollen
• 4 mini croissants
• 6 gevulde koeken
Van Mook De Echte Bakker
Laar 66 - 5388 HK Nistelrode - 0412-611277
Molenweg 3 - 5351 ES Berghem - 0412-745380
www.vanmook.echtebakker.nl

Vorstenbosch 0413-363645
AMBACHTELIJKE SLAGERIJ VAN DEN TILLART
Nistelrode 0412-611282
AANBIEDINGEN
Wij wensen iedereen een goede, gezonde vakantie
WWW.SLAGERIJVDTILLART.NL
TRAMSTRAAT 17. NISTELRODE
KERKSTRAAT 9. VORSTENBOSCH

VOLOP PARKEERGELEGENHEID

BERNHEZEFAMILIEBERICHTEN

DANKBETUIGING

Overweldigend en hartverwarmend waren de vele reacties en steunbetuigingen na het overlijden van mijn echtgenoot en maatje, mijn vader en onze opa,

Jan van Gorp

De mooie vaak treffende woorden zijn ons daadwerkelijk tot steun geweest. Zij geven ons mede de kracht om verder te gaan met talrijke mooie, gedeelde herinneringen.

Hartelijk dank daarvoor.

José, Karen, Fleur en Roos

Dankbetuiging

Niet meer in ons midden
Maar voor altijd in ons hart

Graag willen wij iedereen bedanken voor jullie aanwezigheid, lieve woorden, vele kaarten en bloemen, de bijzondere erehaag en medeleven voor en na het overlijden van

Camiel Bissels

Dit heeft ons diep ontroerd en tegelijkertijd erg gesteund.

Jolanda, Carmen en Tom

Heeswijk-Dinther, juli 2020

Kerkfotografie: ‘Schoonheid met een ziel’

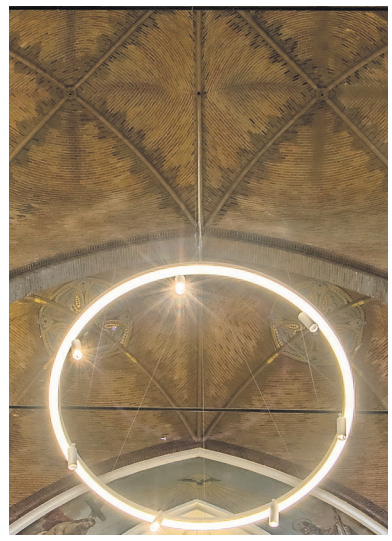

Binnenkant Petruskerk Vught
Foto: **Denise van der Stappen**

Voor de één is een kerk een hoop stenen, voor de ander is het architectuur en is er kunst te vinden waar grote schoonheid inzit. Voor de gelovige is het meer dan dat: een heilige ruimte om God te ontmoeten en samen met anderen te leren van Zijn woorden. Tijdens vakanties trekken heilige plekken, waar mensen al eeuwenlang komen om hun leven te kunnen plaatsen, vele toeristen aan. Ze worden met grote regelmaat bezocht om te bekijken, veelal door de lens van een camera.

Een kerk biedt vele fotografische mogelijkheden, van architectuur en kunst tot het spelen met lijnen en kleuren. Daarom is er deze zomer in de parochie De Goede Herder een workshop Kerkfotografie te volgen. In drie uur tijd leer je hoe je in een kerk mooie foto’s kunt maken van religieuze kunst.

In de workshop krijg je eerst uitleg hoe je het beste je camera in kunt stellen. Hoe leg je het mooie licht vast, waar let je op? Daarna gaat het over scherpstellen, iso, sluitertijd, diafragma en witbalans zodat de sfeer in de kerk goed kan worden vastgelegd. Na deze uitleg ga je in de kerk fotograferen. Daar krijg je tips over standpunten, belichting, scherptediepte en symmetrie. Kortom, een leerzame workshop met oog voor detail! En misschien ook wel een workshop waarin je iets ervaart van de ziel van religieuze kunst. De workshop wordt gegeven in Nistelrode op een zaterdag.

Meer informatie via Denise van der Stappen, 06-48400635 of ds-fotografie@home.nl.

Ultreïa: hou vol!

HEESCH/NISTELRODE/VORSTENBOSCH - **25 juli is de naamdag van Sint Jacobus. Ultreïa komt uit het bekendste pelgrimslied van de Santiago traditie, het lopen naar het graf van deze heilige. Maar wat is pelgrimeren eigenlijk? Pelgrimeren is niet zomaar wandelen. Pelgrimeren heeft altijd een spiritueel element. Pelgrims zijn op zoek naar een ervaring die een verschil maakt in hun leven, die hun leven heilzaam verandert. Dat maakt een pelgrimage anders dan een lange afstandswandeling: de fysieke reis heeft een parallel met wat de pelgrim innerlijk doormaakt. Pelgrims hopen tijdens hun tocht antwoorden te vinden op levensvragen zoals: ‘Wie ben ik? Wat betekent mijn leven? Hoe voel ik mij verbonden met de rest van de wereld?’**

Het beroemde refrein van het pelgrimslied op de Camino de Santiago luidt in zijn geheel: Ultreïa! Ultreïa! Et suseia Deus adjuva nos! Vertaald is dit: Vooruit! En verder! Rechtdoor! Moge God ons helpen! Het is dus een aanmoedigingskreet.

Deze aanmoediging kan betrekking hebben op het fysieke uithoudingsvermogen, maar is ook bedoeld ter ondersteuning van de spirituele weg die menig pelgrim gaat. Het is tevens een aanmoediging om ‘het leven vol te houden’.
De Camino als metafoor dus voor het leven! Maar misschien kunnen we het elkaar in deze tijd met het coronavirus ook wel eens toeroepen om die anderhalve meter vol te houden opdat er geen tweede golf van besmettingen komt.

Meer weten over wat mensen bezielt om te pelgrimeren naar het graf van de apostel Jakobus? Bekijk dan eens de spirituele film ‘Compostella’ van Freddy Mouchard. Heb je zelf ook een dergelijke mooie film ontdekt en wil je dat met anderen in de parochie De Goede Herder delen? Laat dit dan weten, want dan wordt deze film vertoond in een van vier sterkte tijden komend werkjaar: in de Advent, de Kersttijd, de Veertigdagentijd of in de Paastijd.
Neem hiervoor contact op met pastoraal werkster Annemie Bergsma via a.bergsma@parochiedgh.nl of 0412-451215.

Adviesraad Sociaal Domein is van groot belang voor inwoners van Bernheze

‘Preventie is erg belangrijk, maar is helaas nog te vaak een ondergeschoven kindje in de jeugdzorg’

BERNHEZE - Krijgt iedereen de zorg die hij of zij nodig heeft? De Adviesraad Sociaal Domein Bernheze behartigt de belangen van de inwoners van de gemeente Bernheze voor Wmo, Jeugdwet en Participatiewet. Dat doet de adviesraad door gevraagd en ongevraagd advies te geven aan burgemeester en wethouders, contact te hebben met verschillende organisaties binnen en buiten Bernheze en persoonlijke ervaringen te horen van mensen over het beleid binnen het sociaal domein.

Tekst: **Milène Putters**

Enkele maanden geleden heb je in DeMooiBernhezeKrant een interview kunnen lezen met onafhankelijk voorzitter Gerard van Dijk, daarna was het woord aan Wim van Lith, adviseur WMO binnen de Adviesraad Sociaal Domein en in de DeMooiBernhezeKrant van woensdag 11 mei kwam Frans Schmit, adviseur Participatiewet binnen de Adviesraad Sociaal Domein, aan het woord. Nu is Lea Prins- de Wit aan het woord. Haar ‘tak van sport’ binnen de Adviesraad Sociaal Domein is Jeugdwet.

Lea is in 2014 bij de Adviesraad Sociaal Domein gekomen, toen heette dat overigens nog Adviesraad Wmo. Voorzitter Gerard van Dijk besloot gaandeweg zaken anders te gaan organiseren en is toen op zoek gegaan naar drie adviseurs. Lea: “Vanuit mijn achtergrond heb ik zowel raakvlakken met alle drie de domeinen maar Wmo zat nagenoeg vol, daar was al genoeg animo voor, en Jeugdwet was echt iets voor mij, ook gezien mijn achtergrond.” Lea is in haar dagelijks leven namelijk onder andere ambulant begeleider van kinderen, jongeren en volwassen waarbij zij ook gezinnen observeert. Daarnaast komt zij in haar rol als wijkverpleegkundige binnen de regio Noord Oost Brabant achter veel voordeuren.“Gerard vond het wat dat betreft een goed idee dat ik me bezig zou gaan houden met Jeugdwet. Dit doe ik echter niet alleen, ik krijg een goede back-up van Victor Amukwaman, plaatsvervangend adviseur. Hij vervangt me als ik een keer niet bij een vergadering aanwezig kan zijn en sluit aan bij netwerkbijeenkomsten. Daarnaast is er regelmatig overleg met de kennisgroep jeugd.”

> “Jeugdwet was echt iets voor mij, ook gezien mijn achtergrond

Op dit moment is Lea, samen met de kennisgroep Jeugd, druk doende met het doorontwikkelen van het netwerk rondom de Jeugdwet. Jammer genoeg heeft dit een tijdje stilgelegen door het coronavirus maar dit wordt geleidelijk aan weer opgepakt. “We hebben twee partners gevonden en we gaan binnenkort contact leggen met diverse instanties. We hebben een schil met vaste mensen om ons heen die helpen en advies geven. Daarnaast vragen we ook mensen om advies als we dat incidenteel nodig hebben. Ook adviesraden in de omgeving raadplegen we natuurlijk, dit najaar gaan we hen weer benaderen. Ook dit heeft helaas even stilgelegen door corona”, vertelt Lea.

De jeugd in z’n algemeen is best een lastige doelgroep waarbij je altijd op zoek moet gaan naar signalen, maar Lea, die moeder is van twee tieners, weet wat dat betreft wel wat er speelt. “Ik heb zo mijn bronnen met twee pubers in huis”, lacht ze om te vervolgen: “We hebben best een breed domein, van kinderen in de basisschoolleeftijd tot formeel 18 jaar. Wat ik best lastig vind is de plotselinge ‘knip’: eerst valt een jongere nog onder de Jeugdwet en dan opeens, vanaf zijn achttiende levensjaar, onder de Wmo. Daar zou wat dat betreft veel integraler naar gekeken moeten worden; ook door de gemeente. In veel gevallen overlappen de problemen die mensen hebben namelijk meerdere gebieden. De kracht van de adviesraad sociaal domein zit in de integrale benadering hiervan, we benaderen een vraagstuk vanuit de drie domeinen, Wmo, Jeugd en Participatie, en baseren hier ons advies op. Wat ons betreft zou het vraagstuk wat betreft de toegang tot de zorg anders ingericht moeten worden. Waarbij ik samen met de kennisgroep Jeugd de plaats die de doelgroep jeugd hierin krijgt natuurlijk kritisch zal blijven volgen.”

Wat Lea ook belangrijk vindt is preventie. Dat is in het zorglandschap helaas een ondergeschoven kindje, niet alleen in Bernheze, maar dit is een landelijke trend. “Terwijl preventie ontzettend belangrijk is, dit moeten we echt op de agenda krijgen. Gelukkig zien al veel instanties het belang hiervan in”, zegt Lea.

Voor de duidelijkheid: individuele casussen behandelt de Adviesraad Sociaal Domein niet. Zij richt zich op de gemeenschappelijke deler. Lea: “Mensen moeten ons, vind ik, soms nog echt leren kennen, weten dat wij er zijn. Dat stukje bekendheid is belangrijk. Voorheen werkten we veel op de achtergrond, maar we willen ons nu ook vaker laten zien, onder andere door deze artikelen in DeMooiBernhezeKrant.”

> ‘We hebben best een breed domein, van kinderen in de basisschoolleeftijd tot formeel 18 jaar’

Heb je een vraag, ervaring of idee die je wilt delen met de Adviesraad Sociaal Domein? Mail dan naar info@asd-bernheze.nl, neem contact op met Rosita van Berkom via 06-28882435 of benader de Adviesraad per post:
Adviesraad Sociaal Domein
Bernheze
t.a.v. de secretaris
per adres Narcislaan 25
5384 GM Heesch.

Straatfoto van de week

Guus van der Valk

BERNHEZE - Vrijwillig fotograaf Guus van der Valk levert de straatfoto van de week aan. Een foto met een kort artikel erbij. Deze week is het de eer aan Nistelrode.

Kees rust even uit in het Zeven-eeuwen park

Ik kom aan in Nistelrode bij de Parkstraat. Tegenover het kerkhof zie ik in het park bij een bankje een rollator staan zonder iemand erbij en er lopen drie mensen door het park. Ik besluit ook een rondje mee te lopen om er achter te komen van wie de rollator is. En inderdaad gaat er een man bij de rollator zitten. Ik loop op hem af en vraag of ik een foto mag maken voor in de krant. Dat vindt hij prima en begint meteen met een verhaal. “Ik heb twee jaar geleden een hersenbloeding gehad op 31 januari in Spanje. Ik heb daar vier weken in het ziekenhuis gelegen. Toen vier weken in Bernhoven en daarna vier maanden in de Tolbrug in Den Bosch, in het revalidatiecentrum. Vlak na de hersenbloeding kon ik alleen maar knipperen met mijn ogen en niks anders.”

Nu loopt hij, Kees, twee keer per dag zes rondjes in het park, zo vertelt hij. Hij begon met twee, dus het gaat steeds beter. Hij vertelt over zijn bril waarvan het linkerglas wazig is gemaakt omdat dat oog de hele tijd omhoog kijkt en dat dat heel vermoeiend is. Over de rollator zegt hij: “Je wilt dat ding kwijt! Maar ik kan niet opstaan of gaan zitten zonder dat ding.”
Samen met zijn vrouw, ze zijn beide met pensioen, gaan ze in november weer vier maanden naar Benidorm, net als vorig jaar. Maar eerst nog even aan de conditie werken want: “Volgende week begint therapie weer. Ja als het heel kan, doe ik het niet voor de helft!”

Ik bedankt hem voor zijn openhartigheid en vraag of hij met of zonder rollator op de foto wil. “Oh, doe maar met”, antwoordt hij nuchter.

Ik wens hem succes en een fijne vakantie in Benidorm.

FIETSplezier
Michel vd Wetering
't Dorp 22e HEESCH - 0412 451523
www.fietsplezierheesch.nl
FIETSplezier-Michel-van-de-Wetering
fietsplezier_heesch
WINKELSLUITING
Vrijdag 24 juli 20.00 uur t/m maandag 10 augustus volledig gesloten.
Dinsdag 11 augustus t/m zaterdag 15 augustus om 13.00 uur geopend.
Vanaf 18 augustus weer normale openingstijden

DK
Nu ook op DONDERDAG
ZOTTE ZATERDAG
EXTRA* KORTING
OP DIESEL/BENZINE/LPG
(*Op basis van de DK brandstof adviesprijs. Deze korting vervangt de huidige korting)
HESCHEWEG 223 OSS

Drie van de vier zussen Smits passeren de 90,

met zijn vieren zijn ze 365 jaar oud

NISTELRODE – Marie, Lien, Pieta en Mien Smits zijn trots op de mooie leeftijd die ze hebben. Ze hadden een jeugd zoals wij ons die nu niet meer voor kunnen stellen. Na al die jaren heeft Nistelrode nog steeds een speciaal plekje in hun hart.

Tekst: **Carlijn van de Ven**

V.l.n.r.: Pieta, Mien, Lien en Marie

'De Smitskes', zoals de zussen naar eigen zeggen vaak genoemd worden, hebben alle vier een mooie leeftijd. Dochter Marie Jacobs-Smits werd als eerste geboren en is nu 96 jaar. Zus Lien van Os-Smits volgde en is nu 91 jaar.
Onlangs is de derde dochter Pieta Raijmakers-Smits 90 jaar geworden. De jongste zus, Mien de Mol-Smits wordt volgende maand 89 jaar en ook met enthousiasme op weg naar de 90. Drie van de vier zussen wonen al hun hele leven in Nistelrode. "Wij zijn échte Nisseroise", zegt Pieta trots. "Nistelrode is gewoon een heel mooi en gezellig dorp, ik zou nergens anders willen wonen", legt Lien uit. De oudste zus Marie is na haar trouwen naar het dorpje Zeeland verhuisd. Lien woont haar héle leven al op dezelfde plek als waar ze geboren is.

SNOEPWINKELTJE IN DE LINDESTRAAT

Ver terug in de tijd werden de vier zussen samen met hun - helaas inmiddels overleden - broer Jan geboren op Weijen A14 in Nistelrode, "Toen was het huisnummer nog A14, in plaats van 14a", zegt Mien lachend. Thuis hadden ze een boerderij, waar de kinderen uren hebben geholpen met koren binden en aardappels rapen. "Als we meehielpen en alle aardappels waren geraapt, mochten we naar de Udense kermis." Ook gingen ze vaak ergens anders werken, waar ze twee cent per geraapte mand aardappels kregen. Dat was op een dag zo'n 2 gulden 50. "Eenmaal thuis, moesten we het grootste deel afgeven en mochten we 1 gulden houden om snoep te halen in het snoepwinkeltje bij Sjaan van de Ven in de Tramstraat", lacht Pieta.

Het hele gezin Smits. De vader en moeder, de vier zussen en hun broertje

KLASSENUITJE

Als de Maxendschool uit was, liepen ze altijd twee aan twee naar huis. De jongens aan de ene kant op de weg, de meiden aan de andere kant. "Als er dan een tram aankwam, mochten de jongens uit de rij, maar de meiden moesten hand in hand blijven lopen." Ook het geloof speelde een belangrijke rol binnen het gezin.
's Avonds moesten ze het rozenhoedje bidden en zaten ze in stilte op hun knieën voor de stoel. In de winter trokken ze vaders laarzen aan om met nuchtere maag door de sneeuw naar de kerk te gaan, wat zelfs een klassenuitje was. "Als er iemand in het dorp ziek was, bracht de pastoor een communie. Als je hem dan tegenkwam, moest je midden op de weg van de fiets af en op je knieën gaan zitten."

> "Als we meehielpen en alle aardappels waren geraapt, mochten we naar de Udense kermis

Foto van vroeger met drie van de vier zussen, v.l.n.r.: Lien, Pieta en Mien. Die foto is tijdens de oorlog gemaakt. "Terwijl de oorlogsvliegtuigen overvlogen, gingen we stof voor deze jurken halen." De vierde en oudste zus was er niet omdat zij al op een andere school zat toen.

HINKEPELLEN

Ook waren de zussen allemaal bij het koor, dat talent hadden ze van moeder. Zelfs tijdens de oorlog heeft Lien mogen zingen voor de Engelse militairen in het kampje in Nistelrode, daar waar nu de golfbaan is. "De soldaten hadden dan diep in het glaasje gekeken en wij werden met het hele koor in de vrachtwagen van Christ Geurts naar het kamp gebracht om Engelse liederen te zingen", vertelt Lien. De zussen speelden vooral veel buiten met de jongens en meiden uit de buurt. Visjes vangen in de sloot, hinkepellen - wat nu hinkelen is -, knikkeren en touwtje springen. Op latere leeftijd waren ze veel te vinden bij de jeu de boules-club, die ze zelfs mee hebben opgericht.

REGELMATIG EEN WHATSAPPJE

De dames krijgen vaak te horen dat het bijzonder is dat ze allemaal zo'n mooie leeftijd hebben. Ook hun vader is 96 geworden. Op de dag dat één zus 90 wordt, organiseren de anderen een heuse verrassingsdag. De zussen wonen ieder in een eigen huis en zelfs twee van de vier sturen elkaar regelmatig een WhatsAppje. Ook de oudste zus Marie doet nog zelf haar boodschappen en kookt zelfs iedere dag haar eigen 'potje eten'.

Fietsen en kaarten zijn hun grootste gedeelde hobby's. "Het geheim om zo oud te worden is in beweging blijven en de gezelligheid is ook heel belangrijk", zegt Mien.

> 'Het geheim om zo oud te worden is in beweging blijven, en gezelligheid is ook heel belangrijk'

Lees- en luistertips!

Tip 1

voor volwassenen

Agneta's erfenis - Corina Bomann

'Een aanrader voor iedereen die de serie 'De zeven zussen' heeft verslonden.'

"Deze lekker dikke historische roman is het eerste deel van een trilogie. Het speelt zich af in het Zweden van begin twintigste eeuw. Je volgt het leven van een jonge erfgename die graag onder het juk van haar familie uit wil en een vrij leven wil leiden. Je krijgt in dit boek een goed beeld van het Zweden van 100 jaar geleden. Bovendien beschrijft Bomann het landgoed van Agneta zo goed en mooi, dat je bijna niet kunt wachten om het te gaan bezoeken."

Tip 2

voor volwassenen
Boek + e-book +
Vakantie Bieb +
luisterboek

De stilte van de witte stad - Eva García Sáenz de Urturi

'Een geweldige thriller voor alle liefhebbers van Scandinavische thrillers én alle lezers van Záfon.'

"Hoewel deze thriller van Spaanse komaf is, en zich daar ook afspeelt, kan het zich qua niveau meten met de beste Scandinavische thrillerschrijvers. Het verhaal is spannend, vol plottwists én ontzettend goed geschreven. Je stapt in een bloedstollende zoektocht vol cultuur, mysterie, geschiedenis en veel Spaanse sfeer. Als je dit boek uit hebt, kun je meteen door met deel 2 en 3 die ook waanzinnig goed zijn."

Tip 3

voor de jeugd

Starfell: de zoektocht naar afgelopen dinsdag - Dominique Valente

'Willow heeft magische krachten: ze vindt verloren dingen terug. Nu moet ze afgelopen dinsdag terugvinden.'

"Starfell is een spannend én grappig boek dat je meteen meeneemt naar de wereld van Willow Mos. Zij voelt zich onzeker bij haar oudere zussen en moeder, die alle drie spectaculaire magische krachten hebben. Willow's magische gave is het terugvinden van verloren dingen zoals sleutels en sokken. Nuttig, maar niet echt cool. Maar dan is er iets kwijt. Iets héél belangrijks. Namelijk afgelopen dinsdag. En zonder die dag zou de hele wereld wel eens kunnen instorten. Een spannende zoektocht begint! 'Een heerlijk boek voor kinderen vanaf 9 jaar en ook erg geschikt om voor te lezen.'

de Bibliotheek

trendzz

0412-852839

't Dorp 68a - 5384 MC Heesch

GROTE SALES

KORTINGEN 50% TOT 70%

Ben er snel bij op is op.
Gratis vermaakservice.

Koffie en thee staan klaar
Groetjes Team Trendzz

Ga naar Trendzz Heesch en doe mee.

Anita Fransen

Coronanieuws

Formulier aanvraag verlenging bijzonder uitstel van betaling beschikbaar
De Belastingdienst heeft een online formulier beschikbaar gesteld voor het aanvragen van verlenging van het bijzonder uitstel van betaling. Dat was ook wenselijk, want de eerste termijn van drie maanden (van het bijzonder uitstel van betaling voor diverse belastingen vanwege de corona-uitbraak), begint nu te verstrijken. Heeft u langer behoefte aan uitstel van betaling? Dan kunt u dit aanvragen met het nieuwe formulier hiervoor.

Aanvullende eisen
Aan dit online formulier kunnen ook een verklaring van een derde-deskundige en een liquiditeitsprognose worden toegevoegd. Dit is vereist als nader uitstel van betaling wordt gevraagd voor een bedrag van € 20.000,- of meer. Het toegekende uitstel zal in ieder geval niet eerder dan 1 oktober 2020 worden ingetrokken. Bij het aflopen van het uitstel zal de ontvanger een passende betalingsregeling bieden. De concrete vormgeving hiervan is echter nog niet bekendgemaakt.

Tegemoetkoming voor sportverenigingen met eigen accommodatie
Door amateursportorganisaties die minimaal 20 procent omzetverlies hebben geleden, kan een tegemoetkoming in de doorlopende lasten worden aangevraagd. Afhankelijk van de hoogte van de doorlopende lasten kan onder voorwaarden een tegemoetkoming worden verstrekt.

Voor meer informatie zie www.dus-i.nl.

Fransen ACCOUNTANCY & ADVIES

VOOR EEN PERSOONLIJK ADVIES OP MAAT

Benedictuslaan 8 - 5343 NB Oss
06-28636086
info@faara.nl - www.faara.nl

Afsluiting kerkplein St. Servatiuskerk Dinther

HEESWIJK-DINTHER - **Het kerkplein van de St. Servatiuskerk in Dinther zal zaterdag 1 augustus afgesloten zijn voor alle verkeer.**

Dit geldt zowel voor voetgangers als voor het overige verkeer. De afsluiting zal gemarkeerd worden met rood-witte linten. De afsluiting duurt 24 uur. De toegang is gedurende deze tijd voor iedereen verboden. Deze mededeling wordt geplaatst zodat je daar rekening mee kunt houden. Bij dringende gevallen kun je contact opnemen met Mari van Zutphen, 06-51229214.

Reacties 'Wa'n Skôn foto'

Piet en Jeannie Cuijpers hebben gereageerd op de foto van woensdag 8 juli en wisten het volgende te vertellen. "Links zit Antje van den Broek, de moeder van Jeannie. Daarachter staat haar zus Jaan van den Broek. Jaan was pastoorsmeid, de twee dames rechts waren vriendinnen van haar. Jammer genoeg zijn daar geen namen van bekend. Maar de foto heeft in ieder geval nu een meerwaarde gekregen met deze twee namen erbij. Dank hiervoor."

Rien van de Graaf

Wa'n skôn foto...

Wie, wat, waar en wanneer

NISTELRODE - Met regelmaat verschijnt in DeMooiBernhezeKrant een foto, waarvan de Heemkunde Nistelvorst geen informatie heeft.

Heb jij gegevens over deze foto, dan stelt de Heemkundekring het op prijs als je dat laat weten. Je kunt informatie sturen aan hkknistelvorst@gmail.com of bellen met 06-33587468.

Als er juiste informatie ontvangen wordt, zullen we het via deze krant weer laten weten.

Einde van een tijdperk

TRV Bernheze trekt er de stekker uit

Tekst en foto: **Wendy van Lijssel**

BERNHEZE – Vanwege het jarenlange structurele tekort aan voldoende bestuursleden om de kar te trekken, wordt met ingang van 31 december dit jaar de stekker uit de Toeristisch Recreatieve Vereniging Bernheze getrokken. Om een goede bestemming te geven aan de nog gevulde bankrekening, krijgen leden de kans om tot 1 september een plan in te dienen. De beste ideeën worden beloond met financiële ondersteuning.

Nadja en Katja verwijzen naar de website www.bezoekbernheze.nl

Slechts enkele jaren geleden nog werd feestelijk het 50-jarige bestaan van TRV Bernheze gevierd. Een naam die aangenomen werd nadat plaatselijke VVV-kantoren op enig moment hun deuren sloten. “Er werd besloten om het lokale karakter en alles wat opgebouwd was te behouden. Als TRV Bernheze werd verdergegaan”, vertellen voorzitter Katja Brooijmans en bestuurslid Nadja van Driel. Beide dames maken onderdeel uit van het in totaal vierkoppige bestuur maar: “We zijn al jaren incompleet en met onvoldoende mensen om de kar goed te trekken. Dat hebben we wel geprobeerd, maar het lukt niet om het goed van de grond te krijgen. Dat is geen verwijt aan iemands adres. Iedereen heeft het druk. Wij zijn met te weinig, dus hebben we besloten om ermee te stoppen”, zo zeggen genoemden.

TRV Bernheze maakt zich sterk om lokale toeristische producten en activiteiten die plaatsvinden in de kernen op de kaart te zetten. Via www.bezoekbernheze.nl werd én wordt een inkijkje gegeven in alles waar Bernheze groot in is. Dat is niet onder één noemer te vangen, maar varieert van adressen om lekker te eten en drinken, streekproducten tot bezienswaardigheden zoals het Kasteel en de Kilsdonkse Molen in Heeswijk-Dinther, het Bomenpark in Heesch, de Bedafse Bergen in Vorstenbosch, De Maashorst in Nistelrode en Stal Bertus in Loosbroek. Ook zijn er gratis wandel- en fietsroutes te vinden. Hoewel TRV Bernheze ermee stopt, blijft genoemde site in stand en kan iedereen die er iets bijpassends aan wil toevoegen daar gebruik van blijven maken. “VVV Noordoost-Brabant blijft de site onderhouden”, zeggen Katja en Nadja.

BERNHEZE
TOERISTISCH RECREATIEVE VERENIGING

> “Een inkijkje gegeven in alles waar Bernheze groot in is

Onder de vlag van TRV Bernheze werd onder andere succesvol de Bernheze Fiets-3-daagse en de TRV Bernheze Winterwandeltocht gehouden. Als het mogelijk blijkt worden deze behouden, want: “We zijn aan het bekijken of er organisaties zijn die dit onder een andere vlag voort willen zetten’, vertellen de dames. Het is gelijk niet de enige nalatenschap. Om de goed gevulde bankrekening te legen zijn alle aangesloten leden van TRV Bernheze uitgenodigd om een plan of idee in te leveren dat met financiële steun gerealiseerd kan worden. De dames: “Enige voorwaarde is dat het past bij de doelstellingen van TRV Bernheze, zoals een wandel- of fietstocht en dergelijke, en dat je TRV-lid bent. Met € 25.000,- tot onze beschikking kunnen we zeker meerdere plannen verwezenlijken.” Inzenden kan tot uiterlijk 1 september via info@trv-bernheze.nl

Oproep aan de inwoners van Bernheze:

Verwijder plastic banden rondom eikenbomen

BERNHEZE - **Elk voorjaar doemt het spook van de eikenprocessierups weer op in onze leefomgeving, en in de media is er uitgebreid aandacht voor.**

De haartjes van deze rups zorgen voor veel overlast en het is logisch dat we er alles aan proberen te doen om deze rups en zijn overlast in te tomen. Op zeker moment werd het idee verspreid dat een ring van plasticfolie rondom een (eiken)boom de rups zou hinderen in zijn processie naar boven en zo zou bijdragen aan de bestrijding van de rups en zelfs mogelijk aan de vernietiging ervan. Inmiddels is aangetoond dat deze ringen niet helpen en zelfs schadelijk zijn voor de boom. Hierover zijn in de lokale en landelijke media diverse publicaties verschenen. Er zijn veel betere bestrijdingsmethoden, biologische en mechanische, die ook op ruime schaal zijn toegepast. Waarschijnlijk in combinatie met het warme droge voorjaar hebben deze methoden geleid tot een beduidend minder grote overlast dan in voorgaande jaren. Gelukkig maar. Maar wat blijkt, de plastic ringen zitten nog altijd om de bomen!

Die mensen, die er snel bij waren om de bomen van de schadelijke plastic folie te voorzien, zijn nu niet meer zo snel om deze ook weer te verwijderen. Deze folie kan erg schadelijk zijn voor de vaak tientallen jaren oude eikenboom. Het belemmert de gezonde ontwikkeling van de boombast op die plek en kan schimmelvorming veroorzaken, die uiteindelijk zelfs kan leiden tot het afsterven van de boom. En dat we zuinig moeten zijn op de mooie grote bomen in onze leefomgeving, behoeft toch geen verdere uitleg.

Daarom roept IVN Bernheze alle inwoners op deze ringen van plastic folie op de bomen zo snel mogelijk te verwijderen en op te ruimen bij het plastic afval. Als we allemaal een beetje meehelpen in onze eigen omgeving, kunnen we de natuur een steuntje in de rug geven.

Als de vrijwilligers van IVN Bernheze zien dat de ringen niet snel verwijderd worden gaan ze zelf aan de slag. Maar... IVN Bernheze rekent op jouw medewerking.

Mochten er nog vragen zijn over dit onderwerp, dan kun deze mailen naar voorzitter@ivn-bernheze.nl.
Bedankt voor je medewerking!

IVN Bernheze, Joost Willems, voorzitter

ivn beleef de natuur!

‘Als we allemaal een beetje meehelpen in onze omgeving, kunnen we de natuur een steuntje in de rug geven’

Dagje onderweg met fietsroute en heerlijke gerechten ‘to go’

Vele hotspots, gastvrije locaties en inspiratie

Vakantie Tip

MAASHORST – **Tot eind september heten Teugel Resort Uden, Eetcafé ’t Pumpke, De Krieke- put, Hartje Groen, Pannenkoekenbakker Zeeland en IJscafé Holland je van harte welkom. Maak een online boeking voor de vrijdag, zaterdag of zondag en start op de locatie naar wens. De fietstocht gaat langs ‘hotspots’ van de Maashorst en bij verschillende horecalocaties onderweg krijg je een verrassend gerecht ‘to go’ mee. Ontdek De Maashorst op de fiets in een route van circa 50 kilometer, en krijg tussendoor heerlijke hapjes toegestopt.**

Onderweg geniet je op zes verschillende locaties van smakelijke ‘to go’ gerechten. Drankjes zijn niet inbegrepen en zijn voor eigen kosten. Je kunt deze wel zelf meenemen voor onderweg of je kunt bij de locaties vragen of je plaats kunt nemen en er zelf een drankje bij bestellen. Voor de meeste locaties geen probleem.

Samen sterk
Het initiatief komt vanuit Teugel Resort, Maashorst Ondernemers en Platform Toerisme Landerd en met ondersteuning van Team De Maashorst die voor de vier gemeenten Bernheze, Landerd, Oss en Uden staat. Met Oerlekker Maashorst als ondertitel is het belangrijkste doel om bezoekers het gebied te laten leren kennen. Een divers en uitgestrekt gebied met natuur, cultuur en gastvrije bedrijven.

Online boeken
Op www.maashorstsmaaksafari.nl kun je reserveren voor de tocht en een dag naar keuze vastleggen. Hierna krijgen de locaties bericht van je reservering en kun je starten vanuit welke plaats je maar wilt. Bij de route zitten verhalen van hotspots en de locaties. Je bent vanaf 12.00 uur welkom, maar let op: je kunt tot 19.00 uur terecht.

Er is ook een autoroute! Beide kun je tot eind september boeken via www.maashorstsmaaksafari.nl, op vrijdag, zaterdag en zondag van 12.00 tot 19.00 uur. Geniet OERlekker van de Maashorst.

van Liempd Tuin & Parkmachines
Benzine heggenschaar

Zeer lichte heggenschaar ideaal voor hagen en struiken
HS 45 60 cm
van 349,- nu 269,-
Gewijzigde openingstijden in de bouwvak-periode van 27 juli t/m 15 augustus:
ma t/m vr: 8.00 - 17.00 uur
zat: 8.00 - 13.00 uur
Weijen 77a - 5388 HM Nistelrode
tel. 0412 - 611004
www.vanliempdtuinenpark.nl

Gebr. Dijkhoff & Zn. bv

Gebr. DIJKHOFF & Zn.bv
GROND- EN SLOOPWERKEN ▪ CONTAINERVERHUUR ▪
ZAND EN GRANULATEN ▪ INNAME PUIN EN BOUWAFVAL
Heeswijkseweg 7, 5473 KV Heeswijk-Dinther
T: 0413-291391 ▪ E: info@dijkhoff.nl DIJKHOFF.NL

Bart in zijn microbrouwerij

Bart trekt regelmatig *de 'stoute' schoenen aan*

Tekst en foto: **Wendy van Lijssel**

HEESWIJK-DINTHER – Hoewel het 'gewoon' een hobby is, kun je Bart Aerts ook gerust een speciaalbierliefhebber noemen. Hij drinkt het niet alleen graag, hij brouwt het ook zelf en kan er smakelijk over vertellen.

Een 'gewoon' biertje. Bart drinkt het nog wel, maar je doet hem een veel groter plezier met een lekker speciaalbiertje en dat is dan ook wat hij in verloop van jaren meer en meer is gaan drinken. Met mate, dient daar onmiddellijk bij te worden gezegd, waarbij dat ook dubbel uitgelegd mag worden, want ook zijn vrienden nuttigen het graag! Voor Bart is een speciaalbiertje intussen veel meer dan het lessen van de dorst, hoewel het wel helpt natuurlijk. Het is een uit de hand gelopen hobby, waar hij veel plezier aan beleeft. Hij brouwt het ook zelf, gebruikt een speciale en veelomvattende bierapp (Untappd), bezoekt fora, is altijd op jacht naar recepten en kan er tot slot smakelijk, om maar eens in termen te blijven, over vertellen.

Microbrouwerijen

Het drinken van een lekker speciaalbiertje heeft de afgelopen jaren een vlucht genomen. Bart dronk het echter al voor de hype in alle hevigheid losbarstte. "Er zijn de laatste jaren steeds meer microbrouwerijen bijgekomen. Dat wil zeggen dat zij niet megagroot zijn, maar op jaarbasis wel duizenden liters bier brouwen en dat verkopen. Als ik brouw dan is dat een badge van circa 20 liter en puur voor eigen gebruik", vertelt hij opgewekt.

> **"Een brouwketel is wel gemakkelijker dan roerend in een pan met thermometer**

Bart met speciaal geselecteerde ingrediënten

Inmiddels is hij het standaard assortiment dat verkrijgbaar is in de supermarkt ontgroeid. "Daar ben ik wel mee begonnen. Een Leffe blond, dubbel, tripel, Grimbergen, oud bruin, Ipa, Weizen, Karmeliet. Inmiddels heb ik een aantal adressen van winkels met een (zeer) speciaal assortiment", hij voegt lachend toe: "Het grootste bedrijf in Nederland is toevallig gevestigd vlakbij mijn werk. Die hebben wel 2.500 verschillende speciaalbieren."

Daarbij moet aangetekend worden dat het is zoals met wijn, want één bijzonder biertje kost gemiddeld € 6,- tot € 8,- waarbij de prijs kan oplopen tot circa € 15,- per flesje.

Inchecken

Bart heeft een speciale app op zijn telefoon. Daar kan hij precies op bijhouden welke biertjes hij al gedronken heeft, wat hij ervan vond en daar een cijfer aan geven. Hij kan echter ook zien wat zijn 'Untappd'-vrienden drinken en zo tips ontvangen en een wensenlijstje opstellen. "Ik kan er op zien wat en hoeveel ik gedronken heb. Ook heb ik mijn eigen brouwerij (Barts Home Brewery) aangemeld bij deze app. Je kunt er ook mijn bieren terugvinden, er 'inchecken' en een 'rating' (cijfer) geven", vertelt hij. Bart is zelf een liefhebber van 'zwaar' bier, zoals

Russian Imperial Stout. "Dat begint vaak met 9 procent alcohol en heeft een uitgesproken smaak omdat er veel donkere mouten in het brouwproces verwerkt zijn zoals karamel, koffie of chocolade", probeert hij uit te leggen.

Recepten

In 2018 trok hij, om maar eens in termen te blijven, de 'stoute' schoenen aan en begon in zijn keuken zelf te brouwen. Het duurde daarop niet lang of er kwam een echte brouwketel. "Het is qua materiaal best een dure hobby", meldt Bart eerlijk om toe te voegen: "Maar de ingrediënten niet." Met een goed receptenboek in de hand en verdieping via de digitale snelweg en de juiste ingrediënten begon hij er gewoon aan. "Een brouwketel was wel gemakkelijker dan roerend in een pan met een thermometer die je continu in de gaten houdt", knipoogt hij en vervolgt: "Met een brouwketel kun je het hele proces instellen. Zo kun je op het goede moment de juiste eiwitten uit de mouten trekken. Dat is belangrijk voor de smaak." Wie denkt een brouwdag af te sluiten met het drinken van wat gemaakt is, vergist zich. Afhankelijk van wat je gemaakt hebt, moet het doorgaans nog maanden rijpen voor het op smaak is.

Bart heeft inmiddels al zeven biertjes zelf gebrouwen. Via de digitale snelweg verzamelt hij recepten. Aan een eigen recept schrijven begint hij nog niet, omdat het hele proces nauw luistert. Onachtzaamheid van een paar minuten kan ervoor zorgen dat 'het' verkeerd uitpakt. Hij drinkt zijn biertjes zelf en met vrienden, en geeft ze cadeau. Compleet met door hemzelf ontworpen etiketjes. "Het is en blijft gewoon een hobby, waar ik veel plezier aan beleef."

BEACH HOUSE STIJL:
In zo'n keuken kom je helemaal tot rust!

In verband met de vakantie zijn wij van 3 t/m 22 augustus gesloten. Wij wensen iedereen een fijne vakantieperiode.

Neutrale kleuren als beige, zandkleur en vergrijsde blauwtinten passen perfect bij de Beach House stijl, hier met een stoere touch, door gebruik te maken van de kleur zwart. Dat zie je terug aan de stoere grepen, de zwarte kraan (trend!) en zwarte inbouwbouw-apparatuur. Hier in mooi panorama-design. Deze keuken is uitgevoerd in de stijlvolle kleur Terragray.

Openingstijden: Maandag: op afspraak | Dinsdag t/m vrijdag: 9.30 - 17.00 | Zaterdag: 10.00 - 17.00 | Zondag: gesloten

HANEGRAAF KEUKENS

't Dorp 58,
5384 MC Heesch
T: 0412 - 202849
info@hanegraafkeukens.nl

www.hanegraafkeukens.nl

SPECIAL MOMENTS MVL dierenfotograaf

NISTELRODE - **Bent u op zoek naar een fotograaf die kwaliteit levert en veel geduld heeft tijdens het op een vakkundige manier fotograferen van uw dier? Dan bent u bij mij op het juiste adres.**

Wilt u prachtige foto's van uw hond, kat, paard, koe, kip of een ander dier? Een blijvende herinnering van uw beste vriend. U kunt uiteraard ook samen met uw (huis) dier op de foto. Ik kan onder andere een reportage verzorgen in de vrije natuur, op uw bedrijf of in mijn studio. De locatie is afhankelijk van uw wensen, maar ook van het dier dat u gefotografeerd wilt hebben. Heeft u op uw website en social media al goed belichte en scherpe foto's staan, met de uitstraling die bij u past? Ook hier kan ik iets voor u betekenen.

Miriam van Lokven

En wist u dat u bij Special Moments MVL ook op het juiste adres bent voor het kopen van een cadeaubon? Een leuk en origineel cadeau om te krijgen en te geven voor een speciale gelegenheid.

SPECIAL MOMENTS MVL
Dierenfotograaf

Voor meer informatie
www.specialmomentsmvl.nl
of neem vrijblijvend contact op via
info@specialmomentsmvl.nl of
06-41976289

DUURZAAMHEIDSCOACHES GEZOCHT

SOMS VERSCHILT IETS MEER DAN OP HET EERSTE GEZICHT LIJKT.
Met kleine aanpassingen in en om huis valt er veel winst te behalen. Deze lampen verschillen meer dan op het eerste gezicht lijkt. De aanschafprijs van een ledlamp is hoger, maar in gebruik is deze lamp 90% zuiniger dan een gloeilamp. Dat levert per lamp zo'n €5 per jaar op.

WIJ ZOEKEN MENSEN DIE BUURTBEWONERS GRAAG WEGWIJS MAKEN IN HOE ZIJ HET VERSCHIL KUNNEN MAKEN.

Meer weten? Ga naar wonenbijJOOST.nl/ikmaakhetverschil

JOOST. thuis in boxtel

GERARD OP BEZOEK BIJ...
Jack van der Dussen

DIENSTVERLENING OP RUIMTELIJKE ORDENING MOET BETER

OP DINSDAG 7 JULI GA IK, GERARD VAN DIJK, OP BEZOEK BIJ DE FRACTIE-VOORZITTER VAN DE VVD, JACK VAN DER DUSSEN. HIJ HEEFT MIJ UITGENODIGD IN CC DE PAS IN HEESCH EN IN HET VOLGENS CORONAMAATREGELEN INGERICHTE BRUINE CAFÉ, WORDEN WIJ GASTVRIJ ONTVANGEN. WAAROM JACK VOOR DEZE PLEK HEEFT GEKOZEN, VOLGT LATER. EERST WILLEN WE WETEN WIE JACK EIGENLIJK IS.

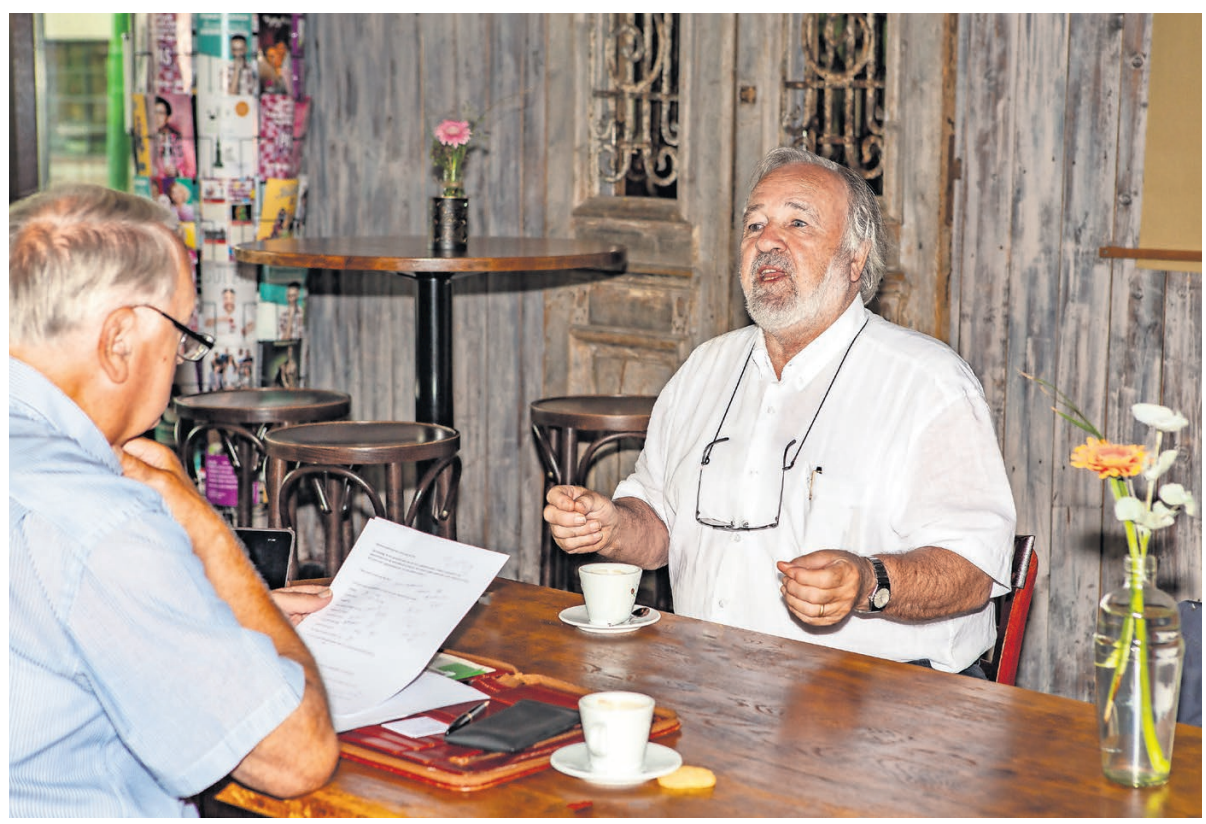

Jack in gesprek met Gerard

Foto's: **Marcel van der Steen**

VRIJWILLIGERS KUNNEN DE PAS TOT HUISKAMER VAN HEESCH MAKEN

"Ik ben 75 jaar geleden geboren in Utrecht. Ik ben in 1965 met Sophia getrouwd, we zijn toen in Overvecht gaan wonen in een flat op de achtste verdieping en we hebben daar tot 1973 gewoond. We kregen twee dochters, Petra en Hilde. Verder hebben we vier kleinkinderen. Ik begon als assistent–accountant op een accountantskantoor en door avondstudies praktijkdiploma Boekhouden, MBA en SPD klom ik op tot financieel manager. Ik was in de tussentijd gaan werken bij een cliënt van ons kantoor, na vier jaar ben ik naar en Amerikaans bedrijf gegaan in Utrecht en na anderhalf jaar werd ik overgeplaatst naar een groter kantoor in Frankfurt. Daar heb ik de hele financiële administratie moeten opzetten en na twee jaar, in 1975, werd ik gevraagd naar het Europese hoofdkantoor in Engeland te gaan in Reading. Daar hebben we tot 1993 gewoond en vervolgens werd mij gevraagd om in Nederland het Europees hoofdkantoor op te zetten. We hadden nog een appartement in de binnenstad van Utrecht en omdat ik steeds naar Nijmegen moest, zijn we gaan zoeken naar huisvesting binnen een half uur vanaf Nijmegen. Zo zijn we toevallig in Heesch terechtgekomen. We waren op zoek naar een boerderij en kwamen tenslotte uit op de Leliestraat. Daar hebben we twintig jaar gewoond, het huis werd te groot voor ons beiden, en toen hebben we het huis van onze dochter gekocht aan de Cruijsberg, ook in Heesch."

EVEN NOG WAT KORTE VRAGEN

Hobby's?
"Golf en ik was imker, maar wegens de verhuizing ben ik daarmee gestopt."

Wat wilde je vroeger worden?
"Adelborst bij de marine, later ben ik voor mijn dienstplicht nog wel bij het Korps Mariniers terechtgekomen en zelfs korporaal geworden."

Wat is de grootste mijlpaal in je leven?
"Mijn carrière, wat ik daarin bereikt heb door hard te werken. Toen ik veertig jaar werd heb ik gezegd dat ik op mijn 55ste financieel in staat wilde zijn om te stoppen en met mijn 56ste is dat gelukt."

Voor wie heb je bewondering?
"Voor Mark Rutte."

Met wie zou je een dag van baan willen wisselen?
"Met onze burgemeester."

IN MEI 2015 HEBBEN WE OOK BIJ ELKAAR GEZETEN. TOEN ZEI JE DAT DE GEMEENTE GEEN EURO MOEST INVESTEREN IN HET GAT VAN NISTELRODE, JULLIE ALS VVD OOIT AAN DE COALITIE ZOUDEN DEELNEMEN EN DAT DE PLANNEN VAN DE MAASHORST LUCHTFIETSERIJ WAREN.

"In het gat van Nistelrode hebben we als gemeente niet geïnvesteerd, als VVD komen we ooit in de coalitie en ik had toen - net als nu nog steeds, trouwens - niets met de Maashorst, dus dat lijkt me aardig consistent. Bij de Maashorst zitten een paar hobbyisten die bepalen wat er in de Maashorst moet gebeuren. Als raad zijn ons vorig jaar zomer al financiële cijfers beloofd, maar die hebben we nooit gekregen, dus er wordt heel slecht bestuurd in de Maashorst. Nu Oss haar eigen weg gaat, zullen die overblijvende gemeenten het niet bij elkaar kunnen houden."

ONDANKS HET LANDELIJK SUCCES VAN DE VVD, IS HET IN BERNHEZE WAT MINDER.

"Dat klopt. Bij de laatste verkiezingen kwamen we maar 50 stemmen tekort voor een derde zetel. Ik zie een behoorlijke toestroom van leden, vooral dames, dus we kunnen gaan voor meer vrouwen in de raad. En als ik zie hoe onze fractie nu functioneert, met een goede bezetting in alle commissies, dan geeft ons dat veel perspectief voor de verkiezingen in 2022."

HOE IS JULLIE OPSTELLING IN DE RAAD?

"We proberen constructief kritisch mee te besturen en doen dat door onze controlerende taak in te vullen met het regelmatig stellen van vragen aan onze collega-raadsleden maar ook aan het college van burgemeester en wethouders."

IS 50PLUS BERNHEZE IN OPRICHTING EEN 'PARTIJ VOOR DE TOEKOMST'?

"Ze wilden natuurlijk meeliften op het succes van Henk Krol maar die zag in 50Plus geen toekomst meer. Misschien moeten ze nu de naam weer aanpassen."

OCH JA, WAAROM NODIG JE MIJ IN CC DE PAS UIT?

"De reden is natuurlijk dat het voortbestaan van CC De Pas op dit moment zeer actueel is en dat wij graag willen dat CC De Pas behouden blijft, maar dat kan alleen maar in goede samenwerking met diverse partijen."

JIJ KIEST DUS VOOR CC DE PAS IN VERBAND MET DE POLITIEKE SITUATIE EN NIET UIT EEN SOORT VERBONDENHEID?

"CC De Pas zou de huiskamer van Heesch moeten worden, ik kom hier al vanaf dat ik in Heesch woon, maar het voelt nog steeds niet zo."

SLUIT HET WOORD HUISKAMER OOK NIET AAN MET HET HEBBEN VAN HEEL VEEL VRIJWILLIGERS?

"Dat klopt, maar in Heesch woont heel veel 'import' en die voelt zich minder betrokken bij de lokale samenleving dan de bevolking in de andere kernen. Wij vinden dat er veel meer vrijwilligers door CC De Pas geworven moeten worden. Het aantal betaalde formatieplaatsen is niet in overeenstemming met de omzet van € 1.000.000,- en € 700.000,- aan personeelslasten. Dan kom je natuurlijk op verlies uit en geld in een bodemloze put stoppen doen wij niet."

WAT VIND JE DE BELANGRIJKSTE OPGAVE VOOR BERNHEZE OP DIT MOMENT?

"Ik wilde dat we aan alle opgaven zouden kunnen voldoen met ons personeelsbestand. Dit is voor ons totaal niet transparant, er zijn veel wisselingen en inwoners ergeren zich eraan dat men binnen dezelfde projecten vier keer andere ambtenaren aantreft die vervolgens ook nog verschillende visies hebben. De burgemeester zegt dan wel dat alle vacatures vervuld zijn, maar het zijn slechts tijdelijke invullingen en ik zie in de dienstverlening op vooral ruimtelijke ordening geen verbetering."

GA JE NOG VOOR EEN NIEUWE PERIODE?

"Daar heb ik nog geen besluit over genomen en ik moet daar uiteraard met ons bestuur nog over spreken."

HEB JE NOG EEN BOODSCHAP VOOR ONZE INWONERS?
"Ze mogen van de VVD blijven verwachten dat wij onze uiterste best doen om voor hun belangen op te komen, dat doen we met verve en dat blijven we ook doen. Als burgers ons uitnodigen zijn we altijd bereid om te luisteren en mee te denken."

PRAKTISCHE INFORMATIE

De Misse 6, Postbus 19
5384 ZG Heesch
Tel.: 0412-45 88 88
Voor storingen in openbare ruimte buiten openingstijden:
06-53 94 65 69
gemeente@bernheze.org
www.bernheze.org

Gemeentehuis
Maandag t/m vrijdag: 8.30-12.30 uur
Woensdagavond: 17.00-19.00 uur
De gemeente werkt op afspraak

Milieustraat
De Morgenstond 4
Heeswijk-Dinther, tel.: 0412-45 88 88
woensdag 13.00-18.00 uur
vrijdag 13.00-18.00 uur
zaterdag 8.30-14.00 uur

Groendepots
Fa. Van Schaijk, Berghemseweg 13
Nistelrode
Fa. Dijkhoff, Lariestraat 25
Heeswijk-Dinther
woensdag: 13.00-18.00 uur
zaterdag: 8.30-14.00 uur

VACATURE

We zijn op zoek naar:
- Regisseur gebiedsteam 'Wegwijzer Bernheze'

Meer info en solliciteren op www.werkeninnoordoostbrabant.nl

Kroonringen tegen zwerfaval

In bijna alle straten binnen de bebouwde kom zijn de lantaarnpalen afgelopen tijd voorzien van kroonringen.

Met de kroonringen willen we het aanbieden van PMD-afval (de zakken met plastic, blik en drankkartons) vergemakkelijken en zwerfafval tegengaan.

Is het een ophaaldag voor PMD-afval?
Hang dan uw PMD-afvalzakken op de ophaaldag voor 7.30 uur aan een kroonring op een lantaarnpaal in de buurt van uw huis. U kunt de zakken eventueel ook de avond voor de ophaaldag vanaf 19.30 uur aan de kroonring hangen.

Gebruik alleen de officiële PMD-afvalzakken.

Heeft u vragen?
Neem dan contact op met de gemeente Bernheze via gemeente@bernheze.org.

OFFICIËLE BEKENDMAKINGEN

Wilt u op de hoogte blijven van de bekendmakingen uit uw buurt? Meld u op www.overheid.nl aan voor de e-mailservice. U hoeft alleen uw e-mailadres en postcode(gebied) in te vullen.

Verkeershinder brug Harry Kinnard, Heeswijk

Vrijdag 24 juli t/m maandag 3 augustus 2020

Rijkswaterstaat voert onderhoudswerkzaamheden uit aan de brug Harry Kinnard (ook Heeswijkse brug) over de Zuid-Willemsvaart in Heeswijk. Van 24 juli tot en met 3 augustus 2020 is de brug daardoor beperkt toegankelijk. Verkeer wordt omgeleid.

De rijbaan en het fietspad van de brug krijgen nieuw asfalt en betonschade wordt hersteld.
Ook wordt de staat van de brug geïnspecteerd. Dat is nodig om een vlotte en veilige doorstroming te kunnen blijven garanderen. Van Doorn Geldermalsen voert de onderhoudswerkzaamheden in opdracht van Rijkswaterstaat uit.

Tijdens de werkzaamheden van vrijdag 24 juli 7.00 uur tot maandag 3 augustus 17.00 uur is de brug voor al het verkeer afgesloten. Gele borden ter plaatse geven de omleidingsroute aan.
Voor meer informatie over de werkzaamheden kunt u contact opnemen met 0800-8002, de landelijke informatielijn van Rijkswaterstaat.

Voornemen ambtshalve wijziging adresgegevens

Uit onderzoek is gebleken dat de volgende personen niet meer wonen op het adres in de gemeente Bernheze waar zij volgens de Wet basisregistratie personen staan ingeschreven. Het onderzoek van de afdeling Burgerzaken leverde geen resultaat op. Het college van burgemeester en wethouders van de gemeente Bernheze is van plan het bijhouden van hun persoonsgegevens ambtshalve te beëindigen. Dit kan voor hen grote persoonlijke en/of financiële gevolgen hebben. Het formele besluit tot uitschrijving wordt gepubliceerd op de gemeentepagina's in deze krant.
- Korst, Micha Arthur Josephus Maria, geboortedatum 11-12-1973
- Puriņa, Dace, geboortedatum 02-11-1981

Heeft u informatie over de verblijfplaats van deze personen of heeft u vragen, neem dan contact op met het de afdeling Burgerzaken van de gemeente Bernheze via 0412 – 45 88 88 of gemeente@bernheze.org.

Besluit ambtshalve wijziging adresgegevens

De volgende personen wonen niet meer op het adres waar zij volgens de Wet basisregistratie personen staan ingeschreven. Dit blijkt uit het adresonderzoek van de afdeling Burgerzaken. Het college van burgemeester en wethouders van de gemeente Bernheze heeft daarom besloten om hun persoonsgegevens niet meer bij te houden en hen uit te schrijven uit Nederland. Hierop volgt een inschrijving in het RNI (Registratie Niet Ingezetenen) met onbekende verblijfplaats.
- Parakiewicz, Jakub, geboortedatum 11-01-1995
- Mielczarek, Grzegorz Adam, geboortedatum 19-01-1992
  Besluitdatum: 17-06-2020

Procedures 4b en 7a zijn van toepassing.
Met vragen kunt u contact opnemen met de afdeling Burgerzaken van de gemeente Bernheze, telefoon 0412-45 88 88 of gemeente@bernheze.org.

Algemene Plaatselijke Verordening (APV)

Melding klein evenement
In overeenstemming met artikel 2:25, lid 2 onder g, van de APV Bernheze 2018 is een melding gedaan door:
- Buurtvereniging Kerkstraat/Heuvel voor het organiseren van een buurtactiviteit op 23 augustus 2020 van 16.00 uur tot 19.00 uur op het Mr. Loeffenplein in Vorstenbosch. De toestemming is verzonden op 17 juli 2020.
- Kasteel Heeswijk voor het organiseren van In The Garden op 17, 24, 25, 31 juli en 1 augustus van 18.30 tot 24.00 uur en op 19 juli 2020 van 18.30 tot 23.00 uur op de locatie Kasteel Heeswijk, Kasteel 4, Heeswijk-Dinther. De toestemming is verzonden op 17 juli 2020.

Procedures 1a, 4b en 7a zijn van toepassing.

Wet ruimtelijke ordening

Kennisgeving over grondexploitatie
Het college van burgemeester en wethouders van Bernheze maakt op grond van artikel 6.24 lid 3 van de Wet ruimtelijke ordening bekend dat het op 7 juli 2020 een overeenkomst heeft gesloten waarin een onderdeel over grondexploitatie is opgenomen in het kader van de ontwikkeling van wijzigingsplan 'Mgr. Van den Hurklaan'. De overeenkomst betreft het perceel kadastraal bekend gemeente Heesch, sectie A, nummer 4693 plaatselijk bekend Mgr. Van den Hurklaan in Heesch.
Inzage: De zakelijke beschrijving van deze overeenkomst ligt op grond van het bepaalde in artikel 6.2.12 van het Besluit ruimtelijke ordening gedurende 6 weken, vanaf donderdag na de publicatie, op afspraak, ter inzage in het gemeentehuis, De Misse 6, Heesch.

Ontwerpwijzigingsplan Mgr. Van den Hurklaan Heesch
Burgemeester en wethouders maken de ter-inzage-legging bekend van het ontwerp-wijzigingsplan 'Mgr. Van den Hurklaan Heesch' (artikel 3.9a Wet ruimtelijke ordening), te raadplegen op www.ruimtelijkeplannen.nl met IDN-code NL.IMRO.1721.WPMgrvdHurklaan-OW01.
Inhoud: Het plan betreft het wijzigen van de agrarische bestemming naar een woonbestemming voor maximaal 8 woningen aan de hoek Mgr. Van den Hurklaan/Amelseind in Heesch.
Hogere grenswaarde: Op basis van de Wet geluidhinder ligt de ontwerpbeschikking hogere grenswaarden geluid, inclusief het akoestisch rapport en de daarbij behorende stukken, tegelijk met het wijzigingsplan Mgr. Van den Hurklaan Heesch voor iedereen ter inzage. Iedereen kan binnen zes weken na publicatiedatum een schriftelijke zienswijze indienen bij het college van burgemeester en wethouders van Bernheze. Neem voor het indienen van een mondelinge zienswijze contact op met de gemeente.
Procedures 1b en 3b zijn van toepassing.

Wet algemene bepalingen omgevingsrecht

Reguliere procedure

Ontvangen aanvragen voor een omgevingsvergunning
Heesch
- 't Dorp 94
  Realiseren van een studio boven restaurant
  Datum ontvangst: 09-07-2020
- Broekhoek 24a
  Oprichten carport
  Datum ontvangst: 13-07-2020
- Asterstraat 6 en 8
  Verbouw woningen
  Datum ontvangst: 10-07-2020
- Nistelrodeseweg 49
  Verbouwen/uitbreiden woning
  Datum ontvangst: 10-07-2020
- Hoogstraat 40
  Oprichten woning
  Datum ontvangst: 14-07-2020
- Vosbergstraat 5
  Restauratie/verbouwing boerderij
  Datum ontvangst: 16-07-2020

Vorstenbosch
- Schoolstraat 53
  Bouw aanbouw met garage en carport
  Datum ontvangst: 10-07-2020

Heeswijk-Dinther
- Gouverneursweg 3
  Oprichten carport
  Datum ontvangst: 13-07-2020
- Kilsdonkseweg 3a
  Oprichten tuinkamer en handelen in strijd met regels ruimtelijke ordening
  Datum ontvangst:

11-07-2020
- Heilarensestraat 22
  Bouw garage met carport
  Datum ontvangst:
  14-07-2020
- Stoppelveldseweg 1
  Verbouwen woonboerderij
  Datum ontvangst:
  15-07-2020

Nistelrode
- Kerkveld 71
  Plaatsen tijdelijke woonunit
  Datum ontvangst:
  17-07-2020

Procedures 1a en 6 zijn van toepassing.

Besluiten

De volgende omgevingsvergunningen zijn verleend. Deze besluiten treden daags na verzending van het besluit in werking.

Heesch
- Zoggelsestraat 23-25
  Verbouw pand
  Verzenddatum: 10-07-2020
- Monseigneur van den Hurklaan 6a
  Oprichten woning en handelen in strijd met regels ruimtelijke ordening
  Verzenddatum: 13-07-2020
- Heelwijkstraat 59
  Plaatsen raamkozijn in zijgevel woning
  Verzenddatum: 14-07-2020
- Gildestraat 1
  Legalisering buitenunits van bestaande warmtepompsysteem
  Verzenddatum: 15-07-2020

Heeswijk-Dinther
- Retselseweg kavel 14
  Bouw bedrijfsruimte en handelen in strijd met regels ruimtelijke ordening
  Verzenddatum: 13-07-2020
- Irenestraat ong.
  Vervangen schuilhut tbv hertenkamp en handelen in strijd met regels ruimtelijke ordening voor een termijn van maximaal 10 jaar
  Verzenddatum: 13-07-2020
- Het Geerke 10
  Uitbreiden woonhuis
  Verzenddatum: 14-07-2020
- Donkeren Dijk 4
  Bouwen dakopbouw
  Verzenddatum: 14-07-2020

Procedures 1a, 4a en 7a zijn van toepassing.

De volgende omgevingsvergunningen zijn verleend. Omdat deze besluiten leiden tot een onomkeerbare situatie, treden ze zes weken na verzending van het besluit in werking.

Heesch
- Kruising Beemdstraat-Kruishoekstraat
  Kappen van 5 knotpopulieren (reconstructie Kruishoekstraat)
  Verzenddatum 17-07-2020
- Cereslaan (rotonde)
  Kappen en 5 essen en 10 zomereiken en verplanten van 5 essen (reconstructie Kruishoekstraat en rotonde Cereslaan)
  Verzenddatum 17-07-2020

Procedures 1a, 4a en 7a zijn van toepassing.

PROCEDURES

Openingstijden zie colofon

Inzage
Procedure 1a
U kunt de stukken gedurende zes weken tijdens openingstijden op afspraak inzien in het gemeentehuis in Heesch.

Procedure 1b
U kunt de stukken gedurende zes weken tijdens openingstijden op afspraak inzien in het gemeentehuis in Heesch en raadplegen op www.bernheze.org of www.ruimtelijkeplannen.nl.

Inspraak
Procedure 2
Iedereen kan binnen zes weken na publicatiedatum met een schriftelijke inspraakreactie aan het college van burgemeester en wethouders van Bernheze reageren op de stukken. Neem voor het indienen van een mondelinge inspraakreactie contact op met de betreffende afdeling.

Zienswijze
Procedure 3a
Belanghebbenden kunnen binnen zes weken na publicatiedatum schriftelijk een zienswijze indienen bij het college van burgemeester en wethouders van Bernheze. Neem voor het indienen van een mondelinge zienswijze contact op met de betreffende afdeling.

Procedure 3b
Iedereen kan binnen zes weken na publicatiedatum een schriftelijke zienswijze indien bij het college van burgemeester en wethouders van Bernheze. Neem voor het indienen van een mondelinge zienswijze contact op met de betreffende afdeling.

Bezwaar
Procedure 4a
Belanghebbenden kunnen binnen zes weken na verzenddatum van dit besluit bezwaar indienen bij het college van burgemeester en wethouders van Bernheze. Het bezwaar heeft geen schorsende werking.

Procedure 4b
Belanghebbenden kunnen binnen zes weken na publicatiedatum van dit besluit bezwaar indienen bij het college van burgemeester en wethouders van Bernheze. Het bezwaar heeft geen schorsende werking.

Beroep
Procedure 5a
Belanghebbenden kunnen binnen zes weken na publicatiedatum van dit besluit beroep indienen bij de sector bestuursrecht van de rechtbank, Postbus 90125, 5200 MA 's-Hertogenbosch. Het beroep heeft geen schorsende werking. Er zijn griffierechten verschuldigd.

Procedure 5b
Belanghebbenden kunnen binnen zes weken na publicatiedatum van dit besluit beroep indienen bij de Afdeling bestuursrechtspraak van de Raad van State, Postbus 20019, 2500 EA 's-Gravenhage. Het beroep heeft geen schorsende werking. Er zijn griffierechten verschuldigd.

Bezwaar-/beroepsmogelijkheid
Procedure 6
Er zijn geen bezwaar-/beroepsmogelijkheden.

Voorlopige voorziening
Procedure 7a
Belanghebbenden kunnen, gelijktijdig met een ingediend bezwaar- of beroepschrift, de voorzieningenrechter van de rechtbank verzoeken om een voorlopige voorziening te treffen. Er zijn griffierechten verschuldigd.

Procedure 7b
Belanghebbenden kunnen, aanvullend op een ingediend beroepschrift bij de Afdeling bestuursrechtspraak van de Raad van State, de voorzitter van de afdeling verzoeken om een voorlopige voorziening te treffen. Er zijn griffierechten verschuldigd.

Reageren
In een schriftelijke reactie moeten staan: de datum, de naam en het adres van degene die reageert, een omschrijving van het onderwerp, de reden waarom u bezwaar/zienswijze/bedenking indient en uw handtekening.

WWW.BERNHEZE.ORG

Kom jij ook lunchen
bij Eetcafé Tunneke?

HEESCH – Dubbel feest was het toen de horeca weer open mocht bij Tunneke Heesch. Woensdag 3 juni gingen de deuren van het eetcafé weer open voor publiek. Het was meteen dubbel feest voor deze mooie horecagelegenheid aan 't Dorp, want vanaf die datum kun je niet alleen weer genieten van al het lekkers op de avondkaart, maar ook kun je er voortaan heerlijk lunchen. Je bent van harte welkom; binnen in het karakteristieke eetcafé of gezellig buiten op het sfeervolle terras!

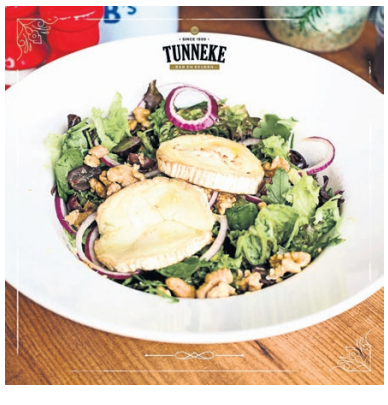

De lunchkaart biedt voor ieder wat wils en heeft naast verrassende gerechten zoals broodje filet Martino en een vissalade, ook de échte klassiekers erop staan. Met vele ingrediënten van regionale leveranciers, worden alle overheerlijke gerechten vers, met kwaliteit en liefde klaargemaakt. Vanzelfsprekend geldt dit voor zowel de gerechten op de lunch- als op de dinerkaart.

> 'Alle overheerlijke gerechten worden vers, met kwaliteit en liefde klaargemaakt'

Lunchen kun je bij Tunneke Heesch van woensdag tot en met zondag vanaf 11.30 uur. Denk er wel even aan om van tevoren te reserveren, dit is namelijk verplicht! Reserveren kan via www.tunneke-heesch.nl/reserveren of bel even; 0412-451181. Uiteraard volgt Tunneke Events de richtlijnen van het RIVM op.

Informatie voor de KERNEN

Lokaal Anders kijken

Hieke Stek, bestuurslid Lokaal

Anders kijken naar de samenleving: in kansen in plaats van problemen. Wat als we vanuit dat kansenperspectief kijken naar arbeidsmigratie in Bernheze? Zij verdringen geen Nederlanders op de arbeidsmarkt, maar doen werk dat wij niet willen doen.

Zij zorgen ervoor dat onze bestelde pakketjes de volgende dag bezorgd worden en dat we groente en fruit uit Nederland in de supermarkten hebben. Arbeidsmigranten leveren Nederland in economische zin (meer dan 11 miljard euro per jaar) veel meer op, dan wat zij alleen voor zichzelf verdienen.

En als u denkt dat ze weer uit onze samenleving verdwijnen, dan heeft u het mis, want door vergrijzing en lagere geboortecijfers zijn arbeidsmigranten noodzaak. Is het dan ook niet onze verantwoordelijkheid een klimaat voor hen te scheppen waarin zij zich welkom voelen en huisvesting aanbieden die kwantitatief en kwalitatief toereikend is om als vestigingsland voldoende aantrekkelijk te blijven?
De verplichtte ABU-CAO zorgt nu voor een gezonde arbeidsrelatie. Er zijn kansdenkende Bernhezer ondernemers die uit eigen beweging voor hun MOE-migranten een prettige woonsfeer hebben gemaakt, maar daar tegelijkertijd (heel belangrijk) ook goed toezichthouden! Het is allemaal niet zo gemakkelijk als het lijkt. De aantallen migranten, is het permanente of tijdelijke woonruimte, de omgevingssituaties, niets is hetzelfde! We kunnen dus wel anders kijken (in kansen) maar dan wel héél zorgvuldig en vooral met álle betrokkenen in overleg gaan en blijven, om een passende oplossing voor het vestigen van migranten te vinden.

SP Steun aan HVCH uitstekende actie

Jan Raaimakers, voorzitter SP Bernheze

De SP Bernheze hamert steeds op voldoende steun aan sportclubs en verenigingen in Bernheze. Zij zijn immers het hart van de samenleving. We spreken steeds af dat clubs of verenigingen die in de problemen komen hulp krijgen. Staat ook nu weer in het bestuursakkoord. Voetbalclub HVCH kwam in acute nood en had hulp nodig. Dankzij het doortastende optreden van het gemeentebestuur werd HVCH direct geholpen. Chapeau voor ons college van B&W. De SP Bernheze steunt de hulp aan HVCH van harte.

Hulp aan clubs en verenigingen
De SP Bernheze heeft altijd voor onze sportclubs en verenigingen gekozen. Jaarlijks ontvangen alle verenigingen en sportclubs een subsidie per jeugdlid bijvoorbeeld. De SP heeft dit altijd te vuur en te zwaard verdedigd. Ook tijdens de kredietcrisis van 2008 tot 2016 bleef de subsidie in stand, dit ondanks het gekrakeel van menig collega politieke partij. Mocht een vereniging toch in nood komen, dan kan er aangeklopt worden bij de gemeente. Verenigingsleven en sport zijn onmisbare verbindingsmiddelen in de samenleving. HVCH kwam door de coronacrisis in acute financiële problemen.

Het college van burgemeester en wethouders zag in dat talmen, treuzelen of uitstellen geen optie was. Er was hulp nodig. En die hulp die bied je dan. Dat is daadkracht. Dat is oog voor onze clubs en verenigingen zoals het hoort. En goed besluit dat de continuïteit van HVCH waarborgt en voorkomt dat de leden een forse contributieverhoging voor de kiezen krijgen.

Zo kan HVCH met een gerust hart de vakantie in. En de SP ook. De komende acht weken volgen er geen publicaties van de SP.

De SP Bernheze wenst iedereen een hele fijne vakantie. Doe voorzichtig!

VVD Voor de gek gehouden

Mark van de Ven, raadslid VVD-Bernheze

Bouwen... Bouwen... Bouwen...
In januari van dit jaar schreef ik deze woorden boven mijn artikel in DeMooiBernhezeKrant. Initiatieven zijn er inmiddels voldoende, waaronder ook zeer goede, maar helaas allemaal aan de dure kant. Nu komt B&W dan toch aan met betaalbare huizen. Hulde, hoor ik u roepen. De woningen zijn nodig en zeker de betaalbaarheid is van groot belang.

Maar...
We verkopen u eerst snel een wat grotere kavel met enkele patiowoningen aan de achterzijde. Netjes volgens goedgekeurd bestemmingsplan. En dan gooien we zonder pardon, zonder enige vorm van overleg een appartementencomplex in uw achtertuin. Of u verwacht enkele vrijstaande huizen achter u te krijgen, maar het worden 30 rijtjeswoningen. Oké, niemand heeft meer rechten dan een ander, uitzicht is niet wettelijk vastgelegd en zo kan ik doorgaan. Maar daar gaat het hier niet om.

> ‘Zonder pardon een appartementencomplex in de achtertuin’

Als raadsleden staan wij voor u klaar, hebben wij een luisterend oor en keuren wij plannen goed of af. Maar als raadsleden vragen wij ons steeds vaker af wat wij in de gemeente Bernheze nog kunnen doen.
Ook wij worden gewoon voor de gek gehouden door B&W. Dit is geen politiek meer, dit zijn spelletjes, het draait om euro’s en macht, waar ik als raadslid steeds meer zorgen over heb. Er schijnt tegenwoordig geen informatie meer met raadsleden gedeeld te hoeven worden.

Normaliter sluit ik af met de zin: Reageren mag, graag zelfs! Maar verwacht u er in Bernheze nog iets mee op te schieten?

De VVD-Bernheze wenst u wel een fijne vakantie toe.
info@vvdbernheze.nl

Fietsknooppuntenkaart gratis af te halen bij Maashorst Ondernemers

MAASHORST – **De nieuwe fietsknooppuntenkaart 2019-2020 is een initiatief van stichting Maashorst Ondernemers in samenwerking met soortgelijke organisaties die zich bezighouden met toerisme en recreatie in de regio: Stichting Maasmeanders, TRV Bernheze, Maashorstboeren, Beekdal de AA, Platteland van Cuijk en ook aangesloten voor een financiële bijdrage is Waterschap Aa en Maas. Het Waterschap is de link tussen de functie van de dijken als mooie fietsroute én de functie van de dijken als waterkering, die voor de veiligheid van inwoners van Noordoost-Brabant zorgen.**

Een fietskaart van een groot gebied waar zo’n 300 ondernemers opstaan, informatie over de verschillende gebieden op de kaart en duidelijke knooppuntfietsroutes.
Leer het gebied kennen, de tientallen overnachtingsadressen, horecagelegenheden, kunst en cultuur, outdoor, et cetera.

Maashorst Ondernemers
De fietsknooppuntenkaarten zijn gratis verkrijgbaar bij leden van de vrijetijdsondernemers organisaties in Uden, Landerd, Oss en Bernheze.
De fietsknooppuntenkaart is gratis af te halen in Nistelrode bij ‘t Mediahuys aan Laar 28.
De openingstijden zijn van maandag tot en met donderdag van 8.30 tot 17.00 uur en op vrijdag van 8.30 tot 13.00 uur.

Let op!
Vanaf donderdag 30 juli t/m 16 augustus zijn ze gesloten. Je kunt dan de fietsknooppuntenkaart ophalen bij Eetcafé ‘t Pumpke, Raadhuisplein 9 in Nistelrode.

OOGcontact

wie is deze Bernhezenaar?

Stuur de oplossing voor a.s. maandag 12.00 uur naar info@demooibernhezekrant.nl onder vermelding van OOGCONTACT en maak kans op

5x 1/5 staatsloten

Ceelen Kantoorboekhandel - Heesch

't Dorp 65, 5384 MB Heesch
0412-451782

Oplossing vorige week:
Miranda Roefs uit Loosbroek

Winnaar:
Janneke van Erp kan de staatsloten ophalen bij Kantoorboekhandel Paperpoint

Werknemers van Bernheze Media worden uitgesloten van deelname.

Bernheze Media

SUDOKU

5	6	8			7			1
	3	2	8			4	7	
9				6		5		
				1	4	6	5	
			5		6			
	1	5	9	2				
		7		8				4
	9	6			2	1	3	
4			6			9	8	5

MOOIBERNHEZERTJES

AANGEBODEN

PEDICURE NISTELRODE
Pedicure Dorien Visser, nog 1 week, daarna gesloten in verband met vakantie. App: 06-44612521 of bel: 0412-612118 en spreek in. Nagellak/gellak alleen in combinatie met pedicurebehandeling. www.pedicurenistelrode.nl

FRIETKRAAM VOOR UW EVENT OF FEEST
Voor info/boekingen: 0413-292911 of 06-25416954. Mario en Christa Bok.

ZOMERCURSUS FRANS à 10 UUR OF NEDERLANDS à 5 UUR VOLGEN IN HEESCH-VINKEL?
www.ikspreekfrans.nl/nieuws of www.nederlandsopmaat.nl Evelyne van Uden 06-53 97 56 76.

TE HUUR

BEDRIJFSRUIMTE
Van 50, 100, 150, 170 en 255 m², voorzien van overhead en loopdeur. Meer informatie: neem gerust contact op met Sijme Smits 06-46111667 of kijk op opslagunit.eu.

KANTOORRUIMTE VAN 41m² BIJ PAKHUYS 35
De Morgenstond 35
Heeswijk-Dinther
Jan en Antonet van Gerwen
06-21666128
www.pakhuys35.nl
info@pakhuys35.nl

TE KOOP

NIEUWE DESSO TAPIJTTEGELS
In allerlei kleuren/soorten. Grote voorraad, scherpe meeneemprijs. Vanaf € 2,- per m². Duinweg 17, Schijndel, 06-23034594. Ma-wo-do-vrij-za open, di-, en za-middag op afspraak.

PRINTPAPIER

A4 printpapier 80 grams. Per pak 500 vel € 4,99. Hele jaar door 5 pakken € 19,99. 't Mediahuys, Laar 28,

GEVRAAGD

HULP IN DE HUISHOUDING
Voor 4 uur per week. Heeswijk-Dinther. Bel voor meer informatie: 06-22993202.

HUISHOUDELIJK HULP
voor 2 halve dagen per week. Heesch. Meer informatie: 0412-451815.

HUISHOUDELIJKE HULP
Voor huis in Heeswijk een huishoudelijke hulp gezocht voor 4 uur per week, op woensdag. Interesse? Bel 0413-294744.

BIDPRENTJES
H. Leeijen, John F. Kennedystraat 90 Heesch. 0412-451357. geha.leeijen@hetnet.nl. Ik haal ze graag bij u thuis op.

ANSICHTKAARTEN VAN HEESWIJK-DINTHER EN LOOSBROEK
Dick van de Leest 06-55325484.

LEGE TONERS

Lever ze in bij 't Mediahuys, Laar 28 in Nistelrode. Steun hiermee het goede doel Hulphond. Tijdens kantooruren geopend. Vrijdagmiddag gesloten.

KERKELIJKE BEELDEN, ROZENKRANSEN EN DEVOTIEPRENTJES ENZ.
Albert Dominicus, Vorstenbosch 0413-362343.

OUDE/KAPOTTE MOBIELTJES

Lever ze in bij 't Mediahuys, Laar 28 in Nistelrode. Tijdens kantooruren geopend. Vrijdagmiddag gesloten. Of Bunderstraat 1 in Heesch en steun hiermee het goede doel Stichting Opkikker.

WIL JE EEN ZOEKERTJE PLAATSEN?
Tot 20 woorden € 5,-. Elke 10 woorden extra € 2,50 meer. Geboorteadvertentie € 10,-.
info@demooibernhezekrant.nl of 0412-795170.

Gé-Dé KEUKENS

Kwaliteit keukens voor betaalbare prijzen

Ruim 30 jaar ervaring
• Flexibel en klantgericht - advies op maat
• Renovatie van bestaande keuken
• Bezoek op afspraak

De Oude Ros 10 Nistelrode - Bedrijventerrein 'Kleinwijk' - 0412-612231
06-25241269 - info@gedekeukens.nl - www.gedekeukens.nl

ZOEK DE 10 VERSCHILLEN

BESTE BEENTJE VOOR

Zie oplossing pagina 38

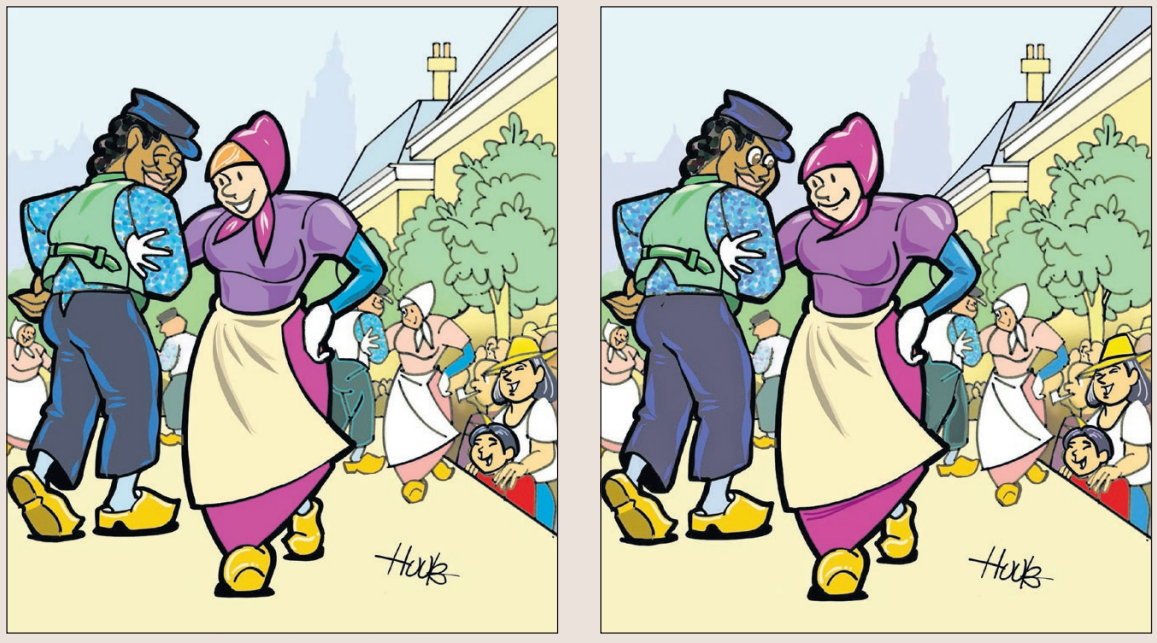

Nieuwe datums Maashorst Events in 2021

Body & Mind Maashorst met aandacht voor vitaliteit in lichaam en geest

MAASHORST – Wat was het jammer dat Walking Event De Maashorst en Maashorst Trailrun afgelast werden en dat ook zelfs Maashorst Op díe Fiets eind augustus niet door kan gaan. Maar… volgend jaar pakt Maashorst Events gewoon de draad weer op. Noteer de nieuwe datums in je agenda!

Alhoewel de evenementen van Maashorst Events dit jaar afgelast zijn, is de organisatie wel bezig met een gloednieuw evenement. Naast het bestaande wandel-, trailrun- en fietsevenement blijkt nog ruimte voor een evenement waarbij het 'stilstaan bij de body & mind' aandacht krijgt.

De organisatie heeft al aandacht gevraagd aan de Maashorst Ondernemers uit de branches die bezig zijn rondom aandacht voor lichaam en geest. Een brainstormsessie zal hiervoor snel volgen waarna concrete plannen uitgewerkt worden. Interesse om mee te denken? Mail naar Marielle van Kaathoven via mariellе@maashorst-events.nl. Zij gaat, samen met Thea van Leeuwen en Rian van Schijndel (bestuur Maashorst Ondernemers) dit evenement een gezicht geven.

Doe jij ook (weer) mee?

Op www.maashorst-events.nl vind je meer informatie. Houd ook de Facebookpagina van Maashorst Events en Instagram in de gaten voor de laatste updates.

VOORUIT PLANNEN

Intussen kunnen we de agenda er al bij pakken om de nieuwe datums te noteren voor de al gevestigde evenementen.

Zondag 28 maart 2021:
Walking Event De Maashorst, laatste zondag van maart.

Zondag 4 april 2021:
Maashorst Trailrun, eerste zondag van april (Eerste Paasdag).

Zondag 29 augustus 2021:
Maashorst Op *díe* Fiets, laatste zondag van augustus.

SPORTIEVE BELEVINGS-EVENEMENTEN

Stichting Maashorst Events organiseert sportieve belevingsevenementen, om iedereen bekend te maken met De Maashorst en te laten genieten van al het moois dat ons OERgebied en haar ondernemers ons te bieden hebben. De stichting is een initiatief van de stichting Maashorst Ondernemers.

Stallen, ateliers, recreatieverblijven of midden tussen de gewassen: we geven onze deelnemers met onze verrassende rustlocaties een bijzonder kijkje bij onze Maashorst ondernemers. We vinden het belangrijk om gezond bewegen en tegelijkertijd het natuurbewustzijn te stimuleren. Tegelijkertijd zetten we de Maashorst op de kaart.

Appeltaart met potlood

Internationale tekenkunst in Bernheze

NISTELRODE - Een halfjaar geleden kwam Ingrid Vermeeren in aanraking met wat inmiddels is uitgegroeid tot een passie: Urban Sketching. Maar wat is dat dan precies, en wat maakt het zo bijzonder? DeMooiBernhezeKrant stuurde er een redacteur op af - gewapend met fotograaf - om eens een kijkje te nemen. Want dat is volgens Ingrid waar het bij Urban Sketching om draait: “Ervaren, beleven, kijken en weergeven.”

Tekst: **Monique van Strien**
Foto: **Marcel van der Steen**

Letterlijk en figuurlijk werd dat een kijkje in de keuken. Bij binnenkomst in de monumentale Brabantse langgevelboerderij, is een heerlijke huisgebakken appeltaart al snel bij de koffie aangeboden, en voor ze het weet kletst het gezelschap een eind weg. De boerderijhond komt er gezellig bij zitten, achter Ingrid op de keukenstoel. Veel Brabantser wordt het niet…

Ingrid maakt een ‘Urban Sketch’ van haar eigen huis

Maar ‘Urban Sketching’, dat klinkt zo Brabants niet. Al snel blijkt dat het een grenzeloze tekenhobby is die in alle windstreken ter wereld wordt beoefend, óók hier. Er bestaat een levendige internationale gemeenschap van liefhebbers. Ingrid: “Via een Facebookgroep wordt er afgesproken om op locatie samen te komen. We tekenen dan ter plekke wat we zien. En precies dát is Urban Sketching. Je mag je tekening best thuis afmaken, maar de schets gebeurt op locatie.”

Of dat niet een beetje valsspelen is. “Nee”, verzekert Ingrid, “Je verzint er niets bij. Je leert écht kijken en daardoor ontdek je bijzonderheden in alledaagse dingen.” Terwijl ze door haar schetsboekje bladert, erkent ze: “Maar soms speel ik wel eens een beetje vals, hoor. Dan maak ik een foto en schets die later na.”

Wat Urban Sketching zo bijzonder maakt? Ingrid weet het wel: “Als je met tien man hetzelfde doet, krijg je tien verschillende resultaten. Iedereen beleeft zijn omgeving anders. Bovendien heeft iedereen zijn eigen stijl. Het is inspirerend om de verschillen te zien. En ik experimenteer graag, dus probeer steeds weer wat anders.”

Er komen prachtige tekeningen voorbij, maar het overgrote deel van Ingrid’s collectie ziet zelden het daglicht. Jammer? “Mensen vragen weleens waarom ik er ‘niks mee doe’. Natuurlijk is waardering leuk, maar dat is niet het doel. Het gaat om het proces en dat is vooral voor jezelf. Je komt op prachtige plekjes, en ’s avonds geniet ik ervan om in de hoek van de bank met mijn tekenspulletjes te kunnen prullen. Het is pure ontspanning en je bent dan echt in het moment.” Het figuurlijke kijkje in de keuken vindt, na een laatste slok koffie, buiten plaats: Haar Donzelse huis is namelijk het huidige project. Ingrid neemt haar positie in. Zo ook de fotograaf. Gecombineerd met de ‘sketch-noting’ techniek legt ze het in 1853 gebouwde gemeentelijk monument vast voor de eeuwigheid. En de fotograaf doet hetzelfde, van haar, en haar prachtige hobby.

> “Je leert écht kijken. Zo ontdek je bijzonderheden in alledaagse dingen

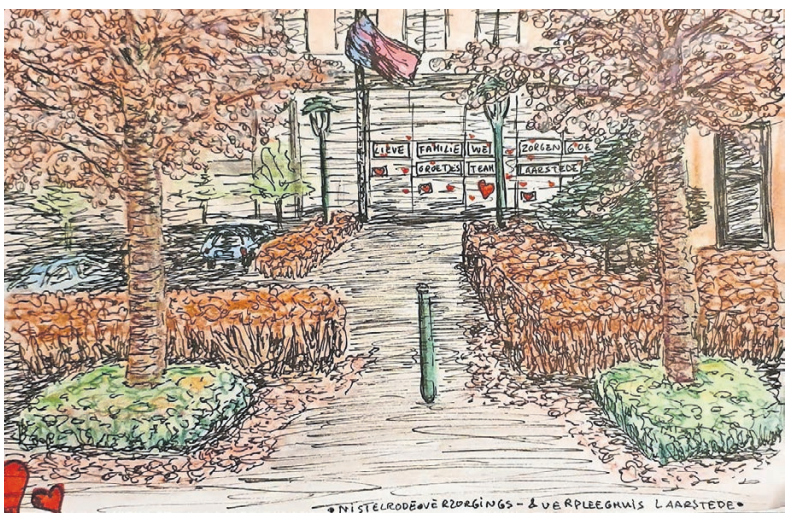

Kei Anders Kamp met Jong Nederland HDL

HEESWIJK-DINTHER/LOOSBROEK - **Al 56 jaar gaat Jong Nederland HDL trouw op kamp in de eerste week van de zomervakantie. Als je het aan leden en leiding vraagt, is dit onlosmakelijk met de vereniging verbonden.**

Maar hoe gaat dat in coronatijden? KAK! Inderdaad! Kei-Anders-Kamp. In rap tempo hebben de vrijwilligers van Jong Nederland een afwisselend programma bedacht in het teken van sport en spel, creativiteit en buitenleven in eigen dorp. Kinderen tussen de 4 en 17 jaar hebben vorige week een flink programma achter de rug. Zo zijn ze onder andere wezen lasergamen bij Bedaf, hebben ze een keigave schuimparty gehad met de brandweer en een avontuurlijke kanotocht gemaakt over de Aa. Naast al deze activiteiten met de hele vereniging, heeft ook elke groep een eigen avonturendag gehad. Hierin was een aantal grotere activiteiten gepland zoals motorcrossen, een bezoek aan het trampolinepark, zwemmen bij Hemelrijk, een buitenbioscoop en outdoor cooking. Kamp zou ook kamp niet zijn zonder het slapen in een tent, ook dit stond bij elke groep tijdens de avonturendag op het programma. Op vrijdag is deze 'KAK-week' feestelijk afgesloten met een disco en een bonte middag.

'Kamp zou kamp niet zijn zonder slapen in een tent'

Jong Nederland HDL wenst iedereen een fijne en gezonde vakantie en gaat zich de komende maanden bezighouden met het organiseren van andere leuke evenementen in en rondom het dorp. Vanaf eind augustus begint Jong Nederland HDL met een nieuw seizoen met daarin wekelijkse groepen, de jeugdzeskamp, Ardennen-weekend en hopelijk weer kamp zoals iedereen gewend is.

Voor meer info check onze socials @jongnederland.hdl.

ACTIE

< 25 jaar? laat je legitimatie zien!
< 18 jaar verkopen wij geen alcohol
NIX18 ! MAX. 4 PER KLANT

Grolsch pils
krat 16/24 flesjes à 450/300 ml
~~16.99~~ ~~17.29~~ **8.99**

Karvan Cévitam limonadesiroop of GO
2 flessen à 750 ml of knijpflesjes à 48 ml
combineren mogelijk
2 STUKS
~~5.98~~ ~~6.18~~ **3.99**

Arla skyr
2 bekers à 450 gram
combineren mogelijk
1+1 GRATIS*
~~2.78~~ – ~~3.38~~
1.39 – 1.69

GECERTIFICEERD DUURZAME VISSERIJ MSC www.msc.org/nl

Hollandse Nieuwe
pak 2 stuks
~~2.39~~ **1.99**

Prijs- en assortimentswijzigingen, zetfouten en uitverkochte artikelen voorbehouden. Alle aanbiedingen zijn uitsluitend bestemd voor thuisgebruik, dus niet voor handelsdoeleinden. Maximaal 6 actieartikelen per klant. Aanbiedingen geldig van maandag 20 t/m zondag 26 juli 2020. Week 30. *per product kan de prijs verschillen, de korting wordt aan de kassa verrekend.

Heeswijk-Dinther
Plein 1969 11
ma-za 8.00-21.00 uur
Wij zijn zondag vanaf 10.00 open

coop
Samen maak je 't verschil

‘Ik ben gewoon De Willem!’

Tekst en foto: **Wendy van Lijssel**

HEESWIJK-DINTHER – **Lange haren, een klein rond brilletje, een uiteraard zwarte zonnebril nonchalant op zijn hoofd en dito gekleurde stoere kleding. Zie daar De Willem uit Heeswijk-Dinther. Vanaf het moment dat hij als 17-jarige op een motor stapte werd zijn lot bezegeld. Zomer en winter; Willem rijdt altijd en hoewel hij over een paar weken 71 jaar oud wordt, zet hij in op minimaal tien jaar erbij. “En als ik kan, rijd ik langer”, stelt hij resoluut.**

“Ik ben gewoon De Willem.” Aan het woord Willem Schmeink, waarmee voor degene die hem kennen of denken te kennen gelijk een misvatting de wereld uit is. In de volksmond wordt hij namelijk ook wel de Schmink genoemd waarbij gedacht wordt dat het zijn achternaam is. “Dat komt door mijn vader. Die speelde toneel en schminkte ook mensen. Zijn achternaam werd verbasterd naar Schmink”, doet Willem losjes uit de doeken. Zelf maakte hij er uiteindelijk korte metten mee door zichzelf De Willem te noemen. Het prijkt bij zijn voordeur en staat geborduurd op het stoere motorjasje dat hij draagt.

Willem is niet alleen in Heeswijk-Dinther, maar ook in de regio een bekend figuur. Vanwege zijn karakteristieke uiterlijk, zijn mondharmonica die hij vaak bij zich heeft en op speelt als dat zo net te pas komt én zijn motor. Motoren is eigenlijk een beter woord want: “Doorgaans heb ik er meerdere”, vertelt hij. Zo niet ten tijde van het gesprek.
Er staat een Harley te pronken en Willem heeft er net eentje verkocht ‘met een 1600 blok’ en is op zoek naar een volgende.

Willem maakte al heel wat mee in zijn leven en eenmaal op dreef wordt met groot enthousiasme het ene na het andere verhaal opgelepeld. Daarbij staan in bijna alle ‘stories of his life’ zijn motor en de reizen die hij er over de hele wereld mee maakte centraal.

Het begon echter op 16-jarige leeftijd met een brommertje die hij als 17-jarige inruilde voor een motor, waarmee hij om te beginnen met een oefenvergunning de omgeving afstruinde. Daarmee werd dus zijn lot bezegeld, want Willem proefde een stukje vrijheid wat hij nooit meer afgaf. “Ik ben klein begonnen met een 125 cc waarna het vervolgens een 550-, 750-, 1100- , 1200- en uiteindelijk een 1500 Goldwing werd. Dat merk heb ik het langst gereden. Na mijn vijftigste jaar kwam mijn eerste Harley Davidson. Ik rijd vlot 40.000 tot 50.000 kilometer per jaar. Niet alleen in de zomer, maar ook in de winter. Dan sta ik ’s avonds, indien dat nodig is, het wegenzout nog van mijn motor af te spoelen.”

De langste rit die hij maakte was een dertiendaagse trip naar Italië, waarna er bij thuiskomst 9.000 kilometer op zijn teller bijstond. Hij heeft overigens door (bijna) heel Europa gereden. Ook de legendarische Amerikaanse Route 66 kan hij afvinken. Het is bij lange na niet alles. “Ik heb tien jaar meegereden met een nachtrit van 600 tot 700 kilometer. Verder ben ik 31 keer naar het Sint Niklaas Motortreffen geweest. Daarbij word je gevraagd om speelgoed mee te brengen voor kinderen van ouders die het financieel niet zo breed hebben. Verleden jaar werd het voor het laatst gehouden. Keigezellig met goede muziek, een biertje en een vette hap”, vertelt hij opgewekt.

‘Ik ga met vrienden een week weg. Die zijn allemaal getrouwd en kunnen dan mooi hun vrouw een week ontvluchten’

“ Ruwe bolster blanke pit

Ook het mannenweekend is er een dat hij niet overslaat. “Dan ga ik met vrienden een week weg. Die zijn allemaal getrouwd en kunnen dan mooi hun vrouw een week ontvluchten”, lacht hij om toe te voegen: “Ook dan rijden we met gemak 4.000 tot 5.000 kilometer per week.” Met een clubje motorvrienden wordt sinds een paar jaar een motorclubje gevormd. Een klein, select gezelschap dat regelmatig bij elkaar komt om onder het genot van een pilsje over hun motoren te praten en soms samen een rit maakt.

Willem en zijn motor. Hij kan er uren enthousiast over vertellen. Hij is er eentje van het kaliber ‘ruwe bolster, blanke pit’ die over enkele weken 71 jaar oud wordt. Leeftijd is in deze echter ‘just a number.’ “Ik heb al een mooi leven gehad. Als ik het over moet doen, doe ik het precies zo. Ik teken nog voor minimaal tien jaar motorrijden erbij en als ik er dan nog toe in staat ben, langer.”

Grenzeloos BERNHEZE

Vakantie met het vliegtuig?
Jazeker, het kan weer!

Annemarie en Nancy

IBIZA/HEESWIJK-DINTHER - **Annemarie van Erp en Nancy van Rooij van The Travel Club gingen het testen. Op uitnodiging van Transavia vlogen ze naar Ibiza. Met maar liefst 21 vluchten per week (zes vanaf Amsterdam, zeven vanaf Rotterdam en acht vanaf Eindhoven) vliegt Transavia naar Ibiza. Genoeg mogelijkheden voor een korte trip of gewoon voor één of twee weken. Een geweldig eiland, bekend als partyeiland maar het heeft zoveel meer te bieden.**

Want laten we eerlijk zijn. Op dit moment zijn er geen grote feesten in de clubs maar wel kun je heerlijk eten in de vele restaurants en beach clubs. Idyllische baaien met azuurblauw water, heerlijke stranden waar je kunt relaxen en leuke plaatsen zoals Santa Eulalia en Sant Antoni. Maar ook de oude stad Ibiza is de moeite waard om heerlijk rond te struinen.

Het is zeker niet uitgestorven en er is nog genoeg te doen

Op dit moment is Ibiza weer in de opstartfase en kun je het vergelijken met het voorseizoen. Iedere dag openen er meer restaurants, bars en winkels. Annemarie en Nancy denken dat op dit moment ongeveer 60 procent geopend is. Het is zeker niet uitgestorven en er is nog genoeg te doen. En geloof ons: de Ibiza Vibe is er nog steeds!

Wat is er anders dan nu?
Het begint al met het vliegen. Mondkapjes, minder service qua maaltijden aan boord, gefaseerd in- en uitstappen en te allen tijde proberen afstand te bewaren. Zelf hebben wij dit niet als heel vervelend ervaren. Ook ter plaatse gelden er, net als in Nederland, de diverse regels zoals afstand houden en handen wassen. Wel is het op Ibiza verplicht een mondkapje te dragen in alle openbare ruimtes en ook buiten op straat. Niet bij de zwembaden, niet op de stranden en niet op de terrassen en in de restaurants.

Is dit prettig? Nee zeker niet, maar het went heel snel. En omdat iedereen het doet voelt het al heel snel normaal en eigenlijk wel veilig. Wij hebben dit er graag voor over gehad om weer heerlijk te kunnen genieten van een paar dagen vakantie. Voor ons is het geen reden om niet te gaan, want een vakantie in Ibiza is zeker mogelijk.

LUCHTPOST
UIT AUSTRALIË

Nog lang geen zomer

Waar iedereen in Nistelrode geniet van de zomer(vakantie) is het hier in Melbourne (Australië) winter! De koudste maand moet nog komen: augustus. Maar ja, wat is koud als je in Nederland geboren bent? Het valt dus allemaal wel mee, maar toch is het koud.

Onze derde winter in Melbourne. Wij (Daniel, Ilse, Len (6) en Luus (4)) wonen nu twee jaar op zo'n tien kilometer van hartje Melbourne. Dit is toch wel een ander 'dorpje' om te wonen dan 'Nisseroi City'. Het idee is om hier nog een jaar te blijven in verband met werk en daarna terug te gaan naar Nederland.

Wat niet anders is aan het leven in Australië ten opzichte van het leven in Nederland, is het toeleven naar vakanties! Vanuit Nederland gingen we graag Europa in of naar een verre bestemming: Amerika, Rusland, China, Maleisië en heel lang geleden backpacken in Australië en Nieuw Zeeland…

Nu willen we ook iedere vakantie of lang weekend gebruiken om Australië te (her)ontdekken. Nieuwe dingen zien en dingen opnieuw gaan zien, maar dan nu met de kinderen of zelfs met andere familieleden die ons bezoeken. Super vet!

Enkele hoogtepunten van onze vakanties in het kort:
- Tasmanië: wat een geweldige natuur met een klimaat van tropisch naar landelijk. Van een geweldige kustlijn naar uren rijden door de donkere bergen. Onze eerste ontmoeting met het typisch Australische dier de wombat! Een bijzonder buideldier die een beetje als een grasmaaier rondstapt en bekend staat om zijn vierkante drollen. En de Tasmaanse duivel (in een natuurreservaat) zien chillen, voor hij na een aantal maanden weer de vrije wereld in zal gaan, én weten dat hij zijn prooi met bot en al opeet… Super sterke kaken en vlijmscherpe tanden!
- The Grampians: een prachtig berggebied in Victoria op zo'n vier uur rijden van Melbourne waar wij al twee jaar op rij een lang weekend gekampeerd hebben op een camping die gerund wordt door een dame uit Oss. Mooie wandelingen over rotsen, tussen kliffen door en met machtig mooi uitzicht. En 's avonds genieten van een kampvuur met uitzicht op de grazende kangoeroes en emoes met in de bomen de kookaburras en kaketoes. Meer Australisch gaat het niet worden.
- Campertrip van Brisbane naar Sydney (december 2019 – januari 2020): langs hoogtepunten van ons backpackavontuur van twaalf jaar geleden, maar dit keer maakten we de reis met de kids én met opa Jos en oma Justina. Hoe gaaf en bijzonder!
- Kamperen tussen de kangoeroes en kaketoes én aan de kust: bijna overal zitten ze wel. Kangoeroes die overal voorbij hoppen. Je ziet aan hoe 'bemest' het veld is of het een gewilde plek is voor kangoeroes. Enne kaketoes, pfoe! Gruwel-ervaring: Zomer, 43 graden, slapen in een tentje. Je slaapt pas rond 3.00 uur omdat het zo ontzettend heet (35+ graden) is en dan begint familie Kaketoe om 5.30 uur aan hun ochtendritueel: schreeuwgeluiden van de vogels… Dat was wel een hele luide goedemorgen! Maar hee, wel mooi in Australië én een onvergetelijke ervaring.
- Melbourne: genieten van een dagje stad, wandelen langs de Yarra River of zelfs net buiten de stad langs de zee met uitzicht op CBD.

'Dit is toch wel anders dan 'Nisseroi City'

Helaas door de coronaperikelen zitten we voor de tweede keer in lock down en mogen we ons postcodegebied niet uit. We mogen nog naar buiten, zijn gezond en vermaken ons wel met zijn vieren. We fantaseren over de reizen die we hopelijk later dit jaar en in 2021 mogen gaan maken: West Australia, Northern Territory, misschien nog Uluru.. Als je meer tijd hebt om er over na te denken wordt de wensenlijst alleen maar langer hè..

Stay safe en geniet van alledag!

Daniel, Ilse, Len en Luus Cuijpers
cuijpersdownunder.wordpress.com

Familie Cuijpers op het prachtige strand bij Lennox Head, net onder Byron Bay, Oostkust Australië

Russell Falls in Mount Field National Park Tasmania, met ruim 40 meter hoog een van de hoogste watervallen van Australië.

Tips voor op reis met kinderen

Zo hou je het leuk in de auto

Gezonde snoepketting in een handomdraai
De nostalgische snoepketting, wie kent 'm niet? Ideaal voor op reis en bovendien hartstikke leuk voor de meereizende schoolpiepers. Maar ja, al dat suiker maakt het kroost zo hyper als een flinke stuiterbal. De oplossing? Een snoepketting van gedroogde appeltjes, ontbijtgranen of pretzels. In principe zijn alle snacks waar een gat in zit geschikt.

Moet je die snoetjes op de achterbank zien

Maak een verrassingszak
Tover tijdens de trip een verrassingszak tevoorschijn. Moet je die snoetjes op de achterbank zien! Wat stop je zoal in je zelfgemaakte surprisebuidel (met trekkoord)? Een klein kleurboekje, grote kralen met een rijgkoord, een simpel legpuzzeltje, een buisje bellenblaas, een vergrootglas. Bij winkels als Action of Zeeman ben je voor een paar euro klaar.

Geef de kids een stempelboekje (en beloon ze!)
Stempelboekjes werken prima bij schaatsers, wandelaars en fietsers, dus lijkt de hitfactor bij kinderen bijna gegarandeerd. Maak een speciale reiseditie en stempel onderweg attracties en activiteiten af. Zien ze de Eiffeltoren? Bám… stempel.

Hangen ze rond in de leukste speeltuin langs de Franse Route du Soleil (Aire de Jugy, net voor Lyon)? Stempeltje! Geef een cadeautje als het boekje vol is.

LUCHTPOST
JANNE UIT FRANKRIJK

Janne uit Frankrijk

Janne Geurts, geboren in Nistelrode, dochter van Henk en Willemien Geurts, woont in Frankrijk en schrijft regelmatig over haar leven.

'Ondertussen hebben we wel het mooiste uitzicht van het dal, én een pizzaoven'

Een flink verbouwingsproject
Het huis dat we hebben gekocht is een flink verbouwingsproject. We kochten het een jaar geleden en dachten toen nog lekker naïef dat het over een jaar wel klaar zou zijn. Inmiddels zijn we een jaar verder en weten we zeker dat het minstens nog een boel langer zal duren. Zelf een huis verbouwen uit 1700 betekent heel veel onverwachte dingen tegenkomen. Geen enkele muur is recht, geen enkele vloer is recht en geen enkele hoek is 90 graden. Dat maakt dingen die normaal gemakkelijk zouden kunnen zijn, plots een stuk minder gemakkelijk. Toen we het tapijt uit de slaapkamer weghaalden ontdekten we dat er gaten van drieënhalve centimeter over de hele vloer zaten die we er vervolgens met een betonschaaf uit moesten schuren, omdat we niet meer gewicht op het houten plafond wilden storten. En toen we iemand lieten komen om voor de cv, die we wilden veranderen van stookolie naar palletkachel, kregen we het simpele antwoord: "Het kan niet". We ontdekten dat de schoorsteen 40 centimeter boven het dak van de buren uit moest steken, dat weer drie meter boven ons dak uitsteekt. En volgens de schoorsteenman is een losse schoorsteen van drieeneenhalve meter te onstabiel. Dus dan weer naar de volgende oplossing…

Zo gaat het constant en al het bedenken en uitvinden van de verschillende mogelijkheden kost tijd, maar is tegelijkertijd ook interessant. Gelukkig hadden we vorig jaar het installeren van een open haard geprioriseerd en ondanks dat (voordat je de vergunningen binnen hebt, in augustus ligt alles stil en voordat alles geregeld is) was het eind november toen deze eindelijk geïnstalleerd werd. En dat betekende dat wij in november twee weken met onze donsjas aan in huis leefden met elektrische kachels, omdat het toen echt al koud was zonder verwarming. Wat waren we blij toen we weer gewoon behaaglijk konden wonen! Gelukkig wordt het nu wel steeds meer naar onze zin.

Inmiddels hebben we twee slaapkamers klaar, de woonkamervloer is opnieuw geschuurd, de houtkachel is geïnstalleerd en we hebben vergunningen binnen om een nieuw raam en Velux te plaatsen. En ondertussen hebben we wel het mooiste uitzicht van het dal, én een pizzaoven. Niks te klagen dus. Net voor de lockdown in Frankrijk hadden we toevallig veel bouwmaterialen gekocht, wat goed uitkwam, want alle winkels waren hier twee maanden dicht. En toen de bouwmaterialen op waren konden we altijd nog dingen slopen. Het opbouwen kost helaas meer tijd dan het afbreken, dus deze zomer komt de badkamer aan de beurt. Het blijft immers 'work in progress', dus wordt vervolgd…

BERNHEZE BOUWT

van den berg en zn.
tegelwerken & tegelhandel

Al sinds 1973 het vertrouwde adres voor het vakkundig plaatsen en leveren van tegels en natuursteen!

Breng eens een bezoek aan onze showroom

www.tegelzetbedrijfvdberg.nl

Dr. Boutkanstraat 9 • Heeswijk-Dinther
tel. 0413-291249

VERHOEVEN MONTAGE
SYSTEEMWANDEN
PLAFONDS
KEUKENBOUW
INTERIEURWERKEN

PPS PLAFONDSYSTEMEN
PLAFONDS VAN TOPKWALITEIT

Runstraat 5 - 5384 VH Heesch
0412-456502
info@verhoeven-montage.nl
www.verhoeven-montage.nl

INSTALLATIEBEDRIJF
v. Grinsven
Centrale verwarming - Gas - Water - Sanitaire installaties

- Aanleg en onderhoud centrale verwarming
- Vervangen cv-toestellen
- Loodgieterswerk, dakbedekking

Vinkelsestraat 22 - 5384 SG Heesch - 0412-452072
info@grinsveninstallatie.nl - www.grinsveninstallatie.nl

AD DONKERS
machinaal timmerbedrijf b.v.

• Kozijnen Deuren Ramen

Hondstraat 3 - 5476 KT Vorstenbosch - 0413-343533
info@addonkers.nl - www.addonkers.nl

ISO 9001
FSC

DUURZAAMHEID TIP

Vakantie

Ga zuinig om met water
Ga op reis zuinig om met water. Dat doe je door bijvoorbeeld niet onnodig water in hotelkamers te verspillen door de kraan te laten lopen tijdens het tandenpoetsen. Gebruik handdoeken ook vaker dan één keer. Simpele dingen die je eigenlijk thuis ook zou moeten doen, maar waar je op reis zeker ook aan kunt denken.

Neem je eigen waterfles mee
Neem je eigen waterfles mee als je op reis bent. Daarmee voorkom je dat je zelf plastic flesjes moet kopen en zo onnodig plastic verbruikt. Waar je ook ter wereld bent, er is altijd wel ergens schoon drinkwater te tappen. De waterflessen van Dopper en Mizu zijn perfect voor mee op reis en stimuleren duurzaam reizen.

RW GROEP BV
- BETONBOREN EN ZAGEN
- RENOVATIE SLOOPWERK

Ontzorgen:
Uw waardering, onze motivatie

Heideweg 4
5472 LC Loosbroek
T +31 (0)413 291747
E info@rw-groep.nl

WWW.RW-GROEP.NL

Woonstichting JOOST zoekt duurzaamheids-coaches

BERNHEZE - **Duurzaamheid staat dagelijks op de agenda van JOOST. De komende jaren gaat deze stichting nog meer woningen energiezuiniger maken, zo'n 500 woningen per jaar. Goed voor het milieu, maar vooral ook voor de portemonnee en het wooncomfort van de huurders. Maar ook voorlichting geven over 'duurzaam leven' hoort er wat JOOST betreft bij. Linda Tuijt, adviseur duurzaamheid bij JOOST, vertelt.**

"Woningen energiezuiniger maken begint wat ons betreft bij isoleren en ventileren van de woning. Is dit in orde, dan plaatsen we bijvoorbeeld ook zonnepanelen. Maar we doen meer. We gaan voor meer groen in de tuin en kiezen bij nieuwbouw en groot onderhoud steeds meer voor duurzame materialen. En we willen bewoners wegwijs maken in hoe zij eenvoudig en zonder grote investering kunnen besparen en het verschil kunnen maken. Energie besparen begint immers bij de keuzes die je zelf maakt. Daarom zijn wij op zoek naar duurzaamheidscoaches; vrijwilligers die het leuk vinden om huurders van JOOST te laten zien hoe zij met kleine aanpassingen in en om het huis veel winst kunnen behalen."

> 'Met kleine aanpassingen in en om huis kun je veel winst behalen'

Linda Tuijt, adviseur duurzaamheid

Ben of ken jij iemand met passie voor duurzaamheid en energiebesparing? En lijkt het je leuk om de huurders van JOOST wegwijs te maken? Meer informatie of aanmelden kan via wonenbijJOOST.nl/ikmaakhetverschil of mail naar ikmaakhetverschil@wonenbijJOOST.nl.

Wil je een coach bij je thuis langs laten komen? Nog even geduld, als we zover zijn zullen we dit communiceren.

oog voor schilderwerk
Schildersbedrijf Theo Wijnen
Catharinahoeve 23 - Heesch - 06-53740305

Raaijmakers
RIOOLTECHNIEK
Ontstoppingen
Stank opsporing
Camera inspectie
Vernieuwingen
RAAIJMAKERSRIOOL.NL 06 142 839 85

MEER INFO
info@beeten.nl
www.beeten.nl
NIEUWBOUW
VERBOUW
VRAAG VRIJBLIJVEND EEN PRIJSOPGAVE AAN
AANNEMERSBEDRIJF Van de BEETEN
Bedrijvenweg 16,
5388 PN Nistelrode
T. 0412 612594

Mooi& DUURZAAM BOUWEN

Waarom lokale energie vanaf nu steeds meer de norm wordt

BERHEZE – **De coronacrisis heeft onze generatie in een ongekende situatie gebracht. Maar het is ook juist deze situatie die ons anders gaat leren denken, ook over onze energievoorziening. De coronacrisis heeft onze afhankelijkheid blootgelegd en laat zien dat als we een gezamenlijk doel hebben, we sneller kunnen schakelen.**

Niet meer afhankelijk van de energiereuzen

Als de coronacrisis ons één ding heeft geleerd, is het dat we niet langer afhankelijk willen zijn van anderen. Wanneer productie in het buitenland stil komt te liggen of het politieke klimaat verandert, heeft dat een grote impact op de hele samenleving. Daarom willen burgers zelf kunnen beslissen over hun energievoorziening. Klanten van BECO | om bepalen het zelf: Hoe er wordt opgewekt, waar er wordt opgewekt en wat er wordt gedaan met de opbrengsten.

De urgentie neemt toe

Dit jaar leert ons dat onze leefwereld zomaar ineens op zijn kop kan staan. Het tastbaar maken van klimaatverandering is een lastige opgave. Mensen voelen het niet en daarom wordt er ook nog niet naar gehandeld. Het is opmerkelijk dat we ons nu wel zorgen maken om onze oudere of zieke dierbaren en daar naar handelen, maar ons niet genoeg zorgen maken over de wereld waarin onze kinderen en kleinkinderen gaan opgroeien. Door de crisis gaat dit verschuiven, want we hebben de effecten op ons milieu nu zelf ervaren. Coöperatieve energie maakt het gemakkelijker om naar die nieuwe urgentie te handelen. Omdat de winst ten goede komt aan nieuwe, duurzame projecten en het verlagen van de energietarieven, komt er steeds meer duurzame energie beschikbaar voor een lagere prijs. Coöperatieve energie neemt alle drempels weg, waardoor iedereen eenvoudig kan meedoen.

> Winst ten goede aan nieuwe, duurzame projecten en verlagen van tarieven

Meer info of aanmelden op www.onsbeco.nl

BECO | om
SAMEN VOOR DUURZAME ENERGIE

VOOR PARTICULIEREN EN BEDRIJVEN
G.Hermes Machinale Houtbewerking
- Kozijnen
- Ramen
- ✔ Deuren
- Schuifpuien
- Vouwwanden

Noorderbaan 8 - Nistelrode - T. 0412-613646 - www.hermeskozijnen.nl

PIETBOON by DOUGLAS & JONES

VAN SCHIJNDEL
Tegels en sanitair ▸ www.vanschijndeltegels.nl
Vluchtoord 37A, 5406 XP Uden
Industrieterrein Vluchtoord
T 0413 - 27 01 10
E info@vanschijndeltegels.nl
▸ www.vanschijndeltegels.nl

vtwonen
huiscollectie BY DOUGLAS & JONES
Regelmatig te zien bij RTL 4

Nieuwe Erven 21 • Heesch • 06-53208815

Kies voor duurzame energie
www.vanbakeleco.nl
Eco Ned
SYSTEEMINTEGRATIE | ZON | WIND | WATER
VAN BAKEL ECO
Heesch 0412 45 43 94 Roosendaal 0165 52 09 60 www.vanbakeleco.nl
Installatiepartner van Beco
Geen btw voor particulieren

HANS VAN DER VELDEN AANNEMERSBEDRIJF
NIEUWBOUW - VERBOUW - ONDERHOUD
www.hansvandervelden aannemersbedrijf.nl

VAN ZOGGEL bouwbedrijf
Kerkstraat 26a - Vorstenbosch
06-53899928
info@vanzoggelbouwbedrijf.nl
www.vanzoggelbouwbedrijf.nl

SINDS 1986
VAN DER SANGEN GARAGEDEUREN B.V.
Kruishoekstraat 19 Heesch T 0412 633 069 www.vandersangengaragedeuren.nl

BERNHEZE BOUWT

Bij Wetering, een familiebedrijf aan de Ceres

HEESCH - Sinds Wetering zich in 1995 vestigde aan de Cereslaan is er al veel gebeurd op en aan het kantoorpand en de bedrijfshal. In 2010 is het kantoorpand uitgebreid en in 2018 is de bedrijfshal voorzien van nieuwe isolerende beplating en dakbedekking. Wetering barst anno 2020 opnieuw uit zijn bakstenen; de kantoren zijn overvol en er is een tekort aan overlegruimte. Daarom, en met oog op de toekomst, is er ingezet op een grootschalige verbouwing waarbij gekozen is voor een circulaire oplossing, namelijk zoveel mogelijk gebruik maken van de bestaande bouw.

Impressie van het eindresultaat waarvan de ingebruikname in november gepland is

Het kantoorpand werd nagenoeg helemaal gestript waarbij alleen de vloeren, een aantal muren en de kern intact bleven en ook alle andere elementen werden grondig aangepakt. Zo wordt het gebouw ingericht met de allernieuwste IT-technologieën, open kantoorruimtes, flexplekken en diverse overlegruimtes en staan ergonomische zaken als licht, ruimte en geluidsniveaus centraal.

Uitbreiding

Aan de rechterzijde wordt het kantoorpand uitgebreid door middel van een kantoorvleugel over twee verdiepingen, om ook daar representatieve open kantoor- en overlegruimtes te creëren. Daarnaast is er ruimte voor een keramisch lab, om in-house receptuur- en kwaliteitsanalyses op de grondstoffen uit te voeren.

Op het dak komen zonnepanelen zodat Wetering haar eigen groene energie kan opwekken, ruim voldoende om het kantoorpand en bedrijfshal te voorzien van stroom.

> **“We hebben maar liefst 93% lokale ondernemers op deze bouw**

Maaike van de Wetering: “We werken graag samen met lokale ondernemingen. Dichterbij kan haast niet; veel samenwerkingspartners zitten op loopafstand van ons verwijderd! Je staat samen binnen no time bij elkaar op kantoor om het een en ander af te stemmen. Die korte lijnen werken erg prettig.
Dit ervaren wij met de verbouwing en het typeert ook onze manier van werken. In overleg met onze hoofdaannemer, Bouwbedrijf Gebroeders van Herpen, was het doel om 80 procent van de partijen waarmee we werken binnen Heesch te houden. We zijn erin geslaagd om zelfs 93 procent te behalen.”

Wetering is met deze verbouwing, die naar verwachting medio oktober wordt afgerond, klaar voor de derde generatie.

Volgende keer een weergave van het eindresultaat en de vele Heesche bedrijven vertellen over de bijdrage die zij geleverd hebben aan deze mooie uitbreiding bij het familiebedrijf Wetering.

WETERING
A.L. v.d. Wetering BV
Cereslaan-West 11, Heesch
0412-451367
www.wetering.nl

GEBROEDERS VAN HERPEN BV bouwbedrijf
Gebroeders van Herpen
Bosschebaan 84, Heesch
0412-451208
www.herpenbouw.nl

MOSTAKO STAALBOUW B.V.
Mostako Staalbouw B.V
Cereslaan 13, Heesch
0412-459400
www.mostako.nl

DAKSERVICE REIJNDERS
Dakservice Reijnders
Kamperfoeliestraat 2, Oss
06-34377568
www.dakservicereijnders.nl

VERHOEVEN MONTAGE BV
PPS PLAFONDSYSTEMEN
Verhoeven Montage
Runstraat 5, Heesch
0412-456502
www.verhoeven-montage.nl

laan

Langenhuizen GLASSERVICE BV HEESCH CUIJK

Langenhuizen Glasservice
Voorste Groes 3
0412-452 444
www.langenhuizen.nl

Akker zonwering
rolluiken & buitenleven

Van den Akker Zonwering
Zoggelsestraat 21a, Heesch
0412-453113
www.akker-zonwering.nl

Hoppenbrouwers TECHNIEK

Hoppenbrouwers Techniek Heesch
Osseweg 3, Heesch
0412-451623
www.hoppenbrouwerstechniek.nl

BEVERS BV BOUWMATERIALEN

Bevers BV Bouwmaterialen
Heescheweg 8, Nistelrode
0412-611298
www.bevers-bouwmaterialen.nl

ECO | KRACHT & LICHT | BEVEILIGING | TELECOM | DATA | DOMOTICA | INSPECTIES
VAN BAKEL ELEKTRO
www.vanbakelelektro.nl

Van Bakel Elektro
Cereslaan 16, Heesch
0412-454394
www.vanbakelelektro.nl

Princen

Princen BouwProcesBegeleiding B.V
Hammen 40, Ravenstein
0486 - 41 28 29
www.kantoorprincen.nl

Column Ondernemend Bernheze

Rian van Schijndel

Vertrouw (weer) op je ondernemerschap

BERNHEZE - Afgelopen half jaar heb ik beleefd als een mindf*ck. Wat een tijd. Er werd ons veel angst ingeboezemd, nog meer dan normaal. Hoezo normaal? Nou, als je er goed over nadenkt worden we eigenlijk continu alert gehouden op gevaar. 'Let op: 'online criminaliteit', 'code oranje', 'ozonlaag verdwijnt', 'Wet AVG' en 'toiletpapier bijna op' 😀. Veel media schrijven: 'Wat als…', 'Het zou zomaar kunnen dat… ' en intussen is dat zaadje geplant in je brein.

'Dagelijkse zorg over wat de toekomst brengen gaat'. Het was weer even terug, die zorg om wat er morgen gaat gebeuren. Zoals toen wij in 2011 vol goede moed met DeMooiBernhezeKrant begonnen, maar al binnen enkele weken bleek dat de crisis van toen nog wel even ging doorzetten en we een lange adem nodig zouden hebben. Dat is inmiddels negen jaar geleden, maar het coronavirusgevoel zorgde dat het weer even voelde als de dag van gisteren.

De angst voor morgen

Dat duurde maar even, uit ervaring weten we dat we niet teveel moeten luisteren naar voorspellingen en aannames, maar beter kunnen uitgaan van de realiteit. En de realiteit liet ons zien dat we op een goede fundering gebouwd hebben. Dat we flinke steunpalen hebben in de trouwe bedrijven die ons blijven vinden. En omdat we de situatie niet konden veranderen, maar wel hoe we ermee omgingen, bleven we vertrouwen op ons ondernemerschap waarbij dankbaarheid de boventoon voerde, voor de handreikingen die kwamen.

Uitdaging van formaat

Bij enkele bedrijven in Bernheze is het goed misgegaan de afgelopen maanden. Medewerkers ontslagen, bedrijven failliet en ondernemers kapot van verdriet. Je hoort er niet veel van, het zijn de stille slachtoffers van de corona-

'We hebben ons bedrijf op een goede fundering gebouwd'

crisis. Ik leef zo enorm met hen mee en hoop dat ze op tijd keuzes hebben kunnen maken, waardoor de consequenties op persoonlijk vlak nog enigszins te behappen zijn. Het is hoe dan ook een uitdaging van formaat. Ook al gaf het afgelopen halfjaar ons een kijkje in de keuken van nederigheid, is het verbazend hoe snel velen dat nu al weer vergeten zijn. Een bijzondere creatie dé mens.

Opbouwende gedachten

Nu mijn column op de themapagina van Bernheze Bouwt staat, laat ik maar in de bouwsfeer blijven. Laten we hopen dat ondernemers met opbouwende gedachten hun talenten uitdragen zodat hun bedrijven weer gaan floreren. Dat er weer veel bouwplannen gemaakt gaan worden, voor producten, social media of groei in de bedrijven. Laten we snel kijken naar wat mogelijk is en loslaten wat niet realistisch blijkt. De opbouwende kant van het ondernemerschap zien en diegenen die dat lastig vinden inspireren en helpen. Al zal het bouwtempo wat lager liggen in de vakantie.

Een mooie zomer gewenst voor iedereen.

Bernheze Media *www.bernhezemedia.nl*

BERNHEZE BOUWT

stein
weet wat telt

Stein Ontwikkeling en Verhuur
Reitscheweg 3, 's-Hertogenbosch
073-6406822
www.stein.nl

VAN DER HEIJDEN
BOUWEN KÁN ANDERS

Van der Heijden bouw en ontwikkeling
Industriepark 8, Schaijk
0486-461 855
www.vd-heijden.nl

HET Herlings Electro Techniek

Herlings Electro Techniek BV
Linie 5, Uden
0413-257 772
www.herlingselectrotechniek.nl

Hanenberg Wegenbouw
Galliërsweg 41, Oss
0412-612 880
www.hanenbergwegenbouw.nl

LUNENBURG & ZN B.V.

Lunenburggroep
Donatusstraat 17, Loosbroek
06-22201023
www.lunenburggroep.nl

C. VAN DER VEN
Sloop- en Grondwerken

C. van der Ven Sloop- en Grondwerken
Heideweg 3, Loosbroek
06-13 386 411
www.cvanderven.nl

BI Bevers Installatietechniek bv

Bevers Installatietechniek BV
Waardsestraat 30, Nistelrode
0412-612 106
www.bevers.net

HEYWIN stukadoors

Heywin Stukadoorsbedrijf
Kleingaalseweg 6, Schaijk
06-53 865 642
ww.heywin.nl

BBO LIJM EN METSELWERKEN B.V.

BBO Lijm en Metselwerken BV
Kleinussenstraat 8, Oss
06-11 014 512
info@bbo-oss.nl

Update BROUWPLAATS

Hoogste punt vieren met videobericht aan toekomstige bewoners

NISTELRODE – **Het is een levendige bouwplaats aan het Raadhuisplein en het Tramplein. Vele bedrijven uit Bernheze werken aan het nieuwe hart van Nistelrode. Het hoogste punt van het gebouw kon helaas niet gevierd worden op de gebruikelijke manier, dit door de coronaregels. Stein Ontwikkeling en Verhuur wilde echter dit bijzondere moment niet voorbij laten gaan. De tot nu toe 22 huishoudens die de Brouwplaats gaan bewonen, kregen een persoonlijke videoboodschap. Zij kunnen zich verheugen om na de vakantie te komen kijken en kerst 2020 in hun nieuwe thuis te vieren.**

Joey van Niftrik, Stein Ontwikkeling en Verhuur op het

Op het dak van het penthouse begint Joey van Niftrik, van initiatiefnemer Stein Ontwikkeling en Verhuur, enthousiast en trots te vertellen terwijl hij wijst naar het mooie uitzicht; de kerktoren en het mooie carillon van het oude raadhuis. Het bijzondere penthouse bovenop de Brouwplaats kijkt mooi uit op veel groen en het is er wonderlijk stil, alhoewel dit toch gelegen is aan het levendige Laar.

Stil met een groen uitzicht

Joey: "We hebben vanaf de start prioriteit gegeven aan de communicatie met omwonenden en belanghebbenden. Dit zorgt dat we tot een goed project zijn gekomen, we wisten immers wat de omgeving wilde. Dat is ook onze kracht; we hebben een eigenwijze kijk op projectontwikkeling: We worden super enthousiast als we zien dat de complexe verwevenheid van relaties en de dynamiek tussen de overheid, omwonenden en het bedrijfsleven een meerwaarde is voor alle betrokkenen."
De verkoop aan het Raadhuisplein is hard gegaan en alleen het penthouse is nog te koop. Het appartementencomplex 'Hannes' besloot de ontwikkelaar zelf te gaan verhuren, wat ook laat zien dat ze vertrouwen hebben in het hele gebied op lange termijn.

Ontwikkeling en Verhuur

Stein Ontwikkeling en Verhuur heeft zich de laatste jaren gespecialiseerd in creatieve oplossingen voor bestaand vastgoed. Werkzaam in heel Brabant, is het bedrijf in deze regio onder meer verantwoordelijk voor de herbestemming van het oude Rabobankkantoor aan de Cereslaan in Heesch tot gezondheidscentrum, Villapark Beelland en de nieuwe eigenaar van de Geffense Barrière. In dit project, de Brouwplaats, ontwikkelaar en belegger.

> "Vanaf de start prioriteit gegeven aan de communicatie

De korte lijnen bij het betrokken team zorgden ook bij de Brouwplaats voor goede samenwerkingen. Bijvoorbeeld de oplossing voor de parkeeruitdaging van Van Tilburg Mode. Naast de parkeerplaatsen die voor de bewoners van de appartementen op nummerbord staan gereserveerd, zijn er op deze locaties nog ruim 90 parkeerplaatsen voor vrij parkeren. Bezoekers, winkelend publiek of horecabezoekers kunnen hier parkeren, in een groene omgeving met een mooie stadstuin erbij.
Nog vóór de bouwvakvakantie zijn de appartementen en patiowoningen helemaal wind- en waterdicht. De oplevering zal in het najaar plaatsvinden en daarmee kunnen de bewoners zich verheugen om de kerst in hun nieuwe thuis te vieren.

Meer weten?

Zie jij het wel zitten om luxueus te wonen in het hart van Nistelrode of wil je graag huren in complex 'Hannes'? Uitgebreide informatie is op te vragen bij Bernheze Makelaars in Uden. De Brouwplaats is een initiatief van Stein Ontwikkeling en Verhuur. De bouw is in handen van Van der Heijden bouw en ontwikkeling uit Schaijk. Kijk voor meer informatie op www.brouwplaats.nl.

dakterras van het penthouse appartement

Regionale bedrijven

LUNENBURGGROEP staat voor kwaliteit, betrokkenheid en flexibiliteit én bij Lunenburggroep geldt: afspraak is afspraak!

HERLINGS ELEKTRO TECHNIEK heeft voor drie patiowoningen, twaalf huurappartementen en zeven koopappartementen de elektrotechnische installaties geleverd en duurzame ledverlichting geïnstalleerd. Daarnaast heeft Herlings Techniek alle voorzieningen gemaakt voor de zonnepanelen en de warmtepomp.

BEVERS INSTALLATIETECHNIEK maakt de gehele wtb-installatie van alle appartementen en de drie woningen. Er komt een cv installatie met vloerverwarming en warmtepompen per woning. Al het sanitair en tegelwerk komt vanuit de showroom van Baderie Bevers en ook tekende Bevers Installatietechniek voor de wtw blaand ventilatie.

Patrick Bevers, Bevers Installatietechniek: "Wij werken altijd goed samen met van Van der Heijden Bouw en Ontwikkeling en ook dit project verloopt weer uiterst prettig.

Tapijttegel Schijndel trakteert

Like de Facebookpagina van Tapijttegel Schijndel en win een taart!

SCHIJNDEL – **Tapijttegel Schijndel, hét adres voor tapijttegels in de regio, verkoopt grote en kleine partijen en zelfs per stuk. De manier van werken is bij Tapijttegel Schijndel open en eerlijk. Kom langs, laat je overtuigen door een breed aanbod in kleur en design en leg voor weinig een hele kamer vol met tapijttegels! Deel en like jij de Facebookpagina van Tapijttegel Schijndel? Dan maak jij kans op een unieke taart voor 20 personen!**

Brett Verberk, eigenaar Tapijttegel Schijndel, startte op 18-jarige leeftijd zijn handelsonderneming op Duin I en nu, negen jaar later, is Brett nog steeds enthousiast over de ontelbare toepassingen, het materiaal en de kleuren. Bovenal kiest Brett voor kwaliteit.

Kwaliteitsmateriaal
De tienduizenden tapijttegels die bij Tapijttegel Schijndel liggen, zijn onder andere van het merk Desso, een kwalitatief hoogstaand merk. Deze tegels hebben een lange levensduur, zijn voor de particulier heel makkelijk zelf te leggen en daarbij ook nog eens decoratief. Veel bedrijven vonden de verkooplocatie van Brett al op de Duin, want de tegels zijn ook perfect voor commerciële doeleinden.

Brett: "Het zijn allemaal nieuwe tapijttegels, veelal van het merk Desso. Er is een grote voorraad, met een scherpe meeneemprijs waarbij de A-keuze vanaf € 1,- per tegel is. We hebben veel verschillende kleuren en vierkante meters op voorraad en de showroom op Duin I is continu in beweging, dus bezoek ons regelmatig."

Openingstijden
Maandag, woensdag, donderdag en vrijdag: 9.00-12.00 uur en 13.00-17.00 uur.
Dinsdag: op afspraak. Zaterdag: 9.00-12.00 uur. Zondag: gesloten.
Ga naar www.facebook.com/tapijttegelschijndel en doe mee aan de deel, like en winactie, wie weet win jij die taart!

Tapijttegel Schijndel

Duinweg 17
(Industrieterrein Duin)
5482 VR Schijndel
06-23034594
info@tapijttegelschijndel.nl
www.tapijttegelschijndel.nl

Meer onderzoek nodig naar oorzaak instortingsgevaar van de kap

HEESCH - **De gemeente Bernheze kreeg zaterdag 18 juli om 20.45 uur via een melding van mogelijk instortingsgevaar in een rij van zeven woningen aan de Biezenloop in Heesch. De kap van een aantal woningen was zichtbaar aan het verzakken.**

gemeente BERNHEZE

Team bouwhandhaving van de gemeente is meteen gaan kijken en kon dit bevestigen. De bewoners van de woningen die aanwezig waren, zijn door een extern deskundige geadviseerd hun huizen te verlaten omdat de veiligheid niet te garanderen is. Zondag hebben de bewoners onder toezicht van de gemeente een aantal spullen uit huis kunnen halen. Het huizenblok is afgezet met bouwhekken eromheen.

Inspectie
Een constructeur van de Omgevingsdienst Nederland heeft maandag 20 juli een inspectie van een aantal van de woningen gedaan. Daarbij is door een constructeur geconstateerd dat de bevestigingsconstructie van de kap ontoereikend was. Onduidelijk is wat de oorzaak is geweest dat juist op dit moment de kapconstructie in beweging is gekomen.
Nader onderzoek door verzekeraars is nodig om meer aan de weet te komen over de precieze oorzaak, hoe deze heeft kunnen ontstaan en wat de verdere gevolgen en oplossingen kunnen zijn.

Terugkeer
Wanneer de bewoners weer veilig terug kunnen naar hun woningen, is op dit moment onduidelijk. De kapconstructie maakt geen onderdeel uit van de hoofddraagconstructie van de woningen en vormt geen gevaar voor de bouwconstructie als geheel. Daarmee blijft evenwel het gevaar bestaan dat de kapconstructie kan inzakken en dat er eventueel delen van de dakconstructie naast de woningen terecht komen. Daarmee is de situatie niet veilig genoeg om de woningen weer direct te betrekken.

> De gemeente staat de bewoners waar mogelijk met raad en daad bij

Rol gemeente
De gemeente gaat in gesprek met de partijen waar de verantwoordelijkheid tot herstel ligt en zet hen waar nodig aan tot vervolgacties.
Voor de tijdelijke opvang van de bewoners en de afhandeling van de schade zijn verzekeraars aan zet. Dit is geen verantwoordelijkheid van de gemeente.

De gemeente staat de gedupeerde bewoners waar mogelijk met raad en daad bij. Maandag 20 juli heeft de gemeente alle bewoners of hun vertegenwoordigers gesproken om hen te informeren over de genomen stappen en wegwijs te maken bij de vervolgstappen.

Finovion
Grip op uw zaak
ACCOUNTANCY - BELASTINGEN - ADVIES
Finovion Accountancy Bernheze
Jan Timmers Korenstraat 5 5388 CR Nistelrode Tel. 0412 700509
WWW.FINOVION.NL

Veilig Verkeer Nederland: Opfriscursus fietsers met e-bike

BERNHEZE - **Fietsen: we staan er in Nederland om bekend! De opmars van de e-bike doet hier nog een schepje bovenop. We fietsen meer, verder en we voelen de vrijheid. Helaas neemt met deze ontwikkeling ook het aantal ongevallen toe met de fiets. De fiets blijft nu eenmaal een balansvoertuig.**

Fietsongevallen voorkomen
Uit balans raken, tegen een paaltje fietsen, vallen bij het op- en afstappen of te snel door de bocht. Allemaal enkelvoudige ongevallen die we willen voorkomen. Een e-bike is afgesteld op een maximumsnelheid van 25 km/u maar je kunt je fietsenmaker ook vragen om de e-bike in te stellen op bijvoorbeeld 20 km/uur.

> "De fietser kan zelf ook bewust fietsen

Schijfremmen leveren ook een belangrijke bijdrage aan meer fietsveiligheid. Met dit systeem hoef je minder kracht te zetten bij het remmen en de remweg is korter. Naast deze technische mogelijkheden kan de fietser zelf ook bewust fietsen. Denk hierbij aan het aanpassen van de snelheid, het ver vooruitkijken, hand uitsteken, uit de dode hoek blijven en bijvoorbeeld een helm dragen. Dit laatste kan letsel beperken.

Veilig Verkeer Nederland biedt e-bikers daarom online via haar bestaande 'Opfriscursus Fiets', tips en tricks aan. opfriscursus.vvn.nl

Heesche Scouts hebben super zomerkamp in België

Kokende Scouts

Stafleden in themakleding

Kratstapelen

BELGIË/HEESCH - 'Ieder nadeel, heb zijn voordeel': Slechts één maand voor het zomerkamp begon werd het gereserveerde terrein vanwege de coronacrisis afgezegd. In het Belgische Westmalle werd een alternatief gevonden. Met respect voor de Nederlandse en Belgische coronaregels organiseerde het stafteam voor de Heesche scouts een super zomerkamp met Donald en Dagobert Duck in de hoofdrol.

Verdwenen kapitaal
Het themaverhaal nodigt uit om op te gaan in een kampavontuur. Onder aanvoering van Donald, Kwik, Kwek en Kwak ging men op zoek naar het verdwenen kapitaal (goud, aandelen en Duckse Dollars) van oom Dagobert. Het thema bracht iedere dag nieuwe uitdagingen met zich mee; een hike, een sportevenement met Zware Jongen R., een spellenavond met Goudhandelaar Goudkluns, een Experimenteermiddag met Willie Wortel en nog veel meer.

Contente Scouts

Kampvuur met Dutch Ovens

> Zomerkamp met Donald en Dagobert Duck in de hoofdrol

Super terrein
De basis voor een kamp is het kampeerterrein. In de bossen van Westmalle heeft de Belgische scoutingorganisatie een jeugdverblijf en kampterreinen. De scouts kampeerden op een super veld midden in de bossen met ruimte voor tenten en spel. Een idealere locatie is niet denkbaar. Met als kers op de taart beheerder Peter Schepers: een topvent, die altijd bereid is tot het geven van ondersteuning. Niet ondanks, maar dánkzij corona hadden de scouts een super kamplocatie.

VEEL BADKAMER VOOR WEINIG GELD!

319,00

TOILETSET CITY
- VERKORT WANDCLOSET (48 CM) INCLUSIEF TOILETZITTING
- GEBERIT INBOUWRESERVOIR UP 100
- DRUKPLAAT DELTA WIT
- ISOLATIEMAT TBV. WANDCLOSET

vanaf 399,00

BADMEUBELSET COMO
- 80 CM BREED
- KERAMISCHE WASTAFEL
- SPIEGEL
- LEVERBAAR IN KLEUR WIT OF GRIJS EIKEN

LIGBAD VIRGINIA
- 180 X 80 CM
- INCLUSIEF POTENSET EN AFVOER
259,00

LIGBAD PLAN
- 180 X 80 CM
- INCLUSIEF POTENSET EN AFVOER
269,00

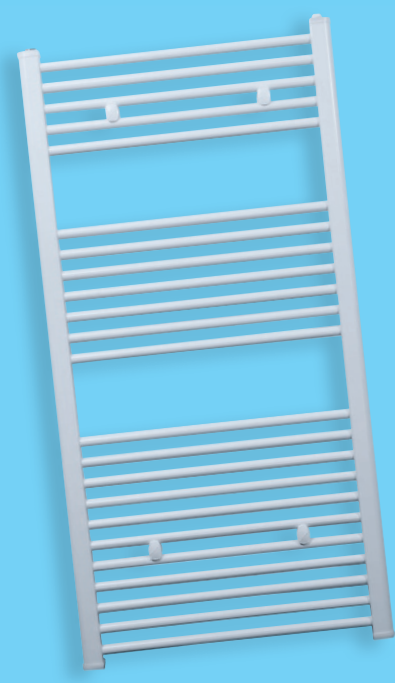
vanaf 89,00

RADIATOR POLO
- DIVERSE AFMETINGEN
- IN WIT OF ANTRACIET

Onderdeel van Van Oort Groep / Actieperiode: t/m 15 augustus 2020

Graafsebaan 44, 5384 RT Heesch
Telefoon 0412 - 45 92 95 | tegelhal@vanoort.nl

Maandag gesloten
Dinsdag t/m vrijdag 09.00 - 18.00 uur
Zaterdag 09.00 - 16.00 uur

WWW.TEGELHALHEESCH.NL

TEGEL-& SANITAIRHAL HEESCH

BADMEUBELEN | VLOERTEGELS | WANDTEGELS EN TOEBEHOREN | KERAMISCH SANITAIR | BAD EN DOUCHE | RADIATOREN | KRANEN

Maashorst Smaak Safari autorit met heerlijk eten 'to go'

Vakantie Tip

Vele hotspots, gastvrije locaties en lekkere gerechten in één autoroute

MAASHORST – **Uit elke crisis ontstaan nieuwe initiatieven. Zo ook de Maashorst Smaak Safari. Twee routes door natuurgebied De Maashorst die langs hotspots en Maashorst Ondernemers gaan in en rondom De Maashorst. Bij de autoroute krijg je bij de horecalocaties; D'n Brouwer, De Toren, Op de Poort, Bomenpark, De Potter en Teugel Reosrt Uden, een verrassend gerecht 'to go' mee. Van 26 juni tot eind september kun je voor elke vrijdag, zaterdag of zondag reserveren.**

Ontdek De Maashorst met de auto in een autotocht van circa 125 kilometer is en hier en daar een stukje van de buurgemeenten laat zien. Drankjes zijn niet inbegrepen en zijn voor eigen kosten. Je kunt deze wel zelf meenemen voor onderweg of je kunt bij de locaties vragen of je plaats kunt nemen en er zelf een drankje bij bestellen.

Samen sterk

Het initiatief komt vanuit Teugel Resort en kreeg meteen bijval van Maashorst Ondernemers, Platform Toerisme Landerd en Team De Maashorst.

Zij brengen natuurgebied De Maashorst graag onder de aandacht. Daarbij is een route als deze toch OERlekker Maashorst.

Geniet het uitzicht

Het belangrijkste doel is het genieten van wat De Maashorst en het gebied eromheen te bieden heeft aan natuur, cultuur en gastvrije ondernemers.

Deze eerste editie is tot eind september te reserveren op www.maashorstsmaaksafari.nl.

Hierna krijgen de locaties bericht van je reservering en kun je starten vanuit welke plaats je maar wilt. Bij de route zitten hotspots en de locaties waar je vanaf 12.00 uur terecht kunt.

Let op! je hebt tot 19.00 uur, daarna loop je de kans dat de gerechten niet meer te verkrijgen zijn.

Speeltuinen in Bernheze

Foto: **Ibe van Oort**

Speeltuin Natuurcentrum De Maashorst

Ontdek wat de Maashorst te bieden heeft terwijl je kinderen buiten in de natuurlijke speeltuin spelen. Met de wisenten op een grote foto op de achtergrond ontdekken zij ook wat het natuurgebied te bieden heeft.

Erenakkerstraat 5
5388 SZ Nistelrode

Kabouterpad

Met een wandeling (2,5 km) langs alle kabouters in het bos leer je al spelend van alles over de natuur. Ga op onderzoek en ontdek welke dieren er allemaal hebben gelopen op het struinpad. Op de open plek kun je de vogels van het bos voeren en ga op zoek naar de vogelhuisjes in de bomen. Langs de beek groeien bessenstruiken en plukbomen. Dat wordt smullen!

Hoek Maashorstweg/Slabroekseweg, 5388 SZ Nistelrode

Natuurspeeltuin Heesch

'Volg je oerinstinct en ga', meldt de tekst op een informatiebord. Deze regel kent de regio al langer als slogan van natuurgebied De Maashorst. Ze staat niet toevallig in deze speeltuin. De gemeente Bernheze legt hier op de rand van Heesch bewust een verband met De Maashorst. De speeltuin is te vinden tussen Schoonstraat 99b en 101 in Heesch, naast de voetbalclub HVCH.

Schoonstraat 99 B
5384AM Heesch

Bron: www.bezoekdemaashorst.nl

HBV verwelkomt nieuwe seniorentrainer

HEESCH - **De Heesche Badminton Vereniging heeft bekendgemaakt dat het met ingang van het nieuwe seizoen een nieuwe trainer aan haar staf toevoegt. Naast jeugdtrainer Hennie Bruurmijn zal ook de Osse Diego Arentsen de club van training gaan voorzien. Daarmee krijgt naast de jeugdafdeling ook de seniorenafdeling de mogelijkheid om structureel te trainen en te werken aan de eigen badmintontechniek.**

Diego Arentsen

"Met Diego halen we een trainer in huis die seniorenleden echt beter wil maken in het spel, en oog heeft voor de gezelligheid binnen de club. Met Diego's enthousiasme kan de seniorentraining niet anders dan een succes worden en een mooi nieuw onderdeel worden van onze wekelijkse speelavond op de donderdag", zegt voorzitter Lambert Lambooij over de aanstelling van de nieuwe trainer.

Naast gediplomeerd trainer is Diego werkzaam bij MSD in Boxmeer en jeugtrainer bij de Osse badmintonclub BC Oss. De eerste training zal gegeven gaan worden in het nieuwe seizoen, dat voor seniorenleden op donderdag 27 augustus begint. Voor nieuwe badmintonners zal er een speciaal trainingsaanbod aangeboden worden. Meer informatie over de vereniging en het volgen van training is te vinden op www.hbv-heesch.nl.

DE OPLOSSING

DE 10 VERSCHILLEN

Succesvolle jeugdclubkampioenschappen

NISTELRODE - **De jeugdcommissie van TC Telro is blij dat zij de leuke week voor de jeugdleden heeft mogen organiseren. Met wat aanpassingen en gelukkig met publiek, maar zonder de lekkere hapjes, kijkt TC Telro terug op een gezellige en sportieve week.**

Mooi om te zien hoe de kleinsten van categorie Rood, die nog maar net begonnen zijn, nu al mooie ballen slaan. Het plezier straalt ervan af en voor hun inzet ontvangen zij allemaal een beker tijdens de finaledag.

Bij categorie Oranje werd het al spannender. De partijen duren wat langer en er werd al echt gestreden om te winnen. Bij categorie Groen was het dit jaar vooral een gezellige kleine groep kinderen die voor 99 procent uit meisjes bestond. Met wat gegiechel werd er zeker had gewerkt en waren er spannende wedstrijden.

Bij Geel, de oudste categorie, waren de jongens in de meerderheid. Grote poules, spelen met en tegen je vrienden, maar het liefst wel winnen en met de titel Clubkampioen 2020 ervandoor gaan. Spannende partijen, maar vooral elkaar ook veel gunnen. Het meedoen en sportiviteit is in deze week het allerbelangrijkst.

Je ziet de kinderen in deze week groeien in hun zelfstandigheid, maar ook in hun tennisspel. Deze credits verdienen natuurlijk de kinderen zelf maar ook trainster Katja. Vol trots werden de bekers in ontvangst genomen en kan iedereen gaan genieten van de vakantie. Alle wedstrijden die zijn gespeeld en de uitslagen hiervan kun je vinden op www.toernooi.nl - Clubkampioenschappen TC Telro Jeugd 2020.

Uitslagen
Geel Enkel t/m 17
Wesley, Sam
Geel Enkel t/m 14
Mitch, Tjeu, Sil, Giel
Geel Jongens Dubbel
Mitch - Sierd, Sil - Tjeu
Geel Gemengd Dubbel
Bo - Giel, Miek - Teun
Groen Enkel
Miek, Maud
Groen Dubbel
Miek - Maud, Noor - Hilke
Oranje Enkel 1:
Sem, Floris, Willem, Teun
Oranje Enkel 2:
Antje, Hilke
Oranje Dubbel:
Sem - Willem, Floris - Stijn
Antje - Teun, Mara - Diem
Rood: Deen, Marijn, Mels, Mats, Tess, Joris en Sep

Tennisvereniging de Balledonk houdt open avond waar jong en oud welkom is

HEESWIJK-DINTHER - **Het bestuur van tennisvereniging de Balledonk nodigt alle inwoners van Bernheze uit voor een open avond op zaterdag 1 augustus op het tennispark.**

Vanaf 19.00 uur kun je onder het genot van een hapje en een drankje een kijkje komen nemen op het mooie park. Ook is er een mogelijkheid om een balletje te slaan. Na maanden van een gesloten tennispark, dat nu weer enkele weken open is, wil de tennisvereniging gewoon een gezellige avond organiseren waar jong en oud welkom is.

Ook in de zomerperiode zullen er voor leden in de weekenden tennisgerelateerde activiteiten georganiseerd worden. Deze zomer is de kantine in de weekenden geopend.

Zo hoopt de Balledonk ook in de zomerperiode, waarin vakantie voor iedereen toch anders zal zijn, een gevarieerd programma aan te bieden.

Vakantiekrantpuzzel

2X LEVENSMIDDELENPAKKET van € 50,-

van Jumbo Wiegmans Heesch
of Jumbo Nistelrode

JUMBO

DOE MEE EN WIN!

Stuur het antwoord vóór maandag 16 augustus naar info@demooibernhezekrant.nl en wie weet win jij één van de twee levensmiddelenpakketten.

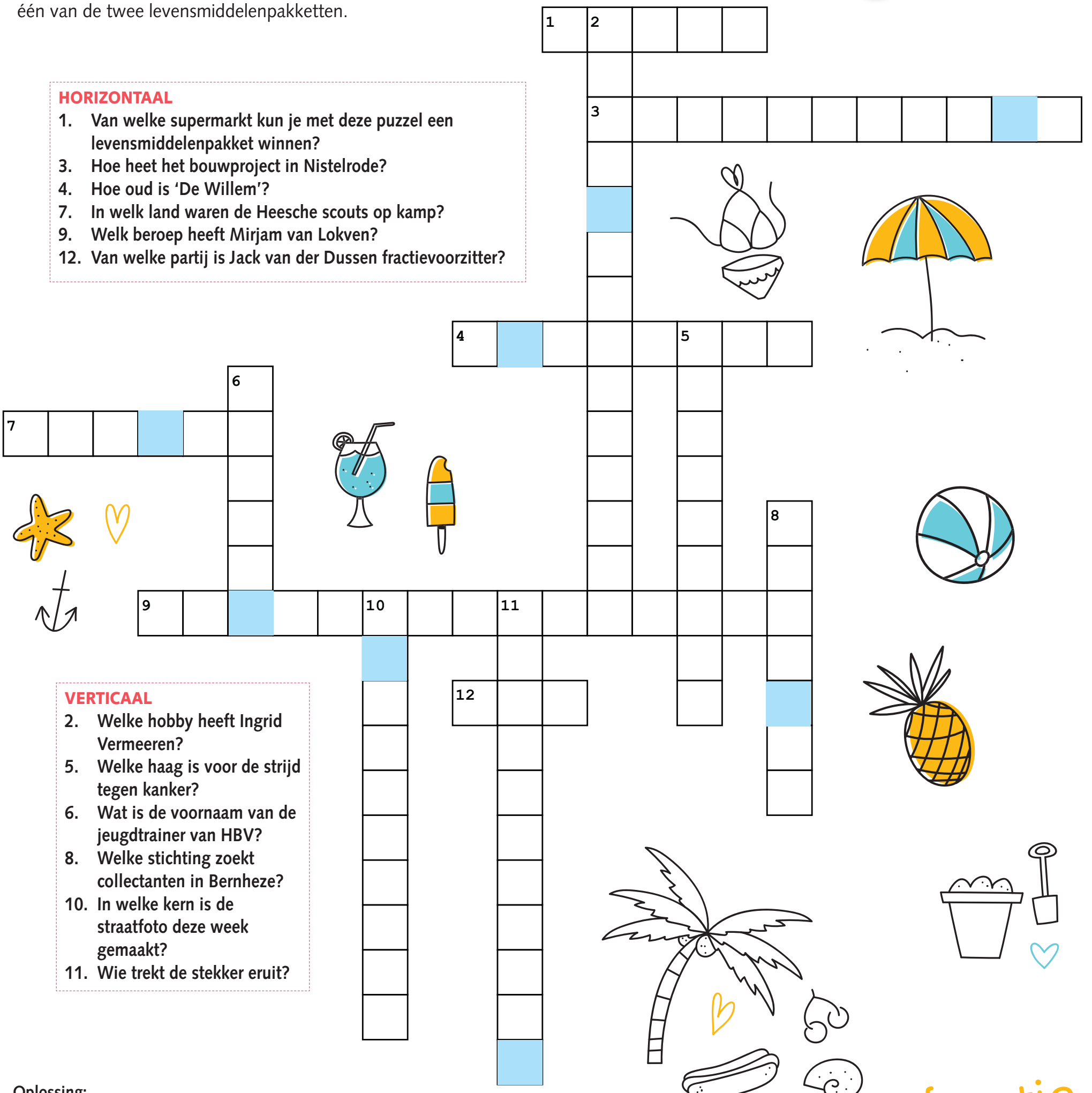

HORIZONTAAL

1. Van welke supermarkt kun je met deze puzzel een levensmiddelenpakket winnen?
3. Hoe heet het bouwproject in Nistelrode?
4. Hoe oud is 'De Willem'?
7. In welk land waren de Heesche scouts op kamp?
9. Welk beroep heeft Mirjam van Lokven?
12. Van welke partij is Jack van der Dussen fractievoorzitter?

VERTICAAL

2. Welke hobby heeft Ingrid Vermeeren?
5. Welke haag is voor de strijd tegen kanker?
6. Wat is de voornaam van de jeugdtrainer van HBV?
8. Welke stichting zoekt collectanten in Bernheze?
10. In welke kern is de straatfoto deze week gemaakt?
11. Wie trekt de stekker eruit?

Oplossing:

Fijne vakantie

Fotograaf:
Jan Smolenaers
Vanuit de Molen
Vorstenbosch

Evenementen

HEESCH • HEESWIJK-DINTHER • LOOSBROEK • NISTELRODE • VORSTENBOSCH

DONDERDAG 23 JULI
Alpacafarm open
Leeghandseweg 10a
Vorstenbosch

Rondleiding whiskystokerij
Bus Whisky, Heideweg 1a
Loosbroek

Studiegroep Nagarjuna
Boeddhistisch Centrum Vorstenbosch

Taijiwuxigong en Taiji37vorm
Boeddhistisch Centrum Vorstenbosch

VRIJDAG 24 JULI
Live muziek: DJ Luke
Eetcafé ‘t Pumpke Nistelrode

Workshop vlindersafari
www.anderzendichtbij.nl

Alpacafarm open
Leeghandseweg 10a
Vorstenbosch

Rondleiding whiskystokerij
Bus Whisky, Heideweg 1a
Loosbroek

Stervensbegeleiding
Boeddhistisch Centrum Vorstenbosch

Onbeperkt BBQ
Eetcafé ‘t Pumpke Nistelrode

ZATERDAG 25 JULI
Alpacafarm open
Leeghandseweg 10a
Vorstenbosch

Blotevoetenpad
Meerstraat 45a, Heeswijk-Dinther

Rondleiding whiskystokerij
Bus Whisky, Heideweg 1a
Loosbroek

Baby Blue
De Kersouwe Heeswijk-Dinther

Live muziek: Factor 3
Eetcafé ‘t Pumpke Nistelrode

ZONDAG 26 JULI
Alpacafarm open
Leeghandseweg 10a
Vorstenbosch

Blotevoetenpad
Meerstraat 45a, Heeswijk-Dinther

Onbeperkt spareribs eten
Partycentrum ‘t Maxend
Nistelrode

MAANDAG 27 JULI
Workshop fotogr
vlindersafari
www.anderzendichtbij.nl

VOLGEBOEKT

Poedja-Bardo onder-
richt-Meditatie
Boeddhistisch Centrum Vorstenbosch

DINSDAG 28 JULI
Guru Yoga
Boeddhistisch Centrum Vorstenbosch

WOENSDAG 29 JULI
Reiki oefenochtend
Centrum MAIA Nistelrode

Blotevoetenpad
Meerstraat 45a, Heeswijk-Dinther

Vipassyana
Boeddhistisch Centrum Vorstenbosch

DONDERDAG 30 JULI
Alpacafarm open
Leeghandseweg 10a
Vorstenbosch

Rondleiding whiskystokerij
Bus Whisky, Heideweg 1a
Loosbroek

Taijiwuxigong en Taiji37vorm
Boeddhistisch Centrum Vorstenbosch

VRIJDAG 31 JULI
Workshop fotografie
vlindersafari
www.anderzendichtbij.nl

Alpacafarm open
Leeghandseweg 10a
Vorstenbosch

Rondleiding whiskystokerij
Bus Whisky, Heideweg 1a
Loosbroek

Live muziek:
DJ Luuk Dobbelsteen
Eetcafé ‘t Pumpke Nistelrode

ZATERDAG 1 AUGUSTUS
Kerkplein afgesloten
St. Servatiuskerk Dinther
PAGINA 14

Alpacafarm open
Leeghandseweg 10a
Vorstenbosch

Rondleiding whiskystokerij
Bus Whisky, Heideweg 1a
Loosbroek

Open avond
TV Balledonk Heeswijk-Dinther
PAGINA 38

Live muziek: Nikenia
Eetcafé ‘t Pumpke Nistelrode

ZONDAG 2 AUGUSTUS
Alpacafarm open
Leeghandseweg 10a
Vorstenbosch

Het Grote Piratenavontuur
De Kersouwe Heeswijk-Dinther

MAANDAG 3 AUGUSTUS
Poedja-Visualisaties-Meditatie
Boeddhistisch Centrum Vorstenbosch

DINSDAG 4 AUGUSTUS
Taijiwuxigong en Taiji37vorm
Boeddhistisch Centrum Vorstenbosch

WOENSDAG 5 AUGUSTUS
DeMooiBernhezeKrant
met vakantie

Stervensbegeleiding
Boeddhistisch Centrum Vorstenbosch

DONDERDAG 6 AUGUSTUS
Workshop Numerologie
Centrum MAIA Nistelrode

Alpacafarm open
Leeghandseweg 10a
Vorstenbosch

Rondleiding whiskystokerij
Bus Whisky, Heideweg 1a
Loosbroek

Taijiwuxigong en Taiji37vorm
Boeddhistisch Centrum Vorstenbosch

VRIJDAG 7 AUGUSTUS
Reiki 2
Centrum MAIA Nistelrode

Alpacafarm open
Leeghandseweg 10a
Vorstenbosch

Rondleiding whiskystokerij
Bus Whisky, Heideweg 1a
Loosbroek

Stervensbegeleiding
Boeddhistisch Centrum Vorstenbosch

Live muziek:
DJ Sjoerd Walravens
Eetcafé ‘t Pumpke Nistelrode

ZATERDAG 8 AUGUSTUS
Alpacafarm open
Leeghandseweg 10a
Vorstenbosch

Rondleiding whiskystokerij
Bus Whisky, Heideweg 1a
Loosbroek

Paul Sinha & Hannah Mae
De Kersouwe Heeswijk-Dinther

ZONDAG 9 AUGUSTUS
Alpacafarm open
Leeghandseweg 10a
Vorstenbosch

MAANDAG 10 AUGUSTUS
Poedja-Bardo onder-
richt-Meditatie
Boeddhistisch Centrum Vorstenbosch

Film: La Belle Epoque
Filmhuis De Pas Heesch

DINSDAG 11 AUGUSTUS
Guru Yoga
Boeddhistisch Centrum Vorstenbosch

WOENSDAG 12 AUGUSTUS
DeMooiBernhezeKrant
met vakantie

Workshop werken met de
biotensor
Centrum MAIA Nistelrode

Vipassyana
Boeddhistisch Centrum Vorstenbosch

DONDERDAG 13 AUGUSTUS
Workshop werken met energie
Centrum MAIA Nistelrode

Alpacafarm open
Leeghandseweg 10a
Vorstenbosch

Rondleiding whiskystokerij
Bus Whisky, Heideweg 1a
Loosbroek

Taijiwuxigong en Taiji37vorm
Boeddhistisch Centrum Vorstenbosch

VRIJDAG 14 AUGUSTUS
Reiki 3A
Centrum MAIA Nistelrode

Alpacafarm open
Leeghandseweg 10a
Vorstenbosch

Rondleiding whiskystokerij
Bus Whisky, Heideweg 1a
Loosbroek

Live muziek: Dreamfield
Eetcafé ‘t Pumpke Nistelrode

Wij wensen jullie een fijne vakantie

Voor meer informatie over de inhoud en tijden van de evenementen kunt u de agenda op www.mooibernheze.nl bekijken of de verwijzing in deze krant. Wilt u uw evenementen op deze pagina geplaatst hebben dan kunt u deze aanmelden via:

www.mooibernheze.nl