HEESWIJK • DINTHER • LOOSBROEK
VORSTENBOSCH • HEESCH • NISTELRODE

De MooiBernheze krant

WEKELIJKS GRATIS HUIS-AAN-HUIS

Jaargang 9 • Week 48 • 27 november 2019

Briljanten echtpaar
Van Dijk-Van den Broek

65 jaar

NISTELRODE - Richard van Dijk (86) en Annie van den Broek (88) uit Nistelrode vierden 23 november hun 65-jarig huwelijksfeest.

Richard werd geboren in Vorstenbosch en Annie in Schaijk. Ze leerden elkaar kennen op de kermis in Nistelrode. Na hun huwelijk woonden ze in Schaijk en daarna op een tweetal plaatsen in Nistelrode. In 1957 bouwden ze op het Kerkveld hun eigen huis. Ze kregen vijf kinderen en hebben elf kleinkinderen.

> **Ze bouwden op het Kerkveld hun eigen huis**

Annie heeft haar leven lang huishoudelijk werk gedaan en Richard heeft geschilderd bij een groot schildersbedrijf in Eindhoven. Een grote hobby van Richard was zijn volière met kanaries en parkieten en hij ging elke dag fietsen. Nu gaat hij graag op zijn scootmobiel eropuit om onder andere bezoekjes te brengen aan zijn vrouw die sinds kort op de Kloosterhof woont. Ook vindt hij het fijn om de Maashorst in te gaan.

Foto's: @DMBK

Voor Bernhezenaren
Door Bernhezenaren

BBQENZO.NL
Feestdagenflyer
Bernheze

BERNHEZER ENERGIE COÖPERATIE
Folder
Bernheze

BIJLAGE DEZE WEEK

Koop lokaal pag. 11

Sinterklaas bibliotheek pag. 12

Sinterklaasintocht pag. 14

Kerst in Den Herd

In kerstsfeer deelnemen aan het Open Podium

Zie pagina 27

Nasleep oorlogs-strijd in Heesch en...

Zie pagina 18

BECO pag. 30

Krant deze week niet ontvangen?
info@DeMooiBernhezeKrant.nl
0412-795170

Bezoek
mooiBernheze.nl
www.mooibernheze.nl
INFORMEERT, BOEIT EN INTERESSEERT

Akker zonwering
rolluiken & buitenleven
MAATWERK UIT EIGEN WERKPLAATS
Zoggelsestraat 21a, Heesch
T. 0412 - 45 3113
www.akker-zonwering.nl

Een website nodig
In vijf stappen
eenwebsitenodig.nl

WONING VERKOPEN?
K•M WONEN MAKELAARS
0412-74 53 52 - info@kom-wonen.nl
WWW.KOM-WONEN.NL

Hallo
JUMBO
Zie pagina 19
Jumbo Wiegmans Heesch
Jumbo Nistelrode

COLOFON
DeMooiBernhezeKrant

Oplage
13.100 stuks
Bezorgdag: woensdag/donderdag

Bernheze Media
Laar 28
5388 HG Nistelrode
0412-795170
info@demooibernhezekrant.nl
www.demooibernhezekrant.nl

Redactie
Rian van Schijndel
Heidi Verwijst
Henriëtte Maas
Tamlyn van Lanen
Milène Putters
Carlijn van de Ven

Acquisitie:
Rian van Schijndel
Ingrid van Driel-van Linder

Administratie:
Heidi Verwijst
info@demooibernhezekrant.nl
Wendy van Grunsven

Vormgeving/DTP
Monique Raaijmakers
Buro Tweevoud

Fotografie
Ad Ploegmakers
Michel Roefs
Marcel van der Steen
Edwin Hendriks

Advertorial

Aanlevertijden
Kopij/redactie:
maandag tot 12.00 uur.
Familieberichten:
maandag tot 18.00 uur.
info@demooibernhezekrant.nl
Advertenties:
verkoop@bernhezemedia.com

Bezorgklachten
info@demooibernhezekrant.nl
0412-795170

Aan de inhoud van DeMooiBernheze-Krant is alle mogelijke zorg besteed. Er kunnen echter geen rechten aan worden ontleend.
De uitgever zal geen aansprakelijkheid aanvaarden. Niets uit deze uitgave mag op enigerlei wijze worden verveelvoudigd en/of openbaar worden gemaakt zonder toestemming van Bernheze Media.

PEFC
PEFC/30-31-674
WIJ LEIDEN VAKMENSEN OP
Erkend leerbedrijf

DE LAATSTE PLAATSJES...

LUXE KERSTHAPJES MAKEN

In deze workshop gaan we lekkere en luxe hapjes maken die je van tevoren goed kunt voorbereiden zodat ook jij dit jaar gezellig aan de kerstborrel kunt deelnemen. Heerlijke hapjes met vis, vlees of groenten waarvan je heerlijk gaat genieten.

Heesch | maandag 9 december 2019 |
19.00 tot 22.00 uur | € 39,50.

MAAK JE EIGEN KERSTSTUK

Vind je het ook zo gezellig om je huis weer in kerstsfeer te brengen? Dan mag een prachtig zelfgemaakt kerststuk natuurlijk niet ontbreken. In deze workshop maak je een fraai kerststuk voor in huis. We zorgen voor alle materialen, de pot of schaal breng je wel zelf mee.

Heesch | maandag 9 december 2019 |
20.00 tot 22.00 uur | € 35,-.
Heeswijk | maandag 16 december 2019 |
20.00 tot 22.00 uur | € 35,-.
Heesch | donderdag 19 december 2019 |
14.00 tot 16.00 | € 35,-.

Noteer alvast in je agenda
Zaterdag 14 december:
KERSTINSTUIF VOOR DE JEUGD

De kerstinstuif bij de Eijnderic wordt al jarenlang druk bezocht door basisschoolkinderen. De jeugd kan zich helemaal uitleven met de aangeboden knutselactiviteiten waarvan het thema natuurlijk Kerst is. Zaterdag 14 december kun je tussen 10.00 en 16.00 uur binnenlopen. De kinderen zijn ongeveer anderhalf á twee uur bezig. Inschrijven is niet nodig. Ouders mogen meekomen maar dit is niet noodzakelijk. Entrée € 3,-.

EDUCATIEF EN CREATIEF CENTRUM DE EYNDERIC
LEKKER LEERZAAM BEZIG
(0412) 45 45 45 | info@eijnderic.nl | www.eijnderic.nl
open: ma t/m do: 09:00-17:00u | vr: 09:00-12:00u
De Eijnderic is gevestigd in Heesch, Nistelrode en Heeswijk

COLUMN
Ton Bens

CADEAUBON OF CADEAUSTAMMETJE ERBIJ...?

Medio november beginnen de aanvragen binnen te komen om leuke, smaakvolle pakketten samen te stellen en elk jaar proberen we daarin weer zoveel mogelijk te adviseren.
De basis, een wijntje, kaasje, nootje en chocolaatjes, kan worden aangevuld met iets speciaals of een item waarmee je er zelf een extra invulling aan wilt geven. Mocht je dit jaar niet weten wat je kunt geven, dan kun je er ook voor kiezen om het pakket aan te vullen of samen te stellen met een cadeaubon van Bon Fromage of een cadeaustammetje van het Bomenpark.

Een lekker pakketje gecombineerd met de mogelijkheid om zelf een heerlijk kaasplankje samen te stellen of lekker uit eten te gaan op een prachtige locatie.

cadeaubon

Dus een mooi pakketje met een wijntje (wel of niet alcoholvrij), een lekker kaasje, worstje en nootje gecombineerd met een leuke cadeaubon. Succes verzekerd!

Ook voor het heerlijk avondje maken we sfeervolle pakketjes of ga je liever voor een gezellige kaasfondue of borrelplank?

Wij adviseren je graag in onze winkels in Oss en Heesch.

Met vriendelijke groet,
Bon Fromage Team Oss - Heesch,
Ton en Elly Bens

Stichting Kloosterkapel Vorstenbosch
culturele educatieve ontmoetingsplaats

Kloosterkapel: agenda

Donderdag 12 december: Klankschalenconcert door Paul Vens
Sinds vele jaren werkt Paul Vens als docent Ontspanning met Tibetaanse klankschalen en reist hij veel om in instituten en verzorgingshuizen Klankschalenconcerten te geven. Tibetaanse klankschalen zijn in staat een verfijnde trilling uit te stralen. Deze lang doorklinkende trillingen hebben een bijzonder aangenaam en ontspannend effect op de luisteraar. Door de verdiepende werking van de schalen beleeft de luisteraar zijn innerlijk leven rustiger en intens. Het effect van de klankschalen is voor iedereen uniek. De schalen kunnen je meevoeren naar je eigen innerlijke stiltegebied, daar waar het denken en doen plaatsmaakt voor voelend waarnemen. Het effect van de klankschalen geeft de mogelijkheid tot geestelijke en fysieke ontspanning. Het belooft een warmhartig, intiem en sfeervol concert te worden.
Aanvang: 20.00 uur,
entree: € 7,50.

Zaterdag 14 december: Familieopstellingen
Deze dag zal onder leiding van therapeute Juno Welter van 10.00 uur tot omstreeks 17.00 uur een dag 'Familieopstellingen' plaatsvinden. Als representant sluit je aan voor € 25,-. Het indienen van een hulpvraag kost € 90,-. Voor nadere informatie en/of om aan te sluiten bij deze bijzondere dag geef je je op via onderstaand mailadres.
Opgave@kloosterkapel vorstenbosch.nl.

Aanmelden of meer informatie: www.kloosterkapelvorstenbosch.nl / info@kloosterkapelvorstenbosch.nl

Informatieavond naar aanleiding van inbraken in Vorstenbosch

Maak het ze niet te gemakkelijk Tekst: **@DMBK** Bron foto: **Politiekeurmerk.nl**

VORSTENBOSCH – **Een herhaling van vorig jaar, maar zeker niet minder belangrijk. Deze donkere dagen vragen om extra aandacht voor je woning, deze is anders een makkelijk doelwit voor inbrekers. Dit keer ging men niet op pad maar was er een informatieavond.**

Deze informatieavond vond woensdag 20 november plaats in MFA De Stuik. De opzet was om inwoners van Vorstenbosch tips en trucs te geven over hoe het inbrekers moeilijker te maken om in je huis te komen.

Deze avond vond plaats naar aanleiding van een aantal inbraken in het dorp, veertien in de afgelopen twee maanden.

De onrust en onzekerheid die daardoor ontstond was voor gemeente Bernheze samen met wijkbeheer, politie en het CCV reden om een thema-avond te organiseren, waarbij bewoners zijn bijgepraat door de politie over de cijfers, door de gemeente over de aanpak en door Centrum voor Criminaliteitspreventie en Veiligheid (CCV) over preventieve maatregelen die de inwoners kunnen nemen.

Naar aanleiding van een aantal inbraken in het dorp

In een ruim één uur durende interactieve presentatie gaf CCV-adviseur Roland van Rooij veel tips en adviezen aan de bewoners.

Wil je weten welke maatregelen jij kunt nemen om inbraak te voorkomen?

Kijk dan eens op www.politiekeurmerk.nl of ga naar www.hetccv.nl.

Column

Burgemeester Bernheze

Marieke Moorman

Alert

Sommige gebeurtenissen halen de krant of social media nooit. Maar dan zijn ze toch de moeite van het vertellen meer dan waard. Ogenschijnlijk kleine verhaaltjes met grote betekenis. Zoals deze.

Het is ongeveer twee weken geleden, in Nistelrode. Een groepje jongeren op straat hoort in een huis een alarm afgaan. Ze vermoeden dat er niemand thuis is, want het geluid houdt maar níet op. De jongeren bellen aan, maar er wordt niet opengedaan. Daarom besluiten ze iemand aan te spreken van de sportschool die in de directe omgeving ligt. Vanuit hier wordt met de hulpdiensten gebeld.

'De jongeren bellen aan, maar er wordt niet opengedaan'

Als de brandweer vervolgens metingen doet, blijkt dat er sprake is van een hoge concentratie koolmonoxide. Dat zeer giftige gas wordt ook wel een sluipmoordenaar genoemd. Je ruikt het niet en je ziet het niet. Je krijgt er hoofdpijn van, wordt duizelig of misselijk en kunt er van flauwvallen. Of er in het ergste geval aan doodgaan. Elk jaar overlijden in Nederland tussen de tien en vijftien mensen aan een koolmonoxidevergiftiging.

De bewoner van het huis in Nistelrode kwam later op de avond thuis. Het is de vraag of de bewoner actie zou hebben ondernomen of misschien wel gewoon was gaan slapen. Dat laatste is niet vreemd, er was immers geen rook te zien. Een kennis van de bewoner heeft een slaapplaats voor de nacht geregeld. Dankzij de alertheid van de jongeren is deze man een ernstig lot bespaard gebleven. Daar prijs ik ze enorm voor.

Het toeval wil dat begin deze maand een landelijke campagne tegen koolmonoxidevergiftiging is gestart. Via www.brandweer.nl/koolmonoxide kunt u testen hoe veilig de situatie in uw huis is, wat u moet doen als u een te hoge concentratie vermoedt en welk type melders u kunt kopen.

burgemeester.moorman@bernheze.org

Een jaar lang online adverteren op onze homepage met een banner die doorlinkt naar jouw website voor maar € 37,50 per maand

Interesse?
Stuur een mail naar verkoop@bernhezemedia.nl of bel met 0412-795170.

Zie voor de specificaties van deze actie: www.bernhezemedia.nl

Primera

...ook voor

STAATSLOTEN, OUDEJAARSLOTEN, KRASLOTEN en DECEMBERKALENDERS

...even naar Primera Heesch

Schoonstraat 2A-01 - 5384 AN Heesch (naast de Hema)

UW ZORGVERZEKERING DUURDER?

CZ VERLAAGT DE PREMIE VAN DE ZORGVERZEKERING MET GEMIDDELD € 4,50 PER MAAND!

Wij adviseren u graag over de keuze voor de juiste basis – en aanvullende verzekering voor uw CZ zorgverzekering. Of u nu al een bestaande CZ relatie bent, of momenteel elders uw zorgverzekering heeft, u kunt bij ons kantoor terecht voor een eerlijk advies. Een persoonlijk advies, onder het genot van een kopje koffie; U bent van harte welkom!

Hoofdstraat 100A, 5473 AT Heeswijk-Dinther, 0413-291980
Julianastraat 12, 5258 NB Middelrode, 073-7820167

CZ

VAN GRUINSVEN & HAERKENS ASSURANTIEKANTOOR REGIOBANK

ZORG EN HULP

Spoed, als elke seconde telt
Alarmnummer Brandweer, Ambulance en Politie 112
Doven en slechthorenden spoedeisende hulp 0900-8112
Geen spoed
Brandweer 0412-458888
Politie 0900-8844
Politie doven en slechthorenden 0900-1844
Huisartsenpost 0900-8860
BERNHEZE
ONS Welzijn 088-3742525
info@sociaalteambernheze.nl
www.ons-welzijn.nl
THUISZORG PANTEIN
Voor al uw zorgvragen 0900-8803
www.thuiszorgpantein.nl
HEESCH
Huisartsen
Huisartsenpraktijk De Vorssel
Langven 24, 0412-453798
Spoed overdag: 0412-455282
Huisartsenpraktijk De Zwaan en Van Sonsbeek
Schoonstraat 21
0412-450802
Spoed overdag: 0412-450802
Huisartspraktijk L. van Cruchten
't Dorp 37, 0412-451355
Spoed overdag: 0412-454945
Mw. N.A.M. Hiemstra
Gildestraat 1, 0412-451380
Spoed overdag: 0412-452739
Apotheek
BENU Apotheek Heesch
open ma.-vr. 8.00-17.30 uur
zaterdag 11.00 - 13.00 uur
Hoogstraat 53, 0412-451971
Gildestraat 1a, 0412-253158
BrabantZorg
Locatie: Heelwijk en Thuiszorg Heelwijk/Laarstede
Mozartlaan 2, 0412-465500
www.brabantzorg.eu
HEESWIJK-DINTHER
Huisartsen
Huisartsenpraktijk De Vrij-Kesselaer
Plein 1969 13b, 0413-292350
Spoed overdag: 0413-292730
Huisartsenpraktijk Heilaren
Heilarensestraat 64
0413-292922
Spoed overdag: 0413-293393
Apotheek
Apotheek Heeswijk-Dinther
Plein 1969 13a
Open ma.-vr. 8.00-17.30 uur.
Buiten openingstijden voor spoedeisende recepten kunt u naar de Regioapotheek in Bernhoven, naast de hoofdingang van het Ziekenhuis Bernhoven Uden.
0413-408780.
Laverhof
Locaties Cunera, De Bongerd en ondersteuning thuis
Zijlstraat 1, 0413-298100
NISTELRODE / VORSTENBOSCH
Huisartsen
Huisartsenpraktijk De Vorssel
Beekgraaf 58a. 0412-611250
Apotheek
Apotheek Nistelrode
Open ma.-vr. 8.30-17.30 uur
zaterdag 11.00-12.00 uur.
Buiten openingstijden voor spoedeisende recepten bij de Regioapotheek in het Ziekenhuis Bernhoven.
0413-408780.
BrabantZorg
Locatie: Laarstede en Thuiszorg Heelwijk/Laarstede
Laar 40, 0412-407020
www.brabantzorg.eu
Verloskundige Nistelrode-Heesch
Verloskundige praktijk NOVA
Mozartlaan 2 Heesch
0412-646839
spoed: 06-53673167
www.novaverloskundigen.nl
LOOSBROEK
Huisartsen & Apotheek vindt u onder meer in Heeswijk-Dinther & Nistelrode. De huisartsen uit de regio draaien diensten in Loosbroek.

Peter Beijers, raad van bestuur van Laverhof, sluit loopbaan af medio 2020

HEESWIJK-DINTHER - **Peter Beijers, raad van bestuur van Laverhof, heeft aangekondigd medio 2020 de organisatie te gaan verlaten. Na een bestuurlijke carrière van 27 jaar in diverse sectoren van de zorg, sluit hij zijn loopbaan volgend jaar af om aan een nieuwe levensfase te beginnen. Peter Beijers is sinds mei 2013 bestuurder bij Laverhof.**

"Laverhof neemt met het vertrek van Peter Beijers afscheid van een toegankelijke en betrokken bestuurder, die vanuit een heldere en innovatieve visie richting heeft gegeven aan de gefuseerde organisatie en de verbinding heeft gemaakt met collega zorgaanbieders, ouderen- en welzijnsorganisaties en gemeentelijke bestuurders.
Dit heeft in belangrijke mate bijgedragen aan versterking van de positie van Laverhof in de regio. De waardering van cliënten en familieleden voor de zorg en dienstverlening van Laverhof is hoog", zegt de raad van toezicht. "Hij laat een financieel gezonde organisatie achter, die op eigen kracht verder gaat onder leiding van een nieuwe bestuurder."

Peter Beijers heeft er bewust voor gekozen om zijn vertrek in het najaar van 2020 nu al aan te kondigen, zodat de raad van toezicht ruimschoots in de gelegenheid wordt gesteld een geschikte opvolger te benoemen. De wervings- en selectieprocedure is inmiddels gestart. Tot die tijd blijft hij zich volledig inzetten om verder invulling te geven aan de strategische koers van Laverhof, die in het afgelopen jaar met interne en externe stakeholders is herijkt en kan rekenen op veel draagvlak.

De raad van toezicht van Laverhof gaat op zoek naar een opvolger, die uitvoering gaat geven aan de volgende fase in de strategie. Tirions Consultancy adviseert de raad van toezicht in deze procedure.

Laverhof
leven als thuis

De raad van toezicht is Peter Beijers zeer erkentelijk voor zijn inzet in de afgelopen jaren en spreekt het vertrouwen uit dat dit laatste jaar een mooie afsluiting van zijn loopbaan zal zijn.

NL-Alert controlebericht op maandag 2 december

NEDERLAND - **Rond 12.00 uur zal de overheid maandag 2 december een NL-Alert controlebericht in heel Nederland uitzenden. Het NL-Alert controlebericht ontvang je op je mobiel. Ook is NL-Alert te zien op steeds meer digitale reclameschermen en digitale vertrekborden van bus, tram en metro.**

Bij een ramp bij jou in de buurt, kan de overheid je via NL-Alert alarmeren en informeren. Naast NL-Alert op je mobiele telefoon zie je de berichten van NL-Alert op steeds meer digitale reclamezuilen, vertrekborden bij haltes van bus, tram en metro.
In een NL-Alert staat wat er aan de hand is, wat je het beste kunt doen en waar je meer informatie en updates kunt vinden. Zie je een NL-Alert? Volg de instructies op, informeer anderen en help de mensen om je heen. Zo weten zij ook wat ze moeten doen. Dit moet je doen bij een NL-Alert

1. Lees direct het bericht.
2. Volg de instructies op.
3. Informeer en help de mensen om je heen.

Op de meeste telefoons is NL-Alert automatisch ingesteld. Zodra je een NL-Alert ontvangt, laat je telefoon een hard en doordringend alarmgeluid horen.

Gratis bloedsuikertest

NISTELRODE - **In Nederland lopen ruim 750.000 mensen een groot risico om diabetes te krijgen. Wil je weten of jij een verhoogd risico op diabetes hebt? Je kunt bij ons gratis en zonder afspraak terecht op beide dagen om jouw bloedsuikerwaarde te laten controleren.**

Donderdag 28 november van 9.00 tot 12.00 uur en 14.00 tot 16.00 uur.
Maandag 9 december van 9.00 tot 12.00 uur en 14.00 tot 16.00 uur.

Service apotheek Nistelrode
De Beekgraaf 58-B
5388 CV Nistelrode
0412-614035
www.apotheeknistelrode.nl

SERVICE APOTHEEK

2 weken GRATIS sporten bij
BoutiqueGym
DE COMPLETE VERANDERING
Geldigheid tot 31 december 2019
Linkensweg 1, 5341 CA Oss - 06-13302928 of 06-44564294
info@decompleteverandering.nl
www.decompleteverandering.nl

HAAR LOKAAL
- Kleurspecialist
- Keratinebehandeling
- Olaplex
- Schwarzkopf
- All nutriënt
- O right

Openingstijden:
Maandag gesloten.
Dinsdag, woensdag en vrijdag van 9.00 tot 17.00 uur.
Donderdag gesloten, eventueel op afspraak.
Zaterdag van 10.00 tot 16.00 uur.
Zondag gesloten.

't Dorp 58b, 5384 MC Heesch
0412-474540
info@haar-lokaal.nl
www.haar-lokaal.nl

Diamanten bruidspaar
Van de Middegaal

60

NISTELRODE - Doortje de Mol was nog nooit in Dinther geweest, maar ging er met vriendinnen naartoe voor een feest in de danstent. Daar leerde ze Adriaan 'Ai dun Deurs' van de Middegaal kennen. Het was meteen raak en inmiddels hebben zij hun 60-jarige huwelijk met familie gevierd.

Burgemeester Moorman met Doortje en Adriaan

Tekst: **Tamlyn van Lanen** Foto's: **@DMBK**

Adriaan en Doortje kregen in juli 1959 verkering. "Ik wilde niet langer dan twee jaar verkering", vertelt Doortje, "ik wilde na twee jaar verkering trouwen." Adriaan is geboren in Dinther en heeft daar tot aan zijn trouwen gewoond. Doortje is geboren in Uden en woonde lange tijd met haar familie in Schaijk. Ze trouwden op 21 november 1959 in Nistelrode, op de verjaardag van Doortje. "Mijn moeder zei: 'Doe maar, dat is handig, dan hoef je maar één datum te onthouden'", lacht ze. In Nistelrode kochten ze een huis op de Brandsestraat en in 1965 zijn ze naar het Kerkveld verhuisd, waar het stel nog steeds samen van het leven geniet.

Doortje en Adriaan kregen drie kinderen, twee zonen en een dochter, die alle drie geboren zijn op de Brandsestraat maar zijn opgegroeid op het Kerkveld. Adriaan heeft altijd in de bouw gewerkt als 'opperman' en zorgde ervoor dat al het materiaal klaarstond en weer opgeruimd werd. Doortje werkte voor het trouwen als dienstmeisje in Nijmegen en hielp in een winkel in Schaijk met het naaien van broeken.

Als Adriaan niet aan het werk was, was hij altijd buiten te vinden. "En nog steeds ben ik het liefst buiten tot het donker is", vertelt hij. Zo zorgt hij nog graag voor zijn sierkipjes en de vijver in de tuin en gaat hij iedere dag wandelen en fietsen als het weer het toelaat. Doortje heeft groene vingers en is het liefst met haar bloemen en planten bezig, maar kan zich ook uren vermaken met puzzelen.

> **"Geheim om diamanten jubileum te kunnen vieren: 'Gewoon doorademen'**

Maar ook samen onderneemt het stel genoeg: kaarten en reizen. Samen met hun dochter en schoonzoon hebben ze veel mooie vakanties gehad. "Dan gaan we het liefst wandelen in de natuur, de stad vinden we niks", vertelt het stel.

Het bruidspaar is maar wat trots op hun kleindochter, vier kleinzoons, bonuskleinzoon en twee achterkleinkinderen en hopen nog lang samen te kunnen genieten van elkander. En wat het geheim is om het diamanten jubileum samen te kunnen vieren? "Gewoon doorademen", grapt Adriaan.

Mooi KBO Bernheze

KBO BRABANT:
gratis deelname De Ouderenlijn

De Ouderenlijn met KBO-Brabant

BERNHEZE - **KBO-Brabant gaat een samenwerking aan met De Ouderenlijn.**

In heel Brabant kunnen leden én niet-leden twee maanden lang gratis deelnemen aan De Ouderenlijn (ter waarde van € 30,-) en zodoende zelf hun sociaal netwerk uitbreiden. De Universiteit voor Humanistiek onderzoekt de effecten van dit initiatief.

Je hoeft geen lid te zijn van KBO-Brabant, maar je moet wel in Brabant wonen. Na twee maanden stopt het abonnement vanzelf.

Meer informatie is te vinden op www.deouderenlijn.nl, via 085-0077700 of 073-6444066.

Sint Nicolaas-viering senioren Vorstenbosch

VORSTENBOSCH - **De Sint Nicolaasavond van KBO Vorstenbosch die vorige week donderdag plaatsvond, kende weer een goede opkomst.**

Na het eerste uurtje met koffie, een drankje en buurten konden de aanwezigen genieten van het optreden van theatergroep 'Buuut Vrij'. De beide tonpraoters Frans en Ton wisten met humor en slappe klets de zaal te amuseren. Vooral de liefhebbers van dit genre konden hun hart ophalen.

Na dit optreden bracht Sint Nicolaas nog even een bezoekje. Hij verraste een aantal van de aanwezigen, waaronder Frans Vogels en Gerard Geenen, met een cadeautje. Ook Stien Lucius, die alle pakketjes had ingepakt, en fotograaf Jo van de Berg ontvingen een kleine attentie.

Tot slot werden de sinterklaaspakjes verloot. De hoofdprijs, een surprisemand, was deze keer voor Jo van de Bergh. Hiermee werd deze ontspanningsavond van KBO Vorstenbosch afgesloten.

Geslaagde sinterklaasmiddag bij KBO Nistelrode

NISTELRODE - **Ruim 220 KBO-leden kwamen 22 november naar CC Nesterlé om Sinterklaas te begroeten.**

Sint en Piet hadden er weer een leuke act van gemaakt. En passant werden enkele vrijwilligers in het zonnetje gezet. Zo werden Ans Geurts en Dilia Kappen verrast met een bloemstuk uit waardering voor het jarenlang succesvol organiseren van de dagreizen. Deze taak wordt nu overgenomen door Beny Irijanan en Leny van de Ven. Frans van der Lee kreeg een attentie uit dank voor het beheer van de website. Deze is nu geheel vernieuwd en dat was een mooie gelegenheid om het stokje van webmaster over te dragen aan Gerda Gevers. De bezorgers van het ledenmagazine ONS werden weer bedankt met een attentie. Sint wist ook te melden dat de waardering van vrijwilligers volgend jaar op een andere manier zal plaatsvinden. Het bestuur gaat namelijk een vrijwilligersavond organiseren voor iedereen die zich als vrijwilliger inzet voor de vereniging en haar leden. Deze mededeling werd met een applaus ontvangen.
Nadat Sint en Piet weer vertrokken waren volgde een optreden van muziekgroep 'Klavertje Vier' uit Den Dungen. Herkenbare liedjes, van vroeger en nu, werden vlot meegezongen. Er werd gezellig meegeklapt en ingehaakt, ja zelfs waren er enkele danslustigen in de zaal. Al met al een geslaagde middag, waar de aanwezigen met genoegen op terugkijken.

Foto's: **Hans van der Wielen**

Meer foto's op www.kbonistelrode.nl

Zoggelhoeve dagbesteding
voor mensen met dementie

De rust van een kleinschalige dagopvang in een landelijke omgeving in combinatie met de levendigheid van het onder de mensen zijn. In deze omgeving moet niets en mag veel.

Zoggelhoeve
zorg onder een dak

Zoggelsestraat 59, Heesch
06-20440195
info@zoggelhoeve.nl
www.zoggelhoeve.nl

Nieuwe afdelingsnaam Alzheimer

BERNHEZE - **De plaatselijke afdeling van Alzheimer Nederland gaat verder onder de naam Noordoost-Brabant.**

Het bleek dat sommige gemeenten in het gebied zichzelf voorheen onvoldoende herkenden in de naam.

Het werkgebied omvat momenteel de volgende gemeenten: Oss, Meierijstad, Uden, Landerd, Bernheze en Boekel.

Het nieuwe e-mailadres is: noordoostbrabant@alzheimer-nederland.nl.

alzheimer nederland

PUZZEL MEE & WIN!

Bos bloemen t.w.v. € 15,-

Natuurlijk koop ik mijn Bloemen bij...
Miranda's Bloemen Salon
Sint Servatiusstraat 37 - Heeswijk-Dinther
0413 292 117 - www.mirandasbloemensalon.nl
365 dagen open van 8.00 tot 20.00 uur*
(*zon- en feestdagen van 10.00 tot 17.00 uur)

Beantwoord onderstaande vragen (de antwoorden zijn te vinden in deze krant) en dan komt er een woord uit de letters in de rode vakjes. Stuur voor aanstaande maandag 2 december 12.00 uur het antwoord naar info@demooibernhezekrant.nl en wie weet mag jij een bos bloemen op gaan halen bij Miranda's Bloemensalon.

1. Welke Big Show Band zet de hele zaal op z'n kop?

2. Hoe heet het huwelijk als je 65-jaar getrouwd bent?

3. Wat wordt er op 2 december gestuurd per sms?

4. Wie gaat er on tour in december?

5. Welke film wordt er in Filmhuis De Pas gespeeld op 1 december?

6. Wie speelde er afgelopen week zijn 250ste wedstrijd bij VV Heeswijk?

Winnaar vorige week:
Tonny Pittens
Het antwoord was:
SCHOEN

Big Show Band Exp@ts
zet de hele zaal muzikaal op zijn kop!

BERNHEZE - **Al tien jaar lang vlamt de Big Show Band Exp@ts op de planken! Professionele muzikanten uit de hele regio hebben op verschillende plekken in onze eigen regio de boel muzikaal op stelten weten te zetten. En nog steeds doen ze dat met veel plezier. Daarom is het tijd voor een muzikaal feest waar nog lang over gesproken zal worden!**

Muzikanten uit de hele regio slaan de handen ineen
Big Show Band Exp@ts wil graag laten zien dat er in onze regio veel muzikaal talent is en dat er veel professionele muzikanten zijn die prachtige muziek kunnen maken. Van rock tot ballad en van swing tot pop. Big Show Band Exp@ts pakt alles aan wat muziek heet! Met een ijzersterke blazerssectie, een combo met een steady groove en vijf ijzersterke zangers wil zij ieder publiek muzikaal verrassen. Hierbij hebben muzikanten uit Heesch, Nistelrode, Oss, Uden, Heeswijk-Dinther, maar ook van net over de rivieren hun krachten gebundeld en zijn ze samen onder leiding van dirigent Jos de Kleijn eigen avondvullende shows gaan maken op professioneel niveau.

Hierbij staan twee dingen voorop: Het moet muzikaal klinken als een klok en het moet met talent uit de eigen regio zijn.

Een pianist die tegelijkertijd twee trombones en twee trompetten bespeelt

Muziek moet verrassen
Ook wil Big Show Band Exp@ts verrassen. Er gebeurt muzikaal al veel in de regio. Naast ijzersterke harmonieën en fanfares zijn er diverse bands, maar Big Show Band Exp@ts pakt het net even iets anders aan. Ooit gehoord van een pianist die tegelijkertijd twee trombones en twee trompetten bespeelt? Of wat dacht je van een rockversie van de mooie ballad 'Leun op mij'? En deze keer zal Big Show Band Exp@ts het publiek een eerste 'car karaoke' voorschotelen tijdens haar muzikale menu. Dus ook jij mag meedoen.

Volgens Big Show Band Exp@ts is muziek van en voor iedereen en zal op de avond zelf ook het publiek een deuntje mee kunnen zingen in een heuse 'car karaoke' setting. De nieuwe hit uit Amerika zal dus ook hier haar intrede doen.

Kortom; een avond om muzikaal te genieten en verrast te worden met professionele musici uit de eigen regio! Big Show Band Exp@ts laat het duidelijk zien: Ook onze regio 'has got talent'!

Voor tickets voor 14 december kun je bellen met CC De Pas via 0412-451634 of kijk op www.de-pas.nl.

De Versdriehoek
Aanbiedingen geldig van 28 november t/m 4 december
Aan Laar / Tramstraat - Nistelrode

CEELEN
GROENTE en FRUIT SPECIAALZAAK
Groente en fruit da's de klok rond genieten
VERDEELSCHAAL MET RAUWKOST
naar keuze € 9.95
Laar 80a • 5388 HK Nistelrode • Tel. 0412-612426
info@ceelengroentefruit.nl • www.ceelengroentefruit.nl

Vorstenbosch 0413-363645
AMBACHTELIJKE SLAGERIJ VAN DEN TILLART
Nistelrode 0412-611282
AANBIEDINGEN
Ouderwets gekookt spek 100 gr. € 0,99
Runder-schnitzels 100 gr. € 1,85
Leverkaas eigen gemaakt 100 gr. € 1,60
WWW.SLAGERIJVDTILLART.NL
TRAMSTRAAT 17, NISTELRODE
KERKSTRAAT 9, VORSTENBOSCH

VOLOP PARKEERGELEGENHEID

Het heerlijke avondje kan beginnen!
- Speculaas
- Speculaascaketaartje
- Chocoladeletters groot & klein
- Roomboter amandelstaaf & letters
- Gevulde Speculaas
- Taai Taai
- Chocolade pepernoten & strooilettertjes
- Marsepein & suikerwerk
- Sintkadootjes
- Sinterklaassnitte
- Pietentaart
- Piet -en Sintgebakjes
- De zak van Sinterklaas
Van Mook De Echte Bakker
Laar 66 - 5388 HK Nistelrode - 0412-611277
Molenweg 3 - 5388 ES Berghem - 0412-745380
www.vanmook.echtebakker.nl

BERNHEZEFAMILIEBERICHTEN

Vol in het leven, op weg naar haar 80e verjaardag,
hebben wij plotseling afscheid moeten nemen
van onze kleurrijke, hartelijke, liefdevolle
mama, oma en schoonmoeder

Carien Habets - Meewis

* Weert, 14 december 1939 † Nijmegen, 20 november 2019

echtgenote van
Leo Habets †

Paul en Loes
Gijs
Juultje
Daan
Guusje
Ties

Jef en Cyrille
Myrthe
Loek
Nienke
Peek

Ben en Annick
Sylke
Jotte

Mir en Jeroen
Thijke
Luuk

Balledonk 13
5473 BD Heeswijk-Dinther

De afscheidsdienst vindt plaats op donderdag 28 november om 10.30 uur in de St. Willibrorduskerk te Heeswijk.

Tot onze droefenis is overleden,
onze lieve broer, zwager en oom

Nico van Houtum

Geboren: 26 december 1951 te Heeswijk
Overleden: 22 november 2019 te Heeswijk

Een herdenkingsdienst wordt gehouden op 29 november 2019 om 10.00 uur in de Abdijkerk in Heeswijk.

Correspondentieadres:
Laverhof, Zijlstraat 1,
afd. Sterappel, Kamer 1321 5473CJ Heeswijk-Dinther

Liefde leeft altijd voort,
waar het leven eindig is.

Advent: beleef het mee!

HEESCH/NISTELRODE/VORSTENBOSCH - **Het is binnenkort Advent. De eerste adventskaarsen branden dan weer in onze kerken. Elke zondag wordt er een kaars meer ontstoken in aanloop naar Kerst. Dat laat zien dat we steeds iets dichter naderen tot dit feest van het Licht. Advent is afgeleid van het Latijnse woord Adventus, dat 'komst' betekent. Met Advent leven wij in onze parochie De Goede Herder vier weken lang toe naar Gods komst in deze wereld als kind in een kribbe. Jezus is voor ons het Licht in de duisternis waardoor wij God kunnen zien. Dit jaar begint Advent op zondag 1 december.**

Nu is het ook mogelijk om Advent thuis mee te beleven met een zelfgemaakte adventskrans. Dat is een krans van dennengroen met vier kaarsen erop. Dat groen wordt gebruikt om de verwachting van nieuw leven uit te drukken. De kaarsen staan voor de vier zondagen van Advent. Elke zondag wordt er weer eentje extra ontstoken. De vorm van een krans heeft te maken met een huldiging of kroning: die van Jezus. De paarse kleur van de linten verwijst naar de inkeer in deze voorbereidingstijd op Kerst. Je kunt je ook voorbereiden op het kerstfeest door een kijktafel te maken. Dat is een symbolische opstelling die bestaat uit een ondergrond, iets uit de natuur, een lichtje en een symbool. Door middel van kleur, tekst en symboliek laat de kijktafel zien wat er wordt gevierd.
Wil je samen met anderen leren zo'n kijktafel te maken rond geloofsfeesten, thema's en seizoenen? Neem dan voor meer informatie contact op met de pastoraal werkster van de parochie via 0412-451215 of a.bergsma@parochiedgh.nl.

Dopen, wat is dat?

HEESCH/NISTELRODE/VORSTENBOSCH - **Dopen is iemand onderdompelen in of besprenkelen met water. Dat is wat de meesten van ons nog wel weten van dopen en dat zoiets in een kerk gebeurt.**

Dopen is niet iets van vroeger, maar een eeuwenoude christelijke traditie die nog altijd springlevend is en gelovigen wereldwijd met elkaar verbindt, zelfs over de grenzen van kerken heen. Maar wat is eigenlijk de betekenis ervan? Waarom laten ouders hun kinderen dopen? En waarom zijn er nog altijd volwassenen die zich laten dopen? Hoe verloopt de toediening van zo'n doopsel?

En welke symbolen spelen daarin een rol? Als dit jouw vragen zijn, kom dan eens naar de informatieavond over dopen van de parochie De Goede Herder. Wie (vrijblijvend) eens iets wil weten over dopen is van harte welkom op maandag 2 december om 20.00 uur in ons parochiecentrum aan de Kerkstraat 2 in Heesch. Wil je als gedoopte jouw kennis over dopen opfrissen, uitdiepen of verbreden? Dan zien we je ook graag. De bijeenkomst is eveneens bedoeld voor ouders die binnenkort hun kind laten dopen of die hierover nadenken.

Voor meer informatie:
0412-451215 of
a.bergsma@parochiedgh.nl.

Een vloerkleed biedt jou veel voordelen. Zo is een karpet uiterst decoratief, de akoestiek in je huis wordt er flink door verbeterd, het geeft een strakke vloer een sfeervolle uitstraling, is lekker zacht aan je voeten en het vormt een echte toevoeging aan jouw interieur.

Trendy vloerkleden
Brinker Carpets is als Nederlands merk absoluut specialist op het gebied van trendy vloerkleden. Door gebruik te maken van de materialen wol, katoen, viscose, linnen en modieuze kleuren gaat er voor Brinker geen trend voorbij uit de woonbranche zonder daar in mee te gaan of zelfs op vooruit te lopen.

Trendy en heel betaalbaar
Het merk voert drie labels, die alle hun eigen kenmerken hebben. Zo is de Feel Good collectie uitzonderlijk stijlvol en warm. De Festival collectie is trendy en heel betaalbaar. De IDEA collectie bestaat uit unieke designkleden die ook speciaal op maat gemaakt kunnen worden. Bezoek ons zeker tijdens de speciale weken!

Laat je **inspireren** in hartje Heesch!

't Dorp 64 5384 MC Heesch T. 0412 611185
WWW.JACOBSENJACOBS.NL

JACOBS & JACOBS
WOONSFEERMAKERS

Mooi& IN DE STREEK

Bus Whisky crowdfunding

Doe mee en stap in de Bus!

Foto: **GabriëlsFotografie**

BERNHEZE – **De recensies waren lovend en het publiek razend enthousiast tijdens de officiële release van Bus Whisky op het International Whisky Festival in Den Haag. Al voor de officiële lancering was de eerste productie volledig uitverkocht. Om een grotere groep whiskyconsumenten in aanraking te laten komen met onze Nederlandse single malt, willen we komend jaar onze verkoop en promotieactiviteiten gaan opschalen met behulp van crowdfunding.**

Steun Bus Whisky
Je hebt nu de kans om in de Bus te stappen via crowdfundingsplatform CrowdAboutNow. Je kunt al meedoen vanaf € 250,-.

Vanaf € 1.000,- krijg je, naast een mooie rente, elk jaar een nieuwe fles whisky uit onze collectie als extra bonus. Het lijkt ons fantastisch dit plan samen met een grote lokale community te realiseren! Doe jij mee en stap je in de Bus of ken je mensen die de Bus niet mogen missen? Laat het ons weten!

Doe mee
Vind je het leuk om ons te helpen om dit succes verder uit te bouwen? Ga dan naar *www.buswhisky.com/crowdfunding* en doe mee!

BUS WHISKY

Hullie in Top 10 Leukste Uitjes!

UDEN – **Hullie zit bij de Top 10 van Leukste Uitjes van Noord-Brabant 2020 van de ANWB. Bedankt allen voor het stemmen. We kregen vandaag het goede nieuws te horen van de ANWB. Maar liefst 80.000 stemmen zijn er uitgebracht op alle genomineerden en daar hoort Hullie dus ook bij!**

De bekendmaking van Het Leukste Uitje van Noord-Brabant gaat plaatsvinden op woensdag 22 januari 2020 van 14.00 tot 16.00 uur bij Museum Klok & Peel in Asten. Dat wordt nog spannend.

Het LAND van ANWB – Leukste uitje van Noord-Brabant – Genomineerd 2020

De 10 genomineerden van Noord-Brabant vind je op: www.anwb.nl/landvananwb/verkiezingen-leukste-uitje-van-noord-brabant-2020

Huldiging leden van het IVN afdeling Bernheze

BERNHEZE - **De ledenvergadering van de IVN afdeling Bernheze werd gehouden in CC De Wis in Loosbroek. Na de ledenvergadering bedankte Joost Willems degenen die veel werk hebben verricht voor het jubileum. Hierna werden enkele leden in het zonnetje gezet.**

V.l.n.r.: Harrie van Grinsven, Jan van den Broek, Jo van Helvoort en Peter Kriele. Bertus van der Pas staat niet op de foto.

Dit waren Jo van Helvoort, Harrie van Grinsven, Jan van den Broek, Bertus van der Pas en Peter Kriele. Joost vertelde wat ze allemaal in de loop der jaren voor de vereniging gedaan en betekend hebben.

Jo van Helvoort is lid vanaf het eerste uur, terwijl ze ook bestuurslid was. Zij was ook de verbindende persoon met CC Servaes, aangezien ze daar bestuurslid was.

Harry van Grinsven was mede oprichter van IVN afdeling Bernheze. Met name bij de ontwikkeling van de gemeentelijke plannen en bestemmingsplannen heeft hij de natuurwaarde vertegenwoordigd.

Bertus van der Pas was ook lid vanaf het eerste uur. Hij is een echt buitenmens, die graag met zijn fiets door de natuur struint en aan ons zijn waarnemingen doorgeeft.

Jan van den Broek, wie kent hem niet? Hij legt verbindingen met andere verenigingen en de gemeente en daar heeft deze afdeling veel profijt van.

Peter Kriele is vanaf 1986 lid van de vereniging. Hij is bestuurslid en coördinator van de VENEL geweest, is beheerder van de foto's en de documentatie en onze hoffotograaf.

Zij werden daarna benoemd tot erelid van IVN afdeling Bernheze en kregen vervolgens een mooi boeket bloemen. Het was voor hen een volledige verrassing.

Ophaaldag: **Vatgerijpte Speciale Editie 2019**

HEESWIJK-DINTHER - **De introductie en ophaaldag van de éérste Vatgerijpte Speciale Editie vindt zondag 1 december plaats. Dit vatgerijpte nieuwe bier wordt natuurlijk op de Abdij van Berne geïntroduceerd. Eeuwen geleden rijpte het bier van de Abdij ook altijd op eikenhouten vaten. Het kan zondag 1 december door alle bierbestellers persoonlijk vanaf 12.00 uur worden opgehaald.**

Er zijn bijna 1.000 grote flessen van 75 cl gebotteld en door bijna 1.000 mensen besteld, het is dus uitverkocht! In totaal verwachten we deze middag ongeveer 1.500 bierliefhebbers. November vorig jaar is speciaal hiervoor Abt-generaal Quadrupel bier gebrouwen en na het gistproces op eiken vaten afgevuld om daar bijna een jaar op te rijpen. Het zijn vaten van Rum Barbados en Islay single malt Whisky Laphroaig. De Abt-generaal Quadrupel heeft daardoor een vleugje van deze rum, whisky en het eikenhoutvat opgenomen. Na dit rijpen is het bier vorige week geblend, op een speciale fles van 75 cl afgevuld en van een mooi etiket voorzien. Elke fles heeft een uniek nummer en op het etiket staat een mooie beschrijving. Ook is er een mini-boekje aan de hals bevestigd met een persoonlijke tekst van Abt Denis Hendrickx.

Deze éérste speciale editie wordt in een mooi bedrukt kistje verpakt. De flessen moeten persoonlijk worden afgehaald op zondagmiddag 1 december, vanaf 12.00 uur. Na de mis zal een paard met wagen voorrijden met de eerste fles. Deze wordt aangeboden aan Abt Denis Hendrickx. Hierna start het ophalen van de flessen, dit duurt tot 18.00 uur.

> Voor deze middag is ook een speciaal feestprogramma samengesteld in de Abdijtuin

Voor deze middag is ook een speciaal feestprogramma samengesteld in de Abdijtuin. Er zijn twee podia met live muziek, Berne bierbarren en marktkramen met eten en snuisterijen. Ook is er een Masterclass Bierproeven door onze brouwmeester en een stempelroute langs de bars en informatieve punten van de Abdij. Hierbij kun je een gratis opener bij elkaar stempelen. Om 18.00 uur wordt deze feestelijke dag afgesloten.

Koop lokaal op de markt HaDee: het is tijd voor huisgemaakte stamppot

STAMP-POTTEN-ACTIE

HEESWIJK-DINTHER - **Het is tijd voor huisgemaakte stamppot. Dat is wat de marktondernemers op Plein 1969 samen met gemeente Bernheze gedacht hebben en dus organiseerden zij een mooie stamppotten-actie. Op het nieuwe marktplein van Heeswijk-Dinther staat al 46 jaar elke vrijdag de weekmarkt. Vrijdag 29 november en 6 december kan er gespaard worden voor lekkere stamppot.**

STAMPPOT

Bij elke € 5,- besteding op deze markt krijg je een bonnetje. Op 6 december zijn vier van deze bonnetjes goed voor een stamppot naar keuze, want ze zijn er in verschillende smaken.

Elke vrijdag staan de marktkoplui voor je klaar op de markt van Plein 1969 in Heeswijk-Dinther. De markt is ruim opgezet, er staan verschillende marktkramen opgesteld. Kortom, de keuze is reuze! De vrijdagse weekmarkt begint om 8.30 uur en duurt tot 12.00 uur.

Zie de advertentie op pagina 15

Theatervoorstelling: Kirsten van Teijn

HEESCH - Als het plaatje maar klopt. Als het gazon maar strak gemaaid is, de ramen blinken en de kleur van de nieuwe auto precies past bij de kleur van de voordeur. Volgens Kirsten van Teijn zijn wij de beste generatie fakers ooit. Tijdens haar derde voorstelling 'Nobel' laat ze zien wat er achter al die mooie Instagram-plaatjes verscholen zit. Op vrijdag 29 november om 20.15 uur staat Kirsten van Teijn in CC De Pas met deze voorstelling.

We zitten gevangen in onze eigen perfecte plaatjes. Deze generatie mag niet mislukken! Kirsten onderzoekt de waarheid achter moderne clichés zoals burn-out dertigers, Instagram-terreur en ouders die gaan scheiden. Ze bespreekt het verlangen te breken met benauwde patronen in familie, in zichzelf en in haar generatie.

Een schaamteloos, eerlijk en stijlvol muzikaal programma over hoe we leven in patronen en hoe onze pogingen om het juiste te doen meestal stranden. Want soms loopt een perfect geplande brunch gewoon tamelijk woest uit de hand.

Ook is haar nieuwe muziekstijl terug te zien in deze voorstelling. Na de nominatie voor de Annie M.G. Schmidtprijs heeft Kirsten samen met haar gitarist Leon Sibum gekozen voor een vrije en nieuwe stijl in haar muzikale aanpak: rauwer en losser.

de PAS

Want soms loopt een perfect geplande brunch gewoon tamelijk woest uit de hand

Ook zo benieuwd naar deze voorstelling? Kaarten kosten € 18,- En zijn nog te koop via www.de-pas.nl of aan de theaterkassa.

Publieksavond bij Halley

HEESCH - **Sterrenwacht Halley is vrijdag 6 december voor publiek geopend. Het programma begint om 20.00 uur en duurt tot ongeveer 22.00 uur. Het is leuk en interessant voor alle leeftijden. Kom op tijd want het kan druk worden!**

De grote telescoop wordt gericht op de halve maan, waarvan de bergen, kraters en 'zeeën' heel mooi te zien zijn.

Ook kun je door de kijker (dubbel)sterren, sterrenhopen en kosmische nevels observeren.

Daarnaast leer je verscheidene sterrenbeelden en heldere sterren kennen, zoals Grote- en Kleine Beer, Cassiopeia, Stier, Pegasus, Capella, Altaïr en Poolster. Het moet wel onbewolkt zijn om de maan en de sterren te kunnen zien.

In het auditorium en het planetarium verzorgen Halleyleden presentaties over de sterrenhemel en ons zonnestelsel.

De entree op de publieksavond is € 6,-. Kinderen tot en met 12 jaar betalen € 4,-.

Sterrenwacht Halley
Halleyweg 1, Heesch
0412 454999
www.sterrenwachthalley.nl.

Praktijk Brigitte

Coaching voor onder andere:
- Zelfvertrouwen vergroten
- Burn-out en stress
- Leren ontspannen
- Wie ben ik nu echt?
- Verdriet
- Begeleiding bij ASS

Sonniusstraat 17 - 5384 JJ Heesch
06-53532425
www.praktijkbrigitte.nl

'Er zijn geen problemen, enkel uitdagingen!'

CRANEN autoschade
VIER JAAR GARANTIE!

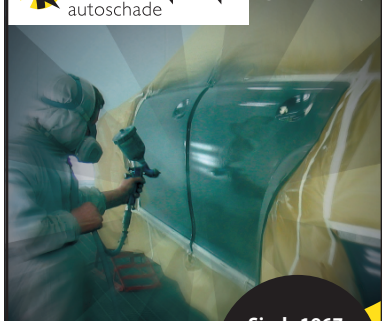

Sinds 1967 gespecialiseerd in schadeherstel

Bij Cranen Autoschade nemen wij ons werk serieus. Uit liefde voor het vak, waardoor we met niets minder dan topprestaties genoegen nemen. Niet voor niets verzorgen wij als Schadenet lid en FOCWA eurogarantbedrijf het schadeherstel voor gerenommeerde verzekerings- en leasemaatschappijen. **Wij geven dan ook vier jaar garantie op het uitgevoerde schadeherstel en stellen gratis vervangend vervoer ter beschikking.**

FOCWA Schade Net

De Dageraad 19 Heeswijk-Dinther T (0413) 291458 F (0413) 293495
E info@cranen.nl www.cranen.nl

RELAXSTOELEN SPECIALIST

Grote collectie
(sta-op) relaxstoelen
+
Persoonlijk
maatadvies
+
Scherp geprijsd

adbouw
WONEN + SLAPEN

Woonboulevard Uden
www.adbouw.nl

Eten over?

Regio Bernheze zamelt in voor de feestdagen

BERNHEZE - **Speciaal voor alle mensen die maandelijks maar net de eindjes aan elkaar kunnen knopen, werd in september 2015 de besloten Facebookpagina 'Eten over? Regio Bernheze' in het leven geroepen. De groep bestaat intussen ruim vier jaar, maar reden voor een feestje is er niet want: "Het is nog steeds hard nodig."**

Elk jaar in december worden (nog) velen in ons land bedolven onder de kerstpakketten vol heerlijkheden die zij zelf ook hadden kunnen kopen. De mensen die dat niet kunnen, krijgen die pakketten juist weer niet. Daarom wil Eten over? Regio Bernheze je vragen om enkele producten af te staan voor deze groep mensen. Ze willen graag 30 pakketten maken. Het gaat om het inzamelen van houdbare-, koel-, en verzorgingsproducten, minimaal houdbaar tot februari 2020. Denk hierbij aan melkproducten, broodvervangers, zoet beleg, koffie, thee, suiker, koffiemelk, frisdrank, shampoo, wasmiddel en eventueel iets lekkers voor de feestdagen, zoals ragout, een flesje wijn of koekjes.

Je kunt de producten tussen 2 en 16 december inleveren bij:

* Elzenstraat 6, Nistelrode, zeven dagen per week;
* De Eg 51, Heesch, maandag tot en met vrijdag;
* Oranjestraat 2, Heeswijk-Dinther, zeven dagen per week.

Ken jij verborgen leed in je omgeving?

Jij kunt dan nu je steentje bijdragen…

HEESCH - **Wij hebben vorig jaar hele warme reacties ontvangen op deze actie en willen daarom de actie heel graag voortzetten. Iedereen voelt het, de hectiek van het dagelijks leven. In onze huidige maatschappij is veel verborgen leed verscholen. Leed wat aan ons voorbij gaat, waar we helaas geen tijd voor nemen...**

Mensen die enorm eenzaam zijn, of mensen die persoonlijke problemen of drama's te verwerken hebben.

Wij (Financieel Centrum Heesch, Van Heck Assurantiën, en Van Heugten Verzekerd) willen graag bijdragen aan onderlinge verbinding en persoonlijk contact houden met de medemens. Wij zouden graag zien dat er meer tijd, ruimte en oog is voor elkaar. We kunnen dit helaas niet alleen, helpt u ons mee?

Zijn er mensen in uw omgeving die u een enorm plezier zou doen met een klein liefdevol gebaar, dan willen wij u het volgende voorstel doen: Vanaf 16 december kunt u bij ons in 't Dorp tijdens kantoortijden een gratis klein verlicht kerstboompje afhalen!

Wij zouden het heel erg op prijs stellen als u dit boompje persoonlijk bij mensen die het heel hard kunnen gebruiken gaat afgeven. Om hen een hart onder de riem te steken.

Wij hopen met dit gebaar een gevoel van warmte en compassie over te kunnen brengen aan degenen die het zo hard kunnen gebruiken! Een lichtje in donkere dagen...Helpt u ons?

Hopelijk krijgen alle bomen een goede plek en we hopen op uw begrip wanneer deze niet meer beschikbaar zijn.

Fch. VerzekeringenHypothekenBankzaken

van heck

VAN HEUGTEN VERZEKERD

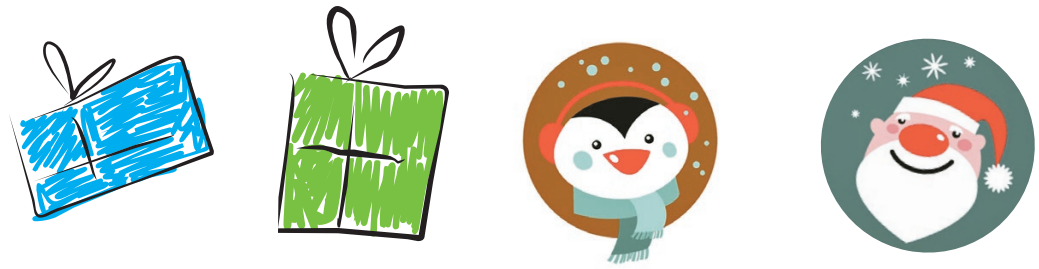

Kort nieuws

Een gezellige Sinterklaas-middag in jouw bibliotheek

BERNHEZE - **Kom je ook iets moois maken voor Sinterklaas in de bibliotheek? Het is eindelijk weer zover: Sinterklaas komt!**

Daarom maken we er op woensdagmiddag 20 november in de bibliotheek een gezellige Sinterklaasmiddag van. Alle kinderen mogen die middag komen knutselen en kleuren. Natuurlijk lezen we ook voor uit een mooi Sinterklaasboek. Kom je ook? Je bent van harte welkom tussen 14.30 en 16.00 uur in één van de bibliotheken in Heesch, Heeswijk-Dinther of Nistelrode.

Nieuw in Bernheze

LE PETIT MONDE

Restaurant
Le Petit Monde

Monseigneur van Oorschotstraat 9
5374 AX Heeswijk-Dinther
0413-291446
info@lepetitmonde.nl
www.lepetitmonde.nl

Openingstijden
Woensdag t/m vrijdag vanaf 17.30 uur.
Zaterdag en zondag vanaf 12.00 uur.

DECEMBER

Jouw mooiste cadeau voor sinterklaas- of kerstavond

Sinterklaas en de Kerstman gooien
Alle Remmen Los
Een cadeau mét feestgarantie

LOOSBROEK - **'Sinterklaas kapoentje gooi dat kaartje eens in mijn schoentje', maar het zou ook kunnen zijn: 'Oh dennenboom, oh dennenboom wat is dat ticket eronder toch wonderschoon'. Natuurlijk hebben we het in deze over het toegangsbewijs voor het Alle Remmen Los Festival dat het Hemelvaartsweekend van 20 en 21 mei gehouden wordt op het G(r)as Erop Terrein aan de Laageindsedijk in Loosbroek. Wie het feest compleet wil maken schenkt er een campingticket voor 'De Vlaamse Kust' bij.**

20 & 21 MEI 2020
HEMELSVAARTSWEEKEND
ALLE REMMEN LOS FESTIVAL
MET CAMPING
BZB - ROWWEN HÈZE
WC EXPERIENCE - THE WETNECKS USA
PATER MOESKROEN - MOOI WARK
HØKEN MET DE HEINOOS - AC/DC BY BON SCOTCH
STATUS QUO BY BELGIAN QUO BAND
EN VELE ANDEREN!
20 & 21 MEI 2020 - FESTIVALTERREIN GRAS EROP - LOOSBROEK BERNHEZE
TICKETS & INFO - WWW.ALLEREMMENLOSFESTIVAL.NL

In deze feestelijke tijden breken velen zich het hoofd over de vraag waar zij een ander blij mee kunnen maken in de schoen, onder de boom of zomaar omdat het kan. Een vraag die we graag, zoals je in de intro las, meteen voor je oplossen, compleet met rijm. Over de line-up van het festival dat al twee edities zorgde voor zere voeten, een schorre stem en in een enkel geval een zwaar hoofd daags erna, kunnen we kort zijn. Naast een compleet feest met BZB en torenhoog plezierig vertier met The Wetnecks (USA) wordt het óók 'Bestel maar, bestel maar' met de heren van Rowwen Hèze. Niet de eerste de beste en gelijk ook niet de leste.

Rowwen Hèze

Ook Høken met de Heinoos, Pater Moeskroen, Mooi Wark, AC/DC by Bon Scotch en Status Quo by Belgian Quo Band staan paraat en garant voor spektakel. Het is nog steeds niet alles. Omdat het bij deze tijd van het jaar hoort, houden we het echter nog even geheim wie er nog meer aansluit om er net als andere jaren, een FEEST van te maken met hoofdletters.

Voorkom dat Sinterklaas weer op zijn boot stapt of de Kerstman in zijn arrenslee zonder achterlating van in ieder geval een cadeau mét feestgarantie. Een presentje wat niet bederft, de ontvanger beslist niet wil ruilen, zorgt voor een lach en tot slot een 'must have ticket' voor een verjaardag/jubileum, of omdat het een niet te missen happening is. Plemp het op je verlanglijstje en laat je verrassen!

Voor informatie, prijzen en een kaartje zie www.alleremmenlos.nl

KOM GENIETEN VAN EEN HEERLIJK KERSTDINER
3 GANGEN: 42,50 / 4 GANGEN: 50,00
5 GANGEN: 56,00 / 6 GANGEN: 64,50
24 DECEMBER: DINER VANAF 16:00
25 & 26 DECEMBER: LUNCH VAN 11:00 TOT 15:00
EN DINER VANAF 16:00 EN 19:30
BEKIJK ONS KERSTMENU OP ONZE WEBSITE.
EST 2013 WOLTERS RESTAURANT & BAR
'T DORP 94, 5384 MD HEESCH | 0412 474 083 | WWW.RESTAURANTWOLTERS.NL

Sinterklaasintocht Loosbroek

Foto's: @DMBK
Meer foto's op:
www.mooibernheze.nl

ChristelCoaching: Sterker in de schoenen bij of na pesten

HEESWIJK-DINTHER – **Christel van der Heijden van ChristelCoaching is gediplomeerd kinder-, jongeren- en gezinscoach en heeft daarbij nog tal van andere specialisaties. Zoals die van pesttrainer, waarbij ze kinderen en volwassenen die gepest worden en/of zijn op positieve en prettige wijze emotioneel in balans brengt zodat zij sterker in hun schoenen komen te staan.**

Christel van der Heijden Foto: **Eefje Voets**

Als coach staat Christel van der Heijden jong en oud bij die ergens in het leven vastlopen en op een deskundige, maar ook positieve, wijze weer op weg geholpen moeten worden. Daar gooit ze ziel en zaligheid in. Als pestcoach heeft ze volop praktijkervaring. Zowel vanuit haar studie en werk, als ook omdat ze zelf ooit in die situatie zat. "Ik heb ermee geleden en ik heb er uiteindelijk ook veel van geleerd. Het heeft me gemaakt tot wie ik nu ben", stelt ze simpel. Als ervaringsdeskundige van pestgedrag weet ze hoe het voelt, maar ook wat er ondernomen moet worden om sterker uit de strijd te komen. "Ik luister goed en het verhaal vertaal ik in een plan. Daarbij herzien we samen de gebeurtenissen zodat je er stap voor stap mee om kunt gaan en het een plek krijgt."

'Het heeft me gemaakt tot wie ik nu ben'

Resoluut: "Ik zorg ervoor dat je stevig(er) in je schoenen komt te staan." Voor meer informatie kijk op www.christelcoaching.nl.

ChristelCoaching
coach - trainer - spreker

06-23777436
info@christelcoaching.nl
www.christelcoaching.nl

Karma Eusel Ling
voor een boeddhistische leefstijl in het gewone dagelijkse leven

VORSTENBOSCH - **Het Tibetaans Boeddhistische Centrum Karma Eusel Ling onder geestelijke inspiratie van Lama Karta Rinpoche (23-2-2013†) is opgericht door Lama Karma en Guus van der Valk. De tempel werd ingewijd door Lama Karta in het jaar 2000. De naam Eusel Ling betekent Tuin van het Heldere Licht. Het centrum bestaat ruim 20 jaar op het adres Heuvel 1 in Vorstenbosch. Karma Eusel Ling heeft een sterke band met het Tibetaans Instituut Yeunten Ling in Huy, België.**

Tweemaal per jaar komt Lama Zeupa of Lama Tashi Nyima een lezing geven in het centrum. De activiteiten in centrum Karma Eusel Ling op het gebied van meditatie zijn poedja's, bardo onderricht, visualisatie, vipassyana en Guru yoga praktijk.

Wij geven cursussen en workshops, onder andere stervensbegeleiding op basis van het Tibetaanse dodenboek, Amithaba en Nyoeng Nee en hebben een studiegroep. Op het gebied van taiji worden de cursussen taijiwuxigong, taiji37vorm en zhan zhuang gegeven. Tweemaal per jaar is er een retraite in Huy en eenmaal per jaar een open dag, deze is in september.

In deze hectische tijd waarin veel mensen teveel stress ondervinden kunnen zij hier weer dichter bij zichzelf komen, waardoor zij beter met de eisen van de huidige maatschappij kunnen omgaan. In de meditaties, cursussen, workshops en taiji leren we de aandacht naar binnen te richten om beter te luisteren naar ons innerlijk en ons lichaam, om van daaruit ons te verbinden met de wereld om ons heen.

Het Tibetaanse Boeddhisme is een levenshouding en -filosofie die bijna 2.500 jaar bestaat en zijn oorsprong vond in het oude India.

U bent van harte welkom!

Meer informatie is te vinden op www.karmaeuselling.nl waar u zich kunt inschrijven voor onze nieuwsbrief.
Kijk ook eens op www.facebook.com/BoeddhistischCentrumKarmaEuselLing.
En op Twitter: @karmaeuselling.
Telefonisch is het centrum te bereiken op 0413-340320 of 0413-362676.

Karma Eusel Ling
Heuvel 1, Vorstenbosch

MTC is vanaf 1 december o
Raadhuisplaza 2-4

Op zondag 1 december is iedereen van harte welkom op de kijkdag van 8.30 tot 17.00 uur.

Open dagen 11 en 12 januari 8.30-17.00 uur

Meld je aan in januari en sport de 1e maand gratis!*

En betaal geen inschrijfkosten ter waarde van € 12,50.
(of € 12,50 korting op een uitgebreide intake, normaal € 45,-)

**Bij afsluiten van minimaal 3 maanden sporten.*

Voor alle huidige en nieuwe leden ligt er vanaf 1 december een **openingsattentie klaar!** (1 per klant en op=op)

Bij ons kun je onder andere terecht voor:

- Fysiotherapie
- Manuele therapie
- Sportfysiotherapie
- Kinderfysiotherapie
- Oncologiefysiotherapie
- Oedeemfysiotherapie
- Dry Needling
- Echografie
- COPD beweeggroep
- Reuma beweeggroep
- Bechterew beweeggroep
- Fitness
- Medische fitness
- Personal training
- Circuittraining
- Seniorenfit
- 55+ beweeggroep
- Bedrijfsfitness
- Spinning
- Jeugdfitness
- Powerkids
- Fitkids
- Gewichtsconsulent
- Sportmassage
- Mindfulness

Download vanaf januari de 'MTC Bernheze app' voor je persoonlijke trainingsschema!

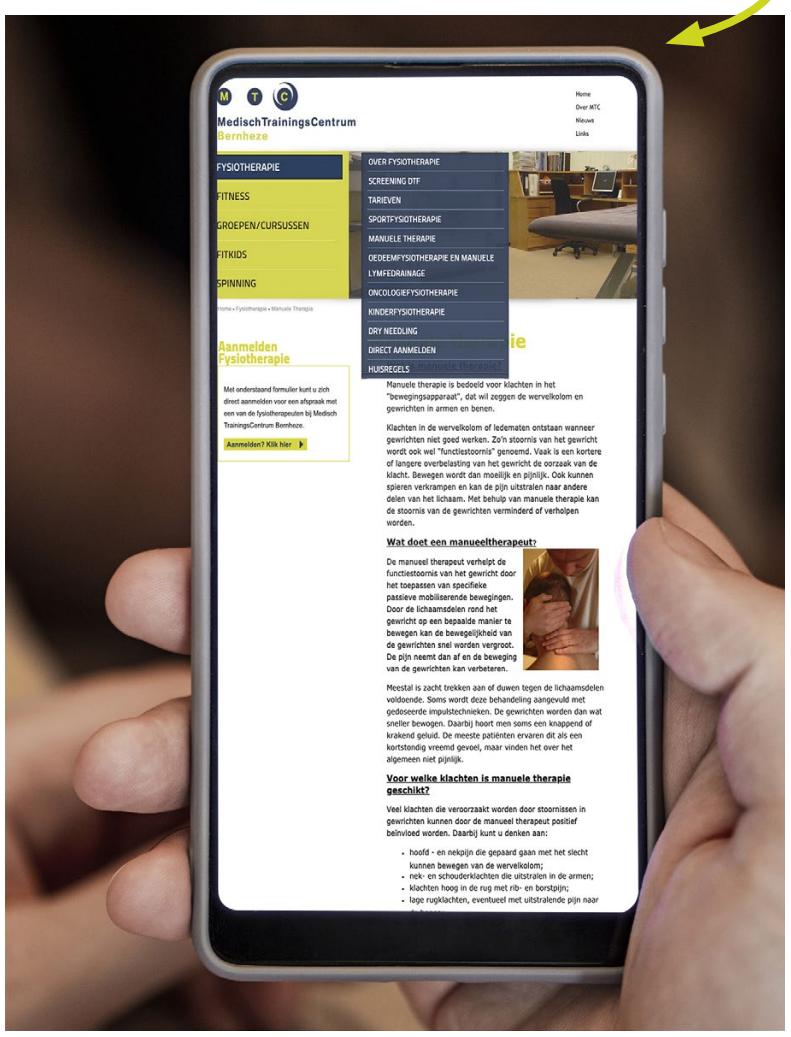

pen op een nieuwe locatie: Heeswijk-Dinther

‘Voor heel Bernheze en daarbuiten’

HEESWIJK-DINTHER - **Ilse de Laat (33) uit Nistelrode is mede-eigenaar van MTC- Bernheze. Ze is fysiotherapeut en behaalde haar Master in oncologiefysiotherapie, waarmee ze zich specialiseerde in het begeleiden van mensen met bewegingsbeperkingen met en na kanker. “Ik begon vijftien jaar geleden bij MTC als ‘poets’ en fitnesshulp, werd daarna volleerd fysiotherapeut en ben steeds meer gaan werken. Sinds een half jaar zit ik in een Maatschap met Mike Bosch, de oprichter van MTC, en ben ik ook meer met andere zaken bezig.”**

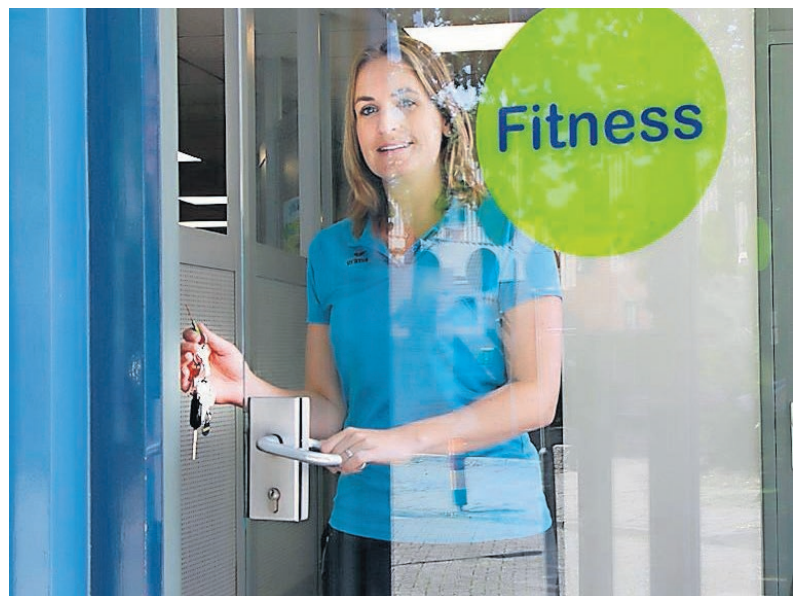

Ilse de Laat Foto: **Jacques Worms**

Investeren in gezondheid
Bij MTC staat werken aan je gezondheid centraal. “In januari bestaan we zeventien jaar en is het tijd voor een sportieve en professionele stap vooruit”, weet Ilse. “Daarom zetten we op onze nieuwe locatie nog meer in op ‘personal training’ om één op één te werken aan fitheid en kracht. Daarnaast bieden we meer sportmassages door professionals aan. Bijzonder is ook een speciale nieuwe ruimte voor kinderfysiotherapie. We investeren daarmee nadrukkelijk in gezondheid in de volle breedte. We hadden een gebrek aan ruimte voor onze fysiotherapeuten, bovendien was onze bovenverdieping niet voor iedereen even makkelijk toegankelijk. Aan het Raadhuisplaza is alles beneden en gelijkvloers en helemaal van deze tijd. Natuurlijk met warmtepomp, energiezuinig en duurzaam. Klaar en up-to-date voor heel Bernheze en daarbuiten. Voor onze nieuwe loot ‘Oncofy’ (fysiotherapie voor mensen met kanker) hebben we zelfs een belangrijke regionale functie.”

Professionele begeleiding
MTC-Bernheze telt nu elf vaste medewerkers. Vier fysiotherapeuten, een interieurverzorgster en zes fitnessbegeleiders. “Qua trainingsfaciliteiten, ervaring en deskundigheid zijn we een belangrijke speler in Bernheze”, gaat Ilse verder. “Ons nieuwe centrum voldoet aan alle eisen ten aanzien van kwaliteit, flexibiliteit, hygiëne, bereikbaarheid en gezelligheid. Daarbij is het team van MTC Bernheze een enthousiaste groep mensen met hart voor de zaak.

Dat was al zo, en dat wordt nog beter. We hebben met de verhuizing echt een kwaliteitsslag gemaakt met het oog op de toekomst. We hebben nu wekelijks zo’n 500 mensen over de vloer en dat aantal groeit nog steeds. Dat vraagt om een optimale begeleiding en professionaliteit. Ons nieuwe onderkomen is niet opvallend veel groter, wel veel functioneler. Daardoor hebben we nog meer te bieden voor iedereen die in zijn of haar gezondheid wil investeren.” Donderdag, vrijdag en zaterdag is MTC gesloten, dan wordt alles verhuisd. Op zondag 1 december is er een kijkdag voor iedereen. “En daarna kan iedereen bij ons terecht”, besluit Ilse, “ik heb er zin in, wat mij betreft is het nu: Gas erop!”

OPENINGSACTIE bij lokale ondernemers uit Heeswijk-Dinther:

Sterrin Lingerie - Bijoux - Mammacare
20% korting op sport BH’s

Sylk Beauty
25% korting op collageen/proteïne shakes van Mattisson

etos
20% korting op Uriel bandages
URIEL
20% korting op Etos-tape

HALTE 5
10% korting op maaltijd salades

SLAGERIJ MEAT STORY
5 + 2 gratis met goud bekroonde hamburgers

BIKERS VOOR DE AVONTUURLIJKE FIETSER
Box met 5 energierepen van SIS van € 7,99 voor € 5,-

PaperPoint
10% korting op sport- en gezondheidstijdschriften

Vraag naar de voorwaarden bij de betreffende ondernemer.
De openingsacties zijn geldig van 1 tot en met 7 december.

MTC
MedischTrainingsCentrum Bernheze

Raadhuisplaza 2-4 - 5473 CX Heeswijk-Dinther
T (Fitness) 0413 - 22 84 21
T (Fysiotherapie) 0413 - 22 85 09
E info@mtc-bernheze.nl I www.mtc-bernheze.nl

Nasleep oorlogsstrijd in Heesch en… een gedocumenteerd incident

BERNHEZE - Na drie dagen van intensieve strijd ruimde de 712de Duitse Divisie van de 'Wehrmacht' het veld voor de geallieerden. Zij droop af in westelijke richting, maar een zekere dreiging bleef bestaan. Zoals gebruikelijk bij de Britten verving men de fronttroepen, in dit geval de Grenadiers van de Guards Armoured Division, binnen enkele dagen na het bereiken van hun doelen. De militaire regie verplaatste hen naar het oosten, naar Grave, om daar in en om de generaal Bons kazerne te herstellen, maar ook om paraat te staan als de Duitsers de verkeersbrug aldaar wilden heroveren. Een andere Britse pantserdivisie, de 7de met de bijnaam 'Desert Rats' - woestijnratten - rolde op zaterdag 30 september vanuit Vinkel het centrum van Heesch binnen en trok deels door naar Oss. Een week later dan de bedoeling was.

Wat te doen? Militair strategisch gezien
Operatie Market Garden had niet opgeleverd wat beoogd werd: Het overdonderen van de professionele Duitse generale Staf door die uitgedeelde geallieerde hoekslag. Helaas, het liet zich ringeloren door Nazi-partijbonzen in Berlijn. Tegen beter weten in de bloedige strijd met de moed der wanhoop te rekken bij de grenzen van hun vaderland. De geallieerden konden hun troepen niet voor Kerstmis naar huis sturen. Bevoorrading moest aan deze situatie worden aangepast en daarbij vervulde de haven van Antwerpen en de Westerschelde een cruciale rol. Bevrijding van de provincies Noord-Brabant en deels Zeeland werd topprioriteit voor de komende weken.

In beide scholen aan de Rijksweg in Heesch werden militairen gelegerd – infanteristen van de 'Rifle Brigade' - ingedeeld bij die pantserdivisie. Praktisch gezien begon daarachter – in westelijke richting - het niemandsland dat ongeveer doorliep tot aan de gemeentegrens van Geffen en Nuland. Bijgaande foto illustreert dat fraai.

Leo van den Bergh, Oss, 1 oktober 1944, toen Rijksweg thans begin Bosschebaan.

Wat te doen? Burgerij in nood
Tientallen woonhuizen en boerderijen waren vernield. Wat wel overeind bleven staan waren kippenkooien. Die stonden los van de boerderij, pluimvee vereist immers een specifieke behuizing. Kippen eruit en schamele restanten hier naartoe gesleept. Het leven moest doorgaan maar…

SCHADEKAART
No. 00180
No Persoonsbewijs 414
Naam: J. Ol. Burgt.
Voornamen: Gerardus.
Geboortedatum: 26 Aug 1913
Beroep: Landbouwer.
Schade adres: B29 Heesch.
Tegenwoordig adres: B28 Heesch.
Zonder deze kaart wordt geen hulp verleend.
Alle adresveranderingen moeten direct aan het Centraal Bureau worden opgegeven
Voor het Hoofd van den Kring Oss
L. DE BOURBON
DEZE KAART ZORGVULDIG BEWAREN
De bewoners betrokken een nieuw pand: B28, in wezen de kippenkooi van buurman Hanegraaf.

het werd kouder, de nood voor dekens en winterkleding werd groter. De geïmproviseerde Overheid en Hulporganisaties probeerden gericht de ernstigste tekorten te dichten. Over zo'n behandeling kreeg ik onlangs een document toegeschoven.

Helaas, een foto van zo'n provisorisch bewoonde kippenkooi kwam nooit onder mijn ogen. Wel van een volgende behuizingsmodus; 'het noodwoningen tijdperk'. Dat bleef langer bestaan. Recentelijk werd een van de laatste afgebroken.

Noodwoning van de familie Van de Burgt, gebouwd eind veertiger jaren vorige eeuw. Deze stond op de hoek van het Kortven-Hoefstraat. Opname: augustus 2018 vlak voor de afbraak.

Een 'crash'
Eind vijftiger jaren vorige eeuw vertelde Jan Kluijtmans mij dat bij zijn ouderlijk huis, gelegen aan een zandweg, Haagstraat, oostzijde van de Osseweg, een Spitfire (geallieerd éénpersoons jachtvliegtuig) neerstortte. Nu is daar DFM

Op zijn veldgraf stond een wit houten kruis met de woorden 'Unknown British Spitfire Pilot'

gevestigd. Een vijftiental jaren later kwam ik hem weer tegen en ging dieper op dat voorval in. "Ja, de piloot kwam daarbij om en werd begraven bij het Kruispunt. Op zijn veldgraf stond een wit houten kruis met de woorden 'Unknown British Spitfire Pilot'. Dit vond plaats op een zondag kort na de bevrijding van Heesch."

1 Oktober 1944 komt dan in beeld en de Historische Sectie van de Britse Luchtmacht (RAF) plaatste daar een naam bij: de Canadese piloot D. E. Reiber van 412 RCAF Squadron. Buurtonderzoek destijds leverde op dat de familie Lieverloo, in die periode, militairen met een in een deken gewikkeld lijk richting het Kruispunt hadden zien lopen.

Wim van Kaathoven maakte hiervan een impressie, geholpen door zijn fotografisch geheugen.

Jan en Jaantje Lieverloo bij hun boerderij aan de Osseweg Foto: BHIC

De schets is gemaakt ter hoogte van de parkeerplaats bij 'Hoppenbrouwers' en kijkend in de richting Grave. Links het veldgraf van Reiber en rechts de op 25

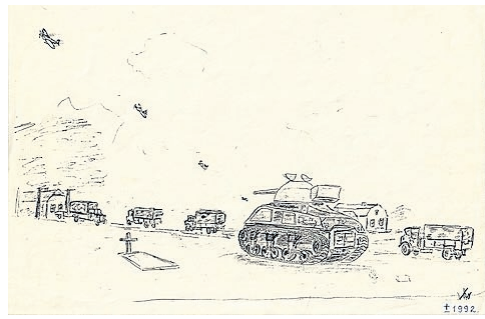
W. van Kaathoven, schets 1992

september uitgeschakelde tank van Lt. R. Luff; over zo'n 100 meter naar deze plek gesleept. In de lucht opstijgende Spitfires gestationeerd op vliegveld B.88 Heesch (Hooge Vorssel) bemand door Canadese piloten waaronder 412 RCAF Squadron.

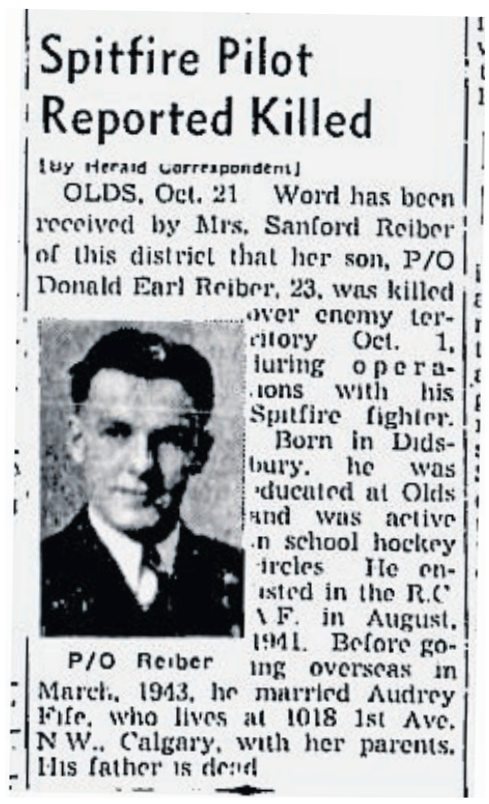
Spitfire Pilot Reported Killed

(By Herald Correspondent)

OLDS, Oct. 21 Word has been received by Mrs. Sanford Reiber of this district that her son, P/O Donald Earl Reiber, 23, was killed over enemy territory Oct. 1, during operations with his Spitfire fighter. Born in Didsbury, he was educated at Olds and was active in school hockey circles. He enlisted in the R.C.A.F. in August, 1941. Before going overseas in March, 1943, he married Audrey Fife, who lives at 1018 1st Ave. N.W., Calgary, with her parents. His father is dead.

P/O Reiber

Reiber, D.E. via John Holmes

Een Britse onderzoeker stuurde mij onlangs een krantenberichtje toe uit die tijd. Eindelijk, deze piloot die nu begraven ligt op het Canadese Oorlogskerkhof in Groesbeek, kreeg hiermee een gezicht.

Joop Thuring

HERDENKING 75 JAAR BERNHEZE

ONDERSTAANDE VERHALEN WORDEN NAAR AANLEIDING VAN HERDENKING 75 JAAR BERNHEZE GEPUBLICEERD

D-Day (5 juni)
We Remember (14 augustus)
Piet Hanegraaf I (28 augustus)
16-18 September (11 september)
Een oorlogsmisdaad (18 september)
Ochtend 19 september (25 september)
Middaguur 19 september (2 oktober)
Zuivering Laverdonk (16 oktober)
Driedaagse 'Slag om Heesch' I (23 oktober)
Driedaagse 'Slag om Heesch' II (6 november)
Het veldhospitaal (13 november)
1 oktober (27 november)

Ramp op Den Dolvert
Piet Hanegraaf II
Flight Sergeant George Thompson, V.C.
Koeien begraven
Schietoefening Franse Soldaten
Mijn tante I
Langs de Aa
In verkeerde handen
Mijn tante II
Broer van Gestel
Piet Hanegraaf III
Bernard v.d. Heijden
Burgerslachtoffers

ALLES OM Een Heerlijk Avondje TE VIEREN

Kies & Mix gourmet

Vlees, kip, vis, vega of groente
5 bakjes met 'kies & mix' gourmet sticker

5 VOOR 10,00

Geldig van wo 27 november 2019
t/m wo 1 januari 2020

Jumbo Wiegmans Heesch, Schoonstraat 8
Jumbo Nistelrode, Parkstraat 10

Hallo JUMBO

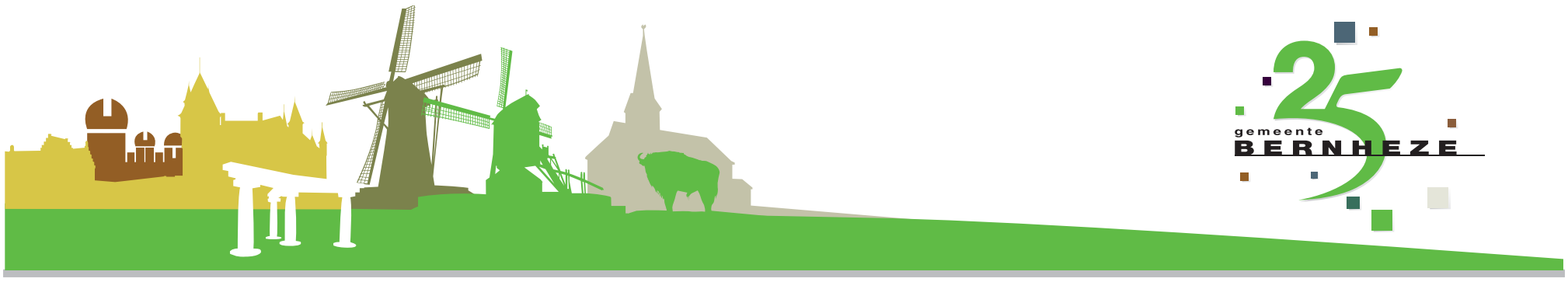

PRAKTISCHE INFORMATIE

De Misse 6, Postbus 19
5384 ZG Heesch
Tel.: 0412-45 88 88
(voor storingen in openbare ruimte buiten openingstijden:
06-53 94 65 69)
gemeente@bernheze.org
www.bernheze.org

Gemeentehuis
Maandag t/m vrijdag: 8.30-12.30 uur
Woensdag: 8.30-19.00 uur
De gemeente werkt op afspraak

Milieustraat
De Morgenstond 4
Heeswijk-Dinther, tel.: 0412-45 88 88
woensdag 13.00-18.00 uur
vrijdag 13.00-18.00 uur
zaterdag 8.30-14.00 uur

Groendepots
Fa. Van Schaijk, Berghemseweg 13
Nistelrode
Fa. Dijkhoff, Lariestraat 25
Heeswijk-Dinther
woensdag: 13.00-18.00 uur
zaterdag: 8.30-14.00 uur

AGENDA

4 december 2019
Werkatelier arbeidsmigranten
Gemeentehuis Heesch

12 december 2019
Vergadering gemeenteraad

18 december 2019
10.00 uur
Mantelzorgwandeling + lunch
Bij Menzel en Bus (Nistelrode)

18 december 2019
Energieweverij
17.30 uur
Gymnasium Bernrode

Meer info:
www.bernheze.org
www.facebook.com/gembernheze

De gemeente op social media

Gemeente Bernheze

Naar de gemeente?

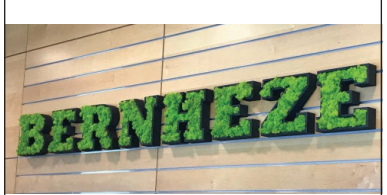

Maak altijd een afspraak

Voorkom woninginbraken

De afgelopen tijd hebben er in onze gemeente helaas een aantal woninginbraken plaatsgevonden. Dit is bij zowel de gemeente als de politie onder de aandacht.

Het veilig maken en houden van onze gemeente doen we samen. U kunt een rol spelen bij het melden van verdachte situaties. Acute verdachte situaties kunt u altijd melden via 112. Voor minder spoedeisende gevallen bestaat er een aantal andere manieren om te melden:
- het telefoonnummer van de politie voor niet-spoedeisende meldingen: 0900-8844;
- het e-mailadres van team Veiligheid van de gemeente Bernheze: veiligheid@bernheze.org;
- de website van de gemeente Bernheze: www.bernheze.org (zoekterm: criminaliteit);
- Meld Misdaad Anoniem: 0800-7000.

Bewonersbrief
Als er toch wordt ingebroken, stuurt de gemeente in samenwerking met de politie een brief naar adressen in de buurt van de inbraak. Dat doen we om u te waarschuwen dat er in uw directe omgeving een woninginbraak heeft plaatsgevonden. In de brief staat ook een aantal tips over wat u kunt doen om woninginbraak te voorkomen.
In deze brief staat de zin "*Vaak komt een inbreker terug in de buurt waar deze heeft ingebroken, omdat de inbreker bekend is in de buurt en de vluchtwegen in de omgeving kent*". Deze zin staat daarin omdat het helaas de waarheid is. Bij één op de twaalf mensen die slachtoffer worden van een inbraak wordt op korte termijn opnieuw ingebroken. Wij willen u hier niet onnodig mee aan het schrikken maken, maar ons doel is om u in de brief te informeren over hoe u een nieuwe inbraak kunt voorkomen. Een woninginbraak heeft namelijk grote impact op het slachtoffer. Maak het inbrekers daarom niet te makkelijk.

Waardebon van € 50,- voor mantelzorgers

Aanmelden tot 31 december 2019

Op 13 november hebben we mantelzorgers getrakteerd op een verwenmiddag.

Een gezellige middag, waarbij de aanwezige mantelzorgers een waardebon van € 50,- kregen. De aangemelde mantelzorgers die er niet bij konden zijn, krijgen hun bon deze maand thuis bezorgd.
Zorgt u onbetaald voor een naaste die in Bernheze woont of wilt u uw mantelzorger aanmelden voor de mantelzorgwaardering, dan kunt u tot 31 december 2019 het formulier op onze website www.bernheze.org (zoekterm: mantelzorgwaardering) invullen.

De Energieweverij 2019

18 december 2019

Woensdag 18 december aanstaande is het weer zover. Dan houdt de EnergieWeverij haar jaarlijkse EnergieWeverij-avond vol inspiratie over duurzaamheid, met dit jaar als special het Bernhezer Energiedebat!

Vorig jaar deden ruim 100 mensen mee. Gezien de actualiteit en urgentie hopen wij dit jaar weer op veel deelnemers. 'Energieleverancier' Tom Vaessen is weer van de partij om deze avond weer een bijzondere lading te geven.

Bernhezer Energiedebat
Duidelijk is dat er veel moet gebeuren om in 2050 energieneutraal te zijn. Hoe groot is de opgave? Er zijn vele wegen naar Rome. Hebben we windmolens wel nodig? Waar komen de zonneweides? Wat kan wel en wat niet? Hoeveel energie kan ik besparen? Wat betekent dit voor mij? Kan ik het wel betalen? Om op alle vragen meer zicht te krijgen organiseren we een debat rond enkele actuele thema's.

Met voor- en tegenstanders werpen we diverse blikken op de zaak. Ook leraren en studenten van Bernrode doen mee. Zo krijgen we een verrijking aan argumenten en een beter inzicht in de plussen en minnen. Dat helpt om keuzes te maken en concessies te doen.
Want we zullen moeten samenwerken om doelen te bereiken voor een schone en betere wereld. En iedereen is daarvoor nodig; inwoners, bedrijven en de gemeente.

Doe mee
Maakt u zich zorgen? Of heeft u goede plannen? Wilt u graag uw mening geven of bent u gewoonweg geïnteresseerd in het debat? Dan bent u op woensdag 18 december 2019 van harte welkom bij Gymnasium Bernrode in Heeswijk-Dinther.

Programma
17.30 uur: Ontvangst met soep en broodjes
18.00 uur: Start bijeenkomst
- Openingsgesprek met organisatoren (gemeente, BECO, vrijwilligers)
- Terugblik projecten 2019
- Bernhezer energiedebat
- Energieweverij in Bedrijf

21.00 uur: Afsluiting en borrel

Inschrijven
Inschrijven kan via
www.brabantwoontslim.nl/bernheze

Huisvesting en integratie arbeidsmigranten

Praat u mee?

De gemeente Bernheze is bezig met nieuw beleid voor het huisvesten en de integratie van arbeidsmigranten. We zijn op zoek naar mensen die mee willen praten over dit onderwerp.

Woonplek voor arbeidsmigranten
Arbeidsmigranten doen werk dat bijdraagt aan onze Nederlandse economie. Deze werknemers hebben weliswaar een huis in eigen land, maar ze hebben, als ze in Nederland werken, een woonplek nodig. Ook in de gemeente Bernheze. Deze plek moet goed ingericht worden. Niet alleen de woonplek zelf, maar ook de locatie in de gemeente.
Daarom willen we het bestaande beleid vernieuwen, zodat we er in de toekomst mee verder kunnen. Hiervoor hebben we uw hulp nodig.

Werkatelier 4 december 2019
We organiseren drie werkateliers om zoveel mogelijk informatie van onze inwoners op te halen. Hoe denkt u over het onderwerp? Heeft u er vragen bij? Of heeft u misschien ideeën of tips? U bent van harte welkom op 4 december 2019 's avonds in het gemeentehuis in Heesch. We zijn op zoek naar maximaal 10 inwoners, dus als u wilt komen, meld u dan aan via kcc@bernheze.org.

Het tweede en derde werkatelier vinden later plaats. Informatie over data en locatie vindt u op onze gemeentepagina's en onze website www.bernheze.org.

Meld u zich snel aan? Het aantal plaatsen is beperkt.

"Een gemeente om trots op te zijn"

OFFICIËLE BEKENDMAKINGEN

Gaan mijn buren verbouwen?

Zó weet je ervan!

www.overuwbuurt.overheid.nl

Wilt u op de hoogte blijven van de bekendmakingen uit uw buurt? Meld u op www.overheid.nl aan voor de e-mailservice. U hoeft alleen uw e-mailadres en postcode(gebied) in te vullen.

Besluit ambtshalve wijziging adresgegevens

De volgende personen wonen niet meer op het adres waar zij volgens de Wet basisregistratie personen staan ingeschreven. Dit blijkt uit het adresonderzoek van de afdeling Burgerzaken. Het college van burgemeester en wethouders van de gemeente Bernheze heeft daarom besloten om hun persoonsgegevens niet meer bij te houden en hen uit te schrijven uit Nederland. Hierop volgt een inschrijving in het RNI (Registratie Niet Ingezetenen) met onbekende verblijfplaats.

- Michowski, Sebastian,
  geboren 09-02-1997
  Besluitdatum:
  20 november 2019
- Survilas, Gvidas,
  geboren 09-06-1990
  Besluitdatum:
  20 november 2019
- Nowak, Krzysztof Paweł,
  geboren 21-09-1988
  Besluitdatum:
  20 november 2019

Procedures 4b en 7a zijn van toepassing.

Met vragen kunt u contact opnemen met de afdeling Burgerzaken van de gemeente Bernheze, telefoon 0412-45 88 88 of gemeente@bernheze.org.

Algemene Plaatselijke Verordening (APV)

Incidentele festiviteiten

Café 't Tunneke, 't Dorp 148, Heesch heeft een kennisgeving gedaan van een incidentele festiviteit op 29 november 2019. Van deze mogelijkheid kan maximaal 6 keer per jaar gebruik worden gemaakt. Tijdens de festiviteit gelden ruimere geluidsnormen dan normaal. Voor de exacte normen verwijzen wij u naar artikel 4:3 van de APV, die te vinden is op www.bernheze.org.

Evenementenvergunning

Het college van burgemeester en wethouders heeft een vergunning/ontheffing verleend aan:

- Halte 5 voor het organiseren van een terrasfeest op 21 december 2019 van 20.00 tot 01.00 uur op de locatie Plein 1969 82, Heeswijk-Dinther. De beschikking is verzonden op 20 november 2019.

Procedures 1a, 4a en 7a zijn van toepassing.

Melding klein evenement

In overeenstemming met artikel 2:25, lid 2 onder g, van de APV Bernheze 2014 is een melding gedaan door:

- HeDi Meubelen voor het organiseren van een Kerstmarkt op 8 december 2019 van 11.00 tot 17.00 uur op de locatie Laag-Beugt 1a, Heeswijk-Dinther. Deze toestemming is verzonden op 25 november 2019.

Procedures 1a, 4b en 7a zijn van toepassing.

Verleende standplaatsvergunning

Het college van burgemeester en wethouders heeft op 25 november 2019 besloten een incidentele standplaatsvergunning te verlenen aan Cafetaria Tramplein, Tramplein 1, Nistelrode voor het tijdelijk plaatsen van een frietwagen op de parkeerplaatsen bij de kruising Tramplein/Kromstraat van week 49, 2019 tot en met week 3, 2020.

Procedures 1a, 4a en 7a zijn van toepassing.

Wet milieubeheer

Algemene maatregel van bestuur

De volgende meldingen als bedoeld in artikel 8.40 van de Wet milieubeheer (melding Activiteitenbesluit) zijn ingekomen:

Heeswijk-Dinther

- De Morgenstond 43
  Oprichten houtbewerkingsbedrijf
- De Morgenstond 2
  Starten dakdekkersbedrijf

Nistelrode

- 't Hoekske 6 en 8
  Veranderen agrarisch bedrijf

Wet algemene bepalingen omgevingsrecht

Reguliere procedure

Ontvangen aanvragen voor een omgevingsvergunning

Heeswijk-Dinther

- Lange Kruisdelstraat 5b
  Tijdelijk plaatsen van een woonunit
  Datum ontvangst: 20-11-2019
- Berkenvenseweg 1
  Vervangen bestaande loods
  Datum ontvangst: 15-11-2019
- Lariestraat 9
  Vervangen en uitbreiden bestaande berging/garage
  Datum ontvangst: 14-11-2019

Loosbroek

- Dorpsstraat 52
  Verbouwen woning en bouwen bijgebouw
  Datum ontvangst: 20-11-2019

Heesch

- Rozenstraat 10
  Verbouw woning
  Datum ontvangst: 14-11-2019
- Meursstraat ong.
  Plaatsen schuilgelegenheid
  Datum ontvangst: 18-11-2019

Nistelrode

- Plan De Zwarte Molen
  Oprichten 20 woningen
  Datum ontvangst: 18-11-2019

Procedures 1a en 6 zijn van toepassing.

Besluiten

De volgende omgevingsvergunningen zijn verleend. Deze besluiten treden daags na verzending van het besluit in werking.

Nistelrode

- Kantje 16
  Herbouw schuur tbv bedrijfsruimte en inwoning
  Verzenddatum: 18-11-2019

Heesch

- Nistelrodeseweg 53
  Handelen in strijd met regels ruimtelijke ordening tbv stallen materieel in bestaande schuur
  Verzenddatum: 19-11-2019

Heeswijk-Dinther

- Liniedijk 6
  Milieuneutraal veranderen
  Verzenddatum: 20-11-2019
- Pastoor Lathouwersstraat 7
  Handelen in strijd met regels ruimtelijke ordening en vervangen plat dak van aanbouw door zadeldak
  Verzenddatum: 21-11-2019

Procedures 1a, 4a en 7a zijn van toepassing.

Uitgebreide procedure

De wetgever heeft bepaald dat ingekomen aanvragen voor een omgevingsvergunning, die worden voorbereid met de uitgebreide procedure, niet worden gepubliceerd. De bekendmaking van deze aanvragen vindt plaats via publicatie van een ontwerpbesluit.

Ontwerpbesluit

Het college van burgemeester en wethouders wil toestemming verlenen voor:

Loosbroek

- Heideweg 3
  Veranderen aannemingsbedrijf in groenonderhoud, boomrooierij en groenrecycling
  Verzenddatum: 21-11-2019

Procedures 1a en 3b zijn van toepassing.

Besluiten

De volgende omgevingsvergunning is via de uitgebreide voorbereidingsprocedure verleend. Dit besluit treedt in werking na afloop van de beroepstermijn.

Heesch

- Achterste Groes ong.
  Realisatie zonnepark en handelen in strijd met regels ruimtelijke ordening
  Verzenddatum: 18-11-2019

Procedures 1a, 5a en 7a zijn van toepassing.

Handhavingsbesluit

Het volgende handhavingsbesluit is genomen.

Heeswijk-Dinther

- Zandkant 6a
  Besluit last onder dwangsom
  Verzenddatum:
  20 november 2019

Procedures 4a en 7a zijn van toepassing.

PROCEDURES

Openingstijden zie colofon

Inzage

Procedure 1a

U kunt de stukken gedurende zes weken tijdens openingstijden op afspraak inzien in het gemeentehuis in Heesch.

Procedure 1b

U kunt de stukken gedurende zes weken tijdens openingstijden op afspraak inzien in het gemeentehuis in Heesch en raadplegen op www.bernheze.org of www.ruimtelijkeplannen.nl.

Inspraak

Procedure 2

Iedereen kan binnen zes weken na publicatiedatum met een schriftelijke inspraakreactie aan het college van burgemeester en wethouders van Bernheze reageren op de stukken. Neem voor het indienen van een mondelinge inspraakreactie contact op met de betreffende afdeling.

Zienswijze

Procedure 3a

Belanghebbenden kunnen binnen zes weken na publicatiedatum schriftelijk een zienswijze indienen bij het college van burgemeester en wethouders van Bernheze. Neem voor het indienen van een mondelinge zienswijze contact op met de betreffende afdeling.

Procedure 3b

Iedereen kan binnen zes weken na publicatiedatum een schriftelijke zienswijze indien bij het college van burgemeester en wethouders van Bernheze. Neem voor het indienen van een mondelinge zienswijze contact op met de betreffende afdeling.

Bezwaar

Procedure 4a

Belanghebbenden kunnen binnen zes weken na verzenddatum van dit besluit bezwaar indienen bij het college van burgemeester en wethouders van Bernheze. Het bezwaar heeft geen schorsende werking.

Procedure 4b

Belanghebbenden kunnen binnen zes weken na publicatiedatum van dit besluit bezwaar indienen bij het college van burgemeester en wethouders van Bernheze. Het bezwaar heeft geen schorsende werking.

Beroep

Procedure 5a

Belanghebbenden kunnen binnen zes weken na publicatiedatum van dit besluit beroep indienen bij de sector bestuursrecht van de rechtbank, Postbus 90125, 5200 MA 's-Hertogenbosch. Het beroep heeft geen schorsende werking. Er zijn griffierechten verschuldigd.

Procedure 5b

Belanghebbenden kunnen binnen zes weken na publicatiedatum van dit besluit beroep indienen bij de Afdeling bestuursrechtspraak van de Raad van State, Postbus 20019, 2500 EA 's-Gravenhage. Het beroep heeft geen schorsende werking. Er zijn griffierechten verschuldigd.

Bezwaar-/beroepsmogelijkheid

Procedure 6

Er zijn geen bezwaar-/beroepsmogelijkheden.

Voorlopige voorziening

Procedure 7a

Belanghebbenden kunnen, gelijktijdig met een ingediend bezwaar- of beroepschrift, de voorzieningenrechter van de rechtbank verzoeken om een voorlopige voorziening te treffen. Er zijn griffierechten verschuldigd.

Procedure 7b

Belanghebbenden kunnen, aanvullend op een ingediend beroepschrift bij de Afdeling bestuursrechtspraak van de Raad van State, de voorzitter van de afdeling verzoeken om een voorlopige voorziening te treffen. Er zijn griffierechten verschuldigd.

Reageren

In een schriftelijke reactie moeten staan: de datum, de naam en het adres van degene die reageert, een omschrijving van het onderwerp, de reden waarom u bezwaar/zienswijze/bedenking indient en uw handtekening.

Informatie voor de KERNEN

Informatiebijeenkomst: **Wet Arbeidsmarkt in Balans (WAB)**

Van Soest & Partners accountants adviseurs

HEESCH - **Vanaf 1 januari is het zover! De Wet Arbeidsmarkt in Balans (WAB) doet zijn intrede en zal van toepassing zijn voor iedere werkgever én werknemer. Wat gaat er veranderen ten opzichte van de huidige situatie omtrent Ketenregeling, Transitievergoeding, WW-premiedifferentiatie, Ontslaggronden en Oproepovereenkomst?**

Nieuwsgierig? Kom dan naar onze informatie-avond op 4 december.

Informatie-avond op 4 december

Spreker
Camiel Stokkermans, salaris- en P&O adviseur van ons kantoor zal de wijzigingen, gevolgen en mogelijkheden met u bespreken en uw vragen beantwoorden.

Kosten
Uiteraard zijn er voor u géén kosten aan deze informatie-avond verbonden.

Locatie
De informatie-avond wordt gepresenteerd van 20.00 tot 22.00 uur in restaurant De Waard, Kerkstraat 3, 5381 KA in Heesch. Ontvangst is vanaf 19.30 uur.

Bent u ondernemer én werkgever en wilt u zich aanmelden, dan kan dat uiteraard ook! Mail naar inschrijven@soestacc.com.

Wij zouden het fijn vinden als u aangeeft met hoeveel personen u naar de informatiebijeenkomst over WAB komt. U krijgt dan van ons een bevestiging van uw deelname per e-mail toegestuurd.

Heeft u nog vragen die u tijdens deze bijeenkomst graag behandeld zou zien? Stuur deze dan vooraf naar info@soestacc.com of neem contact op met uw contactpersoon die te bereiken is via 0412-459000.

Lokaal **Windmolens Heesch-West, de wind in de rug?**

Hans Vos, bestuurslid Lokaal

We moeten iets met de energievoorziening en vooral de reductie van CO2 uitstoot van de huidige energieopwekking. Hiervoor worden door de overheid taakstellingen aan de provincies opgelegd. De provincies proberen deze doelstellingen voor een deel in te vullen door het bouwen van windmolens. Op industrieterrein Heesch-West wil men drie windturbines realiseren. Welke afwegingen dienen de raden van Den Bosch, Oss en Bernheze te maken? Het belangrijkste punt betreft het beschermen van de gezondheid.

Duitsland is een gidsland wat betreft windenergie, waarbij als norm geldt minimaal tien keer de tiphoogte bij dorpen en steden vandaan. Ook wij moeten dit regelen. Als de molens er straks staan, zitten we er decennialang aan vast.
Een rapport van de Wereldgezondheidsorganisatie (WHO) uit 2018 bevestigt dat gezondheidsrisico's kunnen ontstaan door het geluid van windmolens. Stress en angst, veroorzaakt door geluid, kunnen tot hart- en vaatziekten en depressie leiden. Een ander punt van zorg betreft de horizonvervuiling en waardedaling van de huizen in de nabijheid van de te bouwen windmolens. En ten slotte hebben we tienduizenden windmolens nodig als we heel Nederland van duurzame energie willen voorzien. En zolang we duurzame energie niet goed kunnen opslaan, blijven de conventionele centrales ook nodig. Ik hoop dat onze raad zich niet laat leiden door de 'klimaatdrammers' uit Den Haag, maar zich laten leiden door gedegen informatie en onderzoek.

Wij zelf kunnen ondertussen onze huizen isoleren en zo alvast geld en energie besparen.

SP **Starterslening terug in Bernheze**

Toon van Vugt, SP Ruimtelijke Zaken

Tijdens de raadsvergadering van donderdag 12 december behandelt de gemeenteraad het voorstel om de starterslening weer in te voeren. In 2014 stopte Bernheze met de starterslening. De dalende huizenprijzen en ook de noodzaak tot bezuinigen waren de reden voor het afschaffen. De situatie in 2019 is heel anders dan toen in 2014. De huizenprijzen schieten tegenwoordig door het plafond heen. Starters hebben vaak het nakijken. Ze kunnen slechts beperkt lenen bij de banken. Daardoor is de kans op een enigszins betaalbare woning snel verkeken. Dat wordt nu anders.

Starterslening
De SP heeft vanaf 2014 steeds gevraagd om aandacht voor starters op de woningmarkt. Zowel in de huur- als in de koopsector. Een betaalbare woning werd de laatste jaren steeds vaker een onhaalbare kaart voor starters. De prijzen bleven stijgen en hulp is dringend nodig. Een oude wens van de SP gaat op 12 december in vervulling. De starterslening komt terug voor de inwoners van Bernheze. Zo gaat Bernheze starters (vooral jongeren) helpen. Daarnaast houdt de SP Bernheze de landelijke discussie, die momenteel plaatsvindt over de mogelijkheden voor gemeenten om starters te helpen, nauwlettend in de gaten. Als daaruit instrumenten voortkomen die passend zijn voor Bernheze, komt de SP daarop terug. Hoe meer hulp aan starters op de woningmarkt, hoe beter.
De starterslening heeft helaas één nadeel. Het drijft de prijzen nog verder op. De polsstok van de starters is immers langer geworden. Maar dat is niet anders. "Elk nadeel heb zijn voordeel". (J.C. Cruijff)

De inbreker heeft maar twee minuten nodig

Donkere dagen vragen om maatregelen

Maak het ze niet te gemakkelijk

Donkere woningen, woningen met open ramen en poorten die niet op slot zijn, zijn een gemakkelijk doelwit voor een inbraak. De meeste woninginbraken zijn gelegenheidsinbraken. Dus als het huis van je buren goed verlicht is en bij jou is het donker, zullen ze sneller bij jou inbreken. Slecht verlichte huizen vallen op, waardoor het lijkt alsof er niemand thuis is en het een aantrekkelijk doelwit wordt voor een inbraak. Maar ook poorten die niet op slot zijn met daarachter een fietsenschuurtje dat eveneens niet op slot is, zijn geliefd bij het inbrekersgilde! En wat denk je van fietsen of aanhangers die voor het grijpen staan in donkere steegjes?
Stuk voor stuk voorbeelden van situaties die diefstal en een inbraak gemakkelijker maken. De inbreker heeft maar twee minuten nodig om binnen te komen en is vaak niet langer dan een paar minuten binnen. Maak het ze niet te gemakkelijk!

Bouw aan een veilige woning met deze tips voor in en om je huis:
- Bel altijd 112 bij een verdachte situatie.
- Sluit altijd je ramen en doe de deur op slot als je (even) het huis uit gaat. Laat 's avonds een lamp aan, zodat het lijkt alsof er iemand thuis is.
- Gebruik tijd- of schemerschakelaars zodat het lijkt of er iemand binnen is.
- Leg kostbare apparatuur (laptop, pc, tablet, mobiel) uit het zicht.
- Bewaar niet te veel contant geld in huis.
- Maak afspraken met je buren, let op elkaars huis.
- Neem zoveel mogelijk waardevolle spullen mee als je langere tijd weggaat.
- Word lid van een WhatsApp-groep met je buren.
- Meld je aan bij Burgernet
- Beveilig je woning.
- Registreer je spullen.

De processierups

Esther van Voorden, commissielid Progressief Bernheze

Vele duizenden euro's zijn al gestoken in het bestrijden en wegzuigen van de nesten van de processierups. U weet het nog wel, die larven van de nachtvlinder met die duizenden brandharen die ze afschieten en die jeuk, rode ogen, uitslag en ongemak veroorzaken bij mens en dier.

Behalve de zeer dieronvriendelijke methode van achteraf de nesten op te laten zuigen en verdelgen, weten we inmiddels dat er ook natuurlijke bestrijders van de rups zijn, zoals vogels. Koolmezen, spreeuwen, boomklevers, pimpelmezen en boomkruipers zijn slim en weten hoe ze de haren kunnen verwijderen om zo de rups te verorberen.
Om die vogels te lokken moet de omgeving aantrekkelijk en aangepast aan de soort zijn. Dus veel en divers groen en een mooi huis. De huizenjacht start nu! De vogels kiezen een schuilplekje voor de winter en bij goedkeuring gaan ze er broeden. Dat is de tijd van extra eten en zo vormen ze een natuurlijke bijdrage aan de reductie van de rupsen. Wij moeten dus zorgen voor woonruimte. Belangrijk is om NU in het najaar de kasten op te hangen en niet achter de feiten aan te blijven lopen. Nog mooier zou zijn om de nestkastjes te laten maken van bomen die noodzakelijkerwijs gekapt zijn. Van dat hout kunnen de nestkastjes lokaal, bijvoorbeeld in werkplaatsen en tegen een fraai tarief, gemaakt worden zodat er direct honderden beschikbaar komen en erfbewoners, boeren, natuurorganisaties en dorpsbewoners betrokken kunnen worden in het ophangen ervan.

Reageren?
www.progressiefbernheze.nl

Scouting Heesch al meer dan 70 jaar actief

Mary Oosterwijk

Wat als vrijwilligers zouden staken? Een groot probleem! Clubgebouw 'De Elleboog' (waar Scouting Heesch al ruim 40 jaar verblijft) is door inzet van vele vrijwilligers van een oude vervallen boerderij gerestaureerd tot een ideaal clubgebouw dat ruimte biedt aan de verschillende speltakken van scouting Heesch.

Wekelijks biedt Scouting Heesch leuke en spannende activiteiten voor jongens en meisjes in verschillende leeftijden en worden er regelmatig weekendkampen in en rond het gebouw georganiseerd waarbij creativiteit en samenzijn voorop staat. Naast een plezierige vrijetijdsbesteding, worden leden ook uitgedaagd om zich persoonlijk te ontwikkelen.

Om te laten zien wat Scouting Heesch allemaal te bieden heeft en meer mensen enthousiast te maken voor de vereniging was er afgelopen zondag een open dag georganiseerd waarbij elke speltak vertegenwoordigd was. Bezoekers kregen een rondleiding en kinderen konden meedoen aan diverse spelletjes.

Eén van de activiteiten die binnenkort op de agenda staat en bekend is in heel Heesch is de oliebollenactie. Jaarlijks wordt op 31 december het clubgebouw omgebouwd tot oliebollenkraam. Alle leiders en leidsters bakken vanaf de vroege uren oliebollen die door de jeugdleden en hun ouders langs de deuren worden gebracht.
Deze traditie bestaat al jaren tot groot genoegen van velen. Mede door deze actie kunnen er leuke activiteiten worden georganiseerd en kan de contributie laag blijven en voor iedereen toegankelijk.

Vanuit D66 Bernheze een groot compliment voor alle vrijwilligers!

Esther: 'De huizenjacht start nu!'

En door...

Erwin van Kessel, vice fractie voorzitter CDA Bernheze

Met Kerst blikken we terug en kijken we vooral ook vooruit. Politiek Bernheze doet dat vroeger, in de algemene beschouwingen wordt deze voor- en terugblik al in november gedaan. Dit jaar mocht ik de CDA Bernheze beschouwingen uitspreken.

Nog nooit was ik zo lang aan het woord en in beeld in de raadszaal, een mooie ervaring. We zijn redelijk tevreden over het afgelopen jaar. En de begroting laat zien dat er ruimte is om nog een aantal wensen en punten vanuit ons programma op kortere termijn te realiseren. Doordat we al jaren een consistent beleid voeren en uw belastinggeld weloverwogen inzetten. Toch kunnen er zaken beter en zou het sneller kunnen gaan. Dat blijven we als CDA Bernheze kritisch volgen.

De participatie houdt de aandacht, daar hebben we u, inwoner van Bernheze, voor nodig. Het blijft moeilijk om inwoners te betrekken met wat er in politiek Bernheze en in uw eigen leefomgeving speelt. Ook ik was eerst terughoudend, maar haal er nu veel energie uit om samen met ons CDA Bernheze team te blijven werken aan een mooi en leefbaar Bernheze. Wilt u ook eens ervaren wat er allemaal bij komt kijken? Neem dan contact met me op. Om het zo laagdrempelig mogelijk te maken zal

ik u persoonlijk komen halen en uiteraard ook weer thuisbrengen!

CDA Bernheze: altijd in de Buurt!

Column Rebecca Latupeirissa

gemeentedichter

Vroeger, vroeger wist een ieder waar men aan toe was
Er kondigde zich herfst, winter, lente en zomer aan
De herfst met z'n verrassende draai naar dramatiek
De winter, wonderschoon met haar wollige witte deken
De frisgroene lente met briesjes van vruchtbare tintelingen
En de langverwachte zomer met het gerieflijke
als in een warm nest

Nu is het een schouwspel van de vier geliefden
soms samen in werking voor haar Troon
Het is teder en weinig gevierd, door de wind gesierd,
koud en mensen warmte zoekend.
Ook weer innig omarmd door de geliefde warmte,..
Zijn het alleen scènes die ik heb te accepteren?
Alhoewel, de mooiste diepgaande schitteringen
met zintuiglijk genot
zijn te vinden hier,..
Een bruisend meesterwerk
De aarde geeft me alles.
Staande ovaties met de mooiste resonanties
in alle aspecten van taal..

Vasco van den Eertwegh neemt afscheid als voorzitter lokaal netwerk VVD Oss-Bernheze

OSS/BERNHEZE – **Op 20 november heeft Vasco van den Eertwegh afscheid genomen als voorzitter van het lokale netwerk VVD Oss-Bernheze. Hiermee komt een einde aan zeventien jaar actieve betrokkenheid in de Osse- en regionale politiek namens de VVD.**

Vasco heeft deze 'moeilijke en emotionele' beslissing moeten nemen, omdat hij van mening was dat hij, door recente ontwikkelingen in de privé- en werksfeer, niet meer de aandacht kon geven aan zijn voorzitterschap zoals hij dat voorstond. Vasco blijft op de achtergrond betrokken bij de VVD en zal waar nodig fungeren als klankbord.

In zijn bestuurlijke periode zijn zijn doelen - de VVD laten groeien binnen de gemeenteraden van Oss en Bernheze en het klaarstomen van nieuw talent voor de actieve politiek - ruim behaald.
Vasco heeft altijd voor een goede balans gestaan tussen openheid en discretie. Deze lijn heeft hij in het 'roerige' jaar 2018 met verve in de praktijk gebracht.

Daarnaast heeft Vasco zich onder andere ook ingezet om de ziekte van Alzheimer een gezicht te geven en heeft hij aan de wieg gestaan van het lokaal Netwerk VVD Oss-Bernheze.

Het bestuur van de VVD

Vasco van den Eertwegh

Oss-Bernheze gaat nu op zoek naar een of twee nieuwe bestuursleden en hoopt in het voorjaar van 2020 een waardige opvolger te kunnen benoemen, die het goede werk van Vasco met dezelfde betrokkenheid en passie kan voortzetten.
De taken van Vasco worden tot die tijd overgenomen door de vicevoorzitter Joël Scherrenberg.

mooi Bernheze.nl

www.mooibernheze.nl
INFORMEERT, BOEIT EN INTERESSEERT

OOGcontact

wie is deze Bernhezenaar?

Stuur de oplossing voor a.s. maandag 12.00 uur naar info@demooibernhezekrant.nl onder vermelding van OOGCONTACT en maak kans op

5x 1/5 staatsloten

Ceelen Kantoorboekhandel - Heesch

't Dorp 65, 5384 MB Heesch
0412-451782

Oplossing vorige week:
Frans Vogels
uit Vorstenbosch

Winnaar:
Mieke van den Elzen kan de staatsloten ophalen bij Kantoorboekhandel Paperpoint

Werknemers van Bernheze Media worden uitgesloten van deelname.

Bernheze Media

	2		8	7				
	9		5				3	1
		8	4			2		
						1	5	4
8				9				3
6	3	4						
		3			8	5		
1	6				7		4	
				4	6		7	

MOOIBERNHEZERTJES

TE KOOP

KOM EENS KIJKEN BIJ PUUR BERKSHIRE IN HEESWIJK-DINTHER
Onze 5 sterren buitenvarkens hebben een heerlijk leven. Ze groeien op in een natuurlijke omgeving en worden top verzorgd met het beste seizoensvoer. Helemaal biologisch en lekker natuurlijk. www.puurberkshire.nl.

NIEUWE DESSO-TAPIJTTEGELS
In allerlei kleuren/soorten. Grote voorraad, scherpe meeneemprijs. Vanaf € 2,- per m². Duinweg 17, Schijndel, 06-23034594. Ma-wo-do-vrij-za open. Di- en za-middag op afspraak en zondag gesloten.

DE ALLERLEKKERSTE KIP BIJ KIPSALON BERNHEZE
Voor al uw kipproducten. Nieuw, vers uit de grill: kipdrumsticks, -bouten en vleugeltjes
Open woensdag van 14.00 tot 18.00 uur of op afspraak.
06-120 33 685.
Jan v.d. Boomstraat 9
Heeswijk-Dinther.

JE GAAT NAAR ONZE LANDWINKEL VOOR LEKKER MALS (GEVACUMEERD) BERKSHIRE VARKENSVLEES
Maar ook voor heerlijke zuivelproducten, vleeswaren, kaas, scharreleieren, seizoensgroente, fruit en aardappelen van eigen bodem. Kom naar Puur Berkshire***** Kaathovensedijk 5, Heeswijk-Dinther. 06-10640503.

MOOIE KERSTBOMEN...
Groen en blauwspar diverse maten met en zonder kluit. Ook open op zondagen. H. Donkers, Kampweg 30 Loosbroek 0413-229445.

TE KOOP GEVRAAGD

LANDBOUWMACHINES
o.a. ploegen, tractors, spitmachine, frees, schudder, hark, maaier, mesttank, kieper, weidebloter, weisleep, vee-/paardentrailer, enz. 06-19076959.

TE HUUR

OPSLAGUNITS IN NISTELRODE
Afmeting 24, 40 of 48 m²
Geïsoleerd en verwarmd.
Eigen toegang door batch.
Informatie: 06-46111667 of www.opslagunit.eu.

TE HUUR GEVRAAGD

OPSLAGRUIMTE
Circa 50m² in Heeswijk-Dinther (of omgeving).
Bel 06-53584742 of mail info@tokonoot.nl.

AANGEBODEN

FRIETKRAAM voor uw evenement of feest.
Voor info en/of boekingen: 0413-292911/06-25416954. Mario & Christa Bok.

PEDICURE HEESWIJK-DINTHER
Jacqueline Verhagen, Oranjestraat 11, Heeswijk-Dinther. Ook bij diabetische en reumatische voet met vergoeding. Alle jaargetijden uw nagels mooi verzorgd met gelcolor, colorlak. Kalknagels? Ook hiervoor leent deze pediquemethode zich prima! Meer info of afspraak, kan ook aan huis: 0413-293260.

PEDICURE NISTELRODE
Dorien Visser-Hanegraaf. Vendelweg 6 Nistelrode. Tel. 0412-612118. Ook bij diabetes/reuma.

DIVERSE SOORTEN HAARD- EN KACHELHOUT
Thuisbezorgen mogelijk. Haardhouthandel en Bomenrooibedrijf Doedee. 073-5032789/073-5034492.

GEVRAAGD

EEN PAAR PAKKEN LAMINAAT

Mogelijk nog ergens op zolder. Het gaat om Quick-Step Country, ongeveer 12 jaar geleden gekocht bij Doe Vloer in Uden. Info: Ria Maas: rmaaswijnen@gmail.com, 06-17678921.

EEN ENTHOUSIASTE FOTOGRAAF (VRIJWILLIGER)
Uit Nistelrode, voor DeMooiBernhezeKrant en www.mooibernheze.nl. Vind jij het leuk om foto's te maken voor bij artikelen, tijdens evenementen en/of activiteiten? Stuur een mail naar info@demooibernhezekrant.nl of bel met 0412-795170.

WIL JE EEN ZOEKERTJE PLAATSEN?
Tot 20 woorden € 5,-. Elke 10 woorden extra € 2,50 meer. Geboorteadvertentie € 10,-.
info@demooibernhezekrant.nl of 0412-795170.

FNV
Maasland
't Dorp 142 - 5384 ME Heesch

FNV spreekuur op afspraak:
Maandag- en woensdagavond: 19.00-20.00 uur.
1e woensdagochtend van de maand: 11.00-12.00 uur.

Belastingservice: 1e en 3e dinsdagavond van de maand: 19.00-20.00 uur.

Bel of mail voor een afspraak: 088-3680368, spreekuurheesch@vereniging.fnv.nl

Spreekuur Locatie Heesch:
Individuele Belangen Behartiging
't Dorp 142,
5384 ME Heesch
0412-763700

Inloopspreekuur:
Maandag- en woensdagavond: 19.00-20.00 uur
1e woensdagochtend van de maand: 11.00-12.00 uur.

ZOEK DE 10 VERSCHILLEN

ZIE, DE MAAN SCHIJNT DOOR DE BOMEN

Zie oplossing pagina 38

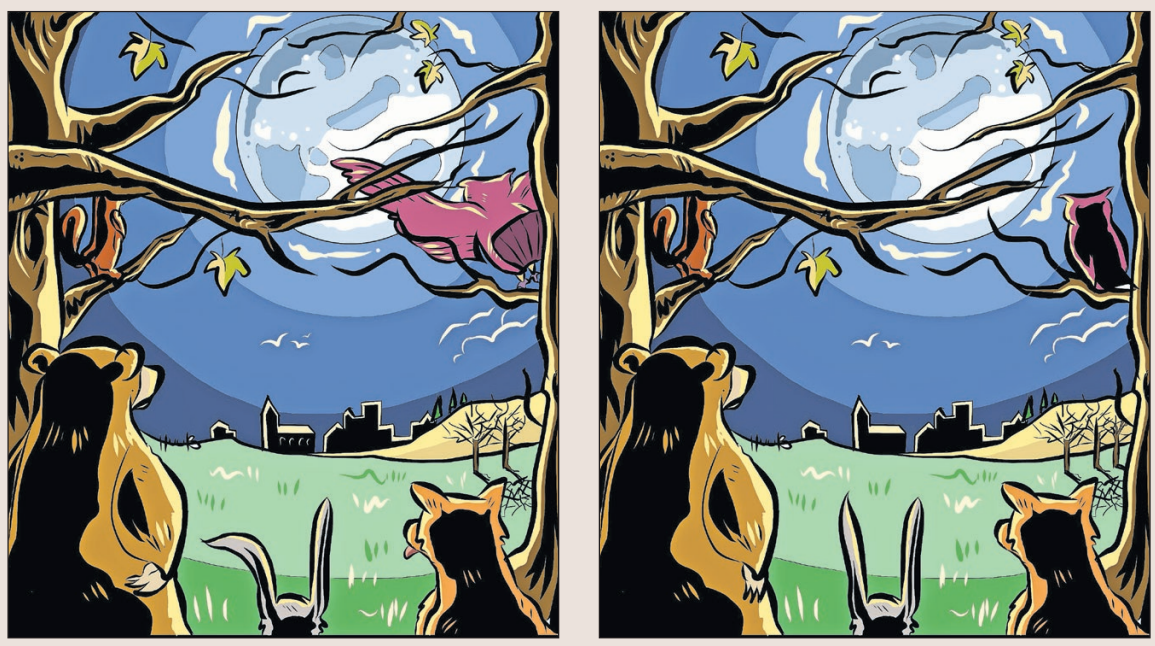

Het is belangrijk dat de klant zich op zijn gemak voelt

Denise legt haar ziel en zaligheid in het verzorgen en mooi maken van anderen

VORSTENBOSCH – Al diverse jaren steekt Denise de Laat haar ziel en zaligheid in het verzorgen en mooi maken van anderen. Van een nagelsalon tot een voetspa en van een handmassage tot de verkoop van accessoires en verzorgingsproducten; voor vrijwel alles kun je bij salon Très Chic terecht. Daarnaast verzorgt Denise vanaf januari ook waxbehandelingen.

Denise de Laat in haar nagelsalon

Tekst: **Carlijn van de Ven** Foto: **Marcel van der Steen**

Voor acrylnagels, gellak, rubberbase, manicurebehandelingen en het epileren en verven van de wenkbrauwen nodigt Denise klanten uit in haar salon. Ook de verzorging van de huid is erg belangrijk bij Très Chic; er is een paraffinebad voor de handen en een spa voor de voeten. Daarnaast is de salon aangevuld met een parfumlijn, make-up, nagellak, treatments voor de nagels, zelfbruiningsproducten, tasjes en oorbellen.

Vanaf januari kun je ook terecht voor waxbehandelingen. Denk hierbij aan het waxen van de benen, de oksels of de bikinilijn. Ter introductie hiervan geldt voor de maanden januari en februari een korting van 15 procent op een waxbehandeling.

Huiselijke sfeer

Denise is destijds kleinschalig begonnen met vriendinnen aan de keukentafel bij haar ouders in Uden. Veel oefenen en trainingen volgen zorgde ervoor dat ze het steeds drukker kreeg en zo ontstond Très Chic in Nistelrode. Dat is nu alweer een hele tijd geleden, want inmiddels heeft Denise een heuse salon aan huis in Vorstenbosch. "We hebben de complete garage omgebouwd tot een warme salon met huiselijke sfeer. Zo is het laagdrempelig voor klanten en zit ik niet vast aan winkeltijden. Nu kan ik de hele dag door én zelfs in de avond- en weekenduren klanten ontvangen", vertelt Denise trots.

> '15 procent korting op een waxbehandeling in januari en februari'

Een band opgebouwd

"Ik heb nog geen dag spijt gehad, ik vind het zo superleuk! Mensen hier tevreden zien weggaan; dat is toch geweldig?"
Die tevredenheid van klanten komt volgens haar ook door de toevoeging van het persoonlijke contact dat Denise heeft met haar klanten. Sommige klanten komen al vanaf het begin bij Denise en hebben daardoor een band met haar opgebouwd. "Ik waardeer mijn klanten enorm en ben daardoor oprecht geïnteresseerd in ze. Het is belangrijk dat de klant zich op zijn gemak voelt bij mij."

Voor meer informatie kun je contact opnemen met Denise via 06-46598267. Ook kun je een kijkje nemen op haar Facebook- of Instagrampagina, Très Chic.

TRÈS • CHIC
LOOK GOOD FEEL GOOD
De Helling 1, Vorstenbosch
06-46598267

JOOST. on tour

Woonstichting JOOST is met 7.500 huurwoningen in de dorpen rondom 's-Hertogenbosch Thuis in de Meierij. Als een goede buurman.

Wij komen naar u toe dit najaar. Kom ook langs voor een lekker kopje koffie en maak kennis met onze medewerkers. Iedereen is welkom. Ook als u geen huurder bent van JOOST. We willen graag horen wat er in uw wijk speelt.

Heeswijk

- **Bovenmeester, maandag 9 december van 10.00 - 12.00 uur**
  samen met de wijkagent, ONS welzijn en gemeente

Heeswijk-Dinther

- **Plein 1969, dinsdag 3 december van 9.00 - 11.00 uur**
  samen met de wijkagent

Dinther

- **Lijsterbesdreef, woensdag 4 december van 15.00 - 17.00 uur**
  samen met de wijkagent, ONS welzijn en gemeente
- **Hopveld, maandag 9 december van 14.00 - 16.00 uur**
  samen met de wijkagent, ONS welzijn en gemeente

Loosbroek

- **Lunenburg, maandag 16 december van 10.00 - 12.00 uur**
  op de parkeerplaats voor Lunenburg
  samen met de wijkagent, ONS welzijn en gemeente

Wineke Bot *woonmakelaar* | Rob Waasdorp *gebiedsbeheerder* | Daniël Ariëns *woonmakelaar* | Petra van der Heijden *wijkconsulent* | Patrick Mosterd *wijkbeheerder*

Wilt u meer informatie over JOOST on Tour?
Wij zijn bereikbaar via 088 008 14 00.

wonenbijJOOST.nl

JOOST. thuis in de meierij

DECEMBER

dagwinkel Schouten

Dagwinkel Schouten in Loosbroek is inmiddels een begrip voor het maken van mooie kerstpakketten

Kom eventueel zelf je kerstpakket samenstellen, helemaal op maat.

Vele mogelijkheden voor zowel bedrijven als particulieren.
Bel 0413-229396 voor een afspraak.

Kerstmarkt

bij Hedi Meubelen en Number3

HEESWIJK-DINTHER - **Dit jaar organiseren Hedi Meubelen en Number3 voor de tweede keer een gezellige kerstmarkt. Deze zal plaatsvinden op zondag 8 december van 11.00 tot 17.00 uur.**

Vele lokale ondernemers zullen zich presenteren met professionele diensten en ambachtelijke producten, uiteenlopend van kerstartikelen tot heerlijke lekkernijen en zuivelproducten. Ook zal er een bier- en wijnproeverij gehouden worden.

De buitenplaats zal omgetoverd worden in kerstsferen waarbij kerstbomen te koop zijn én er is een uitgebreide barbecue. Binnen is er ruimte voor kunstexposities van Hannie Roefs en Friso te Meerman.

Daarnaast is er ook een prachtig muzikaal programma. Dirigent Rob Reijmersdal zal met zijn Big Band JaZZcape een kerstrepertoire ten gehore gaan brengen en het koor van Zizo uit eigen dorp zal tevens optreden met kerstliederen.

Tijdens de kerstmarkt zal ook gedacht worden aan de minderbedeelde kinderen op onze wereld. Stichting Bogota Zonder Honger zet zich al vijftien jaar in voor arme kinderen in de Colombiaanse hoofdstad. Deze kinderen hebben kerstversieringen gemaakt en er zal een film over het tehuis te zien zijn. Er kan gedoneerd worden voor nieuwe schoenen.

Kortom, een warme en gezellige dag voor iedereen!

Hedi
AMBACHTELIJK GEMAAKTE MEUBELEN

Number 3 Lifestyle

Laag-Beugt 1A - 5473 KB Heeswijk-Dinther
0413-292875 — 06-20806878
info@hedimeubelen.nl — info@number3.nl
www.hedimeubelen.nl — www.number3.nl

Kerst in de Abdij
Genesis - Harry van der Heyden (1941-2019)

Vanaf 1 december 2019 t/m 1 maart 2020
(kerstexpositie t/m 12 januari)

Veghelsedijk 25 in Uden | www.museumkrona.nl

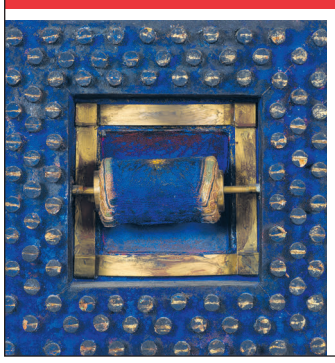

INDUSTRY
SERVICE · BIOSCOOP · VEGHEL

P
Gratis parkeren!
Verlengde Noordkade 4, 5462 EH Veghel

DONDERDAG 28NOVEMBER 2019
Knives Out 19:45
Penoza: The Final Chapter 19:45
Huisvrouwen bestaan niet 2 20:00
Last Christmas 20:00

VRIJDAG 29 NOVEMBER 2019
Penoza: The Final Chapter 15:30 18:45 21:30
Frozen 2 (2D NL) 15:45
Mi Vida 15:45
De Brief voor Sinterklaas 16:00
Last Christmas 18:30
Huisvrouwen bestaan niet 2 18:45
Project Gio 19:00
Midway 21:15
joker 21:20
Knives Out 21:30

ZATERDAG 30 NOVEMBER 2019
De Brief voor Sinterklaas 13:00
Frozen 2 (2D NL) 13:00 13:30 15:30
Frozen 2 (3D OV) 15:45 18:30
Buurman & Buurman, Experiment... 13:45
The Addams Family (2D NL) 16:15
Waar is het grote Boek van... 15:30
Huisvrouwen bestaan niet 2 18:30
Last Christmas 18:45
Penoza: The Fina Chapter 18:45 21:15
Midway 21:15
Joker 21:30
Knives Out 21:30

ZONDAG 1 DECEMBER 2019
Frozen 2 (2D NL) 10:30 13:15 15:45 16:15 13:30
Frozen 2 (3D OV) 10:45 16:00
De Brief voor Sinterklaas 11:00 13:15
Waar is het grote Boek van... 11:15
Buurman & Buurman, Experiment... 15:45
The Addams Family (2D NL) 15:45
Mi Vida

Knives Out 19:30
Huisvrouwen bestaan niet 2 19:45
Penoza: The Final Chapter 19:45
Last Christmas 20:00

MAANDAG 2 DECEMBER 2019
Knives Out 19:30
huisvrouwen bestaan niet 2 19:45 20:00
Penoza: The Final Chapter 19:45
Wat is dan Liefde 20:00

DINSDAG 3 DECEMBER 2019
Knives Out 19:30
Huisvrouwen bestaan niet 2 19:45
Penoza: The Final Chapte 19:45
Wat is dan Liefde 20:00

WOENSDAG 4 DECEMBER 2019
De Brief voor Sinterklaas 15:30
Frozen 2 (2D NL) 15:30
The Addams Family (2D NL) 16:00
Waar is het grote Boek van... 16:00
Knives Out 19:30
Huisvrouwen bestaan niet 2 19:45
Penoza: The Final Chapte 19:45
Last Christmas 20:00

VIER JE KINDERFEEST BIJ INDUSTRY!
FILM, POPCORN,
TAKSI & LOLLY
VANAF €8,50 p.p.
+ FRIET SNACKS & FRIS
VANAF €12,00 p.p.

PUBLIEKSPRIJS BESTE UITJE 2017

WERKEN BIJ INDUSTRY BIOSCOOP?
WIJ ZIJN OP ZOEK NAAR EEN ASSISTENT BEDRIJFSLEIDER

Voor het complete filmprogramma, online reserveringen en tijden:
INDUSTRYBIOSCOOP.NL
0413 - 82 09 90

DECEMBER

Kerst in Den Herd

In kerstsfeer deelnemen aan het Open Podium

HEESWIJK-DINTHER – **Koor Amicanto en gemeenschapshuis Den Durpsherd in Berlicum hebben de handen ineengeslagen in het organiseren van 'Kerst in Den Herd' op zondag 8 december van 14.00 tot 19.00 uur in genoemde gelegenheid. Naast een kerstmarkt is er ook een Open Podium waar iedereen uit de regio aan kan deelnemen en zich nog steeds voor mag opgeven. Dansdocent Kevin Vullings en zijn zusje Ilse geven elke zaterdag dansles in Heeswijk-Dinther en zetten hun beste beentje voor tijdens genoemd evenement.**

Ilse en Kevin

Tekst en foto: **Wendy van Lijssel**

Het 34-koppige koor Amicanto uit Heeswijk-Dinther vindt het geweldig om onder leiding van Ludwig Attevelt, en op piano muzikaal begeleid door Coby Wagemans, optredens te verzorgen tot ver in de regio. Er wordt echter ook plezier geput uit het zelf organiseren van muzikale evenementen. Het korenfestival dat zij al enkele jaren op poten zetten bij Den Durpsherd leidde tot een volgend event: Kerst in Den Herd.

> **"Jong en oud mag meedoen, dus óók kinderen**

Kerst in Den Herd werd vorig jaar voor het eerst gehouden. "Het idee ontstond omdat in Berlicum de kerk is afgebroken. Een plek om elkaar in kerstsfeer te ontmoeten is daarmee verdwenen. Om dat gat te vullen bedachten we dit in overleg met Den Durpsherd", leggen koorleden en medeorganisatoren Elly van den Broek en Monique van Erp uit. Ze voegen direct toe: "Het is een sfeervolle happening voor iedereen. Ook uit de regio. Om te bezoeken of om aan deel te nemen."

Naast de kerstmarkt die door het hele gebouw slingert met allerlei aan Kerst gerelateerde artikelen, is iedereen namelijk welkom om op het podium van de grote theaterzaal een act te verzorgen. Mensen die een gedicht willen voordragen, een 'kerstbal' uit de hoge hoed kunnen goochelen, alleen of met meerderen een lied willen zingen of in kerstkleding acrobatische toeren kunnen laten zien. Hoewel er zich al een aantal artiesten gemeld heeft, is er nog ruimte voor meer.

De 19-jarige dansdocent Kevin en zijn 10-jarige zusje Ilse verzorgen een dansact. Elke zaterdag geven zij danslessen (klassiek/modern) in Heeswijk-Dinther.

Dat dansen in de genen zit, bewijst Kevin's zusje Ilse die hem hierin bijstaat en danst bij meerdere dansscholen. Wat het gaat worden daar wil het tweetal niets over kwijt. "We gaan gekleed als kerstman en -vrouw en voeren vanaf het begin de spanning langzaam op", doen ze geheimzinnig uit de doeken.

Naast hun optreden is er ook een kerstverhaal van Joost Jansen, een optreden van koor Basic Light, accordeonvereniging Ricochet, de band Dr. Gumbo, optredens van muzikanten van de muziekschool en uiteraard het organiserende koor Amicanto.

Het is een greep uit het programma en er wordt gehoopt op nóg meer variatie in optredens. "Dat mag van alles zijn, mits het kerstgerelateerd is en niet langer duurt dan 20 minuten. Jong en oud mag meedoen, dus óók kinderen", zeggen Elly en Monique.

Voor meer informatie of aanmelden mail naar moniquevanerptenbrincke@gmail.com.

FILMHUIS DE PAS: Yesterday

Zondag 1 december, 19.00 uur, € 6,-.
2019, 112 minuten, muziek, komedie.

'Yesterday' volgt het leven van een worstelende muzikant Jack. Hij komt erachter dat hij van de ene op de andere dag de enige persoon op aarde is die zich de Beatles kan herinneren.

Met de kennis van al hun muziek gaat hij vervolgens de liedjes uitbrengen als zijn eigen werk. Jack wordt een ster.

De wereld ligt aan zijn voeten. Maar kan hij leven met dit bedrog?

NIEUW! Vooraf een lekkere maaltijd in het filmthema van die avond voor € 12,50.

Zie www.de-pas.nl

KERSTBOMEN TE KOOP
Bij aankoop kerstboom GRATIS TREE FOOD!
Super mooie kerstbomen **Nordmansparren.** Blauwsparren, groensparren en vele andere soorten. Met kluit, zonder kluit of in pot/Easyfix
Verkoop vanaf 30 november, voor openingstijden en bestellen kijk op onze website:
www.kerstbomendenbosch.nl
www.nordmannkerstboom.nl
U vindt ons aan de Werststeeg 69 te Berlicum, tel 073-5035229, info@kerstbomendenbosch.nl
Wij BEZORGEN KERST BOMEN

JOOST gaat ook in december 'On Tour'

BERNHEZE - **Woonstichting JOOST is letterlijk thuis in de Meierij. Met circa 7.500 huurwoningen in de kleine kernen rondom 's-Hertogenbosch is JOOST als een buurman dichtbij. Ook in de dorpen! Dat doen we niet door spreekuren te houden in wijkkantoren. Wij komen naar onze huurders toe.**

Kom ook langs!
In de maand oktober waren we al present op verschillende locaties, waaronder in Berlicum, Middelrode, Den Dungen, Sint-Michielsgestel, Haaren, Lennisheuvel en Liempde. Zowel huurders als niet-huurders kwamen langs voor een kop koffie en iets lekkers. En uiteraard voor een praatje met onze wijkconsulent en onze wijkbeheerder.

Kom ook langs voor een kop koffie en een praatje

In de maand december gaan we wederom 'On Tour'. Dit keer in Loosbroek, Heeswijk, Dinther en Hintham. Kom ook langs voor een kop koffie en een praatje. Bewoners uit de betreffende wijken ontvangen een uitnodiging in hun brievenbus. Kijk hieronder voor een overzicht van alle datums en locaties.

HEESWIJK

- Maandag 9 december van 10.00 tot 12.00 uur, aan de Bovenmeester. We staan hier samen met de wijkagent en medewerkers van ONS welzijn en gemeente.

DINTHER

- Woensdag 4 december van 15.00 tot 17.00 uur, voor het speeltuintje in de Lijsterbesdreef. We staan hier samen met de wijkagent, medewerkers van ONS welzijn en gemeente.
- Maandag 9 december van 14.00 tot 16.00 uur, aan het Hopveld. We staan hier samen met de wijkagent en medewerkers van ONS welzijn en gemeente.

HEESWIJK-DINTHER

- Dinsdag 3 december van 9.00 tot 11.00 uur, Plein 1969. We staan hier samen met de wijkagent.

LOOSBROEK

- Maandag 16 december van 10.00 tot 12.00 uur, op het plein voor Lunenburg Events & More. We staan hier samen met medewerkers van ONS welzijn en gemeente.

Bij een kopje koffie horen wat er leeft in de wijk

HINTHAM

- Woensdag 11 december van 14.00 tot 16.00 uur, bij de speeltuin in de Josselin De Jongstraat.
- Donderdag 12 december van 9.00 tot 11.00 uur, bij de speeltuin in de Herman Moerkerklaan /Jan Krusemanstraat. We staan hier samen met een medewerker van Farent.
- Dinsdag 17 december van 10.00 tot 12.00 uur, in de Wilhelminastraat. We staan hier samen met medewerkers van gemeente en Farent.

JOOST. on tour

DE BESTE BLACK FRIDAY DEALS

SONY A7 MARK II + 28-70 OSS	VAN € 1349,- VOOR € 999,-*
SONY DSC-RX10 MARK IV	VAN € 1699,- VOOR € 1399,-*
NIKON COOLPIX P1000	VAN € 949,- VOOR € 849,-
SONY A6400 + 16-70/4 ZEISS	VAN € 1879,- VOOR € 1539,-
NIKON Z50 + 16-50 + FTZ	VAN € 1249,- VOOR € 1149,-
NIKON D5600 + 18-55VR + TAS + SD	VAN € 679,- VOOR € 579,-
SONY DSC-HX90V	VAN € 349,- VOOR € 299,-
SONY A7 MARK II BODY	VAN € 1149,- VOOR € 799,-*
SONY SEL 55-210	VAN € 299,- VOOR € 199,-*
SONY SEL 50 F/1.8 FE	VAN € 199,- VOOR € 149,-

AANBIEDINGEN GELDIG TOT EN MET 30 NOVEMBER A.S. *NA CASHBACK VIA SONY

www.fotokeetels.nl
Molenstraat 1, Schijndel
FOTO KEETELS
Persoonlijke service sinds 1966

HANEGRAAF KEUKENS
Perfectie tot in detail

Uw **droom** is onze **ambitie**

't Dorp 58, 5384 MC Heesch
0412-202849
info@hanegraafkeukens.nl
www.hanegraafkeukens.nl

Openingstijden:
Maandag: op afspraak.
Dinsdag t/m vrijdag: 9.00-17.00 uur.
Zaterdag: 10.00-17.00 uur.
Zondag: gesloten.

BERNHEZE BOUWT

Bij sommige mensen weet je meteen: dit wordt een grote

Dat geldt ook voor Mark Romme: die jonge, ambitieuze, maar vooral talentvolle architect uit Heesch die met zijn eigen bedrijf MRArchitectuur naam maakt in de regio en daarbuiten

Architect Mark Romme voor zijn creatie aan de Binnenweg 14 in Heesch

Tekst: **Anita van den Bogaart** Foto's: **Marcel van der Steen**

HEESCH - **Dat Mark talent heeft, bewijst wel zijn eigen woning; een voormalige sociale huurwoning aan de Bergstraat in Heesch die hij heeft verbouwd tot een strak, eigentijds en modern onderkomen, waarbij hij met slimme oplossingen de kleine ruimtes optimaal heeft weten te benutten. Ruimtes die welkom zijn, want Mark is onlangs vader geworden. Dankzij zijn creativiteit wist hij van het huis een architectonisch hoogstandje te maken.**

Eigentijdse architectuur

Mark houdt van een moderne, eigentijdse architectuur, met een krachtige belijning en een strakke vormgeving. Het gebruik van veel glas maakt zijn ontwerpen licht en ruimtelijk. Om de opdrachten te realiseren werkt hij nauw samen met andere professionals, zoals installateurs, constructeurs, leveranciers en aannemers. De weg naar een duurzaam, economisch haalbaar en toekomstbestendig project is een proces dat Mark in samenwerking met de opdrachtgever doorloopt. Hij is altijd op zoek naar een helder, passend concept en gaat daarbij uit van de bestaande situatie, de vraag vanuit de opdrachtgever en gestelde eisen vanuit de overheid.

Bijzondere woningen

De ontwerpen van Marks hand vallen op door hun unieke en moderne voorkomen. Ook in Heesch drukte Mark reeds zijn stempel op diverse nieuwbouw- en verbouwprojecten. Van zijn hand zijn onder andere de twee opvallende nieuwe woningen aan de Binnenweg: de wit gestucte met rieten kap (zie foto's) en de woning in zwart zink, een twee-onder-een-kapwoning aan de Mgr. van den Hurklaan, en een bijzondere bungalow aan de Pastoor Scheepensstraat met gecurvde vormen, die op dit moment wordt gebouwd. Ook staat een nieuwe uitdaging in Heesch voor de deur: samen met een projectontwikkelaar gaat Mark zo'n 30 wooneenheden ontwerpen, waaronder starterswoningen, patiowoningen en appartementen.

> Krachtige belijning en een strakke vormgeving

Divers

Mark houdt zijn kantoor in 's-Hertogenbosch in de Willem II Fabriek, maar werkt ook vanuit huis en heeft geen negen- tot vijf mentaliteit. Hij werkt aan nieuwbouw of verbouw van woningen

voor particulieren, maar ook aan kantoorpanden, sportcomplexen en andere stedenbouwkundige of landschappelijke opgaven voor bedrijven of organisaties. Kortom: een creatieve duizendpoot die zijn pad binnen de architectuur wel weet te vinden.

Ben jij op zoek naar een architect voor nieuwbouw of verbouw van je woning of zoek je een architect voor een grootschalig project? Neem gerust contact op!

MRA RCHITECTUUR

Mark Romme
www.MRArchitectuur.nl
info@MRArchitectuur.nl

Mijn takelwagen is gemaakt!

Ja, mijn takelwagen is gemaakt, wat ben ik daar blij mee!

Iedere eerste woensdag van de maand tussen 13.00 en 16.00 uur zijn we aanwezig in het zaaltje van de kerk, Kerkstraat 2 in Heesch. Dus ook weer op woensdag 4 december. Er is niet alleen iemand aanwezig die speelgoed maakt, maar ook een naaister, je fiets kan er gerepareerd worden, je ventilator, een kastje dat stuk is, je rollator, we kunnen je helpen met het programmeren van je mobieltje en nog veel meer.

Mooi& DUURZAAM BOUWEN

In Bernheze al vijf jaar lang de groenste stroom in huis van BECO

BERNHEZE - **De lokale energiecoöperatie in Bernheze, BECO, is er maar wat trots op. Voor het vijfde jaar op een rij kan samen met de landelijke energieleverancier OM Nieuwe Energie gezegd worden dat het de groenste en duurzaamste energieleverancier van Nederland is. Door landelijke organisaties als Consumentenbond, Greenpeace, Natuur & Milieu en WISE, wordt elk jaar op basis van grondig onderzoek een lijst samengesteld. Grote energieleveranciers zoals Essent en Nuon komen er slecht vanaf.**

Sinds enkele jaren is BECO als lokale energiecoöperatie druk doende om samen met inwoners van Bernheze bewuster om te gaan met energie. Er wordt sterk ingezet op energiebesparing en het opwekken van eigen energie met zonnepanelen. Dat is nog zeker niet voldoende. Daarom is ook sinds een paar jaar het leveren van energie een belangrijk onderdeel van BECO. En dan moet het natuurlijk 100 procent duurzaam opgewekte energie zijn.

BECO - OM Nieuwe Energie
Door de samenwerking kan 100 procent duurzaam opgewekte energie geleverd worden. Dat is elektriciteit opgewekt in Nederland door zon en wind. Hoe betrouwbaar is dat? Heel betrouwbaar, omdat het toezicht en de beoordeling van organisaties zoals Consumentenbond en Natuur en Milieu streng is. De leveranciers die vaak stunten en zich aanprijzen als de goedkoopste kijken alleen naar de prijs. Waar het vandaan komt is dan niet van belang. Op die manier schiet het niet op met vermindering van onze belasting op het milieu.

Overstappen
Wil je ook dat jouw stroom is opgewekt op een schone en milieuvriendelijke manier? Stap dan over naar een echte duurzame energieleverancier. Jouw geld gaat dan niet naar vervuilende kolencentrales en je stoot dan veel minder CO2 uit. Sluit aan bij BECO en het zit gegarandeerd goed.

Kijk op www.onsbeco.nl, meem contact op per mail via welkom@onsbeco.nl of bel de BECOlijn, 06-33134848.

Meer info of aanmelden op www.onsbeco.nl

BECO SAMEN VOOR DUURZAME ENERGIE om

Te huur
Opslagruimte voor bedrijven en zzp'ers

Nieuw te realiseren in Nistelrode
Beschikbaar vanaf eind 2019.
50m² - 100m² - 150m²
170m² - 255m²
Meer informatie: 06-46111667
www.opslagunit.eu

Bouwplannen? Bestemmingsplan nodig? Planschade?
ROconnect
ruimte om samen te beleven
Graafsebaan 31 Heesch
onno@roconnect.nl
06-2909 9005
www.roconnect.nl

PIETBOON by DOUGLES & JONES

VAN SCHIJNDEL
Tegels en sanitair ▸ www.vanschijndeltegels.nl
Vluchtoord 37A, 5406 XP Uden
Industrieterrein Vluchtoord
T 0413 - 27 01 10
E info@vanschijndeltegels.nl
▸ www.vanschijndeltegels.nl

vtwonen huiscollectie BY DOUGLAS & JONES
Regelmatig te zien bij RTL 4

van der HEIJDEN DAKKAPELLEN Heesch
* 15 jaar garantie
* Prefab dakkapellen
* Werkplaats/showroom open op zaterdag van 10.00 - 14.00 uur
* Trespa-keralit-houten dakkapellen

Cereslaan 12a - 06-22692338
Info@vanderheijdendakkapellen.nl
www.vanderheijdendakkapellen.nl

INSTALLATIEBEDRIJF
v. Grinsven
Centrale verwarming - Gas - Water - Sanitaire installaties
Aanleg en onderhoud centrale verwarming
Vervangen cv-toestellen
Loodgieterswerk, dakbedekking
Vinkelsestraat 22 - 5384 SG Heesch - 0412-452072
info@grinsveninstallatie.nl - www.grinsveninstallatie.nl

AD DONKERS
machinaal timmerbedrijf b.v.
• Kozijnen Deuren Ramen
Hondstraat 3 - 5476 KT Vorstenbosch - 0413-343533
info@addonkers.nl - www.addonkers.nl
ISO 9001 VEILIG WONEN FSC

Kies voor duurzame energie
www.vanbakeleco.nl
SYSTEEMINTEGRATIE | ZON | WIND | WATER
VAN BAKEL ECO
Heesch 0412 45 43 94 Roosendaal 0165 52 09 60 www.vanbakeleco.nl
Installatiepartner van Beco
Geen btw voor particulieren

BERNHEZE BOUWT

Laar 25 in Nistelrode

Van kapsalon naar... zand

NISTELRODE - Al ruim twee jaar geleden verhuisde kapsalon Koppig van Laar naar Weijen. Een week geleden was het zover, dat het gebouw plaats maakte voor de nieuwbouw die er gaat plaatsvinden. In het kader van het verzorgen van kwalitatieve, duurzame ondergrond voor dit gebouw, is Gebr. Dijkhoff BV aan de slag gegaan met de sloop van het pand. Een van de vele werkzaamheden die ze uitvoeren.

Foto's: @DMBK

Waar oude deuren sluiten, openen nieuwe deuren

Jeugdslagwerkgroep in voorprogramma try-out in CC Nesterlé

NISTELRODE - **CC Nesterlé is een hotspot voor uitwisselingsconcerten.**

Zondag 1 december houden de Slagwerkgroep Veldhoven, onder leiding van Paul van Lokven, en Slagwerkgroep Meierijstad, onder leiding van René van Lokven, een try-out concert voorafgaand aan hun podiumconcours. En Jeugdslagwerkgroep Nistelrode bijt het spits af in de vorm van een heus voorprogramma! Een goede start van de zondagochtend dus. Wees welkom vanaf 10.15 uur, het programma begint om 10.30 uur en zal tot ongeveer 12.30 uur duren. De toegang is gratis.

Uurtje Klassiek

Femke Chu

Jessica Lukken

Lucien Renette

HEESWIJK-DINTHER - **Drie veelbelovende kinderen uit de Jong Talent Klas van het Tilburgs Conservatorium geven aanstaande zondag een concert. Dit 'Uurtje Klassiek' vindt plaats in de kapel van zorginstelling Laverhof. De professionele pianist Celia Garcia-Garcia begeleidt hen op de vleugel. Noteer het alvast in je agenda, want het belooft bijzonder mooi te worden! De aanvang is 15.00 uur en de toegang is een vrijwillige bijdrage.**

De Jong Talent Klas van het Brabants conservatorium heet Young Musicians Academy. Alleen jong uitzonderlijk talent met voldoende mogelijkheden om straks tot de (inter)nationale top te behoren, wordt tot deze opleiding toegelaten. De kinderen combineren de studie met hun lagere- of middelbare school.

Femke Chu is 15 jaar en komt uit Eindhoven. Ze haalde de finale van het Archipel Concours en kreeg een eervolle vermelding bij het Prinses Christine Concours. Zondag speelt ze Bach, Beethoven, Prokofiev en Elgar.

Jessica Lukken is 16 jaar en speelde eerder schitterend in het Uurtje Klassiek. Dit keer zal ze het 'Rondo Capriccioso' van Saint-Saens uitvoeren en 'Love this Piece' van Lann. Lucien is 17 jaar en komt uit Gemert. Hij is eerste violist van het Jeugd Orkest Nederland en won recentelijk de eerste prijs bij het Prinses Christina Concours Zuid. Zondag speelt hij Bach, Stravinsky, Szymanovsky en Sarasate.

Professioneel painiste Celia Garcia-Garcia was te zien in het tv-programma 'De Tiende van Tijl' en 'Maestro' en was ook op de radio te horen in 'Opium' en 'NTR Podium'. Ze speelt in verschillende kamermuziekensembles en is correpetitor van het Tilburgs Conservatorium.

Mede-muzikanten voor nieuwe popband gezocht!

BERNHEZE - **Voor deelname aan een nieuwe popband met muzikanten uit Vorstenbosch en omgeving zoeken wij mede-muzikanten, voor een periode van vijf maanden. Kun je zingen of een instrument bespelen? Dan zoeken wij jou!**

Muziek werkt verbindend, stimuleert creativiteit, is dynamisch en geeft vooral plezier. Dat is de drijfveer voor het starten van een popband met muzikanten uit Vorstenbosch en omgeving.
Altijd al in een band willen zingen/spelen? Leer (opnieuw) het gevoel kennen van samen muziek maken! Samen in een periode van ongeveer vijf maanden toewerken naar een mooi, tof optreden. Daarbij de vrijheid ervaren om projectmatig deel te nemen, dus laagdrempelig en op projectbasis voor een aantal maanden.
Iedereen die een muziekinstrument bespeelt of kan zingen kan zich aanmelden. Grijp dus nu je kans! Meld je aan via musica5476@gmail.com en kom vrijblijvend langs. De eerste bijeenkomst vindt plaats op donderdag 12 december van 19.30 tot 21.30 uur in MFA De Stuik aan de Schoolstraat 14 in Vorstenbosch. Vanaf januari wordt er iedere donderdagavond op voornoemde locatie en tijdstip gerepeteerd.
Het eerste project is op basis van een kosteloze inschrijving. Bij inschrijving van volgende projecten wordt er een kleine eigen bijdrage gevraagd.

Het zou leuk zijn als jij je voor het eerste project aanmeldt als medemuzikant!

Muzikale groet,
Joris, Jos, Susan, Tjerk, Ron, Alexander, Helga, Tim en Elle.

Marcel van den Akker jubilaris Ceciliafeest

NISTELRODE - **Tijdens het jaarlijks St. Ceciliafeest van het gemengd koor is aan Marcel van den Akker door Pastoor F.r. Ouwens de oorkonde met bijbehorende insigne uitgereikt in verband met zijn 50-jarig lidmaatschap van het gemengd koor.**

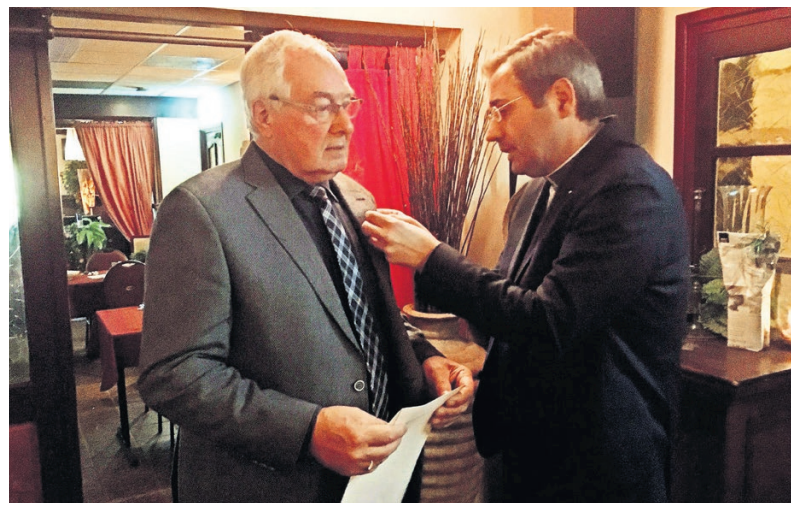

Marcel is 50 jaar lid van het gemengd koor. Hij is geboren op 't Laar en is de zesde uit een gezin met negen kinderen. De familie Van den Akker is een zeer muzikale familie; veel van zijn broers en zijn zus zijn lid van een koor. Marcel is altijd bas geweest en beschikt over een goede vaste stem. Thuis speelt hij nog af en toe orgel.
Ook is Marcel er enkele jaren tussenuit geweest omdat de gezongen Heilige Mis werd verplaatst van 10.30 naar 9.30 uur. Dat was helaas niet te combineren met zijn gemengd bedrijf (kippen en akkerbouw) op Delst.

Na zijn werkzame leven heeft hij zijn bedrijf verkocht en woont nu naar volle tevredenheid in de Wilgen.
Marcel is ook vele jaren actief geweest in de gemeenteraad en heeft daarvoor dan ook een koninklijke onderscheiding mogen ontvangen.

Fanfare Aurora scoort op Bondsconcours 2019

HEESCH – **Na maanden van voorbereiden en repeteren, was het afgelopen zondag dan eindelijk zover. Een grote touringcar gevuld met leden en trouwe supporters vertrok richting het concours in de Schalm in Veldhoven.**

Om 15.30 uur was het de beurt aan Fanfare Aurora en verschenen de leden met gezonde spanning op het podium. Daar brachten zij onder leiding van dirigent Geert Jacobs het inspeelwerk 'March' en de concertwerken 'Galea et Bellum' van Jan de Haan en 'Aurora' van Eric Swiggers ten gehore.

Tevredenheid overheerste na afloop van het optreden en vol spanning wachtte iedereen op de prijsuitreiking. Hoewel het nog even spannend werd, behaalde Aurora een totale topscore van 92.08 punten, waarmee zij de eerste prijs met lof behaalde. Een ongekend hoge score voor de vereniging, waarop Fanfare Aurora uiteraard erg trots is.

Via deze weg wil Fanfare Aurora al zijn supporters en luisteraars bedanken. Bent u benieuwd naar de verdere activiteiten van onze vereniging? Vergeet ons dan zeker niet te volgen op Facebook en Instagram!

Ceciliafeest met jubileum en tombola

Mien Robben werd gehuldigd voor haar 25-jarig jubielum

HEESCH - **Het was weer een gezellig samenzijn op ons jaarlijkse Cecilia-feest. Zaterdag de 23ste vierden wij de kerkdienst met Pastoor Ouwens en de Heesche inwoners. Daar werd, aan het einde van de mis, Mien Robben gehuldigd voor haar 25-jarig jubileum. Een hele eer en onder een 'lang zal ze leven' werd deze dienst beëindigd.**

Zondag was iedereen om 10.30 uur aanwezig en werd gestart met koffie en natuurlijk iets lekkers. Daarna deelde onze dirigent Kees de Leeuw aan de leden met aanhang een lot uit voor de Tombola. Iedereen had haar/zijn best gedaan en bijgedragen aan de leuke prijzen. Het 25-jarig jubileum van Mien werd nog eens dunnetjes overgedaan en zij mocht de felicitaties van haar mede-koorleden en anderen in ontvangst nemen. Toen werd het zoetjes-aan tijd voor het buffet, zoals elk jaar weer voortreffelijk verzorgd. Tijdens het buffet deed Pastoor Ouwens ons de eer aan om, ondanks zijn drukke werkzaamheden, gezellig mee te eten. Al met al een sfeervol en prettig samenzijn met ons Caeciliakoor. Een woord van dank is zeker op zijn plaats aan Kees de Leeuw voor al zijn inzet en goede zorgen, elk jaar weer!

> Een hele eer, en onder een 'lang zal ze leven' werd deze dienst beëindigd

vanzutphenbedden
specialisten in nachtrust
WWW 5-STERREN SPECIALIST
A.S. ZONDAG GEOPEND VAN 12.00-17.00

BLACK EDITION nu met 40% black friday korting

BLACK FRIDAY Deals

BLACK EDITION VLAK
160/180X200/210
2495,- 1495,-
40% BLACK FRIDAY KORTING

Black Edition Vlak (niet afgebeeld):
Normale prijs €2495,- nu met
40% black friday korting €1495,-

Luxe Gelfoam topper twv €499,- KADO

*Uit voorraad leverbaar. Alleen geldig van vrijdag 29 november tot zondag 1 december.

vanzutphenbedden
specialisten in nachtrust
Hertog Janplein 27, 5469 BJ Erp
T. 0413 - 21 28 30
www.vanzutphenbedden.nl

CARESSE BOXSPRINGS & MORE · JENSEN Designed for Sleep Comfort · PULLMAN · BUSINESS CLASS · Preston · TEMPUR · HYPNOS · NACHT RIJK · hml bedding ambacht & maatwerk · VIKING · PUUR NEDERLANDS FABRIKAAT

OPENINGSTIJDEN: maandag: gesloten • dinsdag t/m donderdag 10.00 – 17.30 u • vrijdag 10.00 – 20.00 u • zaterdag 10.00 – 17.00 u

Multitalent Mouna Laroussi speelt, zingt, mimet maar danst haar solovoorstelling vooral

NISTELRODE - **Multitalent Mouna Laroussi speelde afgelopen zaterdag haar solovoorstelling 'Schijtziek' in CC Nesterlé. Ze lijkt een nieuwe theatervorm uitgevonden te hebben, namelijk een evenwichtige combinatie van mime, conference en dans die ze alledrie in zichzelf verenigt.**

Tekst: **Hans van Uden** Foto's: **Marcel van der Steen**

Schijtziek, dat was ze drie jaar vanwege colitis ulcerosa (een ernstige darmziekte). Ze zat die drie jaar meer op de wc dan ernaast. Dit gegeven gebruikt ze in haar voorstelling.

Na drie jaar bleek de wereld niet veranderd en was er nog steeds sprake van kleinburgerlijkheid, besluiteloosheid en uitsluiting. Mouna behandelt deze thema's in rap tempo; vervlochten in haar eigen verhaal van uitsluiting en kwetsbaarheid.

Heel biografisch, soms vlijmscherp, maar meestal vooral persoonlijk en heel kwetsbaar. Enerzijds vanwege haar ziekte, anderzijds omdat ze half Marokkaans is maar een hele Marokkaanse naam draagt en polarisatie aan den lijve ondervindt.

Ze schuwt het niet om tegenstellingen en discriminatie fel te veroordelen en doet dit vooral door zichzelf in te zetten en haar eigen pijn te laten zien. Heel sterk, en de zaal is de hele voorstelling onder de indruk. Mouna is van origine danseres en dat is aan alles te zien. Haar lijf en bewegingen zijn haar gereedschap. Ze lijkt met haar dansende lijf net zo goed te kunnen communiceren als met haar gesproken taal. Heel vaak heel mooi en gracieus, maar soms ook ronduit confronterend.

Als toegift sloot ze de voorstelling af met het prachtig gezongen lied 'Samen zijn' in het Nederlands en Marokkaans, wat overging in een prachtige rap. Over een paar jaar zeg je "Die heeft ooit nog in CC Nesterlé gestaan toen ze nog niet bekend was." Meer foto's: www.mooibernheze.nl/albums

Chinese tomatensoep, Erwtensoep of Goulashsoep
1 liter - Diepvriesspecialist
Normaal vanaf ~~3,99~~

5,99
2 emmers voor

Mini broodjes
Worsten, pikant, ragout, goulash, saucijzen of kaas
10 of 8 stuks - Diepvriesspecialist
Normaal ~~3,09~~

2+1 gratis

Mini snacks XL
64 stuks - Elite
Normaal ~~20,99~~

15,99

IJstaart
nougatine, chocolade of Sibérienne
1000 of 1200 ml - Van Gils
Normaal ~~8,29~~ ~~9,49~~

5,99

Macaroni, Bami- en/of nasi goreng
400 gram - Welten
Normaal vanaf ~~3,39~~

2+1 gratis

Appelstrudel
600 gram
Coppenrath & Wiese
Normaal ~~2,19~~

Deurne - Milhezerweg 19 - T 0493-320051
Helmond - De Hoefkens 1B - T 0492-544407
Veghel - Gasthuisstr. 36 - T 0413-344004

www.diepvriesspecialist.nl Aanbiedingen alleen geldig in de winkels van de Diepvriesspecialist zolang de voorraad strekt. Van woensdag 20 november t/m dinsdag 3 december 2019. Prijzen in euro's. Prijswijzigingen en zetfouten voorbehouden.

GRATIS tegen inlevering van 125 piggypunten

Kleinzoon zet werk van opa voort

HEESWIJK-DINTHER - **Joris van der Meijden, kleinzoon van wijlen Sjef van der Meijden, zet het werk waar zijn opa toentertijd mee is begonnen voort.**

Waar we het over hebben is het uitzoeken en inboeken van al het zilver van het St. Barbara Gilde Dinther. Zo wordt elk zilveren schildje dat binnenkomt gefotografeerd en ingescand en worden alle gegevens van dat schildje genoteerd. Zoals waar en door wie verkregen, welke prijs en het nummer van de zilversmid.

Halverwege de jaren '50 van de vorige eeuw is Sjef daarmee begonnen. Momenteel is er één boek met het Koningszilver, drie boeken met het herinnneringszilver en zes boeken met al het prijzenzilver.

In 1985 heeft Fred van de Berg deze taak overgenomen omdat Sjef verhuisde naar Veghel. Vorige week, tijdens de najaarsvergadering, heeft Fred deze taak weer overgedragen aan Joris. Joris was zeer vereerd met deze taak en beloofde de weg, die zijn opa toentertijd is ingeslagen, met alle energie voort te zetten.

Het St. Barbara Gilde Dinther wenst Joris heel veel succes en bedankt Fred voor al die jaren van tomeloze inzet.

Lezing door Hans Alderliesten

HEESWIJK-DINTHER - **Hans Alderliesten geeft zaterdag 7 december een lezing over zijn boek 'Augustinus voor mensen van nu. Wij zijn de tijden' in de Abdij van Berne.**

Hans Alderliesten

In dit boek brengt Hans Alderliesten de kerkvader Augustinus dichtbij en laat hem reflecteren op vragen en onderwerpen waarmee mensen van nu te maken hebben. Hoe weet je waaraan je wel aandacht moet besteden en waaraan niet? Hoe komt het dat we zo druk zijn? Vragen die Augustinus stelde, maar die je ook zomaar om je heen kunt horen. Alles is anders en toch is alles hetzelfde. Augustinus zou zeggen: 'Wij zijn de tijden.' Onrustig als we zijn, kunnen we uiteindelijk alleen rust vinden bij God. Een actueel boek dat de lezer uitnodigt tot nadenken over zijn keuzes, tijdbesteding en opvattingen.

> Hoe weet je waaraan je aandacht moet besteden en waaraan niet?

Hans Alderliesten (1987) is werkzaam als adviseur maatschappelijke vraagstukken als dementie, eenzaamheid en informele zorg in opdracht van het ministerie van VWS.
Verder houdt hij zich bezig met filosofie (Augustinus), muziek (Bach) en politiek (CDA). In 2018 verscheen zijn eerste boek 'Grote denkers over grote dingen'.

Datum: Zaterdag 7 december.
Aanvang: 14.30 uur.
Plaats: Abdij van Berne,
Abdijstraat 49 Heeswijk.
Entree: € 12,50 (inclusief consumpties).

Reserveren: Plaatsen kunnen gereserveerd worden via activiteiten@bernemedia.com. Jouw aanmelding is definitief na ontvangst van € 12,50 (per persoon) op NL 19 INGB 0000 825536 ten name van Boekhandel Berne onder vermelding van Hans Alderliesten 7/12 en je naam.

voetbal

Gelijkopgaande subtopper

LOOSBROEK - **De wedstrijd begon rustig met wat kleine kansen aan beide kanten. FC De Rakt was voornamelijk gevaarlijk bij corners.**

Echter, vijf minuten voor rust kreeg Bart van de Wielen een open kans die hij net naast schoot. Uiteindelijk kwam WHV één minuut voor rust op 1-0. Thomas Bosch kwam op links door en speelde Roel Lunenburg in, die vanaf een moeilijke hoek op doel schoot. De keeper greep mis waardoor de ruststand 1-0 was. Na rust begon FC De Rakt sterk en kwam WHV er niet uit. In de 51ste minuut kwam FC De Rakt op 1-1. Een afgeslagen corner werd hard ingeschoten door topscorer Rens van de Rakt. FC De Rakt drukte daarna door en kreeg een aantal kansen. WHV kreeg de tweede helft bijna geen kans en moest blij zijn met een goed keepende Glenn Bosch. De eindstand bleef dan ook 1-1.

voetbal

Avesteyn doet wat het moet doen

BIEZENMORTEL/HEESWIJK-DINTHER - **Deze week stond de uitwedstrijd tegen VCB op het programma. De eerste paar minuten verliepen moeizaam, maar daarna namen de gasten uit Dinther het overwicht.**

Na een paar grote kansen, waaronder een bal op de lat, opende aanvoerder Martijn Swartjes de score halverwege de eerste helft met een schot in de verre hoek. Daarna veranderde het spelbeeld niet en bleef Avesteyn de bovenliggende partij. Ondanks dat er voor rust nog een paar kansjes waren voor beide ploegen, bleef de score onveranderd. Na rust bleef het spelbeeld ook onveranderd. Avesteyn bleef de bovenliggende partij en VCB probeerde aan aanvallen toe te komen via de lange bal. In de 70ste minuut kwam de bal na een snelle aanval uit bij Joost van Vugt. Die schoof de bal beheerst langs de keeper, 0-2. Daarna probeerde VCB nog wel om de aansluitingstreffer te maken, maar grote kansen bleven uit. Net voor het einde maakte Dries Heerkens nog de 0-3 na een scherpe counter.

Dat was dan ook de uitslag, weer drie punten en geen tegengoals voor Avesteyn.

Bomenpark Winterloop

HEESCH - **De traditionele Bomenpark Winterloop staat zondag 8 december weer op de agenda. Runningtherapie Bernheze en Restaurant Bomenpark organiseren de vierde editie van deze loop die drie afstanden voor hardlopers kent (vijf, tien en vijftien kilometer) en twee voor wandelaars (vijf en tien kilometer). Iedereen start om 9.00 uur, je betaalt € 5,- voor het goede doel.**

De opbrengst gaat naar de projecten van 'Friends of Kurland'. Deze stichting steunt kleinschalige projecten om sport en recreatie te bevorderen. Marleen van Runningtherapie Bernheze is bestuurslid van deze stichting en gaat meerdere keren per jaar naar Kurland Village om training te geven en de projecten te ondersteunen. Eén van deze projecten is Soupkitchen, waarin drie keer per week een grote pan soep wordt verdeeld onder kinderen én ouderen die zelf geen warme maaltijd kunnen betalen.

De opbrengst gaat naar projecten van 'Friends of Kurland'

De dames van project 'Soupkitchen'

De opbrengst van de Bomenpark Winterloop komt geheel ten goede aan dit project! Kijk op www.friendsofkurland.nl om te zien waar we mee bezig zijn.

We doen niet aan inschrijven, gewoon op tijd aanwezig zijn en lekker genieten van De Maashorst! Met dank aan restaurant 't Bomenpark voor de gastvrijheid en voor de kop koffie of thee die je na afloop wordt aangeboden!

Meer info?
Mail naar info@rtbernheze.nl.

korfbal

Uitslagen Altior

HEESWIJK-DINTHER - **Hieronder de uitslagen van de teams van Altior van afgelopen weekend.**

Altior 3 - Melderslo 2: 7-9
BMC 3 - Altior 4: 9-11
Altior A1 - Prinses Irene A1: 14-7
Flamingo's A1 - Altior A2: 6-8
Altior B1 - Rosolo B1: 14-7
Oxalis 1 - Altior 1: 7-14
DSV 2 - Altior 2: 2-13
Celeritas B1 - Altior B2: 6-2
Avanti B2 - Altior B3: 8-3
Altior C1 - Swift C1: 7-3
Altior D2 - VIOS D1: 1-11
Be Quick E2 - Altior E1: 9-12
BMC E2 - Altior E2: 7-3
Altior F1 - Avanti F1: 4-3
De Korfrakkers W1 - Altior W1: 4-8.

Bedankt sponsor Bloemengroothandel A. Lindhout & JO 19-1

NISTELRODE - **Een sportvereniging leeft natuurlijk van haar leden. Elk weekend spelen velen hun wedstrijden, in het geval van Prinses Irene hun korfbal- of voetbalwedstrijd. Er zijn gelukkig vrijwilligers die ervoor zorgen dat alles op rolletjes loopt, maar ook financiële ondersteuning is nodig. Gelukkig zijn er in de omgeving van Nistelrode veel gulle sponsoren die hun steentje bijdragen in allerlei vormen, zoals bijvoorbeeld het sponsoren van een team. Bloemengroothandel A. Lindhout is zo'n onderneming die Prinses Irene steunt. Onlangs heeft zij JO 19-1 voorzien van nieuwe inloopshirts.**

Familie Lindhout hoort bij de familie van Prinses Irene. Ze draagt niet alleen als vrijwilliger haar steentje bij, maar ook als sponsor is dit bedrijf bijzonder actief. Bloemengroothandel A. Lindhout is in 1968 opgericht door Arie Lindhout. Het is een groothandel in bloemen, planten en overige aanverwante artikelen. Lindhout is een familiebedrijf waarbij persoonlijk contact een belangrijk kenmerk is. Wij zijn ontzettend blij met deze voetbalfamilie en we hopen dat zij nog lang verbonden met ons is.

Wil je ook graag iets betekenen voor de club? Dat horen we natuurlijk graag! In het geval van sponsoring kun je hiervoor contact opnemen met de sponsorcommissie. Benieuwd op wat voor manieren jij de vereniging financieel kunt ondersteunen? Kijk dan op www.rksvprinsesirene.nl/sponsoren.

Een jaar lang online adverteren op onze homepage met een banner die doorlinkt naar jouw website voor maar € 37,50 per maand

De voordelen:
- De opmaak van de banner verzorgen wij gratis en wisselen kan twee keer per jaar.
- Geen automatische verlenging na een jaar.
- Een jaar lang aanlevering van nieuwsberichten, agendapunten, verslagen en foto's voor op www.mooibernheze.nl.
- Evenementen op de agenda van www.mooibernheze.nl komen ook achterop de evenementenpagina van DeMooiBernhezeKrant.

ACTIE

In DeMooiBernhezeKrant een artikel voor € 50,- (ter waarde van € 125,-)
- Een kwartpagina opgemaakt artikel.
- Aanleveren van 250 woorden, foto en logo.
- Deze aanbieding is geldig tot en met 31 januari 2020.

Interesse? Stuur een mail naar verkoop@bernhezemedia.com of bel met 0412-795170.

Zie voor de specificaties van deze actie: www.bernhezemedia.nl

mooi Bernheze.nl

badminton

HBV 3 kroont zich kampioen

HEESCH - **Afgelopen maandag heeft HBV 3 het kampioenschap in haar competitiepoule veiliggesteld. Het Heesche jeugdteam, bestaande uit Sjao Jacobs, Tijn Westerveld, Jens Romme en Sem van Mook, wist een spetterend seizoen ruim een maand voor het einde te bekronen met de titel.**

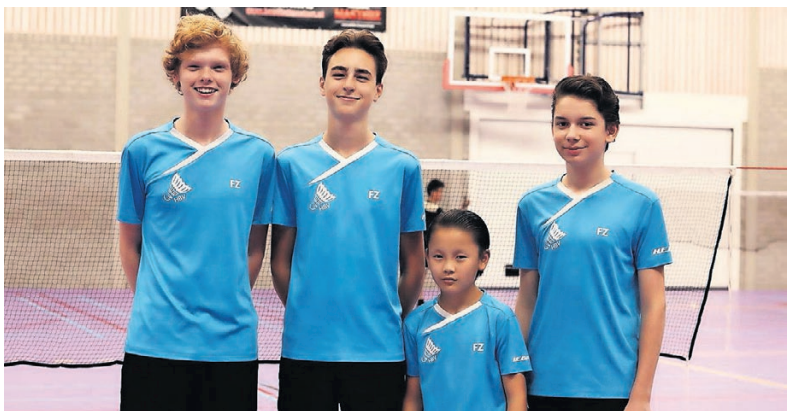

V.l.n.r.: **Tijn, Jens, Sjao en Sem**

Al vroeg in het seizoen bleek dat HBV 3 met kop en schouders boven de concurrentie in de poule uitstak. De seizoensopening tegen BV Sparrenburg uit Rosmalen werd direct met 16-0 gewonnen, en ook in de daarop volgende wedstrijden gaven de Heeschenaren weinig af. Gemiddeld verloor de Heesche jongensploeg tot nu toe niet meer dan één van de zestien sets die een badmintonwedstrijd rijk is. Met nog maar één wedstrijd te gaan is het Heesche team daardoor niet meer in te halen door de concurrenten in de poule.

Met het binnenslepen van het kampioenschap heeft het team promotie in het voorjaar zeker gesteld. Ook andere teams van HBV, zowel jeugd als senioren, doen de komende week nog mee in de race om het kampioenschap in andere competitiepoules. Alle uitslagen van de negen Heesche competitieteams zijn terug te vinden op www.hbv-heesch.nl.

Nationale vogeltentoonstelling Vogelvreugd Dinther

HEESWIJK-DINTHER - **Vogelvreugd organiseert een nationale vogeltentoonstelling. Vele inzenders brengen samen ruim 700 vogels in vele categorieën, onder andere vele soorten kanaries, cultuurvogels, exoten, duifjes, kwartels en vele soorten parkieten.**

De vogels worden gekeurd door tien keurmeesters van de NBvV (Nederlandse Bond van Vogelliefhebbers). Zij hebben de taak om de punten en de prijzen toe te kennen.

Deze show wordt gehouden in CC Servaes aan het Raadhuisplein 24. De tentoonstelling wordt op vrijdag 29 november om 20.00 uur geopend en is verder te bezoeken op zaterdag 30 november van 13.00 tot 22.00 uur en op zondag 1 december van 10.00 tot 16.00 uur.

Bezoekers kunnen tijdens de tentoonstelling niet alleen de vogels bewonderen, maar ook alles te weten komen over het houden en verzorgen van vogels. Er zijn altijd leden van de vereniging aanwezig waar je met je vragen terechtkunt.

Ook kinderen zijn van harte welkom en er wordt voor een traktatie gezorgd. Bezoek deze show, het is zeker de moeite waard!

voetbal

Vorstenbossche Boys 1-Nulandia 1

VORSTENBOSCH - **Dit weekend werd er afgetrapt tegen koploper Nulandia. In de vijfde minuut kon Rick Dortmans, door goed druk te zetten, de keeper van Nulandia in de problemen brengen, maar kon niet tot scoren komen.**

Nulandia zette de verdediging van Vorstenbosch goed onder druk waardoor de opbouw veelal paniekerig verliep. Iets later kreeg Jouk Raijmakers de gelegenheid om het 16 meter gebied van Nulandia in te lopen, maar koos ervoor om een combinatie aan te gaan met Marvin van Heeswijk die nog teveel aan de zijlijn gepositioneerd stond. Gevaarlijke vrije trappen en corners werden door Teun van der Sanden goed verwerkt. Dit leidde tot steeds meer frustratie bij Nulandia wat elkaar negatief begon te coachen en geforceerd ballen door het centrum begon te schieten. In de 40ste minuut een goede uitbraak van Vorstenbosch waar Jouk Raijmakers de bal afspeelde op Roel van Bakel, die echter gedekt werd door drie verdedigers van Nulandia. Ruststand 0-0.

In de tweede helft bleef Nulandia voor gevaar zorgen vanuit de vele corners en vrije trappen die het kreeg. In de 75ste minuut ging het helaas toch mis voor Vorstenbosch toen Teun van der Sanden de modderige bal uit zijn handen liet glippen en Nulandia de bal tegen de touwen kon werken, 0-1. Vorstenbosch bleef echter hard werken om in de hele spaarzame momenten de gelijkmaker te zoeken. Teun Rijkers wist op snelheid richting het doel van Nulandia te sprinten, maar werd door drie verdedigers opgejaagd, een daarvan haalde de doorgebroken Teun onderuit en kon met rood vertrekken. Vorstenbosch kon hierdoor geen voordeel halen uit de 'tienmansituatie' waardoor het teleurstellend met 0-1 verloor.

ACTIE

Douwe Egberts snelfilterkoffie of bonen
aroma rood of décafé, 2 pakken/zakken à 500 gram
combineren mogelijk
2 STUKS
~~11.58~~ ~~12.58~~ 8.49

Mora originals of Tostini
2 dozen à 2-10 stuks
combineren mogelijk
2 STUKS
~~4.18~~ ~~5.98~~ 3.49

! MAX. 4 PER KLANT
Alle Robijn
combineren mogelijk
1+1 GRATIS*
~~5.98~~ – ~~17.98~~
2.99 – 8.99

Alle Vivera vleesvervangers
2 pakken
combineren mogelijk
2 STUKS
~~4.50~~ ~~7.38~~ 3.-

Prijs- en assortimentswijzigingen, zetfouten en uitverkochte artikelen voorbehouden. Alle aanbiedingen zijn uitsluitend bestemd voor thuisgebruik, dus niet voor handelsdoeleinden.
Maximaal 6 actieartikelen per klant. Aanbiedingen geldig van maandag 25 november t/m zondag 1 december 2019. Week 48. *per product kan de prijs verschillen, de korting wordt aan de kassa verrekend.

Heeswijk-Dinther
Plein 1969 11
ma-za 8.00-21.00 uur
Wij zijn zondag vanaf 10.00 open

coop
Samen maak je 't verschil

HVCH JO14-3 in het nieuw gestoken

HEESCH - **Het gemengde team van JO14-3 heeft nieuwe tenues gekregen van sponsor BetoLinQ Aannemers B.V.. Dankzij deze sponsor lopen de veertien spelers er weer keurig netjes bij op de voetbalvelden.**

Echter, in de competitie loopt het nog niet zoals ze graag zouden willen. Momenteel staat het team op de negende plaats. Hopelijk kan ze in de laatste twee wedstrijden van de competitie nog een paar punten halen.

BetoLinQ Aannemers B.V. is gespecialiseerd in betonwerken, hét fundament onder al jouw bouwplannen. Haar specialiteit is betonwerken in de meest specialistische vormen, zoals bijvoorbeeld extreem hoge wanden, brugdekken en zelfs 3D-gemodelleerde vormen.

Meer informatie vind je op www.betolinq.nl.
BetoLinQ Aannemers B.V., bedankt voor de sponsoring!

voetbal

Prinses Irene verliest in Volkel

VOLKEL/NISTELRODE - **Volkel won in eigen huis met 2-0 van de mannen van Van Tilburg Mode & Sport.**

De Volkelnaren scoorden in de 37ste minuut de 1-0 via Bart Teeuwen. In de 71ste minuut leek Prinses Irene langszij te komen via Wibe van Rooij, maar een totaal onterecht vlagsignaal van de grensrechter van Volkel voorkwam dat. De man erkende dat na de wedstrijd ook ruiterlijk: “Je weet hoe het werkt”, zei hij tot woede en verbijstering van de Prinses Irene aanvoerder! In de race naar de gelijkmaker nam Prinses Irene vervolgens alle risico’s, dat leidde in de slotfase tot de 2-0 door Jan vd Rijt.

Al uw sport- en verenigingsnieuws wordt gratis geplaatst.

info@demooibernhezekrant.nl

handbal

Comeback te laat voor tweede keer op rij

DEN HAAG/HEESCH - **Een gemiste kans, zo mag je de 28-26 nederlaag van de handballers van Olympia’89/DOS’80 bij WHC-Hercules best noemen.**

De Ossenaren en Heeschenaren speelden prima, maar waren alleen in de tweede helft koelbloedig in de afronding.

De cijfers per helft spraken boekdelen: 17-10 in de eerste helft en 11-16 in de tweede helft. Zodoende kwam er geen tweede (uit)overwinning op rij.

voetbal

Heeswijk verzuimt punt te pakken tegen Volharding

Peer Verkuijlen overhandigt de bloemen aan Tom Sleddens voor zijn 250ste gespeelde wedstrijd Foto: **Peter Tips**

HEESWIJK-DINTHER - **Nadat captain Tom Sleddens voor de wedstrijd in het zonnetje was gezet voor het bereiken van 250 gespeelde wedstrijden in het eerste elftal van VV Heeswijk én een minuut geen voetbal in verband met de ‘Say no to Racism’ campagne, kon de wedstrijd van start gaan.**

Volharding begon de wedstrijd wat feller dan de thuisploeg en kwam dan ook al snel op voorsprong. Een domper voor Heeswijk, maar deze liet het hier niet bij zitten. Gedurende de eerste helft ging het spel veel op en neer en waren er wat kansen voor beide ploegen. In de 18de minuut werd de bal goed teruggetrokken vanuit rechts door spits Jules Heerkens en Terry van Steenbergen was met een droge knal in de korte hoek dichtbij de gelijkmaker. Echter stond de goalie goed op zijn post en tikte de bal naast.

Na de rust kwam de thuisploeg beter uit de kleedkamer en de ploeg leek erg op zoek naar de aansluitingstreffer. Een kwartier voor tijd kreeg Max Sluiter een grote kans na een goede aanval over links.
De bal werd strak voorgetrokken en de verdediging uit Vierlingsbeek stond op het verkeerde been, maar Sluiter schoof de bal net voorlangs. Volharding probeerde in alle opzichten de snelheid uit het spel te halen en zorgde hiermee dat Heeswijk, lastig het spel kon maken. Eindstand 0-1. Balen voor het team uit Heeswijk waar wellicht een gelijkspel niet misstaan had.

Van Soest & Partners
accountants adviseurs
Heeft u al kwartaal- en/of maandrapportages over 2019?
Benieuwd naar de mogelijkheden?
Twijfel niet, neem vrijblijvend contact op!
www.soestacc.com of (0412) 45 90 00

DK
Nu ook op DONDERDAG
ZOTTE ZATERDAG
EXTRA* KORTING
OP DIESEL/BENZINE/LPG
(*Op basis van de DK brandstof adviesprijs. Deze korting vervangt de huidige korting)
HESCHEWEG 223 OSS

Stem op clubheld Robert van den Hogen

NISTELRODE - **Dit jaar is Robert van den Hogen genomineerd voor clubheld van het jaar namens Handboogschutterij Ons Genoegen.**

Robert zet zich voor de volle honderd procent in voor onze vereniging als voorzitter, trainer, organisator van wedstrijden, begeleider van wedstrijden, klusser en noem maar op. Een duizendpoot die we zeker waarderen bij onze vereniging. Daarom is hij ook genomineerd voor clubheld van het jaar en zeker clubheld voor onze vereniging.

Ook jij kunt stemmen op Robert. Ga hiervoor naar

www.clubheldvanhetjaar.nl/robert-van-den-hogen of ga naar www.clubheldvanhetjaar.nl/.

Kies 'Stemmen' en zoek ook onze vereniging of gemeente en stem op Robert van den Hogen.

Hij verdient het!

turnen

Open Tilburgse kampioenschappen

TILBURG/HEESWIJK-DINTHER - **Afgelopen weekend mochten de dames van divisie 4 laten zien wat ze allemaal hebben geleerd. Dieke, Renske en Saar begonnen aan hun wedstrijd op balk. De dames moesten tijdens de oefening helaas nog af en toe de grond aantikken.**

Vervolgens op vloer hebben ze allemaal een superoefening laten zien, hier scoorde Saar een hele mooie 10.800 punten. Bij sprong hebben ze ook mooie punten mogen scoren, hier haalde Renske zelfs 12.850 punten! Als laatste bij brug liet Dieke nog een topoefening zien waarbij ze ook 12.850 punten scoorde. Aan de andere kant van de zaal mocht Tesse ook haar eerste wedstrijd turnen. Met een hele mooie start op brug en een super balkoefening, waarmee ze 10.750 punten scoorde, was dat een goede start. Ook maakte ze het goed af met een goede vloeroefening en sprong ze bijna voor het eerst alleen op sprong, heel knap Tesse! Als laatste mocht Nova nog haar turnkunsten laten zien. Ze had een geweldige start op sprong en brug waarbij ze bij elkaar opgeteld al 26.30 scoorde. Op vloer en balk heeft Nova ook goede oefeningen laten zien, ze heeft een topwedstrijd neergezet. Dames jullie mogen heel trots zijn op jezelf, jullie hebben het super gedaan!

DE OPLOSSING

DE 10 VERSCHILLEN

handbal

Tegenstander maatje te groot voor Dames DOS'80/Olympia'89

HEESCH - **Sporthal 't Vijfeiken was zaterdagavond het toneel van de handbalwedstrijd van DOS'80 tegen het tweede team van MHV uit Mill. De dames uit Heesch hadden geen schijn van kans tegen een geoliede machine. Eindstand 9-33.**

Achter de feiten aan
De dames van MHV lieten er van het begin af aan geen gras over groeien. Binnen vijf minuten stond er al een 0-4 achterstand voor DOS'80 op het bord. Het was Quinty Kuijpers die daarna iets wist terug te doen door vanaf de hoek te scoren. Uiteindelijk liep DOS'80 meteen achter de feiten aan. Halverwege de eerste helft keek het team van coach Paul Schobbers tegen een 2-10 achterstand aan. Er viel weinig eer te behalen tegen een uitstekend spelend MHV. Dat team toverde de ene na de andere uitgespeelde aanval uit de hoge hoed. De ploeg uit Mill speelt al jaren samen en heeft in de hogere regionen van de vaderlandse competitie haar sporen verdiend.

Verdediging zoek gespeeld
In de tweede helft was er geen ander beeld te zien. MHV pakte de draad weer op en verslapte geen moment. DOS'80 vocht tegen zichzelf en de tegenstander met veel inzet, maar het mocht allemaal niet baten. De verdediging werd aan Heesche kant verschillende keren helemaal zoek gespeeld. Meermaals werd door MHV de cirkelspeelster blindelings gevonden, maar ook de hoekspeelsters werden bij vlagen vrij gespeeld. Aanvallend kwam DOS'80 er niet aan te pas en als dat wel gebeurde, schoot de paal of lat MHV ook nog te hulp.

Quinty Kuijpers Foto: **Ruud Schobbers**

budo

Judo examen bij Team Tanoshii/Conscius Sports

NISTELRODE - **Afgelopen zondag werden in de dojo van Team Tanoshii/Conscius Sports weer de halfjaarlijkse examens gehouden.**

Als eerste mochten Thirza Dorenbos, Jay Burgerhout, Weronika Fijolek en Natalia Sitek de judomat op om hun aangeleerde technieken voor de Wit/Gele Band aan de examinatoren te laten zien. Ze deden het heel erg goed en mochten dan ook van de trainers met trots hun nieuwe banden in ontvangst nemen.
Marco Kwaks was daarna aan de beurt, hij deed het heel goed en is nu de trotse drager van de vijfde Kyu. Mayson van Dijk en Stan van der Velden lieten hele goede technieken zien en kregen uit handen van de trainers de Oranje band.
Karin van Dijk en Kay Kootstra moesten examen afleggen voor de Groene band. Bent Geppert en Kay Kootstra gingen samen op voor de Groen/Blauwe band, wat zeker goed ging.

Marco van Kaathoven moest een examen afleggen voor de Blauw/Bruine band, maar deed het zo goed dat de trainers besloten hem de Bruine band (eerste Kyu) te geven.
Triveth van Pinxteren, Wout van Grinsven en Chris van Bakel gingen niet geheel ontspannen het examen in omdat ze wisten dat er ook een kans bestond dat ze niet zouden slagen. De drie musketiers deden het heel erg goed en mochten dan ook met trots de Bruine band in ontvangst nemen. Erik van Pinxteren fungeerde als valpartner, maar door een listige smoes deed hij tevens examen voor de Blauw/Bruine band, die hij dan ook in ontvangst mocht nemen.

Iedereen gefeliciteerd met de nieuwe banden en nu maar weer hard op weg naar de volgende mijlpaal in het judo.

Medespelers gezocht om te badmintonnen

NISTELRODE - **Wie wil er één keer per week mee badminton spelen in Sporthal de Overbeek in Nistelrode? We willen in januari starten en dan elke dinsdag van 14.30 tot 16.00 uur spelen. Badmintonervaring is niet noodzakelijk, we spelen gewoon voor de fun. We kunnen beschikken over drie banen, dus het is mogelijk om met maximaal twaalf personen tegelijk te spelen.**

Als er iemand met badmintonervaring is die mee zou willen spelen en tevens aan de rest wat 'les' zou willen geven, is die ook van harte welkom.
Hier staat een kleine vergoeding tegenover, afhankelijk van het aantal deelnemers € 2,- tot € 4,- per keer.

Heb je interesse? Stuur dan een app of bel naar 06-53202787. Je kunt ook mailen: theo@zinineenfeestje.nl.

Nieuwe tenues voor Avesteyn JO10-1

HEESWIJK-DINTHER - **Het JO10-1 team van voetbalvereniging RKSV Avesteyn speelt in mooie nieuwe tenues. Wim van Dijk Auto's presenteerde zich afgelopen weekend met het team. Wim van Dijk Auto's uit Dinther is al jarenlang een betrouwbaar bedrijf waar je terechtkunt voor occasions.**

Bij deze gelegenheid werd Wim van Dijk vanuit de vereniging toegesproken en werd er veel waardering getoond voor zijn bijdrage. Het is erg belangrijk voor de vereniging dat er betrokkenheid is vanuit de gemeenschap, waardoor de leden in staat worden gesteld om in prachtige tenues de strijd aan te gaan.

HVCH JO10-2 in nieuwe trainingspakken

HEESCH - **Het jeugdteam HVCH JO10-2 heeft naast haar gesponsorde shirts, nu ook trainingspakken geschonken gekregen door Marc van Griensven Timmerwerken in Heesch.**

Bij Marc van Griensven Timmerwerken ben je aan het juiste adres voor kleine en grote timmerwerken. Denk aan aanbouw, zolderrenovatie, keukenrenovatie, meubels, vloeren, plafonds, wanden, kozijnen en dakkapellen.

Marc is al jaren een trouwe sponsor bij de Jeugd van HVCH. Zowel de spelers als leiders zijn voorzien van de mooie blauw/zwarte trainingspakken.

Door deze nieuwe uitrusting start elke wedstrijd en training als collectief.
En ook de prestaties van het team mogen er zijn. Er wordt elke zaterdag een aardige pot voetbal gespeeld met veel plezier en op sportieve wijze.

Spelers en leiders HVCH JO10-2 willen Marc en Kim dan ook erg bedanken voor het aanbieden van de tenues en trainingspakken.

Fotograaf:
Ruud Schobbers
HVCH

Evenementen

HEESCH • HEESWIJK-DINTHER • LOOSBROEK • NISTELRODE • VORSTENBOSCH

DONDERDAG 28 NOVEMBER
Black Friday Strijbosch
Heescheweg 29 Nistelrode

Gratis bloedsuikertest
Service Apotheek Nistelrode
PAGINA 4

Peuteruurtje
Bibliotheek Heesch,
Heeswijk-Dinther en Nistelrode

Koffieochtend KBO
CC Servaes Heeswijk-Dinther

Een intiem onderonsje
DIO/The Readshop Sparkling
Nistelrode

Studiegroep Nagarjuna - Taiji37Vorm - Taijiwuxigong
Boeddhistisch Centrum Vorstenbosch

Eetpunt
Molenhoeve 34a Loosbroek

Samen Eten
CC Servaes Heeswijk-Dinther

Voorlichtingsavond Zwijsen College
PWA Sportpark 15 Veghel

Film: Teenbeat
Filmhuis De Pas Heesch

Film: Das schweigende Klassenzimmer
CC Nesterlé Nistelrode

VRIJDAG 29 NOVEMBER
Black Friday Strijbosch
Heescheweg 29 Nistelrode

Black Friday Jacobs & Jacobs
't Dorp 64 Heesch
PAGINA 9

Black Friday Foto Keetels
Molenstraat 1 Schijndel
PAGINA 28

Black Friday De Wit Schijndel
Rooiseweg 22 Schijndel
PAGINA 39

Najaarsexpositie
Galerie De Meesters
Heeswijk-Dinther

Kirsten van Teijn
CC De Pas Heesch
PAGINA 11

Stervensbegeleiding
Boeddhistisch Centrum Vorstenbosch

Opruimspreekuur
Bibliotheek Heesch

Wijnproeverij
Boekhandel Berne
Heeswijk-Dinther

Vogeltentoonstelling
CC Servaes Heeswijk-Dinther
PAGINA 36

Open dag KW1 college
Den Bosch, Rosmalen, Boxtel en Oss
PAGINA 14

ZATERDAG 30 NOVEMBER
Alpacafarm open
Alpaca meet & greet
Leeghandseweg 12 Vorstenbosch

Piet komt voorlezen
Bibliotheek Heeswijk-Dinther

Solex Festival:
Sinter Kerst & Nieuw-tickets
www.24uurssolexrace.nl/tickets

Vogeltentoonstelling
CC Servaes Heeswijk-Dinther
PAGINA 36

Open dag KW1 college
Den Bosch, Rosmalen, Boxtel en Oss
PAGINA 14

Najaarsexpositie
Galerie De Meesters Heeswijk-Dinther

Presentatie van Dance Team Nistelrode
CC De Pas Heesch

ZONDAG 1 DECEMBER
Alpacafarm open
Alpaca meet & greet
Leeghandseweg 12 Vorstenbosch

Sinterklaas in de bedstee
Meierijsche Museumboerderij
Heeswijk-Dinther

Vogeltentoonstelling
CC Servaes Heeswijk-Dinther
PAGINA 36

Kijkdag MTC Bernheze
Raadhuisplaza 2-4
Heeswijk-Dinther
PAGINA 16 EN 17

Wisent excursie
Natuurcentrum De Maashorst
Nistelrode

Concert Jeugdslagwerkgroep
CC Nesterlé Nistelrode
PAGINA 32

Landgoed rondleiding
Kasteel Heeswijk Heeswijk-Dinther

Hullie Pietenshow
Hullie Uden
PAGINA 12

Ophaaldag Editie 2019
Abdij van Berne Heeswijk-Dinther
PAGINA 10

Najaarsexpositie
Galerie De Meesters
Heeswijk-Dinther

Uurtje klassiek
Laverhof Heeswijk-Dinther
PAGINA 32

Film: Yesterday
Filmhuis De Pas Heesch
PAGINA 27

Kaarten VV Vogelvreugd
CC Servaes Heeswijk-Dinther

MAANDAG 2 DECEMBER
Computer- en smartphone inloop
De la Sallestraat 3 Heesch

NL-Alert controlebericht
Bernheze
PAGINA 4

Kaartmiddag
CC De Pas Heesch

Poedja-Bardo Onderricht-Meditatie
Boeddhistisch Centrum Vorstenbosch

Informatieavond dopen
Parochiecentrum Heesch
PAGINA 8

DINSDAG 3 DECEMBER
Kienen VV Vogelvreugd
CC Servaes Heeswijk-Dinther

Guru yoga
Boeddhistisch Centrum Vorstenbosch

JOOST on tour
Plein 1969 Heeswijk-Dinther
PAGINA 25 EN 28

WOENSDAG 4 DECEMBER
Repair Café
Kerkstraat 2 Heesch
PAGINA 29

Kienmiddag KBO-Dinther
CC Servaes Heeswijk-Dinther

Werkatelier arbeidsmigranten
Gemeentehuis Heesch
PAGINA 20

Sportcafé De Overbeek open
De Hoef Nistelrode

Reiki - oefenavond
Centrum MAIA Nistelrode

JOOST on tour
Lijsterbesdreef Heeswijk-Dinther
PAGINA 25 EN 28

Vipassyana Meditatie
Boeddhistisch Centrum Vorstenbosch

Informatie-avond:
Van Soest & Partners
De Waard Heesch
PAGINA 22

DONDERDAG 5 DECEMBER
Eetpunt
Molenhoeve 34a Loosbroek

Samen Eten
CC Servaes Heeswijk-Dinther

Taiji37Vorm - Taijiwuxigong
Boeddhistisch Centrum Vorstenbosch

VRIJDAG 6 DECEMBER
Wandelen dementie-vriendelijk Bernheze
Parkeerplaats Bomenpark Heesch

Najaarsexpositie
Galerie De Meesters
Heeswijk-Dinther

Kaartavond
CC Servaes Heeswijk-Dinther

Publieksavond
Sterrenwacht Halley Heesch
PAGINA 11

Actie markt Heeswijk-Dinther
Plein 1969 Heeswijk-Dinther
PAGINA 11 EN 15

ZATERDAG 7 DECEMBER
Alpacafarm open
Alpaca meet & greet
Leeghandseweg 12 Vorstenbosch

Najaarsexpositie
Galerie De Meesters
Heeswijk-Dinther

Lezing: Hans Alderliesten
Abdij van Berne Heeswijk-Dinther
PAGINA 34

ZONDAG 8 DECEMBER
Bomenpark Winterloop
Bomenpark Heesch
PAGINA 35

Alpacafarm open
Alpaca meet & greet
Leeghandseweg 12 Vorstenbosch

Landgoed rondleiding
Kasteel Heeswijk Heeswijk-Dinther

Kerstmarkt
Hedi Meubelen en Number 3
Laag Beugt 1a Heeswijk-Dinther
PAGINA 26

Najaarsexpositie
Galerie De Meesters
Heeswijk-Dinther

Voor meer informatie over de inhoud en tijden van de evenementen kunt u de agenda op www.mooibernheze.nl bekijken of de verwijzing in deze krant. Wilt u uw evenementen op deze pagina geplaatst hebben dan kunt u deze aanmelden via:

www.mooibernheze.nl