De MooiBernheze krant
HEESWIJK • DINTHER • LOOSBROEK
VORSTENBOSCH • HEESCH • NISTELRODE
WEKELIJKS GRATIS HUIS-AAN-HUIS
Jaargang 6 • Week 36 • 6 september 2017

Koopjesjagen op rommel- en antiekmarkten ten behoeve van kerk Loosbroek

LOOSBROEK - De rommelmarkt van Loosbroek van zaterdag 9 september staat in het teken van de drie G's, namelijk gezelligheid, gesorteerd en goedkoop. Opbrengsten komen volledig ten goede aan het vastgoed van de parochie.
"De kerk is een gezichtsbepalend, prachtig monument voor Loosbroek", zegt Cor Gloudemans.

V.l.n.r.: Ad Geenen, Piet Gruijthuijsen en Cor Gloudemans

Tekst en foto: Matthijs van Lierop

Sinds dit jaar vormt de geloofsgemeenschap van Loosbroek de nieuwe parochie Heilige Augustinus, samen met Berlicum, Middelrode, Heeswijk en Dinther. In de praktijk verandert er weinig, want de Loosbroekse gemeenschap moet nog steeds zelf haar financiën op orde houden. Eigen acties zoals de rommel-/antiekmarkt zijn van levensbelang voor deze gemeenschap, zo stellen Cor Gloudemans, Ad Geenen en Piet van Gruijthuijsen. Opbrengsten worden gebruikt voor het onderhoud van de kerk, de pastorie, de tuin bij de kerk, het kerkhof en werkgroepen.

Koopjesjagen
In 1989 hield de parochie voor het eerst een rommelmarkt en ook dit jaar wordt iedereen uitgenodigd voor de rommelmarkt op de parkeerplaats bij Lunenburg Events & More. Volgens het drietal belooft het weer koopjesjagen te worden, want de prijzen van de verkochte spullen zijn niet hoog. "Ik heb eens een verhaal gehoord over een vaas die wij verkochten voor € 5,- terwijl deze elders voor € 1.500,- werd verkocht!", durft Piet met zekerheid te zeggen.

Van alles en nog wat
Door de jaren heen is het drietal veel gekke spullen tegengekomen. Zo kan Piet zich nog een aparte vogelkooi herinneren. Cor, Piet en Ad willen vooral benadrukken dat het aanbod van de rommelmarkt enorm is. "Er staat van alles op de rommelmarkt, zoals kleding, tassen, keukenspullen, kort gezegd alles wat uit huizen en schuren aan boedel vrij kan komen", vertelt Cor. Ook zijn er tweedehands fietsen te koop die door de vrijwilligers zelf worden opgeknapt. Verder is er een horecagelegenheid met onder andere koffie. Echt groot meubilair zoals kasten en banken staan er niet op de rommelmarkt. "Dat is alleen maar veel gesjouw en wordt niet gekocht", vindt het drietal.

Onderhoud
Dankzij inkomsten uit eigen acties heeft de parochie de afgelopen jaren veel onderhoud kunnen verrichten aan het vastgoed van de parochie. Zo worden kerk en pastorie qua verfwerk elke vijf à zes jaar in orde gebracht en zijn de tuin en het kerkhof opgewaardeerd met een nieuwe Mariakapel en asbegravingsplaats. De binnenkant van de kerk is in 2015 volledig gerestaureerd en gemoderniseerd. Dat bij de tijd houden vinden Cor, Piet en Ad belangrijk, want de kerk moet volgens hen ook een belangrijke functie voor de Loosbroekse gemeenschap houden, ook als religie minder belangrijk wordt. De rommelmark wordt mogelijk gemaakt door de vele vrijwilligers die de parochie een warm hart toedragen. "Zo'n 150 vrijwilligers helpen mee", zegt Cor trots.

De rommelmarkt vindt plaats op zaterdag 9 september van 10.00 tot 14.30 uur op de parkeerplaats van Lunenburg Events & More. De entree bedraagt € 2,- en jeugd die op de basisschool zit hoeft geen entree te betalen.

Tweedehands fietsen zijn ook het hele jaar door te koop via Martin Roefs, 0413-229487, Dorpsstraat 94 in Loosbroek.
Het hele jaar door haalt Piet van Gruijthuijsen spullen op voor de rommelmarkt. Spullen aanbieden? Dat kan via 06-49035470.

> **"Er staat van alles op de rommelmarkt, zoals kleding, tassen, keukenspullen, kort gezegd alles wat uit huizen en schuren aan boedel vrij kan komen**

Voor Bernhezenaren
Door Bernhezenaren

Diamanten bruidspaar
pag. 3

Nieuwe stagiaire Ilse
pag. 13

Open Monumentendag
pag. 24

Sportverenigingen
pag. 35

MooiBernheze
Meedenken • Meepraten
• Anoniem
• Gratis
• In 3 minuten
Van Bernheze voor Bernheze
Ga naar
www.tipmooibernheze.nl

Mooi& AAN HET WERK
Zie pagina 12

CURSUS BLINDTYPEN
voor kinderen uit groep 7 en 8
Heesch: Het Hooghuis
Heeswijk-Dinther: BS 't Palet en de Mozaïek
Nistelrode: BS 't Maxend en de Beekgraaf
Start: EIND SEPTEMBER
www.iedereenkantypen.nl
of 06-53830572

AKKER-ZONWERING
ROLLUIKEN
KUNSTSTOF KOZIJNEN
MAATWERK UIT EIGEN WERKPLAATS
Zoggelsestraat 21a, Heesch
T. 0412 - 45 3113
www.akker-zonwering.nl

Alle tandartsbehandelingen en het tandtechnisch laboratorium onder één dak!
• Implantaten
• Klikgebit
• Kunstgebit
• Reparaties
Tandarts Heeswijk
Balledonk 35
5473 BD Heeswijk
0413-292649
www.tandartsheeswijk.nl
TANDARTS HEESWIJK

Hallo
JUMBO
Zie pagina 19
Jumbo Wiegmans Heesch
Jumbo Nistelrode

COLOFON
DeMooiBernhezeKrant

Oplage
13.700 stuks
Bezorgdag: woensdag

Bernheze Media
Laar 28
5388 HG Nistelrode
Tel.: 0412- 795170
Mobiel: 06-22222955
info@demooibernhezekrant.nl

Website
www.demooibernhezekrant.nl

Redactie
Rian van Schijndel
Heidi Verwijst
Henriëtte Maas
Matthijs van Lierop
Tamlyn van Lanen
Milène Putters

Acquisitie:
Rian van Schijndel
Ingrid van Driel-van Linder
Lianne Gabriëls
Joyce van Griensven

Administratie:
Heidi Verwijst
info@demooibernhezekrant.nl
Wendy van Grunsven

Vormgeving/DTP
Monique Raaijmakers
Buro Tweevoud

Fotografie
Ad Ploegmakers
Michel Roefs
Marcel van der Steen
Yvonne Rosenhart

Ⓐ Advertorial

Aanlevertijden
Kopij/redactie:
maandag tot 12.00 uur.
Familieberichten:
maandag tot 18.00 uur.
Info@demooibernhezekrant.nl
Advertenties:
verkoop@bernhezemedia.com

Bezorgklachten
info@demooibernhezekrant.nl
0412-795170

*Aan de inhoud van DeMooiBernheze-Krant is alle mogelijke zorg besteed. Er kunnen echter geen rechten aan worden ontleend.
De uitgever zal geen aansprakelijkheid aanvaarden. Niets uit deze uitgave mag op enigerlei wijze worden verveelvoudigd en/of openbaar worden gemaakt zonder toestemming van Bernheze Media.*

PEFC PEFC/30-31-674
WIJ LEIDEN VAKMENSEN OP Erkend leerbedrijf

WAT IS ER NIEUW DIT SEIZOEN?

BERNHEZE - **Buiten het reguliere aanbod biedt de Eijnderic weer een groot aantal nieuwe cursussen en workshops:**

In de categorie Lichaam & Geest biedt zij ontspanning met 'Zhineng Qigong'. Ook nieuw zijn de korte cursussen 'Personal Power Plus' en 'Van stress en chaos op je werk naar plezier en passie'.

Er valt altijd nog wat te leren op de computer. Nieuw dit jaar zijn de korte cursussen: 'Beveiliging van je computer', 'Externe opslag', 'Googelen' en 'Het Office pakket'.

Ook op het gebied Creatief & Kunst staan er leuke nieuwtjes op het programma: 'Creatief met glas', 'Tack-fusing', 'Kerstversiering van glas', 'Handlettering', 'Handletteren op steigerhout', 'Voetenbankje van restmateriaal', 'Eierschaal van touw maken', 'Keukenschort beschilderen', 'Schilderen in jouw stijl' en 'Schilderen op gevoel'.

Ieder seizoen een passend bloemstuk maken kan nu in vier lessen; woensdag 27 september begin je met een prachtig herfststuk, in december wordt er natuurlijk een kerststuk gemaakt, vervolgens maak je nog een voorjaars- en zomerbloemstuk.

Hoe staat het met je kennis van de verkeersregels? Er is de laatste jaren veel veranderd. Volg de twee lessen 'Opfriscursus Theorie Autorijbewijs' en je bent weer helemaal bij.

Bezoek met de Eijnderic het Paddenstoelenhuis; je gaat zelf champignons plukken en proeven.

Op Culinair gebied vind je verrassend veel inspirerende thema's zoals 'Pinchos & Hapas', 'Streetfood', 'Dripcake' of Snelle hipster hap 'Poké'.

Genoeg nieuwe uitdagingen waarvoor je weer kunt inschrijven!

EDUCATIEF EN CREATIEF CENTRUM DE EYNDERIC
LEKKER LEERZAAM BEZIG
(0412) 45 45 45 | info@eijnderic.nl | www.eijnderic.nl
open: ma t/m do: 09:00-17:00u | vr: 09:00-12:00u
De Eijnderic is gevestigd in Heesch, Nistelrode en Heeswijk

GRILLROOM & PIZZA FLORYA
't dorp 58a - Heesch - www.florya-heesch.nl (0412) 484074
Thuisbezorgd.nl
Like us on Facebook
ACTIE! Elke vrijdag pizzadag
Met uitzondering van pizza Calzone en bezorging

Alle gerechten worden luchtdicht geseald. Binnen een straal van 15 km worden deze gegarandeerd warm geleverd.
Pizza € 6,-
facebook.com/floryaheesch

AANGENAAM LEVEN, PROEVEN EN VERTOEVEN IN HEESCH...
Nieuw bij Bon Fromage in Heesch:
Aangenaam Heesch Tripel Bier
en een
Aangenaam Heesch lunchkaasje

Bon Fromage Kaasspeciaalzaak
't Dorp 69 in Heesch
T. 0412 - 453759
& bij de Bakkers Lamers
Schaepmanlaan 103 in Oss
Leuk als cadeautje, relatiegeschenk of als kerstattentie
www.bonfromage.nl

De Leygraaf HEESWIJK-DINTHER
hotel - restaurant - kookstudio - zalen
Vacature: KOK
Leerling of Zelfstandig werkend.
Gevarieerde baan in een fijn team met restaurant, buffetten, kookworkshops
Reacties naar info@leygraaf.nl www.leygraaf.nl Meerstraat 45a Heeswijk-Dinther

IJS- EN LUNCHCORNER CHILL
Chill

Weijen 24 - 5388 HN Nistelrode - 0412-484965

Stichting Kloosterkapel Vorstenbosch
culturele educatieve ontmoetingsplaats

Kloosterkapel kunst- en cultuuragenda:

Begin van het nieuwe seizoen 2017/2018
De yogalessen gaan weer van start en zullen gegeven worden door Gerry Rooijakkers en Lea van den Berg. De eerste lessen door Lea zijn op maandag 11 september van 18.45 tot 19.45 uur en van 20.15 tot 21.15 uur. De eerste lessen door Gerry vinden plaats op dinsdag 12 september van 18.00 tot 19.00 uur en van 20.30 tot 21.30 uur. Info en aanmelden: Lea 0413-342656 en Gerry 0413-366032.

Donderdag 14 september Kruidenlezing door Willemijn Verkampen
Zij is al bijna tien jaar kruidenvrouw bij VELT Gemert, waar ze rondleidingen en workshops geeft. Ook thuis in haar grote kruidentuin en op locatie geeft ze kruidenworkshops, lezingen en wilde kruidenwandelingen. Ze is een van de schrijvers van het VELT-Kruiden, kwalen en recepten boek, een praktisch boek over kruiden en hoe je ze moet gebruiken. Mocht je interesse hebben, dit boek is deze avond te koop à € 19,50. Willemijn neemt een groot aantal geneeskrachtige en eetbare planten mee, die ze laat zien, laat ruiken en laat proeven. Ze vertelt waar ze goed voor zijn en hoe je ze kan gebruiken. Ze vindt het vooral erg leuk om te vertellen over de planten uit onze nabije omgeving. Aanvang 20.00 uur, entreé € 5,- te voldoen bij binnenkomst in de zaal.

Aanmelden via
info@kloosterkapelvorstenbosch.nl

Aanmelden of meer informatie: www.kloosterkapelvorstenbosch.nl / info@kloosterkapelvorstenbosch.nl

Kipsalon Bernheze

De lekkerste kip, voor een eerlijke betaalbare prijs
Ons assortiment bestaat o.a. uit Drumsticks, Kipfilet, Kippendijen, Kipgehakt, Kiprollade en veel meer!
Bestel gemakkelijk op kipsalonbernheze.com
0413 - 22 96 77

Zwemschool 't Geburgt
Specialiteiten:
- kleine lesgroepen
- altijd dezelfde zwemdocent
- 2 maal per week
- A,B,C diploma binnen een jaar

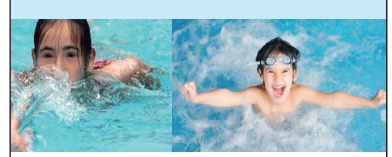

Heidi, Tino, Govert, Cokkie
Aa-brugstraat 4
5473 GG Heeswijk-Dinther
Tel. 0413-294363
info@tgeburgt.nl - www.tgeburgt.nl

Albert van Creij en Jo van Creij-Cleerdin zestig jaar getrouwd

Jo en Albert *Tekst: Matthijs van Lierop*

HEESWIJK-DINTHER - **Albert van Creij (85) en Jo van Creij-Cleerdin (84) uit Heeswijk-Dinther waren afgelopen zondag precies zestig jaar getrouwd en hebben dit groots gevierd. Op 3 september 1957 stapten zij spreekwoordelijk in het huwelijksbootje.**

Albert is geboren en getogen in Vinkel. Jo zag het levenslicht in Loosbroek, maar groeide grotendeels op in Heeswijk. In de danstent op de kermis in Berlicum hebben Albert en Jo elkaar leren kennen. Zij waren toen allebei twintig jaar.

Vijf jaar later trouwden Albert en Jo en gingen zij samenwonen in de Lariestraat in Heeswijk. Het bruidspaar kreeg samen vijf kinderen, namelijk José, Antwan, Jan, Ad en Hennie.

José woont in Vinkel, Jan in Berlicum en Antwan woont vlakbij Utrecht. Ad, die geestelijk gehandicapt was, en Hennie zijn allebei overleden toen zij in de dertig waren. Albert en Jo hebben acht kleinkinderen en één achterkleinkind. Het tweede achterkleinkind 'is in de maak', zoals Albert het verwoordt.

Albert heeft veertig jaar gewerkt bij Koudijs, een veevoerbedrijf in Den Bosch. Op de brommer ging hij naar zijn werk. Pas na zijn vijftigste haalde Albert zijn rijbewijs. Jo heeft veel vrijwilligerswerk gedaan. Ze schonk koffie in bij het oude verpleeghuis Ter Weer in Heeswijk-Dinther en was vrijwilliger bij Vereniging Ouders Geestelijk Gehandicapten (VOGG). Op de maandagen werkte ze als poetster bij Asperia, waarna de dag werd afgesloten met friet, frikadellen en kroketten.

In de Lariestraat genoten Albert en Jo van een flink stuk grond, waardoor zij veel dieren konden houden. In de tuin liepen onder andere geiten, pony's, konijnen, kalkoenen en pauwen. De kalkoenen smaakten volgens Jo goed met Kerst. Albert en Jo hadden ook een koe met een kalf, die ooit eens ontsnapt waren omdat het hek openstond. De politie kwam toen melding maken dat de koe en het kalf midden op de weg stonden!

Tegenwoordig wonen Albert en Jo in een appartement in de Hoofdstraat, waar zij volledig zelfstandig leven. Veel dieren zijn er niet bij, want in het appartement hebben Albert en Jo alleen vissen. Het diamanten bruidspaar doet mee aan de activiteiten die georganiseerd worden door de Katholieke Bond van Ouderen (KBO).

Albert vindt het leuk om te wandelen. Jo brengt veel tijd door met haar broer en vier zussen, Albert heeft zijn twee broers en twee zussen verloren.

In de Lariestraat genoten Albert en Jo van een flink stuk grond, waardoor zij veel dieren konden houden

TipMooiBernheze.nl
Meedenken • Meepraten
www.tipmooibernheze.nl

Column

Burgemeester Bernheze

Marieke Moorman

Naturalisatie

Met enige regelmaat vinden in ons gemeentehuis naturalisatieceremonies plaats. Ik ontvang dan mensen die niet in Nederland zijn geboren, maar die er wel voor kiezen om Nederlands staatsburger te worden.

Het zijn altijd vrolijke bijeenkomsten, veelal in aanwezigheid van familie en vrienden. Vaak is er lang uitgekeken naar dit moment van officieel Nederlander worden. Ik herinner me de jonge vrouw uit Maleisië, die door liefde gedreven, in Bernheze terecht kwam en nu dus Nederlandse is. Of het Poolse gezin dat, na een periode van tijdelijk werken, er nu voor kiest zich permanent hier te vestigen.

Soms is de aanleiding voor de keus voor het Nederlanderschap verdrietiger: Afghaanse, Angolese of Iraakse mensen die gevlucht zijn voor oorlog, geweld en dictatoriale regimes. Hier vinden en waarderen ze dan de vrijheid, die wij Nederlanders inmiddels zo vanzelfsprekend vinden.

Tijdens de naturalisatieceremonie spreken we de verklaring van verbondenheid uit: 'Ik verklaar dat ik de grondwettelijke orde van het Koninkrijk der Nederlanden, haar vrijheden en rechten respecteer en beloof de plichten die het staatsburgerschap met zich meebrengt getrouw te vervullen.'

Ik vind dat uitspreken een mooi moment. Het geeft aan dat het Nederlanderschap niet vrijblijvend is. Dat er rechten, maar ook plichten aan verbonden zijn. Om er een paar te noemen: het recht van vrije meningsuiting, het kiesrecht, recht op privacy, belastingplicht, plicht tot scholing en plicht om je kinderen op te voeden.

Krachtiger nog dan deze tekst, is de verbondenheid die tijdens zo'n naturalisatieceremonie aan tafel ontstaat. De Turkse vrouw zit naast een Brit en het kleine jongetje uit Azerbeidzjan, steelt de harten van Somalische vrouwen. De verschillen zijn zichtbaar en hoorbaar, maar het zijn allemaal inwoners van Bernheze. Dat is wat ons bindt.

ZORG EN HULP

Spoed, als elke seconde telt
Alarmnummer Brandweer, Ambulance en Politie 112
Doven en slechthorenden spoedeisende hulp 0900-8112
Geen spoed
Brandweer 0412-458888
Politie 0900-8844
Politie doven en slechthorenden 0900-1844
Huisartsenpost 0900-8860

BERNHEZE
Ons Welzijn 088-3742525
info@sociaalteambernheze.nl
www.ons-welzijn.nl
THUISZORG PANTEIN
Voor al uw zorgvragen 0900-8803
www.thuiszorgpantein.nl

HEESCH
Huisartsen
Huisartsenpraktijk P.J.A. van der Burgt
Langven 24, 0412-453798
Spoed overdag: 0412-455282
Huisartsenpraktijk De Zwaan en Van Sonsbeek
Schoonstraat 21
0412-450802
Spoed overdag: 0412-450802
Huisartspraktijk L. van Cruchten
't Dorp 37, 0412-451355
Spoed overdag: 0412-454945
Mw. N.A.M. Hiemstra
Hoogstraat 1a, 0412-451380
Spoed overdag: 0412-452739
Apotheek
BENU Apotheek Heesch
open ma.-vr. 8.00-17.30 uur
zaterdag 11.00 - 13.00 uur
0412-451971
BrabantZorg
Locatie: Heelwijk en Thuiszorg Heelwijk/Laarstede
Mozartlaan 2, 0412-465500
www.brabantzorg.eu

HEESWIJK-DINTHER
Huisartsen
Huisartsenpraktijk De Vrij-Kesselaer
Plein 1969 13b, 0413-292350
Spoed overdag: 0413-292730
Huisartsenpraktijk Heilaren
Heilarensestraat 64
0413-292922
Spoed overdag: 0413-293393
Apotheek
Apotheek Heeswijk-Dinther
Plein 1969 13a
Open ma.-vr. 8.30-18.00 uur tussen 12.30 en 13.30 uur gesloten. Buiten openingstijden voor spoedeisende recepten kunt u naar de Regioapotheek in Bernhoven, naast de hoofdingang van het Ziekenhuis Bernhoven Uden. 0413-408780.
Laverhof
Locaties Cunera, De Bongerd en ondersteuning thuis
Zijlstraat 1, tel.: 0413-298100

NISTELRODE / VORSTENBOSCH
Huisartsen
Huisartsenpraktijk Nistelrode
Beekgraaf 58a. 0412-611250
Apotheek
Apotheek Nistelrode
open ma.-vr. 8.30-17.30 uur
zaterdag 11:00-12:00 uur
buiten openingstijden voor spoedeisende recepten bij de Regioapotheek in het Ziekenhuis Bernhoven.
0413-408780.
BrabantZorg
Locatie: Laarstede en Thuiszorg Heelwijk/Laarstede
Laar 40, 0412-407020
www.brabantzorg.eu
Verloskundige Nistelrode-Heesch
Verloskundige praktijk NOVA
Mozartlaan 2 Heesch
0412-646839
spoed: 06-53673167
www.novaverloskundigen.nl

LOOSBROEK
Huisartsen & Apotheek vindt u onder meer in Heeswijk-Dinther & Nistelrode. De huisartsen uit de regio draaien diensten in Loosbroek.

COLUMN DICHT OP DE HUID

De overgang, slechts een verandering naar een volgende fase van ons leven

Zoals de puberteit behoorlijk wat kruim kan kosten, zo geldt dat ook voor de overgang.

Ik herinner het me nog heel goed, die gevoelens van onmacht en onzekerheid over alles. Te dik, puistjes, humeurwisselingen. De hevige drang naar zoet (energie) die ik stilde met een overdosis roze koeken, waarna ik me nog ellendiger voelde. Verschrikkelijk vond ik het dat mijn borsten al zo vroeg begonnen te groeien. Ook mijn menstruatie kwam vroeg, de reden waarom mijn groei al snel stagneerde. De verhoudingen van een puber kloppen niet helemaal. Ik dacht vaak dat het toch wel heel prettig zou zijn als je volwassen was, dan was je van een hoop sores af. Achteraf was dat het beeld vanuit die puberogen, in werkelijkheid was het allemaal zo erg niet. Uiteindelijk kwam het allemaal goed en normaliseerde alles. Ik groeide als persoon en kreeg steeds meer zelfvertrouwen. Mijn lengte? Die compenseer ik met hakken.

Ouder zijn heeft ook zijn charme

Nu lijkt alles zich te herhalen. In tegenstelling tot mijn puberteit ben ik nu niet vroeg, maar aan de late kant. Ik zit er middenin, maar ontdek de bijbehorende sores bijna dagelijks. Mijn lichaam verandert, mijn taille verdwijnt. Mijn huid wordt slapper, de gewrichten minder soepel dan voorheen. In feite zijn we aan het dweilen met de kraan open. Zwabberende bovenarmen, een lossere buik, dunnere haren, een minder strakke kaaklijn, rimpeltjes, verslapping van de hals, hangende oogleden. Elke dag lijkt er wel weer een verouderingsverschijnsel bij te komen. En die borsten groeien weer, terwijl ik in lengte alleen maar krimp. Weer lijken de verhoudingen niet te kloppen. Weer zijn die hormonen aan het vervelen en uitdagen. Mijn thermostaat lijkt kapot. Slapen was mijn hobby, maar dat is op dit moment een crime. Hevige menstruaties en stemmingswisselingen beheersen een stukje mijn leven.

Toch realiseer ik me dat dit slechts een fase is, met momenten. Ik ben op weg naar een nieuwe fase in mijn leven waarnaar ik heel erg uitkijk.

Boordevol plannen

En dankbaar dat mijn lijf gezond is. Ik werk er hard aan om de tand des tijds bij te blijven. Niet krampachtig, want ouder zijn heeft ook zijn charme. Maar ik wil er zeker verzorgd uit blijven zien, op een natuurlijke manier. Verrijkt met levenslessen en vol passie zeg ik tegen mezelf dat ik nog maar net over de helft ben.

Ikzelf ga bepalen hoe ik die jaren invul, en als ik goed luister naar mijn lichaam, zullen mijn hormonen me volgen.

Annelies

Hondstraat 10 - Vorstenbosch - 0413-34 36 74 - info@annelies-aarts.nl - www.annelies-aarts.nl

MENUKAART

Kinderen	
Knippen tot 10 jaar	€ 12,50
Knippen tot 13 jaar	€ 16,00
Heren	
Wassen en knippen	€ 19,00
Dames	
Knippen	€ 19,50
Wassen + knippen + kleuren + blowen	€ 54,50*
Wassen + knippen + kleuren + highligts + blowen	€ 62,50*
Wassen + knippen + kleuren + foliescalp + blowen	€ 67,50*
Wassen + knippen + folie heel hoofd + blowen	€ 79,50*
permanent all-in	€ 74,50*
**Toeslag lang haar*	€ 10,00
**Toeslag föhnen i.p.v. blowen*	€ 10,00

HAAR MODE FRITZ

HAARMODE FRITZ HEESCH
't Dorp 22a
Heesch
0412 - 47 49 95
info@haarmodefritz.nl

HAARMODE FRITZ UDEN
Prior van Milstraat 29
Uden
0413 - 28 89 46
info@haarmodefritz.nl

Voorkom veel pijn en een operatie!

Bezoek één van onze podotherapeuten. Wij zijn gespecialiseerd in de behandeling, het herstel en preventie van het ingroeien van de nagel.

Bel of mail voor een afspraak
Telefoon : 073 547 00 19
E-mail : info@makkelijklopen.nl
Website : www.makkelijklopen.nl

podotherapie makkelijk lopen
T 073 547 00 19
info@makkelijklopen.nl
www.makkelijklopen.nl

Berghem
Berlicum
Breugel
Heeswijk
's Hertogenbosch
Rosmalen
Schijndel
Sint Oedenrode
Vinkel

NVvP
Aangesloten bij de Nederlandse Vereniging van Podotherapeuten

Week van de Alfabetisering

BERNHEZE – Soms gaan lezen, rekenen en schrijven niet vanzelf. Eenmaal volwassen kan het lastig zijn om dit alsnog op te pakken. De drempel is hoog en de schaamte vaak groot. Toch is er een groeiende groep volwassenen die de stap zet voor dat stukje persoonlijke ontwikkeling dat hun leven zoveel rijker maakt. Het project 'Leren? Gewoon doen!' biedt die mogelijkheid. En met succes!

Leren? Gewoon doen!
De Stichting Lezen en Schrijven organiseert van 4 tot en met 10 september de Week van de Alfabetisering. Tijdens deze week vinden diverse landelijke activiteiten plaats die laaggeletterdheid onder de aandacht brengen. In Bernheze nam de gemeente in 2011 het initiatief tot hulp bij leren lezen, schrijven, rekenen en het aanleren van digitale vaardigheden. In samenwerking met ONS welzijn en het ROC ontstond het project 'Leren? Gewoon doen!'. Hiermee volgen volwassenen gratis een dagdeel per week scholing, verzorgd door docenten van het ROC, IVIO en een aantal vrijwilligers. In totaal nemen zo'n veertig mensen deel aan dit project, verdeeld over drie dagdelen. De deelnemers stellen zelf hun leerdoelen en bepalen ook zelf wanneer ze voldoende geleerd hebben. En of ze nu jongvolwassen of senioren zijn, hun leven is rijker geworden en ze voelen zich meer betrokken bij de maatschappij.

René en Annie *Tekst: Anita van den Bogaart Foto: Ad Ploegmakers*

René

René (32) kampt met dyslexie en volgt sinds een jaar de begeleiding. Hij ervaart dit als heel positief. De wereld, waarin het geschreven woord een steeds grotere rol speelt (denk aan social media, websites, het online-gebeuren of een bioscoopfilm met ondertiteling), is niet makkelijk als je moeite hebt met lezen en schrijven. René wordt in december vader en wil zijn zoontje graag verhaaltjes voorlezen. Dit doel gaat hij behalen en alleen al daarom is de cursus voor hem meer dan geslaagd, los nog van wat het verder aan voordelen voor hemzelf oplevert.

Annie

Ook Annie (73) is gedreven en gemotiveerd tot op het bot. "Ik wil per se leren," vertelt ze enthousiast, "want ik wil mijn eigen boek schrijven. Mijn levensverhaal, voor mijn kinderen en kleinkinderen. Ik oefen vooral spelling en grammatica. Ik ben een perfectionist, dus het moet wel goéd zijn, zonder fouten. Ik vind het geweldig, ik oefen graag, ik lees en schrijf zoveel mogelijk en ga hier zeker nog even mee door! Ik kan het iedereen aanraden die moeite heeft met lezen of schrijven. Want leren? Gewoon doén!"

René wordt vader en wil zijn zoontje graag verhaaltjes voorlezen

Meer weten over 'Leren? Gewoon doen!' en alle andere taalactiviteiten? Neem dan contact op met ONS welzijn via 088-3742525.

"Ik wil per se leren

Kort nieuws

Bureau uit Heeswijk-Dinther ontwerpt vijf euromunt Johan Cruijff

HEESWIJK-DINTHER - **Woensdag 20 september 2017 wordt tijdens de twintigste open dag van de Cruyff Foundation de ceremoniële eerste slag verricht van een nieuwe vijf euro herdenkingsmunt: Het Johan Cruijff Vijfje.**

Op maandag 4 september 2017 werd tijdens de live uitzending van Voetbal Inside op RTL7 het ontwerp van deze munt onthuld. Het ontwerp is gemaakt door Hennie Bouwe werkzaam bij Today is Canday, gevestigd in Heeswijk-Dinther.

DE VIJF EUROMUNT WERD ONTHULD BIJ VOETBAL INSIDE

In opdracht van de Koninklijke Nederlandse Munt ontwikkelde Today is Canday ook de landelijke campagne ter promotie van dit Johan Cruijff Vijfje.

BERNHEZEFAMILIEBERICHTEN

Dankbetuiging

Langs deze weg willen wij iedereen bedanken:
het verplegend personeel van Bernhoven, huisarts Van der Burgt, Buurtzorg en uitvaartzorg Van Lith voor hun steun en alle mensen voor de vele kaarten die wij mochten ontvangen na het overlijden van onze zus, schoonzus en tante

Stiena van Deutekom-Goossens

Namens familie Goossens, Heesch

VIERGENERATIES

Familie van Schijndel

HEESWIJK-DINTHER/NULAND - **Op 9 augustus is zoon Lasse van Schijndel geboren. Hij is de vierde generatie van Van Schijndel.**

Op de foto zie je overgrootvader Jos van Schijndel uit Heeswijk-Dinther en opa Twan van Schijndel, vader Roy van Schijndel en Lasse, die allen in Nuland wonen.

Lezing Islamjongeren in Nederland

BERNHEZE - **Er zijn wereldwijd twee miljard christenen en 1,4 miljard moslims; meer dan de helft van onze wereldbevolking is dus moslim of christen. De theologische dialoog tussen beide godsdiensten is een lastige, maar maatschappelijk gezien hebben zij elkaar natuurlijk te zoeken en te vinden.**

Er is tenslotte maar één aarde en die moeten we met elkaar bewonen en beschermen. Het is dan ook goed om steeds de dialoog met elkaar aan te blijven gaan en verbinding te blijven zoeken. Jonge moslims in Nederland staan, net als jonge christenen en Joodse jongeren, voor de uitdaging hun geloof vorm te geven in een samenleving die enerzijds als seculier wordt aangeduid en anderzijds diverse uitingen van religies en levensbeschouwingen kent. Tevens zijn moslimjongeren zich bewust van de grote publieke aandacht voor de plek van de islam en moslims in de Nederlandse samenleving. Dit heeft invloed op hun geloofsontwikkeling.

Omdat elke christen geroepen is om naar de ander te gaan, om ook tot gesprek te komen met hen die een ander geloof hebben, wordt men, vanuit de parochie De Goede Herder (Geffen, Heesch, Nistelrode, Nuland, Vinkel en Vorstenbosch), attent gemaakt op een lezing over islamjongeren in Nederland die in onze buurparochie H. Johannes de Doper gehouden zal worden en wel op dinsdag 12 september om 19.30 uur in het parochiecentrum aan de Pastoor van Winkelstraat 7-9 in Schaijk.

Op deze avond zal islamoloog Nora Asrami ingaan op vragen als wat houdt de islam voor moslimjongeren in, welke geloofspraktijken- en overtuigingen krijgen zij van huis uit mee, welke diversiteit gaat er schuil achter begrippen als ‘de islam’ en ‘moslimjongeren’ en is er een vorming van een Nederlandse islam zichtbaar onder deze jongeren? Voor meer informatie en deelname mail naar pastoorspiertz@gmail.com of a.bergsma@parochiedgh.nl.

Regiobank Rivez:
Altijd geholpen door iemand die u kent

NISTELRODE - **Steeds meer banken verdwijnen. Maar mensen willen nog steeds graag spontaan een bank bij hen in de buurt binnenlopen. Zonder afspraak. Loop daarom eens binnen bij Rivez Assurantiën & Risicobeheer BV, Zelfstandig Adviseur van RegioBank. Voor een korte vraag, een persoonlijk advies of hulp bij uw bankzaken. Ze nemen alle tijd voor u. U kunt bij hen terecht voor al uw bankzaken: betalen, sparen en hypotheken.**

Klantgericht en klantvriendelijk
Wist u dat Regiobank Rivez opnieuw is uitgeroepen tot de meest klantgerichte én de meest klantvriendelijke bank?

Dit komt omdat u voor al uw geldzaken terecht kunt bij een adviseur bij u in de buurt. Voor een vraag over uw financiën of voor een goed advies, hij neemt de tijd voor u.

Wij helpen u graag
Stap nu over naar RegioBank. Als Zelfstandig Adviseur van RegioBank zorgen wij met de Overstapservice dat u gemakkelijk overstapt. Wij weten precies wat er moet gebeuren en helpen u hier ook bij. Samen hebben we uw betaalrekening bij RegioBank zo geregeld. En u krijgt nu € 50,- spaargeld* van ons cadeau op een spaarrekening van RegioBank. Kom snel langs of bel voor een afspraak.

**Bekijk de actievoorwaarden op www.regiobank.nl/actievoorwaarden.*

Win kaartjes en ga L.O.S.! in het Sprookjesbos

VEEL INTERACTIE EN WEINIG AFSTAND TUSSEN FEESTGANGERS EN DJ'S

Nikky en Tom *Foto en tekst: Wendy van Lijssel*

HEESWIJK-DINTHER – **Nadat het jaren een vast onderdeel was van een toonaangevend dance-event in de regio, maakt het dit jaar een oversteek en kan iedereen L.O.S.! in het Sprookjesbos meemaken in natuurtheater De Kersouwe op zaterdag 16 september vanaf 19.00 uur met muziek van dj's Clash of '97, Naughty Nik, Niels Sterken, Skip Nowell, Ricket, Dave Knoxx, Jay Juice en Kruh. Beantwoord de vraag in onderstaand stukje en maak kans op twee vrijkaartjes!**

Het was én een roteind rijden naar de grote stad, iemand moest er nuchter voor blijven, én een kaartje voor het bijwonen van een dance-event, waar goede dj's draaiden, kostte klauwen met geld. Om over de prijs voor de drankjes nog maar te zwijgen... Het was reden genoeg voor de vrienden Tom van der Heijden uit Heeswijk-Dinther en Nikky van Eijk en Dirk Hamelijnck uit Veghel om, vele jaren terug, de koppen bij elkaar te steken en zelf een feest te organiseren. L.O.S.! werd geboren. Een gemakkelijke bevalling want: "Het was een huiskamerfeest op uitnodiging in de kelder bij een van ons thuis. Feestgangers moesten hun eigen drank meebrengen. Wij zorgden voor goede apparatuur en muziek. We maakten alle drie een eigen mix en zetten deze op cd. Uiteraard draaiden we die muziek en verkochten de cd's voor een paar euro aan onze bezoekers. Daarmee waren de onkosten gedekt", blikken Tom en Nikky terug.

> Een uitnodiging en meebrengen van eigen drank is allang passé

> **"L.O.S.! was, is en blijft klein en persoonlijk**

Feestgangers moesten eigen drank meebrengen

De eerste L.O.S.! telde circa vijftig bezoekers en was een dusdanige hit dat er gelijk om een herhaling verzocht werd. Met behoud van het concept, op uitnodiging en zelf drank meebrengen, werd uitgeweken naar een andere locatie. "We hebben L.O.S.! aansluitend jaren elke keer ergens anders, maar nooit in een horecagelegenheid, georganiseerd. We hebben het zelfs wel eens in een kippenschuur gedaan", lachen Tom en Nikky. L.O.S.! ontgroeide echter de kinderschoentjes en maakte onder liefhebbers van dancemuziek naam. Uiteindelijk werden de heren benaderd om L.O.S.! te gaan op 7th Sunday. "Dat was natuurlijk kicken", melden de heren en vervolgen: "Na onder andere VerL.O.S.!t en L.O.S.! Vegas belandden we daar boven op een berg en werd het L.O.S.! in het Sprookjesbos."

L.O.S.! was, is en blijft klein en persoonlijk

Na genoemd festival wijkt 'het sprookje' dit jaar uit naar de bossen van Heeswijk. Dirk is, zo wordt verteld, met dj-pensioen. Mark van Heijnsbergen uit Heeswijk-Dinther neemt zijn plaats in. Zoals het ooit begon met een uitnodiging en het meebrengen van eigen drank is allang passé. Wat wel van kracht bleef is de sfeer. "L.O.S.! was, is en blijft klein en persoonlijk.

Het is een overzichtelijk dance event met veel interactie en weinig afstand tussen feestgangers en dj's. Dan gebeuren er ook de mooiste dingen", verheugen Tom en Nikky zich. Waar de afkorting L.O.S.! voor staat is iets wat (bijna) niemand weet, maar onthullen de heren tot slot ook nog. Gierend van de lach: "Dat staat voor Likken Of Sabbelen." Schouderophalend: "Tja, dat bedachten we toen het nog een privéfeest was."

Win twee kaartjes voor L.O.S.! in het Sprookjesbos

DeMooiBernhezeKrant stelt, in samenwerking met L.O.S.!, twee keer twee vrijkaartjes beschikbaar. Wat betekent de afkorting L.O.S.!? Het antwoord kan tot maandag 11 september 12.00 uur gestuurd worden naar info@demooibernhezekrant.nl Winnaars krijgen persoonlijk bericht.

De Versdriehoek
Aanbiedingen geldig van 7 t/m 13 september
Aan Laar / Tramstraat - Nistelrode

Vorstenbosch 0413-363645
AMBACHTELIJKE SLAGERIJ VAN DEN TILLART
Nistelrode 0412-611282
AANBIEDINGEN
Schouderkarbonade Naturel of met pestomarinade 100 gr. € 0,75
Leverkaas 100 gr. € 1,29
Kogelbiefstuk 100 gr. € 2,60
WWW.SLAGERIJVDTILLART.NL
TRAMSTRAAT 17, NISTELRODE
KERKSTRAAT 9, VORSTENBOSCH

CEELEN
GROENTE en FRUIT SPECIAALZAAK
Groente en fruit da's de klok rond genieten
EkoPlaza webshop afhaalpunt
EKOPLAZA
GESNEDEN SPITSKOOL 500 gram € 0.49
UIEN 1 kilo € 0.49
MUSKAATDRUIVEN 500 gram € 1.75
Vanaf nu ook online www.ceelengroentefruit.nl
Laar 80a • 5388 HK Nistelrode • Tel. 0412-612426
info@ceelengroentefruit.nl • www.ceelengroentefruit.nl

Geldig van donderdag 7 tot en met zaterdag 16 september
KNIP voordeel!
Haal nu het voordeel bij uw Echte Bakker!
10 Witte bollen 3,-
3 Tompoucen 4,-
Van Mook Dé Echte Bakker
Laar 66 - 5388 HK Nistelrode - 0412-611277
Molenweg 3 - 5388 ES Berghem - 0412-745380
www.vanmook.echtebakker.nl

VOLOP PARKEERGELEGENHEID

Mooi KBO Bernheze

KBO BERNHEZE
Start activiteiten

KBO Vorstenbosch gaat weer volop los

VORSTENBOSCH - **Met het laatste jeu de boules toernooi van het seizoen hebben de Vorstenbossche senioren de zomerperiode afgesloten. De fietsgroep 'De Vrolijke Trappers' gaat nog wel tot begin oktober door met de wekelijks tochten.**

Het herfstseizoen is inmiddels door de biljarters geopend met hun interne competitie op maandag- en woensdagavonden.
Op 7 september starten de rikliefhebbers weer met de tweewekelijkse concourswedstrijden. Verder is er op 13 september de modeshow en op 15 september beginnen de kaartenmaaksters ook weer.
De bridgers gaan beginnen aan een vervolgcursus en spelen op de donderdagavonden voor hun plezier hun wedstrijdjes.
Op 28 september gaat een volle bus met KBO leden naar de musical 'Soldaat van Oranje'. De liederentafel is dit najaar op 4 oktober en op de 5 oktober start het koersballen. De liederentafel en rikconcourswedstijden zijn ook voor niet-leden (met entreekosten) toegankelijk.
Kortom; weer genoeg mogelijkheden voor de Vorstenbossche senioren om elkaar te ontmoeten!

Excursie Openluchtmuseum

HEESCH - **Misschien zijn veel KBO-leden vroeger met een schoolreisje naar het Openluchtmuseum in Arnhem geweest. Sinds die tijd is er veel veranderd en het is dus de moeite waard nog eens te gaan kijken naar hoe de mensen vroeger leefden!**

Boerderijen, molens, kerken, de melkfabriek, oude ambachten en klederdrachten van lang geleden. Bijna dagelijks zijn onder andere een molenaar, een smid, een stoelenmatter, een drukker en een papierschepper aan het werk.
Op woensdag 13 september, tussen 13.30 en 14.30 uur, kun je je inschrijven bij CC De Pas om deel te kunnen nemen aan deze excursie. De kosten zijn € 31,50 per persoon. Dit is inclusief de entree, het parkeren, de reiskosten en de koffie met iets lekkers.

Met een geldige Museumjaarkaart zijn de kosten € 12,50 per persoon. Bij opgave moet je je naam, het aantal personen, of je in het bezit bent van een museumkaart en de bereidheid om wel of niet te rijden vermelden. Als je bereid bent om te rijden dan ontvang je een kleine vergoeding per persoon. In het Openluchtmuseum is een speciale route voor rolstoelgebruikers; je kunt dan niet overal komen!

Vetrek op woensdag 20 september om 12.30 uur vanaf het kerkplein in Heesch. Aankomst Heesch: 18.00 uur. Meer info? Neem dan contact op met Walther Bax via 0412-452204 of Ad van Nuland, 0412-452645.

Nog ruim een week om bedrijven aan te dragen

Wie wordt dé (jonge) ondernemer van het jaar 2017?

BERNHEZE - **Op zaterdag 4 november vindt het Bernhezer Business Event (BBE) 2017 plaats bij Van Tilburg Mode & Sport in Nistelrode. Tijdens dit event worden de Bernhezer Ondernemersprijs (BOP) en de Jonge Ondernemersprijs (JOP) uitgereikt. Het wordt een enerverende avond met als thema 'Diner Artistiek', een avond van ontspanning, ontmoeten en inspiratie. Met als centraal programmaonderdeel aandacht voor de verkiezing en bekendmaking van de BOP en JOP 2017.**

Inschrijving bijna gesloten
De organisatie van het Bernhezer Business Event roept alle inwoners en ondernemers in Bernheze op bedrijven voor te dragen, die voor de (jonge) ondernemersprijs 2017 in aanmerking komen. Dit kan tot en met zondag 17 september. Er zijn diverse criteria op basis waarvan een bedrijf in aanmerking komt voor de JOP of BOP. Denk hierbij aan onderscheidend vermogen, maatschappelijke betrokkenheid, vooruitstrevende visie, et cetera.
Ken je een bedrijf, dat in jouw ogen een plekje op het podium verdient en is dit bedrijf in de gemeente Bernheze gevestigd?
Schrijf dit bedrijf dan direct in via www.bernhezerbusinessevent.nl.

Kaarten voor het Bernhezer Business Event zijn vanaf woensdag 13 september verkrijgbaar via de website.

BERNHEZER BUSINESS EVENT 2017
LOCATIE: VAN TILBURG NISTELRODE

DINER ARTISTIEK
BBE2017

Het grote Open Klotbeek Toernooi

HEESWIJK-DINTHER - **Het 'Open Klotbeek Toernooi' van bridgeclub De Klotbeek wordt op zaterdag 30 september gehouden voor leden en niet-leden. De wedstrijd vindt plaats in CC Servaes aan het Raadhuisplein 24. De spelers worden om 13.00 uur verwacht. Rond 13.30 uur start het bridgen en rond de klok van 17.00 uur worden de prijzen uitgereikt.**

Het inschrijfgeld bedraagt € 15,- per paar en dit bedrag kun je overmaken op NL 43 RABO 011 162 998 5 en vervolgens stuur je een mail met de namen, telefoonnummers en bondsnummers van de spelers naar bcklotbeek@gmail.com.

Voor inlichtingen kun je bellen met 0413-294456 of je stuurt een mailtje naar bcklotbeek@gmail.com.
Toernooivorm: Topintegraal

Meesterpunten: Ja
Prijzentafel: In natura.
Meld je tijdig aan, want vol is vol!

25 jaar CC Servaes

HEESWIJK-DINTHER - **Op 14 en 15 oktober zal CC Servaes vieren dat dit gemeenschapshuis 25 jaar bestaat.**
CC Servaes biedt ruimte aan vele organisaties en clubs. Vanaf de start in 1992 maakt KBO gebruik van CC Servaes voor de talrijke activiteiten die zij voor haar leden organiseert zoals seniorengym, koersbal, linedansen, volksdansen, kienen, rikken en kaarten, creatief-café en koffieochtenden.

Ook de DIO (biljartclub) maakt regelmatig gebruik van de biljarts, die in de barzaal aanwezig zijn. Daarnaast oefenen alle koren, die betrokken zijn bij de parochie, wekelijks in CC Servaes. In een met computers ingericht computerlokaal wordt door de mensen van de DOP (Digitale Ontmoetingsplaats) de mogelijkheid geboden om computerlessen te volgen. Diverse muziekgroepen zijn trouwe bezoekers, zoals de accordeonclub, de Bokkebloazers, Music Academy Glow en een djembégroep. Er wordt gesport door senioren (ONS welzijn) en door leden van Sine Cura.

Creatief-café, linedansen, seniorengym, kienen en kaarten

Ook het IVN (Instituut voor Natuureducatie en Duurzaamheid) heeft een plekje binnen CC Servaes. Regelmatig vinden er vergaderingen/bijeenkomsten plaats vanuit Actief Burgerschap, politieke partijen of andere belangengroeperingen en organisaties. CC Servaes biedt ook mogelijkheden voor tentoonstellingen (Vogelvreugd) en toneelvoorstellingen (De Oudere Garde). GGD (Gemeentelijke Gezondheidsdienst) en ziekenhuis Bernhoven hebben er hun inloopspreekuur en hun prikpost; ook Vluchtelingenwerk Bernheze is wekelijks aanwezig. Deze opsomming is niet volledig maar geeft een beeld van de gebruikers. Tijdens de openingstijden kan iedereen 'zomaar' binnenlopen voor een kopje koffie of thee. Op zondag 15 oktober is er van 14.00 tot 17.00 uur een open dag waarbij de gebruikers zich kunnen presenteren. Deze is gratis toegankelijk.

VERWACHT: FILMHUIS DE PAS: LION

Filmhuis de PAS

Maandag 18 en dinsdag 19 september 2017
Aanvang: 20.00 uur
Prijs: € 5,-
De Pas Heesch

Kans op twee gratis kaarten?

Stuur vóór 15 september een mailtje naar info@de-pas.nl

De AGENDA van het Filmhuis vindt u op www.de-pas.nl

Taxi van Lieshout
Hoofdstraat 45 - Heeswijk - tel. 0413-291490 - www.taxivanlieshout.nl
Al ruim 90 jaar regelen wij
UW ZIEKENVERVOER MET PERSOONLIJKE BEGELEIDING
Vragen? Bel voor info 0413-291490 b.g.g. 06-51524069 of 06-53471854
Ook voor LUCHTHAVEN- en ZAKENVERVOER

Intense feel good - look amazing
viert 12,5 jarig jubileum met feest!

V.l.n.r.: Isa, Emma, Karin, Nikita, Tessa en Suze *Tekst: Arijanne Mettler Foto: Rob van Berkel*

NISTELRODE – **'Durf de dingen te doen, die je voorheen voor onmogelijk hield'. Vanuit die gedachte schreef Karin Manders zich op 14 maart 2005 in bij de Kamer van Koophandel en maakte haar droom waar: een eigen salon 'Intense: feel good – look amazing'. Nu, 12,5 jaar later, is haar salon een begrip in de regio. Alle reden voor feest! Daarom viert Karin op donderdag 14 september haar jubileum. Het belooft een inspirerende avond te worden met aandacht voor zowel lichaam als geest. Zorg dat je erbij bent en schrijf je nu in!**

"De huid is de weerspiegeling van de ziel. Daarom vind ik werken met de huid het mooiste wat er is", vertelt Karin vol passie. "Elke huid vertelt een eigen verhaal en is uniek. Samen met onze cliënten bouwen we aan een stralende huid, waarbij we aandacht besteden aan binnen- en buitenkant. Zit je goed in je vel, dan straal je dit ook uit." Intense: feel good - look amazing heeft een bijzonder en compleet aanbod aan behandelingen en producten op het gebied van natuurlijke huidverzorging- en verbetering. Van peelings tot laserbehandelingen en van pedicure tot bindweefselmassage.

Alizonne Therapie

Daarnaast helpt en begeleidt Karin mensen actief met afslanken. Dit doet ze inmiddels al heel wat jaren, waardoor ze weet dat het soms goed is om ook de medische ondersteuning van een arts te kunnen inzetten. Dit heeft ze nu gevonden binnen de 'Alizonne Therapie', waarbij een arts gewichtverlies en contourverbetering begeleidt. "Juist voor mensen met bijvoorbeeld lipoedeem, morbide obesitas en diabetici raden wij deze vorm van therapie aan", voegt Karin toe.

Inspirerende avond met bijzonder programma

Deze ondernemende dame heeft de afgelopen jaren niet stilgezeten. Daarom viert zij op donderdag 14 september haar jubileumfeest! Vanaf 19.00 uur is iedereen welkom bij Intense feel good – look amazing op de Kromstraat 3. Het belooft een bijzondere en inspirerende avond te worden met aandacht voor de laatste trends op het gebied van huidverbetering, de kracht van het onderbewustzijn en het nieuwe concept van Look Amazing: de Alizonne Therapie. Speciaal voor deze avond vertelt Dr. Claudia van der Lugt over de toegevoegde waarde van de Alizonne Therapie en laat Corrie van Pinxteren van Veerkracht Counseling & Therapie je de kracht van het onderbewustzijn ervaren. Uiteraard staan de specialisten van Intense voor je klaar om al jouw vragen te beantwoorden.

Meld je aan

Nieuwsgierig geworden en wil je er deze avond graag bij zijn? Meld je dan nu aan via info@salonintense.nl onder vermelding van Jubileumfeest Intense: feel good – look amazing en zet je naam en mailadres in de mail.

Alleen tijdens het jubileumfeest geeft Intense een extra korting van 12,5% op al haar producten. En natuurlijk gaat niemand met lege handen naar huis. Enjoy!

INTENSE
feel good — look amazing

Kromstraat 3
5388 ES Nistelrode
06-10433489
www.salonintense.nl

SONY Canon Nikon
GRATIS CURSUSAVOND BIJ AANKOOP
VAN EEN COMPACTCAMERA

VAKFOTOGRAAF
PRINTSERVICE

NU OOK FOTO'S VERSTUREN VIA WHATSAPP!
STUUR UW FOTO'S NAAR 06 44602771
EN WIJ DRUKKEN ZE METEEN VOOR U AF.

FOTO KEETELS

VAN DER WIJST
SALARIS & ADVIES

Personeels- en salarisadministratie
HR Advies

Van der Wijst Salaris & Advies neemt u graag de zorg voor de volledige personeels- en salarisadministratie uit handen.

Wij bieden u en uw personeel kwaliteit, servicegerichtheid, continuïteit en deskundigheid.

Afgestemd op uw specifieke wensen, leveren wij maatwerk. Wij zijn u graag van dienst.

Personeel is het kapitaal van uw organisatie!

Voor meer informatie of het maken van een vrijblijvende afspraak kunt u contact met ons opnemen.

Jolanda Hendriks-van der Wijst
Lariestraat 8 | 5473 VL Heeswijk-Dinther | 06-8258 2328
info@vanderwijst-salarisadvies.nl
www.vanderwijst-salarisadvies.nl

No 61

Een ontmoetingsplek voor iedereen

HEESCH - **De bovenverdieping van het voormalige raadhuis van Heesch heeft op 1 juli een nieuwe huurder gekregen. Depot heeft de complete bovenverdieping gehuurd. Schitterende ruimtes die geschikt zijn voor vele doeleinden. Om te trouwen, te vergaderen, te werken of te ontmoeten. De verdieping heeft de naam no 61 gekregen, een verwijzing naar het huisnummer. Op zondag 10 september is no 61 van 12.00 tot 17.00 uur open voor iedereen die een kijkje wil komen nemen.**

De buitenzijde van no 61

Depot is in oktober 2015 geopend met de lifestyle winkel. Een winkel waar iedereen terecht kan voor cadeaus, woonaccessoires en boeken, maar ook voor een kop koffie en een zelfgebakken lekkernij.

In de winkel werken jongeren met psychische problemen. Voor deze jongeren is het moeilijk om passend werk te vinden waarbij ze zich echt nuttig kunnen maken. Bij Depot kunnen zij in een vertrouwde omgeving ontdekken waar zij goed in zijn.

Het mooie pand van het raadhuis heeft altijd getrokken en op het moment dat de bovenverdieping vrij kwam, was de beslissing dan ook snel genomen om deze verdieping erbij te huren. Gedeeltelijk als kantoorruimte maar vooral als mogelijkheid om de mooie historische ruimtes weer open te stellen voor het publiek.

Het was lokaal al bekend dat de Raadzaal gehuurd kan worden om te trouwen. Maar de Raadzaal is ook bijzonder geschikt als vergaderruimte, expositieruimte of ontmoetingsruimte. Het archief biedt daarnaast ook ruimte voor flexwerkplekken.

Voor iedereen die een plek nodig heeft om in alle rust te werken aan een opdracht, idee of (afstudeer-) project. En er zijn nog veel meer plannen omdat de ruimte te mooi is om achter gesloten deuren te houden.

De sfeer van Depot zal ook worden doorgevoerd bij no 61. De combinatie van de historie van het pand en de warme aanpak van de medewerkers, zorgt voor een uitnodigende ontmoetingsplek voor iedereen.

No61

't Dorp 61 - 5384 MB Heesch
info@no61.nl

Wie wil deze uitdaging aangaan?

HEESWIJK-DINTHER - **Kom ook eens De Kilsdonkse Molen schilderen, tekenen of schetsen op een van de drie zondagen in september tussen 11.00 en 15.00 uur. Drie plaatselijke kunstenaars zullen gevraagd of ongevraagd tips en adviezen geven.**

Op zondag 10 september zal Gerda Geene aanwezig zijn, op zondag 17 september komt Betsie van der Cammen en op zondag 24 september is dit Leonie Dekker. Materialen moeten wel zelf meegebracht worden.
Op deze dagen is ook de permanente tentoonstelling te zien in het bezoekerscentrum van andere kunstenaars die De Kilsdonkse Molen al eens eerder hebben vastgelegd.
Wil je hier aan deelnemen? Dan graag opgeven bij Marcel Seegers via info@kilsdonksemolen.nl.

Univé helpt
Gratis herfstcheck
op vrijdag 22 september

Univé is geworteld in het zuiden en wil die verbondenheid graag actief uitdragen. Daarom komen wij op 22 september in actie.
Veiligheid is erg belangrijk daarom krijgt u een gratis herfstcheck voor uw auto, **ook als u geen klant bent van Univé.**
Tijdens deze check controleren wij, in samenwerking met schadeherstelbedrijf Autoschadeherstel Maasland essentiële onderdelen van uw auto. En dat is nog niet alles, maar de rest houden we nog geheim.

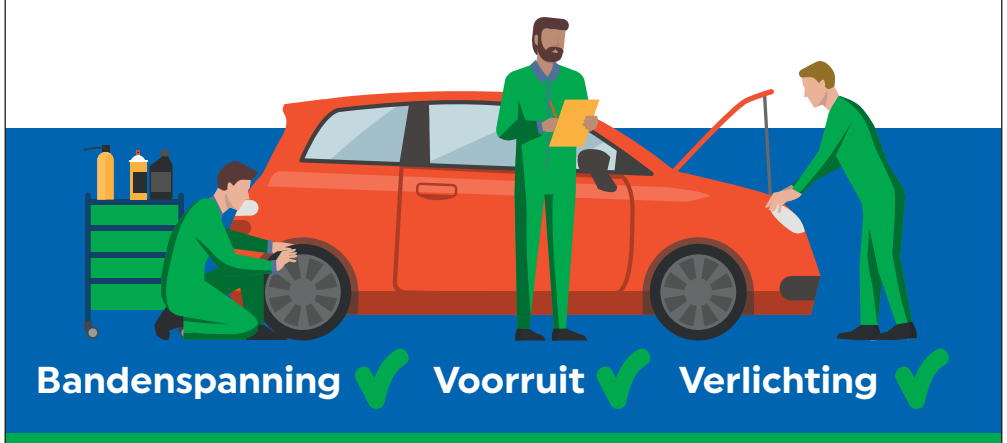

Komt u ook?
Meldt u voor 17 september aan via www.herfstcheck.nl
Er zijn maar een beperkt aantal plaatsen. Schrijf u snel in! **VOL = VOL**

UNIVÉ VERZEKERINGEN
Autoschade Maasland

Locatie herfstcheck: Middelste Groes 15 te Heesch
Ga voor de voorwaarden naar herfstcheck.nl
Deze actie is ook geldig indien u geen klant bent van Univé

INDUSTRY
SERVICE · BIOSCOOP · VEGHEL
P Gratis parkeren! NCB-Laan 52a, Veghel

WOENSDAG 6 SEPTEMBER 2017
Bigfoot Junior: 15:00
Dance Academy: de Film (NL): 15:00
Verschrikkelijke Ikke 3 **3D** (NL): 15:00
De Emoji Film **2D**: 15:00
De Emoji Film **3D**: 17:45 20:00
Logan Lucky: 17:30 20:15
The Hitman's Bodyguard: 17:30 20:00
Dunkirk: 17:30
Atomic Blonde:

DONDERDAG 7 SEPTEMBER 2017
IT: 19:45
The Hitman's Bodyguard: 19:45
Dunkirk: 20:00
American Made: 20:00

VRIJDAG 8 SEPTEMBER 2017
Bigfoot Junior: 16:00
100% Coco: 16:00
Dance Academy: de Film (NL): 16:00
Verschrikkelijke Ikke 3 **2D** (NL): 16:00
Logan Lucky: 21:45
The Hitman's Bodyguard: 18:45 21:30
Dunkirk: 19:00
Atomic Blonde: 19:00
American Made: 21:45
IT: 18:30 21:30

ZATERDAG 9 SEPTEMBER 2017
Bigfoot Junior: 13:30
100% Coco: 13:30
Dance Academy: de Film (NL): 15:45
Verschrikkelijke Ikke 3 **2D** (NL): 13:15
Cars 3 (NL): 16:00
De Emoji Film **2D**: 13:15 15:30
Logan Lucky: 19:00
The Hitman's Bodyguard: 18:45 21:30
Dunkirk: 15:30 19:00
Atomic Blonde: 21:45
American Made: 21:45
IT: 18:30 21:30

ZONDAG 10 SEPTEMBER 2017
Bigfoot Junior: 16:00
100% Coco: 15:00
Dance Academy: de Film (NL): 13:15
Verschrikkelijke Ikke 3 **2D** (NL): 15:45
Cars 3 (NL): 13:15
De Emoji Film **2D**: 13:00
Brandweerman Sam: UFO...: 13:00
Logan Lucky: 17:15
The Hitman's Bodyguard: 19:30
Dunkirk: 20:00
Atomic Blonde: 15:30
American Made: 19:45
IT: 19:30

MAANDAG 11 SEPTEMBER 2017
IT: 19:45
The Hitman's Bodyguard: 19:45
American Made: 20:00
Atomic Blonde: 20:00

DINSDAG 12 SEPTEMBER 2017
IT: 19:45
The Hitman's Bodyguard: 19:45
American Made: 20:00
Dunkirk: 20:00

WOENSDAG 13 SEPTEMBER 2017
Bigfoot Junior: 14:45
100% Coco: 15:00
Verschrikkelijke Ikke 3 **2D** (NL): 14:45
De Emoji Film **2D**: 15:00
The Hitman's Bodyguard: 17:15
Dunkirk: 17:30
American Made: 17:30
IT: 17:15
Ladies Night: Bella Donna's: 21:00

BESTE UITJE 2017

COLLEGA'S GEZOCHT!
WIJ ZIJN OPZOEK NAAR SERVICE MEDEWERKERS

Voor het complete filmprogramma, online reserveringen en tijden:
INDUSTRYBIOSCOOP.NL
0413 - 82 09 90

Op zijn Italiaans genieten bij Gastronomia Italiana

Een twintigtal zitplaatsen achter in de zaak voor het eten van heerlijke Italiaanse gerechten

Tekst: Tamlyn van Lanen Foto's: Marcel van der Steen

HEESCH – **Het is een wens die uit is gekomen voor de eigenaren van Gastronomia Italiana. Er kan nu eindelijk geluncht, gedineerd en gedronken worden. Gaetano en Yulita Mercurio hebben een deel van het pand omgebouwd tot een klein, Italiaans restaurantje, nu ze eindelijk hun horecavergunning hebben.**

Zeven jaar geleden, toen Gaetano en Yulita de Italiaanse delicatessenzaak openden, wilden ze naast het verkopen van al het lekkers mensen ook in hun pand kunnen voorzien van een hapje en een drankje. Maar helaas stond de Nederlandse wetgeving dit niet toe. Gelukkig kon er op gemeentelijk niveau een uitzondering gemaakt worden en is het restaurant van Gastronomia Italiana nu ook gerealiseerd. "Zodra we te horen kregen dat het door kon gaan, waren we euforisch", vertelt Gaetano trots.

Italië is het land van familie en lekker lang tafelen en dit straalt Gastronomia Italiana ook uit. Achter in de zaak zijn zo'n twintig zitplaatsen gerealiseerd waar je welkom bent voor een pizza of dagverse pasta's gecombineerd met een lekker drankje. Door middel van versieringen op de muur, fraai uitgestalde wijnen en andere Italiaanse lekkernijen waan je je voor even in Italië. Er is aan de kleinste details gedacht, zelfs tot aan de menukaart. 'La Gazetta della Pizza' prijkt er bovenaan de kaart, wat verwijst naar de Italiaanse sportkrant 'La Gazetta della Sport'.

> 'EINDELIJK KUNNEN MENSEN NU DE TIJD NEMEN OM BIJ ONS TE KOMEN GENIETEN'

In 'La Gazetta della Pizza' vind je allerlei lekkere Italiaanse gerechten. Met zo'n 35 verschillende pizza's, focaccia's, monello's (pizzatosti) en antipasti borrelplankjes is er voor ieder wat wils. Ieder gerecht op de kaart kan gecombineerd worden met een glaasje Italiaanse wijn, Italiaans bier of frisdrank. Weet je niet zeker welk drankje het lekkerste is bij jouw gerecht? Gaetano, Yulita en hun collega's geven je hier graag advies over. En wijn voorproeven is met de komst van het horecagedeelte en bijbehorende vergunning ook mogelijk, dus weet je zeker dat jij naderhand de lekkerste mee naar huis neemt.

Zelf zijn Gaetano en Yulita vooral trots op het nieuwe stukje horeca. "Eindelijk kunnen mensen nu de tijd nemen om bij ons te komen genieten." Van woensdag tot en met zondag kan er van 13.00 tot 16.00 uur geluncht en tot 20.30 uur geborreld worden. Op dinsdag is Gastronomia Italiana vanaf 16.00 uur geopend. Ook kunnen alle (nieuwe) gerechten afgehaald worden, zodat je ook thuis met een antipasti borrelplankje op zijn Italiaans kunt genieten.

GASTRONOMIA ITALIANA
ITALIAANSE DELICATESSENWINKEL
't Dorp 70 - 5384 MC Heesch
0412-474000
info@g-italiana.nl
www.g-italiana.nl
A presto!
Gaetano & Yulita Mercurio

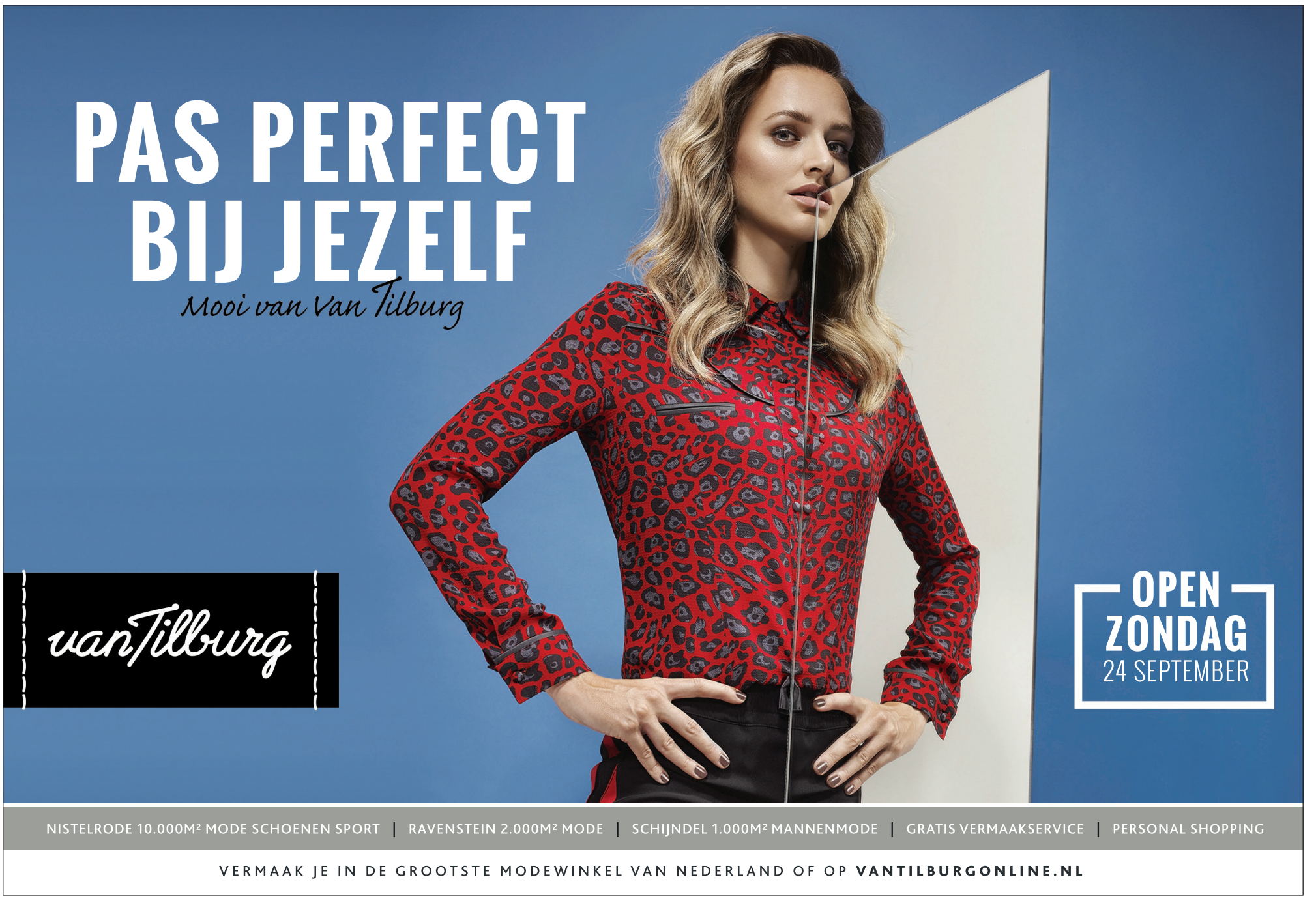

Mooi& AAN HET WERK

Is elke wind gunstig voor jou?

BERNHEZE - **Laatst verzorgde ik een workshop waarin centraal stond wat de deelnemers de komende twee jaar wilden bereiken en hoe ze ervoor konden zorgen dat ze daar kwamen. Tijdens de workshop vroeg één van de deelnemers mij: "Is het noodzakelijk om doelen te stellen?" Het stellen van doelen is best 'eng'. Dat betekent dat je ergens voor gaat en dat je ook andere dingen laat liggen. Sommigen moeten er niet aan denken dat doelen niet bereikt worden.**

Jacqueline Gerrits is (loopbaan)coach en eigenaar van Influsso in Heesch

De vraag die ik stelde aan de kandidaat was: "En wat als je geen doel stelt? Ben je altijd tevreden?" In eerste instantie probeerde de deelnemer de vraag bevestigend te beantwoorden, maar al snel kwam ze erachter dat ze eigenlijk niet altijd tevreden was. Maar ook dat ze niet wist welke functie ze over twee jaar wilde hebben. Al pratende kwamen we erachter dat ze de komende jaren wilde gebruiken om te ontdekken wat ze leuk vond, wat bij haar past en dat ze ervaring op wilde doen.

Mijn opmerking dat dit ook een doel kon zijn, luchtte haar op. Wel heeft ze haar doel zo concreet mogelijk beschreven.

"Als je niet weet waar je heen gaat, zal elke weg je daar brengen", zei de kat tegen Alice in Wonderland.

Influsso
Werken in een flow

Als je een doel hebt gesteld, geeft dat richting en zin aan je handelen. Door je te verbinden met je doel en door je eigen inzet ben je in staat om succes te realiseren. Is dat niet wat je wilt?

Heb jij je doel al helder?

Jacqueline Gerrits
06-23669373
info@influsso.nl
www.influsso.nl

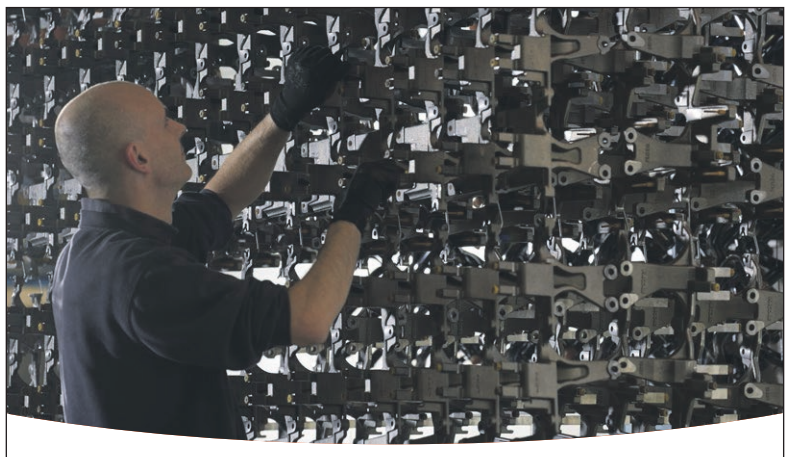

Gezocht: handige teamspelers!

Maas Coating in Heesch is marktleider in oppervlaktebehandeling en staat bekend als een innovatief productiebedrijf met de aanpak van een dienstverlener. Wij zijn op zoek naar iemand met 'handige handjes', die het team komt versterken. Ben jij een teamspeler, flexibel en ben je proactief, dan ben jij diegene die wij zoeken!

WAT VRAGEN WIJ?
- Je spreekt vloeiend Nederlands
- Je bent 40 uur beschikbaar
- Je bent accuraat en een aanpakker
- Als je een heftruckcertificaat hebt is dat een pré

WAT WIJ BIEDEN:
- Een fulltime job met uitdagend werk
- Leuke collega's in een gezonde, ondernemende organisatie
- Goede arbeidsvoorwaarden

KOM JIJ ONS TEAM VERSTERKEN?
Reageer snel via **cv@crown-uitzendgroep.nl** of **0413 714 655**.

Bekijk de volledige vacature op
www.crown-uitzendgroep.nl/maascoating

Crown UITZENDGROEP
MAAS COATING SURFACE SOLUTIONS

Meet & Greet

dinsdag 19 september | 19.30 - 21.00 uur

Laverhof
leven als thuis

Woonzorgbegeleider niveau 3/IG of niveau 2

Heb je een verzorgende niveau 3/IG, MMZ of helpende niveau 2 achtergrond en heb je interesse in werken bij Laverhof?
Kom vrijblijvend naar de Meet & Greet op **19 september van 19.30 tot 21.00 uur** bij Cunera | De Bongerd, Zijlstraat 1, Heeswijk.
Er zijn deze avond van alle locaties en van Ondersteuning Thuis medewerkers aanwezig. Je bent van harte welkom!

Kun je niet, kijk voor meer informatie over vacatures op **www.werkenbijlaverhof.nl**

www.laverhof.nl

Gevraagd Bezorgers DeMooiBernhezeKrant

DeMooiBernhezeKrant is op zoek naar nieuwe bezorgers voor DeMooiBernhezeKrant. Ben jij 13 jaar of ouder en heb je op woensdag enkele uren over? Het gaat om bezorgers in de kernen Nistelrode, Heesch en Heeswijk-Dinther.

Heb je interesse stuur dan een mail met je naam, adres, leeftijd en telefoonnummer naar info@demooibernhezekrant.nl.

Als bezorger krijg je een vaste wijk om te bezorgen. Uiteraard proberen we een wijk te zoeken zo dicht mogelijk in je eigen buurt.

Aanmelden verplicht je tot niets en we spreken samen met jou en/of je ouders altijd de werkzaamheden door, voordat je daadwerkelijk gaat bezorgen.

De MooiBernheze krant

CREATIEF DTP-ER m/v

Heb jij al een paar jaar werkervaring opgedaan in een grafische functie, maar ben je toe aan een stap in jouw carrière? Wij zijn per direct op zoek naar een commerciële, praktische en creatieve dtp-er, 3-4 dagen per week, locatie Wanroij.

Jouw profiel
- Afgeronde grafische opleiding (MBO)
- 1 tot 2 jaar vergelijkbare werkervaring
- Goede kennis van Adobe InDesign, Illustrator en Photoshop
- Goede kennis van drukklaar maken van documenten
- Uitstekend Nederlands in woord en geschrift
- Niet bang zijn met de handen te werken b.v. sign activiteiten zoals printen, snijden, pellen en plakken
- Bekend zijn met socialmedia / websites enz.

Wat bieden we jou?
- Een afwisselende, uitdagende functie binnen een groeiende grafische organisatie, waarbij de productie van o.a. drukwerk en sign volledig in ons eigen bedrijf wordt gerealiseerd
- Een team met enthousiaste collega's
- De kans om jezelf in korte tijd sterk te ontwikkelen
- Een voorbereidende werkplek waar je samenwerkt met 2 collegae
- Afwisseling: je werkt aan meerdere projecten van opmaak/ontwerp tot uitvoering/afwerking
- Marktconforme arbeidsvoorwaarden (schaal E) volgens grafische-CAO.

Wil jij deze kans aangrijpen?

Zo solliciteer je!

Stuur dan je sollicitatie-/motivatiebrief, cv en digitaal portfolio per e-mail naar: rob@gaafgrafisch.nl. Voor eventuele vragen kun je contact opnemen met Rob van den Broek op 0485-451288 of per e-mail naar: rob@gaafgrafisch.nl. Sluitingsdatum: maandag 18 september 2017.

gaafgrafisch drukwerk en meer

Meer informatie: www.gaafgrafisch.nl/vacature

Stagiaire Bernheze Media: *Ilse van Leuken*

BERNHEZE - *Graag wil ik, Ilse van Leuken, mijzelf via deze weg aan jullie, de lezers van DeMooiBernhezeKrant voorstellen. Ik ben 21 jaar en woon in Heesch. Ik doe de opleiding Mediavormgever Interactief aan het Koning Willem I College in Den Bosch en ik zit in mijn derde leerjaar. Ik loop stage bij Bernheze Media als grafisch vormgever, ben hier begonnen op 28 augustus en deze stage loopt tot februari.*

Naast de vaste vormgevers waar Bernheze Media mee werkt, biedt ze vele mogelijkheden om me uit te dagen tot het maken van mooie projecten. Heb jij een nieuwe huisstijl nodig, een folder voor je bedrijf, een uitnodiging voor je 50ste verjaardag of iets anders waar je een vormgever wel bij kunt gebruiken? Neem dan contact op en wij gaan er iets moois van te maken.

Op www.behance.net/ilsevleuken zie je mijn projecten die ik tot nu toe gemaakt heb voor mezelf en wie weet staan er binnenkort ook op de website van Bernheze Media een paar mooie projecten van mij.

Ilse met haar superdad John en zus Esli

Wij zijn een service verlenend bedrijf op het gebied van alle interne transportmiddelen. Klanten zijn bij ons aan het juiste adres voor: service & onderhoud, veiligheidskeuringen, verkoop, verhuur en batterijenservice.

Ter versterking van ons team zijn wij op zoek naar een enthousiaste

SERVICEMONTEUR

WIJ ZOEKEN EEN COLLEGA DIE:
- Affiniteit heeft met heftrucks en interne transportmiddelen
- Over technische vaardigheden beschikt (ook auto- en landbouwmechanisatie-monteurs zijn van harte welkom om te solliciteren)
- Enthousiast en gedreven is.
- Representatief is en over goede communicatieve vaardigheden beschikt.

WIJ BIEDEN:
- Een interessante en zeer afwisselende baan (zowel in de werkplaats als in de buitendienst).
- Mogelijkheid tot het volgen van vakgerichte opleiding.

GEÏNTERESSEERD?
Stuur uw schriftelijke sollicitatie met cv naar
Bevers Heftruckservice
t.a.v. de heer P. Bevers,
Voltaweg 4,
5482 TM Schijndel.
Of e-mail naar pieter@beversheftruckservice.nl
Aanvullende informatie kunt u telefonisch inwinnen bij de heer P. Bevers tel.06-50955321

Bevers Heftruckservice

WWW.BEVERSHEFTRUCKSERVICE.NL

v.d. Vleuten elektro~techniek b.v.

Nijverheidweg 12,
5492 NK Sint-Oedenrode
0413-477337 | www.vdvleutenelektrotechniek.nl

Wij zijn op zoek naar diverse medewerkers:

• Administratieve kracht m/v

- 40 u p/week
- Minimaal MBO opleiding
- project administratie
- facturering
- materialen kennis (voorkeur)
- kennis van Install Office (voorkeur)
- affiniteit met het bedrijfsleven
- flexibel, alert en stressbestendig
- receptie/telefoon aanname

• Allround Elektromonteur(s)

• Monteur(s) in opleiding

Kijk voor meer informatie betreffende deze vacatures op onze website: www.vdvleutenelektrotechniek.nl

Weet je van aanpakken en ben je leergierig.

Richt je sollicitatie zo spoedig mogelijk aan Mevr. R. van der Vleuten,

Per mail: r.v.d.vleuten@vdvleutenelektrotechniek.nl
Of per post:
Postbus 69
5490AB Sint-Oedenrode

8 September Dag van de Scheiding

Landelijk 35.000 echtscheidingen per jaar

BERNHEZE - **Uit cijfers van het CBS blijkt dat er in Nederland jaarlijks zo'n 35.000 echtscheidingen zijn.**

Een paar cijfers uit een onderzoek van De Nederlandse Vereniging van Familierecht Advocaten Scheidingsmediators (vFAS) onder gescheiden mensen.

Een aantal opvallende resultaten: Vrouwen maken zich vaker zorgen over de scheiding dan mannen. Bijna een kwart van de gescheiden mensen had achteraf graag betere afspraken gemaakt. Als belangrijkste reden dat een scheiding minder goed verloopt, wordt genoemd: mijn (ex-)partner werkte niet mee. Kinderen zijn het grootste punt van zorg.

Hoor je bij de 42 procent van de mensen die bang is om te gaan scheiden?

Goede voorbereiding neemt deze angst weg. Laat je informeren en leer alle mogelijkheden kennen. Zoek een advocaat of mediator, die helpen je graag. Succesvol scheiden kan.

mr. Bernadette Dijk

Gespecialiseerd in:
- scheidingsbemiddeling
- alimentatie berekeningen
- advies erfrecht
- hulp bij ouderschapsplan

'Alles wordt goed geregeld, zodat je weer verder kunt'

Heesch
06-39563131
bdijk@mrbd.nl

Ook voor uw hypotheek staan wij voor u klaar

RIVEZ ASSURANTIËN & RISICOBEHEER BV

Rivez Assurantiën & Risicobeheer BV
Weijen 19 A
5388 HL Nistelrode
T 088-8000902
E info@rivez.nl
I www.rivez.nl

Wij zijn uw bank. RegioBank

Karin Bruers haalt uit!

NESTERLÉ CULTUREEL CENTRUM

NISTELRODE – **Karin Bruers is cabaretière, sociaal ondernemer en schrijver. Van haar hand zijn de boeken 'Brigadier overstreekmoeder' en 'Honger Zomer'.**

Haar grote maatschappelijke betrokkenheid spreekt uit door haar geïnitieerde projecten als 'SOCIALSALON'; een kapsalon als ontmoetingsplek voor ouderen en demente mensen; 'SOCIALSOFA'; banken die wereldwijd zijn geplaatst om sociale verkilling tegen te gaan. In het theater maakt ze de shows 'De Warme Wintershow', 'Waar was ik?', 'Bruers for president' en 'Marmer & Chocolade'.

Dit seizoen is Karin terug in de theaters met haar solovoorstelling, nou ja solo…., met Nol Havens samen. Nol kennen we als zanger van VOF de Kunst.

Nol is haar muzikant, chauffeur, persoonlijk entertainer en hij zorgt dat het niet helemaal uit de hand loopt, want dat ligt altijd op de loer bij Karin. Ze haalt in haar voorstelling uit naar christelijke wethouders, die ze betrapt op porno kijken in het vliegtuig en naar echtparen die hun kinderen slachtofferen in vechtscheidingen. Ze schiet met haar katapult alfamannetjes van de apenrots. En verder moet alles wat die dag voor haar voeten heeft gelopen eraan geloven.

Maar… wie uithaalt kan een haal terug verwachten! En die krijgt ze ook. Of het iets uithaalt weet ze niet, maar voor nu is ze het kwijt. En men heeft er om kunnen lachen. Of men is er nu ook mee opgezadeld.

7 oktober – aanvang 20.30 uur – Entree: € 15,-.

Bij bestelling van het 3-in-1 cabaretpakket ontvang je een korting van € 2,50 per voorstelling.

Nesterlé, zó dichtbij. Kom, geniet & ontmoet!

Kaartjes via www.nesterle.nl

Muzikale Lambertusviering

NISTELRODE - **Jaarlijks wordt door de parochie rondom 17 september de Lambertusviering georganiseerd. De Heilige Lambertus is de naamgever van de parochie in Nistelrode.**

Rond het jaar 700 heeft Lambertus van Maastricht in deze regio het geloof verkondigd. Op 17 september 705 is hij overleden. Naast de kerk in Nistelrode zijn ook veel andere kerken en muziekgezelschappen in de omgeving naar hem vernoemd. Zo ook de Nisseroise fanfare.

Fanfare St. Lambertus ondersteunt ook dit jaar muzikaal de Lambertusviering. Dit jaar laat zij prachtige harmonieën horen.
In voorbereiding op het concours werken de leden hard aan het verfijnen van klank en samenspel. De gedragen ballads en koralen komen schitterend tot hun recht in de galmende Lambertuskerk. De tonen zullen rollen over de banken en naschallen in de oren.

Fanfare St. Lambertus Nistelrode

De Lambertusviering vindt plaats op zaterdagavond 16 september in de Lambertuskerk om 19.00 uur.

Cursus blindtypen voor kinderen van groep 7 en 8

BERNHEZE - **Iedereen kan in een korte tijd leren typen volgens het 10 vinger-blindsysteem. De beste leeftijd om te leren typen is groep 7 of 8, en ouder. Wil je ook lekker snel en zonder fouten met tien vingers leren typen? Dat kan. Je krijgt les samen met andere kinderen van je eigen school of bij jou uit de buurt.**

Je maakt gebruik van een computerprogramma waarbij je direct je resultaten kunt zien. Typeles is leuk en nog veel leuker met andere kinderen samen! Door het toenemend gebruik van de computer in het onderwijs, dagelijks leven en op het werk, is een goede typevaardigheid van groot belang.
Iedereen kan leren typen, ongeacht leeftijd, eventuele beperkingen of ervaring met de computer. Afsluiting van de cursus met een waardevol diploma, als bewijs van de verkregen vaardigheden, is dan belangrijk. Iedereen die met een toetsenbord werkt zou eigenlijk moeten typen volgens het tienvingersysteem blindtypen.

Eind september starten we weer op diverse basisscholen, na schooltijd, met het computertypen voor kinderen van groep 7/8 en ouder onder andere in Heeswijk-Dinther (basisschool Het Mozaiëk en 't Palet, Berlicum), Heesch (op het Hooghuislyceum), Nistelrode (basisschool 't Maxend en de Beekgraaf), Vinkel (basisschool Mariaschool), Loosbroek (basisschool Albertus) Nuland (in de Meent)=.

De lessen worden om de week gegeven. De examens zijn in december en januari. Bij het behalen van minimaal 100 aanslagen per minuut (het gemiddelde is meestal 150 aanslagen per minuut) ontvangt men een diploma dat met gunstig resultaat de examens zijn behaald. Nieuwe scholen, die ook de cursus blindtypen na schooltijd georganiseerd willen hebben, kunnen ook reageren. Voor scholen zit daar geen extra werk aan vast.

Voor info of aanmelding:
www.iedereenkantypen.nl
of 06-53830572.

Leven in armoede, hier, dat is toch niet van deze tijd?

Jawel dus. Leven in armoede, in onze eigen omgeving is júist iets van deze tijd. En daarom niet iets om je voor te schamen

Tekst: Anita van den Bogaart

BERNHEZE - **De economische crisis is de grootste veroorzaker van financiële problemen. ZZP-ers die hun facturen niet betaald kregen en omvielen. Mensen die machteloos moesten toezien hoe hun bedrijven werden meegesleurd in de neerwaartse spiraal en failliet werden verklaard. Huizen die moesten worden verkocht. Gezinnen die in de schuldsanering kwamen. Schrijnende verhalen. En hoe begrijpelijk hun situatie ook is: toch is er de schaamte en de trots.**

Het bespreken van het onderwerp Armoede, niet rond kunnen komen, zit nog steeds in de taboesfeer. En zo rollen mensen met financiële problemen van het ene probleem in het andere. Er zijn instanties en organisaties die hulp bieden, zoals het Maatschappelijk Ondersteuningsfonds Bernheze. Maar niet iedereen weet die mogelijkheden te vinden, en ook niet iedereen wil die hulp aanvaarden. Want hulp betekent gezichtsverlies. En dat kan anders, vinden initiatiefnemers van TAP (Team Armoede Preventie) Bernheze. Als ervaringsdeskundigen weten zij waarover ze praten. Ze snappen hoe mensen zich voelen, begrijpen de emotionele hobbels. Juist daarom startten zij TAP.

Met dit initiatief willen zij een soort wegwijzer vormen en verschillende initiatieven aan elkaar koppelen. Want wat is er allemaal al, waar lopen mensen tegenaan, waar is behoefte aan? Om die antwoorden boven tafel te krijgen organiseert TAP een brainstormavond voor iedereen die wil meedenken over deze materie. Ze presenteren hun eigen ideeën en zijn op zoek naar versterking van ervaringsdeskundigen die mee willen DOEN!

Denk mee!
Ben je vrijwilliger of medewerker van een basisschool, vereniging, praktijk of sta je op een andere manier midden in de maatschappij? Zit jij zelf of iemand in je omgeving in een financieel lastige situatie? Voel je welkom om met hen mee te denken hoe we elkaar kunnen helpen. Denk bijvoorbeeld aan het bij elkaar brengen van voetbalschoenen waar kinderen zijn uitgegroeid en die andere kinderen weer kunnen gebruiken. Of een gezamenlijke verkleedkist die geleend kan worden voor verjaardagsfeestjes. Ze zijn op zoek naar dit soort ideeën die mensen wat meer lucht geven.

Meedenken? Graag, je bent van harte welkom! Meld je voor vrijdag 15 september aan via tapbernheze@gmail.com. Of anoniem via ONS Welzijn/Sociaal Team, Femke Prince: 06 143 42 428 (werkdagen ma., di. en do.). Graag tot dan, de koffie en thee staan klaar!

> Een brainstormavond voor iedereen die wil meedenken over deze materie

Wat: Informatieavond TAP
Wanneer:
donderdag 21 september
Waar: Bibliotheek Heesch,
De Misse 2.

Programma:
19.00 uur: Inloop
19.15 uur: Voorwoord
wethouder Rein van Moorselaar
19.20 uur: Toelichting TAP
19.45 uur: Pauze
20.00 uur: Brainstormsessie
20.30 uur: Einde bijeenkomst

TAP Bernheze
Ton Linders & Gwendoline Muller

Kort nieuws

LeeF van Sarah Linde

VORSTENBOSCH - **Sarah Linde maakte voor deze krant de illustraties bij de artikelen van de Stichting Glasvezel.**

Nu heeft ze een leporello getekend. Dat is een uitklap monica-kaart. Een klein beeldverhaal in tien tekeningen. Het heet 'LeeF' en kost een tientje. Leuk cadeautje. Of een mooie serie voor aan je eigen muur. Als wegwijzer door donkere dagen. Ben je klaar voor het najaar? Je kunt deze leporello bestellen onder het kopje 'Illustraties' op www.sarahlinde.nl.

Optreden pianiste Monique van de Ven

HEESWIJK-DINTHER - Pianiste Monique van de Ven speelt zondag 10 september om 15.00 uur in de grote kapel van verzorgingshuis Laverhof 'Uurtje Klassiek' onder andere Mozart, Bach en Chopin. De toegang is gratis.

INTENSE FEEL GOOD – LOOK AMAZING BESTAAT 12,5 JAAR. DIT WILLEN WE GRAAG MET JULLIE VIEREN. OP 14 SEPTEMBER BEN JE VANAF 19.00 UUR WELKOM VOOR EEN INSPIRERENDE AVOND BIJ ONS IN DE SALON.

Tevens kun je deze hele dag je favoriete huidverzorging kopen met **12,5% korting**.

Vanaf **19.00u** vieren we een klein feestje met een hapje en een drankje. Om **19.30u** hebben we een aantal inspirerende sprekers uitgenodigd. Ze zullen gedurende één uur een energieke lezing houden over de Alizonne Therapie, de kracht van ons onderbewustzijn en combinatie van huidverbetering en voedingssuppletie.

Ben jij erbij?

Laat het ons even weten via **info@salonintense.nl**.
Noteer in het onderwerp van de e-mail: aanmelding jubileum en laat ons weten met hoeveel personen je komt. Natuurlijk mag je iemand meebrengen die geen cliënt bij ons is.

Tot 14 september!

Feestelijke groet,
Karin, Suze, Tessa en Nikita

Mooi& IN DE ZORG

‘Als sterven dichtbij komt...’

Vrijwilligers Palliatieve Terminale Zorg
Regio Uden-Veghel
als sterven dichterbij komt

BERNHEZE – **Vrijwilligers Palliatieve Terminale Zorg (VPTZ) is dringend op zoek naar nieuwe vrijwilligers! Onze vrijwilligers bieden aanvullende hulp aan mensen die ongeneeslijk ziek zijn (en hun mantelzorgers) en die ervoor gekozen hebben om thuis, in hun eigen vertrouwde omgeving, te kunnen sterven.**

Heb jij ook interesse om VPTZ vrijwilliger te worden?
Onze vrijwilligers krijgen eerst een basistraining die start op maandag 25 september. Deze training bestaat uit twaalf dagdelen.
De training is bedoeld om jou goed toe te rusten om de cliënt en mantelzorger te kunnen ondersteunen. Bij het vrijwilligerswerk ontvang je intensieve begeleiding van de drie coördinatoren.
Meer informatie over dit dankbare vrijwilligerswerk? Kijk dan op www.vptz-uden-veghel.nl of mail naar info@svptz.nl.
Natuurlijk kun je ook bellen met: 0413-820305 of 06-12114606.

Nieuw in Nistelrode: Huidgericht voor huid- en oedeemproblemen

NISTELRODE - **Huidgericht is gevestigd in het gezondheidscentrum van Nistelrode en neemt hiermee Total Skin over.**

Huidgericht is gespecialiseerd in huid- en oedeemtherapie, in definitief ontharen en pakt acneproblemen aan. “In onze werkwijze staat persoonlijke aandacht centraal. Daardoor bereiken we met de patiënt meer dan wanneer de focus alleen op het huidprobleem ligt.”

NISTELRODE: De filosofie van de huidtherapeuten Ilona Kling en Irene Kusters is succesvol.

De hbo-opgeleide dames openen hun derde locatie. “Gericht, flexibel en eerlijk”, zo vatten ze hun werkwijze samen. “We ervaren dat veel mensen huidproblemen hebben, maar niet weten wat te doen en wat de mogelijkheden zijn.”

HUIDTHERAPIE: Acne, littekens, microdermabrasie, microneedling, ontharen (elektrisch, laser), peeling, steelwratjes.
OEDEEMTHERAPIE: Lymfedrainage, lymfetaping, steunkousen, wondzorg, zwachtelen.

Intake gratis
Een intake is gratis. Afhankelijk van het gekozen pakket, vergoedt de zorgverzekeraar de behandeling.

Voor meer informatie kijk op www.huidgericht.nl of bel 06-22260350.

Irene Kusters en Ilona Kling

HUIDGERICHT
Huid - Oedeem - Laser

Ilona Kling & Irene Kusters
Beekgraaf 58A, Nistelrode
06-222 60 050 / 06-222 60 350

Burenhulp Nisseroi

‘Fittest voor inwoners tussen 70 en 80 jaar’

NISTELRODE - **De tweede fittest voor inwoners tussen 70 en 80 jaar in CC Nesterlé staat op de agenda voor maandag 9 oktober. De fittest op 20 april was een groot succes en wegens het overweldigende aantal aanmeldingen heeft Burenhulp Nisserol besloten om deze fittest opnieuw te organiseren, voor de inwoners die de eerste keer niet mee konden doen. De gemeente stuurt een persoonlijke uitnodiging voor de fittestdag op 9 oktober.**

De testen op deze dag worden uitgevoerd door deskundigen uit Nistelrode, in samenwerking met GGD Hart van Brabant. De combinatie van het invullen van de vragenlijst met aanvullende metingen op het gebied van horen, zien, conditie, voeding, bloedsuiker en bloeddruk geeft een goed beeld van je fitheid.

Speciaal voor de inwoners die de eerste keer niet mee konden doen

Deze test biedt naast een meting op je lichamelijke gesteldheid ook zicht op onder andere je eigen kracht door de ‘positieve gezondheid check’. De huisartsenpraktijk, apotheek, gemeente Bernheze en lokale zorginstellingen steunen Burenhulp Nisseroi daarbij. Aan het eind van de 50 minuten-durende test ga je in gesprek met een medewerker van de GGD. Tijdens dit gesprek komen de resultaten aan bod alsmede eventuele adviezen voor de toekomst. Afsluitend ga je met je testresultaten, het persoonlijk advies en een attentie van lokale ondernemers verpakt in een tasje naar huis.
Deze test wordt gratis aangeboden; wij zien je graag op 9 oktober!

Meer informatie over Burenhulp Nisseroi is te vinden op www.burenhulpnisseroi.nl, ze zijn te bereiken via 0412-744111.

RUBRIEK
DE BRIEVENBUS

Nicole

HEESCH - **Nicole Schippers-van de Sterre uit Rosmalen is in 1992 begonnen bij de praktijk van huisarts Manders, zij was het aanspreekpunt van alle patiënten, zij regelde alles zodat het spreekuur feilloos verliep en plande alles voor de huisarts. Ook diverse onderzoeken, zoals urineonderzoek, het maken van een ECG en bloedonderzoek, werden vakkundig door Nicole uitgevoerd.**

Maar waar ze al 25 jaar in uitblinkt is haar luisterend oor, medeleven, begrip en goed advies. Het gezicht van de praktijk, eerst bij huisarts Manders en nu parttime bij de praktijk van dokter De Zwaan en Van Sonsbeek. Veel Heeschenaren kennen Nicole en gaan graag bij haar langs voor een tip of goed advies en... zij staat altijd klaar.

Ook heeft Nicole een team voor SamenLoop voor Hoop samengesteld vanuit de praktijk, waarbij zij het aanspreekpunt was en alles regelde. Kortom; een fijne meid die altijd voor iedereen klaarstaat!

Wolbert Fysio opent haar deuren in Nistelrode

Op dinsdag 12 september start Wolbert Fysio met haar fonkelnieuwe locatie aan Laar 53c

Stephanie van Kempen (vestigingsmanager) en Bas Wolbert (directeur-eigenaar) voor hun nieuwe praktijk

NISTELRODE - **Het team van fysiotherapeuten gaat zich op de nieuwe locatie inzetten als een gespecialiseerde praktijk met een breed aanbod van diensten. De kracht ligt in snelle diagnostiek, laagdrempelige benadering en professionele zorg. "We werken inmiddels met zorgstraten, zoals ziekenhuizen reeds lange tijd werken. Dat wil zeggen dat we voor specifieke klachtenbeelden speciaal opgeleide fysiotherapeuten hebben, die ook weer intensief samenwerken met de specialisten. Om die reden maken we ook deel uit van verschillende netwerken zoals het Schoudernetwerk en het Knienetwerk Noord-Brabant. Daarnaast leggen we ons toe op peesproblematiek en rugklachten."**

De wens om zo snel mogelijk pijnvrij te laten bewegen is leidend voor Wolbert en zijn fysiotherapeuten.

Om die reden kan men binnen 24 uur een afspraak maken.

"Naast onze bevindingen vanuit het fysiotherapeutisch onderzoek scherpen wij onze conclusie aan met echografie en kunnen we ook beelden maken van het blessuregebied. Indien de fysiotherapeut u niet kan helpen zal er, door de samenwerking met een groot netwerk aan artsen, specialisten en zorgverleners, snel overleg plaatsvinden en zal u worden doorverwezen naar de juiste persoon."
Heeft u klachten waardoor u niet meer kunt doen wat u graag wilt? Maak dan een afspraak bij een van de therapeuten van Wolbert Fysio.

'GRAAG ZIEN WE U SNEL OP ONZE NIEUWE LOCATIE'

Op de locatie Nistelrode staan Stephanie van Kempen en haar team voor u klaar. Zij beschikken over ervaring, een frisse blik en brede kennis. Uiteenlopende specialismen, zoals sportfysiotherapie, (top)sportrevalidatie, fysiotherapie voor ouderen, manuele therapie en ergotherapie, zijn vanzelfsprekend aanwezig.

Indien u geen klachten heeft maar toch graag een kijkje wilt nemen in onze nieuwe praktijk, nodigen we u van harte uit voor de open dag op zaterdag 4 november van 10.00 tot 14.00 uur.

Wolbert Fysio
CENTRUM VOOR FYSIOTHERAPIE
SPORT & BEWEEGZORG

Laar 53c
5388 HC Nistelrode
0412-782500
info@wolbert-fysio.nl
www.wolbert-fysio.nl

blink

vrijwilligers voor mensen met een beperking en hun mantelzorgers

zoekt vrijwilligers
Wil jij graag iets voor een ander betekenen?

NAH
Wil jij je inzetten voor iemand met niet-aangeboren hersenletsel (NAH)? Wij zijn altijd op zoek naar vrijwilligers! Onze hulpvragen variëren van een kopje koffie thuis tot een dagje weg. Eén keer per week of één keer per maand: alle hulp is welkom!

Heeswijk-Dinther:
Begeleiding jongen met diabetes
Voor een lieve jongen (2005) met diabetes zoeken wij een vrijwilliger die af en toe de zorg van zijn ouders over kan nemen. Te denken valt aan begeleiding bij een uitstapje met school of een kinderfeestje, of als avondoppas. De vrijwilliger moet ervaring hebben met diabetespatiënten: waardes van de bloedsuikerspiegels kunnen meten en insuline kunnen spuiten. Blink kan zorgen voor autorisatie.

Vrijwilligerswerk doe je met je hart.
Als vrijwilliger bij Blink zorg je ervoor dat mensen met een beperking zo veel mogelijk mee kunnen doen aan de samenleving. Ook bied je zwaar belaste mantelzorgers verlichting, zodat zij even tijd hebben voor zichzelf. Interesse of op zoek naar een vrijwilliger? Neem vrijblijvend contact op voor meer informatie of neem eens een kijkje op onze website: 088-7540400 | info@blinkuit.nl | www.blinkuit.nl

'Eén uurtje per week kan een leven veranderen'

Toer Mee 2017

Heeswijk-Dinther - **325 Liefhebbers fietsten zondag 3 september de 41ste Toer Mee, georganiseerd door Koninklijke Fanfare St. Willibrord Heeswijk.**

Met een helder zonnetje en een licht briesje was het ideaal fietsweer. 40 Kilometer door de fraaie omgeving van Heeswijk, Vorstenbosch, Uden en Nistelrode. Muzikaal begeleid door de blaaskapellen; De Kornuiten, De Durzakkers, De Bokkenbloazers en de Hofkapel fietste men relaxed van post naar post.

Een mooie muzikale, sportieve dag

De hoofdsponsor, Van Esch Tweewielers uit Heeswijk, kon de heer v.d. Hurk uit Schijndel verblijden met een nieuwe fiets. De fanfareleden Kyra van Lieshout en Martien Langenhuizen waren er in geslaagd het grootste bedrag aan sponsorgelden binnen te slepen. Al met al een bijzonder geslaagde Toer Mee.

ERVEZA
Verfspeciaalzaak

Alle Sikkens buitenlakken
25% korting

Aktieperiode t/m 31 oktober 2017

John F. Kennedystraat 89 - 5384 GB Heesch - 0412-486277

Sam en Bennie op zoek naar een boek / Judith Koppens en Marja Meijer

Buiten regent het. Dat geeft niet want Sam is lekker aan het lezen in haar boek. Maar haar hondje Bennie verveelt zich, hij wil met Sam spelen. Sam probeert Bennie te overtuigen om ook een boek te gaan lezen, maar Bennie wil daar niets van weten. "Misschien vind je lezen wel leuk, maar heb je liever een ander boek", zegt Sam. Ze besluit om samen met Bennie naar de bibliotheek te gaan om speciaal voor Bennie een boek uit te zoeken.

Bennie mag niet de bibliotheek binnen en dus laat Sam hem door het raam het ene na het andere boek zien. Misschien is een boek over ridders wel leuk of over het circus, want Bennie doet zelf ook graag kunstjes. Maar Bennie vindt er niets aan. Dan krijgt Sam een geweldig idee en vindt ze het perfecte boek voor Bennie. Zo laten ze samen zien hoe leuk lezen is en dat er in de bibliotheek voor iedereen een boek te vinden is!

Bernheze Open levert € 4.500,- op voor kindervakantieweken

De organisaties namen de cheque aan uit handen van Roel van Bakel

BERNHEZE - **Op vrijdag 25 augustus organiseerde Lions Club Bernheze de Bernheze Open: een uniek golftoernooi voor het goede doel in het glooiende landschap van businessclub The Duke in Nistelrode. Deelname aan de Bernheze Open is voorbehouden aan alle inwoners van de gemeente Bernheze, iedereen die geboren is in deze gemeente en iedereen die er werkzaam is. Ruim 95 deelnemers grepen de kans om te genieten van een spannend toernooi over de 18-holes baan, een heerlijke lunch én een diner, verzorgd door het gastronomisch team van The Duke. De opbrengst van het toernooi kwam ook dit jaar ten goede aan de diverse kindervakantieweken in Bernheze.**

Er werden twee wedstrijden gespeeld; een zogenaamde 'strokeplay' voor golfers met een handicap van achttien of lager en een 'stableford' voor de golfers met een handicap van negentien of hoger. De winnaar van de Bernheze Open 2017 en beste golfer van Bernheze werd Jan Paul van Noort. Bij de dames werd de stabelfort door Hermie Verheijen gewonnen en bij de heren door Jeroen van Griensven. De strokeplay heren netto werd gewonnen door Pepijn de Rijk.

President Roel van Bakel van Lions Club Bernheze kon een cheque van maar liefst € 4.500,- overhandigen aan Mini Heesch, KVW Vorstenbosch, Stichting Jeugdbelangen Nistelrode en Stichting Ranja HDL. In Bernheze krijgen deze clubs steeds minder subsidie vanuit de overheid, terwijl het belang van hun bijdrage aan de samenleving volgens Van Bakel groot is.

"Ik ben daarom blij dat wij hen dankzij de ruimhartige bijdragen van sponsoren als OOvB adviseurs en accountants, Marya schoenen en tassen, The Duke, NobraCars, Hoogland Medical en Annelies MediSpa én natuurlijk de deelnemende golfers, kunnen ondersteunen."

Baby- & Kinderbeurs Rusheuvel Oss 24 september

OSS - **Bij de Rusheuvel in Oss wordt zondag 24 september een grote baby- en kinderbeurs gehouden. De organisatie van de baby- en kinderbeurs verwacht wederom een grote drukte. De beurs, die twee keer per jaar wordt gehouden, is inmiddels een begrip voor Oss en omgeving geworden. Er staan ruim 100 deelnemers. je kunt er makkelijk parkeren en er is van alles te koop wat interessant is voor kinderen tot ongeveer twaalf jaar.**

Zo is er onder andere kinderkleding en babyspullen in allerlei soorten en maten. Bekend speelgoed zoals Duplo en Lego, Barbiepoppen en gezelschaps- en computerspelletjes. De gebruikte spullen of partijgoederen worden te koop aangeboden door particulieren. De organisatie organiseert al meer dan 12,5 jaar kinderbeurzen in de regio. De beurzen lopen nog steeds erg goed. Als je alle kinderspullen nieuw moet kopen wordt dat vaak veel te duur. Bovendien kun je vaak net zo goed volstaan met gebruikte kleren en spullen. Dat zie je onder andere bij de kinderboxen en kinderstoeltjes, auto- en fietsstoeltjes; deze artikelen zijn meestal meteen verkocht op de beurs.

De deelnemers gaan tevreden naar huis als zij hun spullen verkocht hebben en de nieuwe eigenaars zijn tevreden met hun aankoop. Daarom is het nog steeds erg leuk om zo'n beurs te organiseren. De openingstijden van de beurs zijn van 10.30 tot 13.30 uur en de entree is € 2,-. De volgende beurzen dit najaar zijn op 29 oktober in hotel Fitland in Mill en op 19 november in de Rusheuvel in Oss.
Voor meer informatie kijk op www.babykinderbeurs.nl
of check de Facebookpagina.

'Tien kikkers en een olifant, tel je mee?'

Noor en Luus presenteren samen met hun moeder gedichtenprentenboek

V.l.n.r.: Marleen, Noor en Luus

HEESWIJK-DINTHER - **Maandag 4 september presenteerden Noor en Luus samen met hun moeder Marleen Ceelen hun gedichtenprentenboek 'Tien kikkers en een olifant, tel je mee?'. Zij deden dit op de eerste dag van de Week van de Alfabetisering tijdens de weekopening op openbare basisschool De Bolderik in Heeswijk-Dinther. Noor las een gedichtje voor en de juffen van groep 1 en 2 ontvingen het eerste exemplaar van het boek. De presentatie is een symbolische start van de verkoop.**

Marleen maakte het boek samen met haar dochters Noor en Luus. Een boek vol kleurrijke figuren en dieren dat peuters en kleuters helpt bij de ontwikkeling van het tellen en cijferbegrip. Marleen: "Mijn passie voor tekenen en schrijven is er altijd geweest. Twee passies die samen komen in dit boek. Onze kinderen genieten ontzettend van verhalen, boeken en voorlezen. Hun ideeën en rijmpjes waren mijn inspiratie bij het schrijven van de gedichten en hun fantasievolle tekeningen vormden de basis voor de tekeningen in het boek."

Vanaf september is het boek te bestellen via www.tienkikkerseneenolifant.nl en verkrijgbaar in verschillende boekhandels in de regio.

SPAAR VOOR DE RACEAUTO VAN MAX VERSTAPPEN

SCHAAL 1:32
OP=OP

1: Elke € 15,- = 1 spaarpunt
2: 20 spaarpunten = volle spaarkaart
3: Volle spaarkaart = unieke bestelcode
4: Bestel de raceauto gratis op
Jumbo.com/spaaractiemax

Wees er snel bij
OP = OP

Jumbo Wiegmans Heesch, Schoonstraat 8
Jumbo Nistelrode, Parkstraat 10

Hallo JUMBO

PRAKTISCHE INFORMATIE

De Misse 6, Postbus 19
5384 ZG Heesch
Tel.: 14 0412
(voor storingen in openbare ruimte buiten openingstijden:
06 - 53 94 65 69)
gemeente@bernheze.org
www.bernheze.org

Gemeentehuis
Maandag t/m vrijdag: 8.30-12.30 uur Woensdag: 8.30-19.00 uur
De gemeente werkt op afspraak

Milieustraat
De Morgenstond 4
Heeswijk-Dinther, tel.: 14 0412
woensdag 13.00-18.00 uur
vrijdag 13.00-18.00 uur
zaterdag 8.30-14.00 uur

Groendepots
Fa. Van Schaijk, Berghemseweg 13 Nistelrode
Fa. Dijkhoff, Lariestraat 25 Heeswijk-Dinther
woensdag: 13.00-18.00 uur
zaterdag: 8.30-14.00 uur

Politieloket
Gesloten van 17 juli t/m 8 september 2017. www.politie.nl

AGENDA

10 september 2017
Open Monumentendag
www.bernheze.org

12 september 2017
19.30-21.00 uur
Inloopavond bestemmingsplan en exploitatieplan De Erven
Cultureel Centrum de Pas, Heesch

14 september 2017
19.30-20.30 uur
Informatieavond herinrichting Graafsebaan
Cultureel Centrum de Pas, Heesch

19 september 2017
19.30 uur
Presentatie schetsontwerp Laar
Cultureel Centrum Nesterlé, Nistelrode

7 oktober 2017
11.00-15.00 uur
Open dag gemeenteraad en college van b&w
Gemeentehuis, Heesch

Doe gft-afval niet bij restafval.
De Gft-container is goedkoper.

Nieuw bomenbeleid gemeente Bernheze

Hoe de gemeente omgaat met haar eigen bomen, maar ook hoe zij bomen van anderen beschermt, ligt vast in een bomenbeleidsplan. Bernheze heeft een nieuw bomenbeleidsplan. Wat zijn de belangrijkste veranderingen voor u?

Bomenlijst blijft
De gemeente wil zich niet onnodig bemoeien met andermans groen, maar wel zorgen dat de meest waardevolle bomen behouden blijven. Daarom blijft de gemeente werken met een bomenlijst. We noemen deze de Lijst Monumentale en Toekomstbomen. Daarop staan de bomen die de gemeente belangrijk vindt en goed wil beschermen. Op die lijst kunnen zowel gemeentelijke als particuliere bomen voorkomen. Als u zo'n boom wilt kappen, hebt u een ontheffing of vergunning nodig die u via www.omgevingsloket.nl kunt aanvragen. Particulieren die een 'monumentale of toekomstboom' bezitten kunnen een bijdrage ontvangen in de onderhoudskosten. In 2018 wordt deze lijst herzien en gaat de bijdrageregeling in. De huidige bomenlijst kunt u vinden op www.bernheze.org (zoekterm: bomenlijst).

Veel bomen vergunningvrij
Wilt u een boom binnen de bebouwde kom kappen? Dan is het checken van de Bomenlijst meestal voldoende. Staat uw boom niet op de lijst? Dan mag u deze kappen zonder vergunning. Staat een boom in het buitengebied? Dan kunnen ook andere regels gelden. In die gevallen is het slim om contact te zoeken met de gemeente voordat u bomen gaat kappen. In alle gevallen geldt dat u eerst moet nakijken of u met de kap van de boom geen beschermde soorten zoals vogels of vleermuizen verstoort, verjaagt of doodt. De Wet natuurbescherming verbiedt dat namelijk.

Groene structuur
Een aantal lanen, rijen, parken en plantsoenen is extra belangrijk voor het groene gezicht van de gemeente. Tezamen vormen ze de groene structuur die de gemeente dooradert. Daardoor kan iedereen genieten van groen en heeft ook de natuur overal een plek. De gemeente vindt het belangrijk dat die groene structuur uitblinkt in kwaliteit. Dat kan door middel van grote bomen, veel bomen, andersoortig groen óf bijzondere soorten. De gemeente gaat zorgvuldig om met bomen in die structuren en eist een vergunning als er moet worden gekapt.

Meer flexibiliteit
Met de gemeentelijke bomen die niet op de lijst of in de groene structuur voorkomen, gaat de gemeente wat flexibeler om dan voorheen. Voor de kap van deze bomen is bijvoorbeeld geen vergunning meer nodig. De bomen zijn daarmee niet vogelvrij! Als iemand een klacht heeft over gemeentelijke bomen, beoordeelt de gemeente die klacht zorgvuldig. U hoeft dus niet bang te zijn voor kaalslag. Als het college een klacht heeft afgewezen, dan kan het dat besluit heroverwegen als blijkt dat er heel veel mensen in een straat dezelfde klacht hebben. Voor ernstige probleemlocaties heeft de gemeente een bedrag beschikbaar zodat we aan een oplossing kunnen werken.

Bomen vroeg in beeld
Bij ontwikkelingen zoals woningbouw, reconstructies en renovaties zorgt de gemeente voor nieuwe bomen in goede groeiplaatsen. Bij de soortkeuze letten wij erop dat de bomen er in zo veel mogelijk seizoenen aantrekkelijk uit zien en dat ze voor de natuur ook wat te bieden hebben. Soms staan bomen gewoon 'in de weg ' en moeten ze weg om een ontwikkeling mogelijk te maken. Maar soms zijn ze ook van grote waarde en ontwerpen we om de boom heen. Daarom zorgt de gemeente ervoor dat bomen bij nieuwe plannen al vroeg in beeld zijn.

Meer snoeien
Om bomen gezond en veilig te houden is deskundig onderhoud nodig. De gemeente zet haar onderhoudsprogramma voort maar gaat in de komende jaren wel extra snoeien.

Eerste stap
Dit bomenbeleidsplan is nog maar de eerste stap. De gemeente gaat de komende tijd meer zaken ontwikkelen en regelen om de omgang met bomen te verbeteren. Daar hoort u later meer over. Hebt u eerder al vragen of opmerkingen? Neem dan contact op met de gemeente Bernheze via telefoonnummer 14 0412. Wilt u het volledige beleidsplan lezen? Kijk dan op overheid.nl.

Verpakkingen van plastic, blik en drankkartons kunnen in dezelfde zak

Herinrichting Graafsebaan

Informatieavond 14 september 2017

De Graafsebaan is een onderdeel van de oude verbindingsweg tussen Grave en 's-Hertogenbosch die in het verleden door Heesch liep. Inmiddels heeft de Graafsebaan deze regionale verkeersfunctie niet meer, het is nu een van de ontsluitingswegen van Heesch. Het wegprofiel van de Graafsebaan sluit nog niet aan bij de huidige functie van de Graafsebaan. De weg is nog steeds erg breed waardoor er hard gereden wordt.

Nieuw ontwerp
De afgelopen maanden heeft de gemeente Bernheze samen met de aanwonenden van de Graafsebaan een nieuw ontwerp gemaakt. Het nieuwe ontwerp sluit beter aan bij de huidige verkeersfunctie van de Graafsebaan.

Op donderdag 14 september 2017 organiseren we een informatieavond om het nieuwe ontwerp te presenteren en toe te lichten. Wethouder Rein van Moorselaar opent de avond. Vervolgens presenteert adviesbureau Akertech het opgestelde ontwerp. Na de toelichting kunt u reageren op het nieuwe ontwerp.

Datum: donderdag 14 september 2017
Locatie: Cultureel Centrum de Pas, De Misse 4, 5384 BZ Heesch
Zaal: Missezaal
Aanvang: 19.30 uur (inloop vanaf 19.15 uur).
Einde: 20.30 uur.

Bijzondere bijstand voor schoolkosten

Aanvragen bij Meierijstad tot 1 november 2017

Ouders met schoolgaande kinderen in de leeftijd van 4 tot 18 jaar in het basis en/of voortgezet (beroeps) onderwijs moeten vaak hoge schoolkosten maken, bijvoorbeeld voor boeken, schooltas, schoolreisje, reiskosten, ouderbijdrage, sportkleding en lesgeld.

Moet u rondkomen van een minimuminkomen, dan kan dat een probleem zijn. Daarom kunt u in aanmerking komen voor een jaarlijkse bijdrage van de gemeente Bernheze. De gemeente Meierijstad voert de regeling Bijzondere bijstand voor Bernheze uit.

Hoogte vergoeding
De bijdrage in het schooljaar 2017/2018 is € 187,- per kind van 4 tot 18 jaar in het basis en/of voortgezet onderwijs. Uw inkomen mag niet hoger zijn dan de inkomensgrens (120% van de bijstandsnormen, € 1.606,-). Uw vermogen mag niet groter zijn dan € 11.880,-.

Op www.meierijstad.nl/bijzonderebijstand kunt u meer informatie vinden.

Aanvragen
Ga hiervoor naar www.meierijstad/bijzonderebijstand en dan naar het programma Bereken uw recht (digitaal aanvragen) of download het aanvraagformulier bijzondere bijstand.

Als u een vergoeding hebt gehad in het schooljaar 2016/2017 of een uitkering Participatiewet van de gemeente ontvangt, dan heeft u automatisch een aanvraagformulier voor het nieuwe schooljaar ontvangen.

Presentatie schetsontwerp Laar Nistelrode

Informatieavond 19 september 2017

Bent u benieuwd naar de eerste schetsen voor de nieuwe inrichting van Het Laar in Nistelrode? U bent op 19 september 2017 van harte welkom op onze informatieavond. We geven dan een korte presentatie en u kunt op de schetsen reageren. We nemen uw mening graag mee in de verdere uitwerking.

Schetsontwerp
Het gedeelte van Laar tussen Heuvelstraat en Parkstraat krijgt een nieuwe inrichting. We hebben samen met de aanwonenden en ondernemers een schetsontwerp gemaakt dat we nu ook graag aan de inwoners van Nistelrode voorleggen.
U bent van harte welkom om 19.30 uur in Cultureel Centrum Nesterlé.

Spullen voor de kringloop?

Kringloopwinkel
Voorste Groes 1a, Heesch,
www.kringloopbedrijfoss.nl
0412-62 61 11

Kringloopcontainer Milieustraat
De Morgenstond 4, Heeswijk-Dinther
www.bernheze.org

RAADSCOMMISSIEVERGADERINGEN

De volgende raadscommissievergaderingen vinden binnenkort plaats. De raadscommissievergaderingen zijn openbaar en worden gehouden in het gemeentehuis, De Misse 6 in Heesch, aanvang 19.30 uur. Bezoekers hebben de mogelijkheid om mee te praten over onderwerpen die op de agenda staan. Technische vragen over onderwerpen die op de agenda staan, graag indienen tijdig voorafgaande aan de vergadering

Raadscommissies Bestuur en Strategie en Maatschappelijke Zaken op maandag 11 september 2017
- Presentatie Regionaal Bureau Leerplicht
- Stand van zaken Jeugdzorg, Wmo/AWBZ en Participatiewet
- Opiniërende bespreking Rapport Grip op regionale samenwerkingsverbanden

Raadscommissie Ruimtelijke Zaken op woensdag 13 september 2017
- Stand van zaken huisvesting vergunninghouders
- Voorstellen op aanbevelingen Tussenevaluatie van het Inrichtings- en Beheerplan (IBeP) De Maashorst
- Vaststellen beleidsnota Teeltondersteunende Voorzieningen Bernheze 2017
- Vaststellen bestemmingsplan Jan van den Boomstraat 5 en 6 in Heeswijk-Dinther
- Vaststellen bestemmingsplan Doolhof ong. te Nistelrode
- Voorstel tot vaststellen beheersverordening Centrum Heeswijk-Dinther en vaststellen beheersverordening centrum Nistelrode
- Vaststelling bestemmingsplan Eggerlaan in Vorstenbosch
- Vaststellen bestemmingsplan Tipweg 15 in Vorstenbosch
- Vaststellen bestemmingsplan Mgr. Van den Hurklaan 11 in Heesch
- Vaststellen bestemmingsplan Heilarenstraat ong. (naast 51) in Heeswijk-Dinther
- Opiniërende bespreking Aanpak Vrijkomende Agrarische Bebouwing (VAB)

De agenda en stukken vindt u op www.bernheze.org. Met vragen over de gemeenteraad en de raadscommissies kunt u terecht bij de griffie, telefoon 14 0412, e-mail griffie@bernheze.org.

OFFICIËLE BEKENDMAKINGEN

Wilt u op de hoogte blijven van de bekendmakingen uit uw buurt? Meld u op www.overheid.nl aan voor de e-mailservice. U ontvangt dan per e-mail de bekendmakingen uit uw buurt van de gemeente, provincie en waterschappen. U maakt hiervoor een profiel aan, bestaande uit uw e-mailadres en postcode en het gebied rondom uw woning waarover u de bekendmakingen wilt ontvangen.

Bomenbeleidsplan

Op 24 mei 2017 heeft de gemeenteraad van Bernheze nieuw bomenbeleid vastgesteld. Dit beleid treedt in werking op 7 september 2017. De beschermde bomenlijst zoals vastgesteld op 3 juli 2008 blijft van kracht tot een nieuwe lijst wordt vastgesteld. Daarop geldt één uitzondering: de verzamelgroep gemeentelijke bomen dikker dan 20 centimeter doorsnede wordt per direct uit de lijst verwijderd. Voor gemeentelijke bomen is, conform het nieuwe beleid, geen omgevingsvergunning meer nodig als deze worden gekapt. Gemeentelijke bomen die individueel zijn aangewezen blijven wel onderdeel van de lijst.

Wet algemene bepalingen omgevingsrecht

Melding klein evenement
In overeenstemming met artikel 2:25, lid 2 onder g, van de APV Bernheze 2014 is een melding gedaan door:
- J. van Klinken voor het organiseren van een hondendemonstratieshow op 16 september 2017 van 14.00 tot 15.00 uur op het grasveld tegenover Heelwijkstraat 33, 5384 AW Heesch. De toestemming is verzonden op 23 augustus 2017.

Procedures 1a, 4b en 7a zijn van toepassing.

Wet ruimtelijke ordening

Ontwerpwijzigingsplan Kantje 37 Nistelrode
Het college van burgemeester en wethouders maakt de ter-inzage-legging bekend van het ontwerpwijzigingsplan Kantje 37 Nistelrode (artikel 3.9a Wet ruimtelijke ordening). Het plan is te raadplegen op www.ruimtelijkeplannen.nl met de code NL.IMRO.1721WPKantje37-ow01.
Inhoud: Het plan betreft het veranderen van de vorm van het bouwvlak aan Kantje 37, Nistelrode.
Procedures 1b en 3b zijn toepassing

Wet milieubeheer

Algemene maatregel van bestuur
De volgende melding als bedoeld in artikel 8.40 van de Wet milieubeheer (melding Activiteitenbesluit) is ingekomen:
- Welten Beheer bv heeft een melding Activiteitenbesluit ingediend voor het oprichten van een garagebedrijf op het adres Hoofdstraat 95, 5473 AP Heeswijk-Dinther.

Procedures 1a en 6 zijn van toepassing.

Wet algemene bepalingen omgevingsrecht

Reguliere procedure

Ontvangen aanvragen voor een omgevingsvergunning
Heeswijk-Dinther
- Heibloemsedijk 9a
  Verbouw woning
  Datum ontvangst: 30-08-2017

Nistelrode
- Weijen 24
  Handelen in strijd met regels ruimtelijke ordening i.v.m. terras
  Datum ontvangst: 29-08-2017

Vorstenbosch
- Rietbeemden ong.kavel 7 en 7a
  Handelen in strijd met regels ruimtelijke ordening/rooilijn verplaatsen
  Datum ontvangst: 28-08-2017

Procedure 6 is van toepassing.

Besluiten
De volgende omgevingsvergunningen zijn verleend. Deze besluiten treden daags na verzending van het besluit in werking.
Heesch
- Binnenweg 1
  Plaatsen tijdelijke kantine/handelen in strijd met regels ruimtelijke ordening
  Verzenddatum: 29-08-2017
- Broekhoek 40
  Oprichten berging en handelen in strijd met regels ruimtelijke ordening
  Verzenddatum: 29-08-2017

Heeswijk-Dinther
- Hazelbergsestraat 2b
  Milieuneutraal veranderen
  Verzenddatum: 29-08-2017
- Hogeweg 1
  Aanpassen dakconstructie
  Verzenddatum: 31-08-2017

Procedures 1a, 4a en 7a zijn van toepassing.

Uitgebreide procedure

De wetgever heeft bepaald dat ingekomen aanvragen voor een omgevingsvergunning, die worden voorbereid met de uitgebreide procedure, niet worden gepubliceerd. De bekendmaking van deze aanvragen vindt plaats via publicatie van een ontwerpbesluit.

Rectificatie week 27.
Hierin stond:
Ontwerpbesluiten
Het college van burgemeester en wethouders wil toestemming verlenen voor:
Loosbroek
- Dinthersewg 71
  Veranderen varkenshouderij en plaatsen installatie voor be- en verwerken mest
  Verzenddatum: 03-07-2017

Dit moet zijn:
Loosbroek
- Dinthersewg 71
  Veranderen varkenshouderij en plaatsen installatie voor be- en verwerken mest en het brengen van stoffen in een oppervlaktewater en het verrichten van handelingen in een watersysteem
  Verzenddatum: 03-07-2017

Procedures 1a, en 3b zijn van toepassing.

Besluiten
De volgende omgevingsvergunningen zijn via de uitgebreide voorbereidingsprocedure verleend. Deze besluiten treden in werking na afloop van de beroepstermijn.
Nistelrode
- Maxend 6
  Brandveilig gebruik
  Verzenddatum: 28-08-2017

Nistelrode
- Loosbroekseweg 74
  Beperkte milieutoets en handelingen met gevolgen voor beschermde natuurgebieden
  Verzenddatum: 31-08-2017

Procedures 1a, 5a en 7a zijn van toepassing.

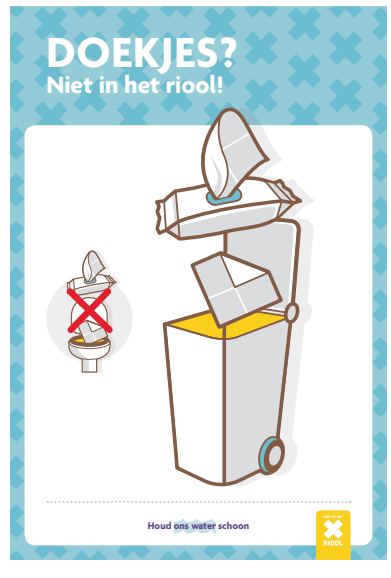

PROCEDURES

Openingstijden zie colofon

Inzage
Procedure 1a
U kunt de stukken gedurende zes weken tijdens openingstijden op afspraak inzien in het gemeentehuis in Heesch.

Procedure 1b
U kunt de stukken gedurende zes weken tijdens openingstijden op afspraak inzien in het gemeentehuis in Heesch en raadplegen op www.bernheze.org of www.ruimtelijkeplannen.nl.

Inspraak
Procedure 2
Iedereen kan binnen zes weken na publicatiedatum met een schriftelijke inspraakreactie aan het college van burgemeester en wethouders van Bernheze reageren op de stukken. Neem voor het indienen van een mondelinge inspraakreactie contact op met de betreffende afdeling.

Zienswijze
Procedure 3a
Belanghebbenden kunnen binnen zes weken na publicatiedatum schriftelijk een zienswijze indienen bij het college van burgemeester en wethouders van Bernheze. Neem voor het indienen van een mondelinge zienswijze contact op met de betreffende afdeling.

Procedure 3b
Iedereen kan binnen zes weken na publicatiedatum een schriftelijke zienswijze indienen bij het college van burgemeester en wethouders van Bernheze. Neem voor het indienen van een mondelinge zienswijze contact op met de betreffende afdeling.

Bezwaar
Procedure 4a
Belanghebbenden kunnen binnen zes weken na verzenddatum van dit besluit bezwaar indienen bij het college van burgemeester en wethouders van Bernheze. Het bezwaar heeft geen schorsende werking.

Procedure 4b
Belanghebbenden kunnen binnen zes weken na publicatiedatum van dit besluit bezwaar indienen bij het college van burgemeester en wethouders van Bernheze. Het bezwaar heeft geen schorsende werking.

Beroep
Procedure 5a
Belanghebbenden kunnen binnen zes weken na publicatiedatum van dit besluit beroep indienen bij de sector bestuursrecht van de rechtbank, Postbus 90125, 5200 MA 's-Hertogenbosch. Het beroep heeft geen schorsende werking. Er zijn griffierechten verschuldigd.

Procedure 5b
Belanghebbenden kunnen binnen zes weken na publicatiedatum van dit besluit beroep indienen bij de Afdeling bestuursrechtspraak van de Raad van State, Postbus 20019, 2500 EA 's-Gravenhage. Het beroep heeft geen schorsende werking. Er zijn griffierechten verschuldigd.

Bezwaar-/beroepsmogelijkheid
Procedure 6
Er zijn geen bezwaar-/beroepsmogelijkheden.

Voorlopige voorziening
Procedure 7a
Belanghebbenden kunnen, gelijktijdig met een ingediend bezwaar- of beroepschrift, de voorzieningenrechter van de rechtbank verzoeken om een voorlopige voorziening te treffen. Er zijn griffierechten verschuldigd.

Procedure 7b
Belanghebbenden kunnen, aanvullend op een ingediend beroepschrift bij de Afdeling bestuursrechtspraak van de Raad van State, de voorzitter van de afdeling verzoeken om een voorlopige voorziening te treffen. Er zijn griffierechten verschuldigd.

Reageren
In een schriftelijke reactie moeten staan: de datum, de naam en het adres van degene die reageert, een omschrijving van het onderwerp, de reden waarom u bezwaar/zienswijze/bedenking indient en uw handtekening.

WWW.BERNHEZE.ORG

Jachtslot De Berkt en Historische Fietstocht

Open Monumentendag BankGiro Loterij

De achterzijde van Kasteel De Berkt

Jachtslot De Berkt

HEESCH – **Rien de Visser, auteur van het boek 'Ziehier' wij verkopen 77 kasteelboerderijen' houdt drie lezingen over de geschiedenis van het landgoed en de relatie met Baron van den Bogaerde van Terbrugge: 'Boeren van de Berkt', 'Bakkers van de Berkt' en 'Baronnen van de Berkt'. Tijdens de dag is zijn boek te koop en houdt de auteur signeersessies. Tijden lezingen: 11.00, 13.00 en 15.00 uur.**

Hans Pennings van Heemkundekring De Elf Rotten in Heesch verzorgt twee lezingen over de geschiedenis van Heesch: 'Een dorp van boeren, burgers en buitenlui'. Tijden lezingen: 14.00 en 16.00 uur.

Muziek en Volksvermaak
Ine van Kempen en Koor Koraal verzorgen optredens met muziek en volksvermaak rond het jachtslot. De optredens vinden plaats om 11.30, 12.30, 13.30, 14.30 en 15.30 uur.

Kunst en cultuur
Diverse kunstenaars laten tijdens het evenement hun werken zien in en rond het jachtslot. Te zien zijn de expositie 'Beestenboel' van Aafke Steenhuis, een fotoexpositie van Mohammad Aglah, Recyclekunst van Grazia, schilderijen van Toos Wingens en keramiekobjecten van Cees Snellen en zijn cursisten.

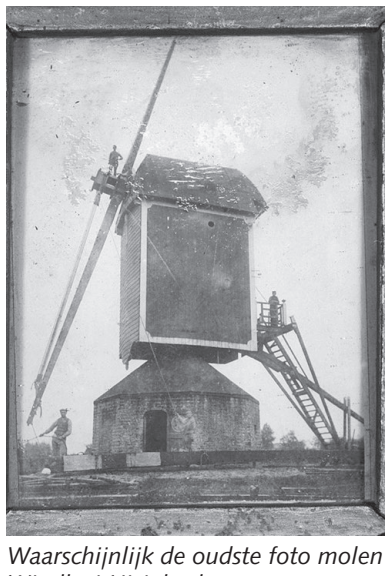
Waarschijnlijk de oudste foto molen Windlust Nistelrode

Tijdens Open monumentendag laten diverse kunstenaars hun talenten zien

Historische Fietstocht

NISTELRODE/VORSTENBOSCH - **Een historische fietstocht met een route hoofdzakelijk door Nistelrode en Vorstenbosch. De route is circa 30 kilometer lang en voert langs vele historische gebouwen en plekken die onze kernen rijk zijn, deze staan in het kort aangegeven in de routebeschrijving.**

Men kan deze fietstocht starten tussen 11.00 en 13.00 uur. Startpunten zijn: Heemhuis, Maxend 3 Nistelrode en De Molen, Schoolstraat 1 Vorstenbosch.
Naast De Molen in Vorstenbosch is er bij de molen Windlust in Nistelrode een rustpunt en men kan beide molens bezichtigen.

Te koop in de Abdij:
schilderijen van Willem van Helvert

Graafmachine in het Heinegat te Heeswijk 1951

Kersouwe decor De Zeven Rozen 1951

Het Heinegat te Heeswijk 1950

Kerk van Dinther en populieren circa 1950

Aa-brug met kerk Heeswijk circa 1970

Huize Zwanenburg te Dinther 1975

HEESWIJK-DINTHER - **Het is 35 jaar geleden dat Willem van Helvert stierf. Bij zijn dood erfde de abdij zijn schilderijen. Al die jaren sierden zijn schilderijen de vertrekken van het abdijhuis. Maar gaandeweg kregen die vertrekken een andere bestemming en de schilderijen, maar liefst 127 stuks, verdwenen in een depot.**

Binnenkort, op zondag 10 september (tijdens Open Monumentendag) worden er een stel van verkocht. Van 14.00 tot 15.00 uur is er gelegenheid om de werken van Willem van Helvert te bezichtigen; geïnteresseerden kunnen zich melden voor een bepaald schilderij. Als er geen andere geïnteresseerde is dan kan hij of zij het werk kopen, voor de vastgestelde prijs én liefst contant. Een schilderij waar meerdere mensen belangstelling voor hebben wordt nadien per opbod verkocht. Het gebeuren vindt plaats in het abdijhuis van 14.00 tot 17.00 uur. Iedereen is welkom.

OOG contact

wie is deze Bernhezenaar?

Stuur uw oplossing voor a.s. maandag 12.00 uur naar info@demooibernhezekrant.nl onder vermelding van OOGCONTACT en maak kans op

5x 1/5 staatsloten

PaperPoint

Sint Servatiusstraat 52a - Heeswijk-Dinther - 0413 293 851 - www.paperpoint-online.nl

Oplossing vorige week
Mike Rijkers
uit Vorstenbosch

Winnaar:
Lisa Nelissen
kan de staatsloten ophalen bij Paperpoint

Werknemers van Bernheze Media worden uitgesloten van deelname.

1	4	6			7			5
	3	2	1			9	8	
8				2		1		
				8	3	5	7	
			9		1			
	8	7	4	5				
		8		3				1
	6	9			8	7	2	
3			7			8	5	4

MOOIBERNHEZERTJES

TE HUUR

OPSLAGUNIT.EU
Te huur opslagunits in Nistelrode afmeting unit
24m² voor € 90,- p.m.
48m² voor € 150,- p.m.
Eigen toegang.
Voor meer info 06-46111667 of www.opslagunit.eu.

AANGEBODEN

PEDICURE NISTELRODE
Dorien Visser-Hanegraaf.
Tel. 0412-612118.
Ook bij diabetes/reuma.

PEDICURE HEESWIJK-DINTHER
Jacqueline Verhagen, Oranjestraat 11, Heeswijk-Dinther. Ook bij diabetische en reumatische voet met vergoeding. Alle jaargetijden uw nagels mooi verzorgd met gelcolor, colorlak. Kalknagels? Ook hiervoor leent deze pediquemethode zich prima! Meer info of afspraak: 0413-293260.

FRIETKRAAM voor uw evenement of feest. Voor info en/of boekingen: 0413-292911/ 06-25416954. Mario & Christa Bok.

HEB JE AUTISME EN/ OF ADHD EN ZIN IN EEN NIEUWE SPORT?
Kom kennismaken met kanovaren. Info via 06-25302651 of info@wavebegeleiding.nl.

KINDERFEEST IN DE KANO
Kies voor actie/avontuur, samenwerken/strijden of ontdekken/puzzelen. Ook voor kinderen met autisme en/of ADHD. Info via info@wavebegeleiding.nl of 06-25302651.

ZELF JE EIGEN KNUFFEL OF KLEDING MAKEN
Naailes voor jongeren vanaf 9 jaar, ook voor kinderen met autisme en/of ADHD (privéles mogelijk). Info via 06-25302651 of info@wavebegeleiding.nl.

DE GEZUSTERS HEBBEN HUN ASSORTIMENT VERNIEUWD.
Nieuwe hapjes, nieuwe gerechtjes, allemaal uit eigen keuken. Vraag naar ons assortiment door te mailen degezusters@outlook.com of bel 0651744995.

OVERIG

UW VIDEOBANDEN OP DVD, OP USB-STICK OF OP EEN HARDE SCHIJF? Op een deskundige wijze verzorgd! Mail naar g.eerden@hotmail.nl of bel naar 06-11 355 477.

GEVRAAGD

Wie kan mij helpen aan **ANSICHTKAARTEN VAN HEESWIJK-DINTHER EN LOOSBROEK?**
Dick van de Leest 06-55325484.

OUDE/KAPOTTE MOBIELTJES
Lever ze in bij 't Mediahuys, Laar 28 in Nistelrode of Bunderstraat 1 Heesch en steun hiermee het goede doel Stichting Opkikker.

LEGE CARTRIDGES
Lever ze in bij 't Mediahuys, Laar 28 in Nistelrode en steun hiermee het goede doel Hulphond Nederland.

BIDPRENTJES
H. Leeijen. John. F. Kennedystraat 90, Heesch. 0412-451357 geha.leeijen@hetnet.nl. Ik wil ze ook graag ophalen bij u.

OUDE/KAPOTTE COMPUTERS EN LAPTOPS
Bel Wim van Nistelrooij uit Heesch, 06-12464848.
Hij probeert deze nog te maken en er samen met ONS Welzijn een goede plek voor te vinden.

KLASSIEKE AUTO'S
Heeft u een oldtimer staan die u wilt verkopen, dan kunt u mij bellen op 06-10315896 of mail oldtimerinkoop@hotmail.com.

TE KOOP

NIEUWE DESSO-TAPIJTTEGELS
In allerlei kleuren/soorten. Grote voorraad, scherpe meeneemprijs. Vanaf € 0,50 per tegel. Duinweg 17, Schijndel 06-23034594. Dinsdag en zondag gesloten.

WILT U EEN ZOEKERTJE PLAATSEN?
Dan is dit mogelijk vanaf € 5,-. office@demooibernhezekrant.nl of 0412-795170.

Een droomfeest

Dromen realiteit laten worden is... 25 jaar getrouwd zijn

Peter en Yvon
van harte gefeliciteerd

broers en zus

WIJ ZORGEN VOOR
WIFI DIE **WÉL** WERKT!

WIJ WILLEN WIFI.NL

Baal jij ook zo van wifi die wegvalt, geen bereik in sommige delen van je huis of tuin? Wij zorgen voor wifi die wél werkt, zonder onnodige dure extra routers.
In 3 simpele stappen.

Ga naar www.wijwillenwifi.nl en vraag vrijblijvend een offerte aan!

LAAG-GELETTERDHEID-WEEK

Zie oplossing pagina 38

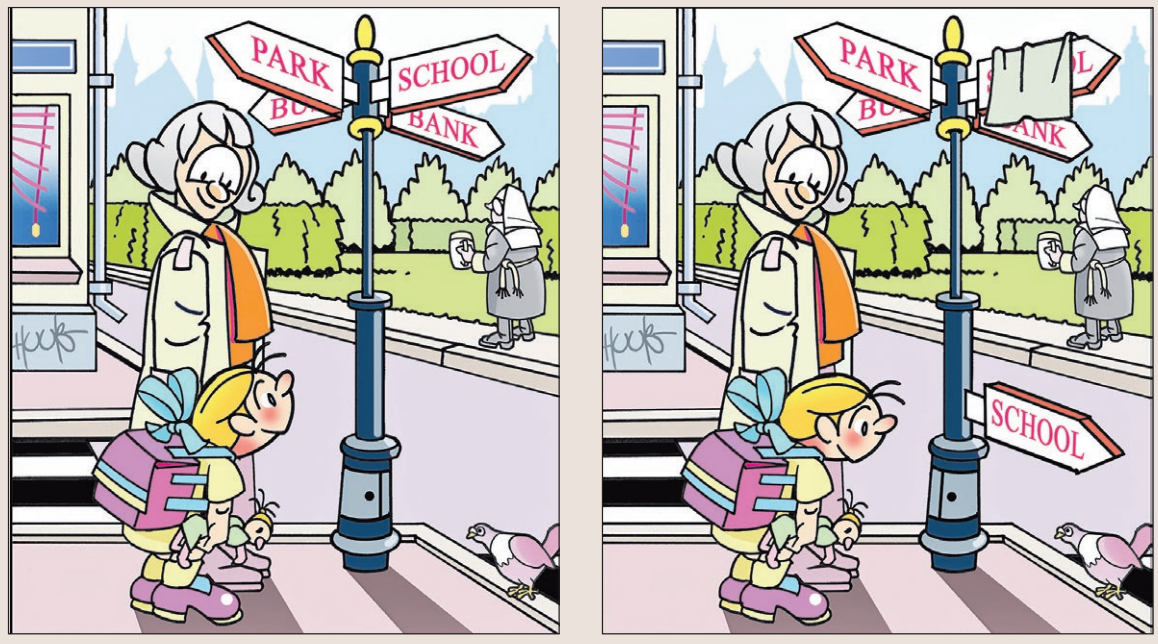

BankGiro Loterij

Open Monumentendag

ZONDAG 10 SEPTEMBER 2017

OPEN MONUMENTEN FESTIVAL BERNHEZE

Boeren, burgers en buitenlui

Voor Open Monumentendag 2017 is als thema gekozen: 'Boeren, burgers en buitenlui'. Dat was van oudsher de uitroep waarmee de stadsomroeper de aandacht van het publiek trok. Het thema verbindt stadsbewoners, plattelandsbewoners en mensen met een rondtrekkend bestaan en het verbindt uiteenlopende historische perioden met het heden. Dit jaar zullen de Bernhezer monumenten op zondag 10 september hun deuren open zetten. Het thema sluit uitstekend aan bij onze monumenten maar ook bij onze Bourgondische Brabantse aard. Reden temeer om ook het immateriële erfgoed een plek te geven binnen het Open Monumenten Festival. Daarbij denken we specifiek aan het Brabantse worstenbroodje, Abdijbier, honing, notenolie en vers gebakken brood.

Vorstenbosch

Molen Windlust
KERKSTRAAT 22
10 SEPTEMBER 2017, 11.00 - 17.00 UUR

- Doorlopend rondleiding door de molen
- Startpunt fietstocht of tussenstop langs historische plekken en gebouwen
- Digitale fotopresentatie over 'oud' Vorstenbosch
- Gratis koffie, thee, limonade

Heemhuis Nistelvorst
MAXEND 3
10 SEPTEMBER 2017, 11.00 - 17.00 UUR

- Startpunt fietstocht of tussenstop langs historische plekken en gebouwen
- Expositie historische plekken en gebouwen
- uit de fietsroute
  Deelname gratis

Nistelrode

Molen Windlust
MOLENERF 1
10 SEPTEMBER 2017, 11.00 - 17.00 UUR

- Doorlopend rondleiding door de molen
- Demonstratie kringloop van het graan 'van akker tot bakker'
- Zelf graan malen en meelzak werpen
  Tussenstop fietstocht langs historische plekken en gebouwen

Heesch

Jachtslot De Berkt

KASTEELLAAN 1
10 SEPTEMBER 2017, 11.00 - 17.00 UUR

- Lezingen door Rien de Visser, auteur van het boek 'Ziehier, wij verkopen 77 kasteelboerderijen' en Hans Pennings
- Expositie 'Beestenboel' door Aafke Steenhuis
- Expositie keramiek van Cees Snellen en cursisten
- Dorpsomroeper
- Muziek en vermaak met o.a. Koor Koraal

In samenwerking met Heemkundekring De Elf Rotten en Ine van Kempen

Boerderij

ZOGGELSESTRAAT 68
10 SEPTEMBER 2017, 11.00 - 17.00 UUR

- Vrije bezichtiging
- Streekproduct: honing
- Expositie Syrische beeldhouwer (Art Ramou)
- Mogelijkheid om tegen geringe vergoeding zelf beeldje te maken van speksteen

Heeswijk Dinther

De Kilsdonkse Molen

KILSDONKSEWEG 4-6
10 SEPTEMBER 2017, 11.00 - 17.00 UUR

- Overzichtsexpositie van foto's en schilderijen van De Kilsdonkse Molen
- Bij goed weer, gratis schilderworkshop onder deskundige begeleiding rondom de molens, aanvang **13.00 uur**
- **10.30 en 14.00 uur:** vertrek fluisterboot* naar Kasteel Heeswijk met gids
- **13.00, 14.15, 15.00 en 16.15 uur:** gratis rondleiding door beide molens met een gids
- Watermolen en windmolen in werking

Meierijsche Museumboerderij

MEERSTRAAT 28
10 SEPTEMBER 2017, 11.00 - 17.00 UUR

- Tableau Vivant: modeshow
- Beroepen van vroeger rondom een boerderij
- Fototentoonstelling van Heemkundekring 'De Wojstap' over oude beroepen met als thema: Boeren – Burgers – Buitenlui
- Informatie over 'bijna vergeten groenten'
- Demonstraties brood bakken

In samenwerking met Heemkundekring De Wojstap

Kasteel Heeswijk

KASTEEL 4
10 SEPTEMBER 2017, 11.00 - 17.00 UUR

- Marktje: streekproduct kasteelhoning en andere bijenzaken
- **12.00 tot 13.00 uur:** concert Haydn Kasteelorkest
- **15.00 tot 16.00 uur:** concert Haydn Kasteelorkest
- **12.00 en 15.30 uur:** vertrek fluisterboot* naar De Kilsdonkse Molen met gids

Abdij van Berne

ABDIJSTRAAT 49
10 SEPTEMBER 2017, 11.00 - 17.00 UUR

Vanaf 14.00 uur:

- Rondleidingen in en rondom de abdij (hier kunt u zien hoe de norbertijnen leven en werken)
- Tentoonstelling Pater van den Elsen (o.a. zijn dagboeken)

In tegenstelling tot eerdere publicaties vervallen de rondleidingen vanaf 11.00 uur.

Overzicht activiteiten

Jachtslot De Berkt Heesch

11.00 - 17.00 uur	Exposities Cees Snellen en Aafke Steenhuis
11.00 - 11.30 uur	Lezing Rien de Visser
11.30 - 12.00 uur	Muziek en volksvermaak
12.30 - 13.00 uur	Muziek en volksvermaak
13.00 - 13.30 uur	Lezing Rien de Visser
13.30 - 14.00 uur	Muziek en volksvermaak
14.00 - 14.30 uur	Lezing Hans Pennings
14.30 - 15.00 uur	Muziek en volksvermaak
15.00 - 15.30 uur	Lezing Rien de Visser
15.30 - 16.00 uur	Muziek en volksvermaak
16.00 - 16.30 uur	Lezing Hans Pennings

Boerderij Zoggelsestraat 68 Heesch

11.00 - 17.00 uur	Vrije bezichtiging, honing, expositie, beeldjes maken

Molen Windlust Vorstenbosch

11.00 - 17.00 uur	Rondleidingen, fotopresentatie, start of tussenstop fietstocht

Heemhuis Nistelvorst Maxend 3

11.00 - 17.00 uur	Start of tussenstop, fietstocht, expositie

Molen Windlust Nistelrode

11.00 - 17.00 uur	Rondleidingen, demonstraties, activiteiten, tussenstop fietstocht

Kasteel Heeswijk

11.00 - 17.00 uur	Marktje
12.00 - 13.00 uur	Concert
12.00 en 15.30 uur	Vertrek fluisterboot
15.00 - 16.00 uur	Concert

Abdij van Berne

14.00 - 17.00 uur	Rondleiding abdij buiten en binnen en tentoonstelling

Meijerijsche Museumboerderij

11.00 - 17.00 uur	Modeshow, fototentoonstelling, demonstraties

Kilsdonkse Molen

10.30 uur	Vertrek fluisterboot*
11.00 - 17.00 uur	Expositie, vrij rondkijken
13.00 uur	Schilderworkshop (bij goed weer)
14.00 uur	Vertrek fluisterboot*
13.00, 14.15 uur	Rondleiding met gids
15.00, 16.15 uur	Rondleiding met gids

Open Monumenten Klassendag

GEVELTJES KIJKEN IN HEESCH!

Op vrijdag 8 september nemen kinderen van verschillende basisscholen in Heesch deel aan het project Machtig Mooie Monumenten tijdens de Open Monumenten Klassendag. Dit project wordt uitgevoerd in een samenwerkingsverband tussen Cube Bernheze, De Muzelinck en de Eijnderic. Uitgangspunten zijn het oorspronkelijke hoeve-complex de Eijnderic en diverse mooie geveltjes met hun eigen bijzondere kenmerken in het centrum van Heesch. De leerlingen gaan al deze kenmerken ontdekken tijdens een speurtocht door het centrum van Heesch. In de Eijnderic vertellen we ze over de oorspronkelijke functie van het gebouw en het bakhuis. Ten slotte gaan de leerlingen zelf aan de slag als architect en een fraaie gevel ontwerpen!

** Er is een beperkt aantal plaatsen op de fluisterboot. U kunt vooraf informeren en reserveren bij: boekingen@kilsdonksemolen.nl*

INFORMATIE voor de KERNEN

Vernieuwing waterleidingen in Loosbroek

LOOSBROEK – **Iedereen rekent 24 uur per dag op vers water. Brabant Water en aannemer Rasenberg Kabels en Leidingen gaan er zorg voor dragen om ook in de toekomst vers water te kunnen garanderen. In de periode van 11 september 2017 tot en met 30 april 2018 worden de waterleidingen dan ook vernieuwd.**

Wat merk jij er thuis van?
De werkzaamheden vinden plaats op werkdagen tussen 7.30 en 17.00 uur. Brabant Water en Rasenberg zorgen ervoor dat je hiervan zo min mogelijk merkt. Toch is enige overlast helaas onvermijdelijk. Wanneer zij bij jou in de straat aan het werk zijn, heb je misschien even geen water. Je ontvangt hierover vooraf bericht per brief of kaartje. Op de brief vind je de contactgegevens van de omgevingsmanager waar jij met eventuele vragen terecht kan.

Mogelijke overlast op straat
Om ervoor te zorgen dat je zo kort mogelijk zonder water zit, worden de werkzaamheden in gedeeltes uitgevoerd. Dit betekent wel dat de straat een paar keer wordt opengebroken en weer dichtgemaakt. Jouw straat, oprit of parkeerplaats zijn dan tijdelijk niet bereikbaar. Je kunt altijd dichtbij huis parkeren.
Bekijk de animatie op www.brabantwater.nl/klantenservice/Paginas/Vervanging-waterleidingnet-.aspx.

Meer informatie
Woon jij in het gebied waar de leidingen vernieuwd worden? Dan ontvang je een bewonersbrief, waarin je meer informatie leest over de werkzaamheden. Ook vind je daarin de gegevens van de contactpersonen. Je kunt voor het antwoord op veelgestelde vragen over werkzaamheden ook terecht op www.brabantwater.nl.

SP: Er wordt gebouwd bij de 'oude Chinees'

Cor van Erp, fractievoorzitter SP

Jarenlang was de plek aan de oostelijke entree van Heesch niet om aan te zien. Het gebouw van de 'oude Chinees' was geen fraai plaatje. Gelukkig komt er verandering in. De SP is erg ingenomen met het feit dat er appartementen komen die onder de huurgrens van € 710,- vallen. Die zijn dan bereikbaar voor de mensen met een kleine beurs. Er is namelijk recht op huursubsidie bij deze woningen. Goed om te zien dat er maatschappelijk verantwoord ondernomen wordt. De SP afdeling Bernheze stelt dat zeer op prijs.

Het plan
Volgens het plan komen er liefst 25 tweekamerappartementen met een huurprijs onder de huursubsidiegrens. De 17 andere appartementen krijgen een kleine tweede slaapkamer en iets hogere huurprijzen. Het heeft jaren geduurd eer er een initiatief kwam dat aansprekend is. Net als bij het project 't Dorp 59-69 worden er betaalbare huurwoningen gerealiseerd. Daar zit de gemeenschap al jaren op te wachten. Velen krijgen geen hypotheek en zijn aangewezen op de sociale woningbouw. Die is de laatste jaren fors achtergebleven, doordat de woningbouwcorporaties vast zaten aan derivaten. Zij waren vleugellam, door speculaties uit de periode voor 2008. Nu is er door particulier initiatief toch een opening gevonden. Het is tevens erg prettig dat de entree van Heesch aan de oostkant een aansprekend beeld krijgt. De SP afdeling Bernheze heeft jaren geijverd voor meer sociale woningbouw.

Het gaat er nu van komen. Dit tot vreugde van de SP Bernheze.

Progressief Bernheze: Maatschappelijk belang eerst

Cent van den Berg, Fractievoorzitter Progressief Bernheze

Kaders stellen, het controleren en het vertegenwoordigen van de inwoners, de bedrijven, de natuur en het landschap; dit zijn de hoofdtaken van de gemeenteraad. Daarbij hoort het maatschappelijke belang boven het individuele belang te staan en is het effect op de lange termijn belangrijker dan het effect op de korte termijn. Iedereen kan lid van de gemeenteraad zijn. Je neemt de hiervoor genoemde uitgangspunten in het vizier en je komt heel ver.

Proces
Elk onderwerp waarover de gemeenteraad een besluit gaat nemen begint met beeldvorming. Waar gaat het over? Waarom staat het op de agenda? Wat zijn de effecten van het voorstel, de voordelen en de nadelen? Wat zijn de kaders, waar moet de gemeenteraad rekening mee houden? De wethouders zijn verantwoordelijk om de gemeenteraad van goede informatie te voorzien. Goede informatie is volledig en betrouwbaar. Niet alleen de argumenten voor maar ook de kanttekeningen tegen een voorstel moeten op tafel liggen. Indien nodig kunnen gemeenteraadsleden op locatie gaan kijken en argumenten aanhoren van voor- en tegenstanders. Ook het inschakelen van deskundigen is mogelijk. Zorgvuldige besluitvorming vraagt keuzes en tijd.

Plezier
Bij Progressief Bernheze vinden wij het elke keer een uitdaging om na de beeldvorming, het interne overleg, de goede argumenten te vinden voor een standpunt. Onafhankelijk en integer neemt de fractie een gemotiveerd besluit. Progressief Bernheze zet het maatschappelijke belang altijd voorop.
Toch gaat de discussie in de gemeenteraad niet altijd over dat maatschappelijk belang. Dat wil Progressief Bernheze graag anders zien.

Meedoen?
reactie@progressiefbernheze.nl.

Meet The Maker Event

NISTELRODE - **Iedere drie maanden kun je op dit leuke event, dat vrij toegankelijk is, genieten van leuke workshops, interessante lezingen en demonstraties van onder andere Annie Sloan. Geheel gericht op gezond, bewust en duurzaam, maar ook betaalbaar, leven. Het volgende event is op 30 september.**

Enerzijds in de grootste WAAR winkel van Nederland, met een groot assortiment leuke Fairtrade cadeautjes en woonaccessoires. Je vindt er ook biologische huidverzorgings- en streekproducten, zoals bier en wijn. Of ga aan de slag met de populaire Annie Sloan Chalk Paint, waar je alles dat je een kleurtje wilt geven mee kunt behandelen. Van lamp tot kast, van leer tot glas, zonder schuren of gronden. Voor 2e hands merkkleding kun je dagelijks terecht tussen 10.00 en 17.00 uur, behalve op zondag. WAAR verzorgt ook duurzame kerstpakketten.
Anderzijds kun je in de oude kassen zien hoe je onder andere met strobouw, kalk-hennep en houtskeletbouw kunt bouwen en hoe je met producten als leem, kurk en bamboe mooi kunt afwerken. Verwarmen kan ook veel gezonder, bijvoorbeeld met infraroodwarmte. Of ga ontspullen en betrek een Tiny House.
Ook voor kinderen is een bezoek aan het Meet The Maker Event een leuk uitje! Weijen 77 in Nistelrode (pand Lips Groen).

CDA: De jeugd heeft de toekomst

Erwin van Kessel, burgerlid CDA Bernheze

En daarom vinden we de jeugd zo belangrijk! De politiek richt zich deels op de dagelijks gang van zaken binnen de gemeente, maar zeer zeker ook op de (middel)lange termijn. Deze (middel)lange termijn heeft vooral betrekking op de jeugd van nu. Tijden veranderen en de jeugd lift daar makkelijk op mee. Ook Bernheze verandert en daar moeten we ons voordeel mee doen.

Omdenken
We weten dat voor veel mensen uit alle leeftijden tijd een schaars goed is. Daar ondervinden overigens ook verenigingen hinder van. Zoals al eerder beschreven in een CDA-artikel zijn we in Bernheze gebaat bij een groep mensen die in staat is om te gaan omdenken, iets meer 'out of the box'.

Kansen en mogelijkheden
Zo moeten we met de nieuwe omgevingsvisie, die in de plaats komt van een berg verdeelde vergunningen, gaan denken in mogelijkheden en kansen, niet meer in kaders en lijntjes.

En ook bij onderwerpen zoals het VAB beleid (vrijkomende agrarische bebouwing) zijn een frisse kijk en nieuwe ideeën welkom. Verder zijn er initiatieven om periodiek je mening te geven over actuele onderwerpen in Bernheze.

Oplossingen bespreken
In veel managementcursussen wordt geleerd dat je aan medewerkers bij problemen altijd moet vragen wat hun eigen voorgestelde oplossing is. Dat wil CDA Bernheze ook in de politiek: graag gaan wij daarover met u in gesprek.

Meer info: www.cda.nl/bernheze.

CDA Bernheze: Herkenbaar, actief en betrokken in alle kernen!

Erwin: 'Denken in mogelijkheden en kansen'

Blanco: Weer aan de slag

Marko Konings

PPblanco

De meeste mensen hebben de vakantie er weer op zitten en zitten alweer in het vertrouwde dagelijkse werkritme. De scholen zijn weer begonnen en ook de verenigingen hebben hun wekelijkse activiteiten weer opgestart. Ook politiek Bernheze kan weer aan de bak, nog even alles op alles zetten op weg naar de gemeenteraadsverkiezingen van 21 maart.

Heb jij al bedacht wat jij dit verenigingsjaar wil gaan doen? Nog maar een jaartje voetballen of toch overstappen naar tennis. Of is het fietsen in de vakantie goed bevallen en heb je besloten om je ook aan te sluiten bij de groeiende club wielrenners of mountainbikers? Toneelspelen kan ook nog, of misschien iets creatiefs met kurk.

In Bernheze kun je veel doen, individueel of in groepsverband. De gemeente zorgt ervoor dat clubs een gevarieerd aanbod kunnen leveren. De politiek heeft op die manier een belangrijke rol in de tijdsbesteding van ons allemaal. Stimuleren we vooral sport, of toch ook cultuur, extra aandacht voor jongeren, of ligt het accent op het actief houden van ouderen?

Allemaal keuzes die gemaakt moeten worden door de politiek. Daarom is het belangrijk dat die politiek ook weet wat er leeft bij de mensen en bij de verenigingen. Je kunt wachten tot iemand aan je komt vragen wat je wil, maar beter is het om je zelf te melden.

Politieke Partij Blanco biedt mensen de ruimte om ideeën in te brengen of mee te praten over allerhande onderwerpen.
Je bent welkom! Neem contact op via info@ppblanco.nl of 06-11311713.

VERZAMELPLAATS VAN DUURZAME INITIATIEVEN NISTELRODE
SPOOR 8
Weijen 77, 5388 HM Nistelrode
Openingstijden:
ma.-vr.: 9.30-17.30 uur
za.: 10.00-17.00 uur
SPOOR
SPOOR-8.NL
Spoor-8-Nistelrode
Gezocht
Duurzame ondernemers
voor Meet The Maker event
OP GEBIED VAN ENERGIE BESPAREN, DUURZAME EN ECOLOGISCHE BOUW, ONTWERP OF AFWERKING. AMBACHTELIJKE OF GERECYCLEDE PRODUCTEN OP GEBIED VAN INTERIEUR OF LIFESTYLE ACCESSOIRES
30 september van 10.00 tot 17.00 uur. Deelname kosten € 25,-
Spoor 8 - Weijen 77 - Nistelrode

Bouwplannen?
Bestemmingsplan nodig?
Planschade?
ROconnect
ruimte om samen te beleven
Graafsebaan 31 Heesch 06-2909 9005
onno@roconnect.nl www.roconnect.nl

GLASHELDER 24

Wie moest ik in Heesch ook alweer bellen?

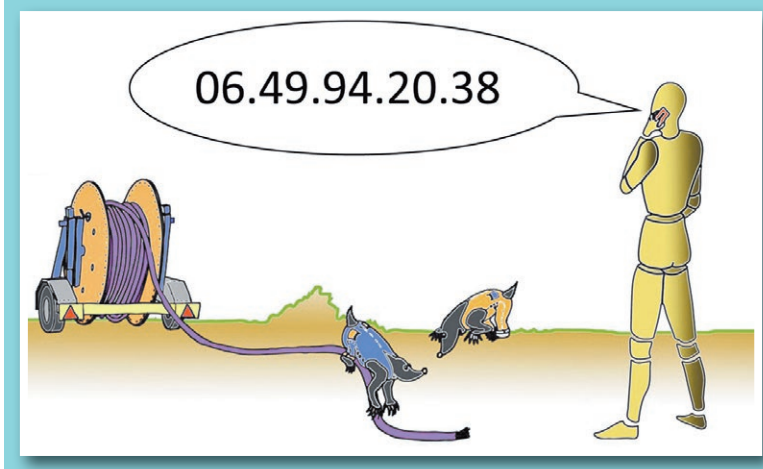

Tekst: Frank van den Dungen Illustratie: www.sarahlinde.nl

In Bernheze zijn ze nu bijna overal die paarse kabels voor glasvezel aan het ingraven. In Heesch zijn ze al begonnen met de aansluitingen. Dus áls je in Heesch woont, en áls je meedoet met glasvezel, en áls je nu met je mailadres bij Ziggo zit, bij @Home, bij KPN of Planet, XS4all of HetNet, dan is het slim om werk te maken van een nieuw mailadres.

Naadloos over
Als je nu mailt met iCloud, Gmail, Hotmail, Outlook of met een eigen mailadres, zoals info@jenaam.nl, dan hoef je niets te doen. Dan gaat je mail naadloos over op glasvezel. Als je wel een nieuw mailadres gaat aanmaken, heb je volop keuze. We hebben de belangrijkste informatie voor je bij elkaar gezet op internet.

Stap voor stap
Stap voor stap instructies vind je bij de KBO Heesch. Dus: google KBO Heesch en klik op 'Glasvezel-Informatie'. Daar vind je de wegwijzers. Kom je er zelf niet uit? Bel dan de KBO-helpdesk via 06-49942038, kom naar het spreekuur in CC De Pas, of maak een afspraak voor hulp aan huis.

Meer vragen
Als je nog niet meedoet, kun je nu nog gratis instappen. Meld je aan bij TriNed.nl of bij Tweak.nl. Als je andere vragen hebt, kun je deze mailen naar breedbandbernheze@xs4all.nl of naar mijn nieuwe mailadres: mailhetfrank@gmail.com. Zie je, zo simpel kan het zijn.

Overstappen op glasvezel?

Dorpsraad en KBO computerhoek helpen!

NISTELRODE - **Een nieuw mailadres? Als je besluit voor een glasvezelabonnement bij provider Trined of Tweak komen de mailadressen die eindigen op bijvoorbeeld @ziggo.nl, @hetnet.nl, @KNP.nl, @home.nl, @online.nl, @planet.nl te vervallen. Maak je gebruik van een adres bij onder andere de volgende providers: Gmail, Hotmail, Outlook, ICloud of heb je een eigen domeinnaam zoals info@jenaam.nl dan wordt dat verder ondersteund.**

Een nieuw mailadres aanmaken? Als je een nieuw mailadres moet aanmaken kun je kiezen voor een mailadres bij:

1. Provider Trined of Tweak. Laat je uitvoerig adviseren door je provider en vraag hen de installatie daarvan zo nodig uit te voeren.
2. Een webmaildienst als Gmail en dergelijke. Bij deze keuze is het handig dat je een dergelijk mailadres bij elke provider kunt gebruiken! Je contacten/mailadressen/telefoonnummers en mails uit je oude mailadres/mailaccount kun je eenvoudig overzetten naar bijvoorbeeld Gmail.

Een nieuw mailadres vraagt om vóór afloop van je huidige abonnement je contacten te informeren over je nieuw mailadres. Vergeet hierbij zeker niet je 'oude' mailadres bij webwinkels of sites van de overheid (digid), pensioenfondsen, zorgverzekeraar, energieleveranciers, abonnementen enzovoort te wijzigen in het nieuwe mailadres.

STICHTING DORPSRAAD Nistelrode

INFORMEER VÓÓR AFLOOP JE HUIDIGE CONTACTEN

KBO computerhoek Nistelrode
KBO computerhoek biedt zo nodig hulp bij gebruik van een tablet/computer. Overstappen op een nieuw mailadres valt daar ook onder. Bel hiervoor met Frans van der Lee, 0412 617254 of Arie Kemps, 06-53359017.

Grenzeloos BERNHEZE

Broers Somers zetten zich bijna een halve eeuw in voor beter leven in Tanzania

Broers Somers brachten al veel naaimachines naar Tanzania *Tekst en foto: Matthijs van Lierop*

VORSTENBOSCH - **Jan Somers was een halve eeuw lang pater in Tanzania en op afstand werd hij geholpen door zijn broers Tini en Rini, die in Nederland de handen uit de mouwen staken om naaimachines en fietsen in te zamelen. Voor hun inzet werden Tini en Rini in 2011 genomineerd voor Brabander van het Jaar van Omroep Brabant.**

Begin 2016 keerde Jan terug uit Tanzania en in juli van dit jaar keerde hij terug naar de stad Usagara om afscheid te nemen van het land. Tini vergezelde hem, omdat Jan te zwak was om alleen te gaan. "We zijn erg hartelijk ontvangen", vertelt Tini trots. "We waren een keer naar de markt geweest en daar kregen we van iedereen een hand." De twee broers woonden ook een mis bij waar zeventien paters bij waren en maar liefst 2.000 bezoekers.

"We hebben veel giften gekregen, zoals kleding en een levende geit", vertelt Tini met een lach. Die geit en ook veel andere giften hebben Jan en Tini daar moeten laten, omdat zij niet genoeg plek hadden in hun koffer.

Tijdens hun verblijf sliepen Jan en Tini in een gasttehuis dat Jan ooit heeft laten bouwen. "Gelukkig sliepen we op een matras, want de meeste mensen slapen op planken", vertelt Tini. De leefomstandigheden in Tanzania zijn armoedig. "De mensen wonen in 'koaje', hutten, en er komt geen water uit de kraan. Water wordt uit een put gehaald."

Jan werd in 1966 pater in Tanzania, waar hij vele scholen en kerken bouwde. Broer Tini, nog altijd werkend als boer, is drie keer naar Tanzania geweest. Rini, die de kost verdiende in de bouw, heeft het Afrikaanse land nooit bezocht, maar droeg samen met Tini een steentje bij aan het werk van Jan.

De twee broers zamelden handnaaimachines en fietsen in die zij vervolgens naar Tanzania lieten vervoeren. "We zijn hier expeditiebedrijf van den Heuvel uit Uden heel dankbaar voor", zegt Jan, die momenteel naar nieuwe partijen zoekt die kosteloos materiaal kunnen vervoeren. De mensen in Tanzania zijn erg blij met de naaimachines. "Jan zei ooit eens: 'Door de naaimachines zijn ze daar mens geworden, omdat ze nu wat geld konden verdienen'", vertelt Tini. De vrijwillige inzet van Tini en Rini leverde hen in 2011 een nominatie op van Brabander van het Jaar.

Tegenwoordig woont Jan, die in 2006 de Koninklijke onderscheiding ontving van Lid in de Orde van Oranje-Nassau, in Heythuysen. Rini en Tini gaan nog steeds door met het inzamelen van naaimachines en fietsen.

De twee broers zijn op zoek naar hulp om de inzameling naar Tanzania te sturen. Vrijwilligers mogen Rini bellen via 0413-363129.

Sint-Barbaragilde Dinther naar het Landjuweel 2017

HEESWIJK-DINTHER - **Na een geslaagde teerdag en Koningschieten op zaterdag 2 september, vertrokken de gildeleden al vroeg op zondag 3 september met de bus naar Soest om deel te nemen aan het Landjuweel waar 120 gilden aan deelnamen.**

Om 12.00 uur begon de massale opmars en de opening, gevolgd door een mooie optocht door Soest. Zeer vele foto's werden onderweg gemaakt van 'onze' Barbara en haar twee pages die samen de leeftijd hadden van ruim 200 jaar.

Hierna begonnen de diverse wedstrijden in Koningschieten, vendelen, trommen, bazuinblazen en jeu de boulen.

De deelnemers waren zeer benieuwd naar de beoordelingen van de juryleden, wachten duurt altijd lang!
Zeker niet voor niets gewacht, want de tamboers Bob Verhoeven, Sem Verhoeven en Joris van der Meijden behaalden met groepstrommen een eerste prijs in de B klasse.

Bob Verhoeven had een eerste prijs in de B klasse.
Sem Verhoeven had een tweede prijs met trommen in de C klasse.
Henny van Hooft, Jo Manders en Jacques van der Meijden, het jeu de boulesteam, wisten een derde prijs te behalen.
Het Sint-Barbaragilde kan terugkijken op een zeer geslaagd en goed georganiseerd Landjuweel 2017 door het Groot Gaesbeeker Schuttersgilde te Soest of Sint- Aechaten.

Teerdag en Koningschieten

HEESWIJK-DINTHER - **Zaterdag 2 september arriveerde Gildekoning René Habraken met zijn versierde Koningsvogel op het gildeterrein. Met een twaalftal Gildebroeders werd de vogel geplaatst. Om 10.30 uur vertrok men met de huifkarren naar het landgoed Zwanenberg om de huidige Gildekoning en Jeugdkoning traditioneel uit te vendelen. Patroesja en Eugene van Bouwdijk Bastiaanse ontvingen ons als ieder jaar, zoals ook de vorige generatie van Bouwdijk Bastiaanse, waarvoor onze dank. Na de koffie en krentenbrood vertrok iedereen weer richting het Gildehuis.**

Onderweg was er even behoorlijk wat stampei; de paarden werden zo onrustig dat het tot steigeren kwam en bijna sloeg er een paard om! De burrie van de huifkar werd hierbij ontzet. De tocht werd onderbroken en de passagiers werden per auto verder vervoerd naar het Gildehuis. Iedereen toch weer veilig terug, gelukkig...

In het Gildehuis stond de lunch klaar en iedereen kon naar hartenlust tafelen. Hierna werd alles in gereedheid gebracht voor de korte jaarvergadering, de loting en opgave van deelname aan het Koningschieten. Het Jeugdkoningschieten telde 9 deelnemers en het Koningschieten telde 25 deelnemers, liefhebbers genoeg voor de titels dus.
Bij het Jeugdkoningschieten was het Youri van den Hurk die zich tot Jeugdkoning schoot.

Bij het Koningschieten was het Arno van Boxtel die zich na het 204e schot Gildekoning 2017 mocht noemen. Het begint op een 'traditie' te lijken met het Koningschap tussen René Habraken en Arno van Boxtel, om beurten zijn zij nu vier keer Gildekoning. Het is ze gegund.
Het diner was zoals alle andere jaren weer voortreffelijk, Fery Verhoeven en Rien van den Eertwegh hebben het met hun

Ga jij over de grens of al geland?

In Bernheze zijn ze benieuwd naar jouw belevenissen nu je niet meer in je geboortedorp woont.

Al 30 jaar geleden verhuisd of net een maand op stage in het buitenland? Een vrijwilligerstaak, maatschappelijke taak of een sportieve uitdaging? Wij zijn heel benieuwd naar je belevenissen of de reden waarom je bent gegaan naar waar je nu bent.

Herken je jezelf niet in bovenstaande? Maar je kent wel iemand die dit zou moeten lezen, maak er een fotootje van en app het even door. Wij zijn niet nieuwsgierig, maar geïnteresseerd naar jouw verhaal.

LEVER UW OUDE BRIL EN HOORTOESTELLEN IN VOOR HAÏTI!

Mireille, onze optometrist/orthoptist zorgt dat ze goed terecht komen in Haïti!

hoogstede optiek ◦ horen

tramstraat 23 ◦ 5388 GE nistelrode
0412 614 052
www.KijkMij.info ◦ www.HoorMij.info
www.hoogstede-optiek.nl

Roel Spanjers eerste artiest in reeks 'Akoestisch Live'

HEESCH - Het komende seizoen worden in de Pas in Heesch zes zondagmiddagen gevuld met het nieuwe concept 'Akoestisch Live'. Het café van CC De Pas is dé plek waar verschillende artiesten een akoestisch huiskamerconcert zullen geven. Op zondag 24 september bijt multi-instrumentalist Roel Spanjers het spits af met een 'vintage voodoo piano college'.

Roel kruipt achter de toetsen en neemt je mee op een muzikale rondreis langs de exotische klanken en ritmes van New Orleans. Een echte pianistenstad ook, en dat treft; Spanjers heeft op piano de specifieke, rollende sound van New Orleans zo'n beetje als enige Nederlander helemaal in de vingers. Hij heeft daarvoor in het zuiden van de Verenigde Staten rondgekeken, goed geluisterd en bovendien: gespeeld en rondgetrokken met lokale helden.

De in Brabant geboren Spanjers doet in 1997 zijn eerste grote toer met de Amerikaanse bluesmuzikant Luther Allison. Daarnaast speelt hij mee op het album Round Here van JW Roy & Band. De bluesmuzikant Jan Willem Roy loopt als een rode draad door zijn leven. Met onder andere Fred Jenner (ex-Kadanz) en Roel Giesen maakt hij twee jaar deel uit van de band Eeuwige Belofte.

In 2001 begint Spanjers zijn eigen band; The Sunset Travellers. Met zijn broer Erik begint hij zijn eigen studio. Roel werkt er veelal als sessiemuzikant, terwijl Erik meer de man achter de knoppen is. Op 14 november 2003 gaat de band Normaal van start met de Høk & Swing Tournee 2. Roel Spanjers speelt mee op accordeon, toetsen en achtergrondzang.

Het akoestisch optreden begint om 14.30 uur en de toegang is geheel gratis.

St. Barbaragilde Dinther

keukendames weer voor elkaar gekregen. De feestavond werd opgeluisterd door het orkest R.U.M. waar ook René Habraken als zanger thuis hoort, dus genieten van een goed stuk muziek en zang. Tegen de klok van 00.00 uur kon iedereen omzien naar een geslaagde dag.

Zondag 10 september om 10.45 uur worden de Gildekoningen geïnstalleerd in de St. Servatiuskerk in Dinther.

Gilde Sint Antonius Abt Vorstenbosch succesvol op Landjuweel

VORSTENBOSCH - **Het Gilde uit Vorstenbosch wist afgelopen zondag 4 prijzen in de wacht te slepen op het Landjuweel te Soest in gildenkring Land van Cuijk met 123 deelnemende gilden bij het van Groot Gaesbeker Gilde in Soest.**

Met een vijftigtal leden was het gilde met een bus naar Soest gegaan om met veertigtal leden deel te nemen aan de optocht. Hieronder de prijzen die ons gilde in Soest heeft weten te bemachtigen:
1e prijs: Groepstrommen klasse A Maarten Derks, Maarten Hoefs, Jelle v.d. Wetering Anke v.d. Wetering, Mieke v.d. Heijden en Lindsey Vogels
2e prijs: Bazuinblazen klasse A: Maarten v.d. Pas
2e prijs: Trommen klasse B: Anke v.d. Wetering
2e prijs: Trommen klasse U: Maarten Derks
Het was een fijne gildendag met wedstrijden bij zonnig weer, waarbij de drie gildewaarden Broeder/Zusterschap, Trouw en Dienstbaarheid hoog in het vaandel stonden.

BERNHEZE BOUWT

CPO bouw patiowoningen 50plus De Zwarte Molen Nistelrode

De Zwarte Molen *Impressie: Tekenburo Verkuylen*

NISTELRODE - **Stichting CPO, die vorig jaar werd opgericht, heeft inmiddels dertien deelnemers en treft voorbereidingen voor de bouw van maximaal vijftien patiowoningen voor 50-plussers op de bouwlocatie De Zwarte Molen in de nieuwbouwwijk in Nistelrode.**

Wijziging bouwlocatie en uitbreiding aantal patiowoningen
De oorspronkelijke bouwlocatie ten noordoosten van de Wiekslag is verschoven naar de Wiekslag / Eeuwsel / Verlengde Maalsteen. Hiermee wordt tegemoet gekomen aan de deelnemers met een voorkeur voor een patio op het zuidwesten. Verder bleken er meer belangstellenden dan de oorspronkelijke zes beschikbare bouwkavels te zijn. Na overleg met de gemeente biedt de nieuwe CPO bouwlocatie ruimte aan maximaal vijftien patiowoningen voor 50-plussers met een standaard kavelgrootte van circa 300 m², waarvan zeven aan de Wiekslag en acht aan de verlengde Maalsteen, met een variatie aan kavelgrootte van 300 tot 400 m².

Nog twee bouwkavels beschikbaar voor samen bouwen
Momenteel zijn dertien bouwkavels aan deelnemers van de stichting CPO toegewezen en zijn er nog twee beschikbaar voor nieuwe deelnemers die zich aanmelden. De keuze voor en de toedeling van de bouwkavels aan de huidige dertien deelnemers staat in principe vast. De stichting is op zoek naar gelijkgestemde mensen die passen binnen de samenstelling van de huidige CPO bouwgroep, bij voorkeur uit Nistelrode of de andere kernen van Bernheze en die op coöperatieve wijze en in collectief verband in eigen beheer willen bouwen aan hun toekomstige woning op maat. En die gezamenlijk belang, overleg en besluitvorming voorop stellen.

Exclusief voor CPO bouw en doelgroep 50-plus
Het CPO bestuur bepaalt samen met de deelnemers wie welke bouwkavel krijgt toegewezen. Zolang er minder of net zoveel belangstellenden als bouwkavels beschikbaar zijn, kan in principe aan ieder van hen een bouwkavel worden toegewezen. Dus zonder loting, waardoor sommigen buiten de boot zouden vallen. Toewijzing vindt plaats op basis van tevoren overeengekomen toewijzingscriteria. Het is al jaren gemeentelijk beleid dat CPO bouwlocaties voor 50-plussers beschikbaar zijn of komen. De belangrijkste reden is dat de gemeente hiermee deze doelgroep wil stimuleren en faciliteren om binnen haar grenzen te (laten) bouwen en wonen. Blijkens recent onderzoek overweegt 30% van deze doelgroep zelfbouw of bouwen in eigen beheer van een woning op maat, naar persoonlijke woonwensen en levensloopbestendig. Vooral om maximale invloed op de nieuwbouw te hebben en kosten te besparen.

MAXIMALE INVLOED OP DE NIEUWBOUW

Planning nieuwbouw CPO patiowoningen
Tot aan de geplande start van de nieuwbouw CPO patiowoningen (tweede kwartaal 2018) resteert nog circa een half jaar voordat alle activiteiten van de gemeente zijn afgerond. In dit half jaar vindt er onder andere een archeologisch onderzoek plaats, wordt de grond bouwrijp gemaakt en is deze tijd nodig voor een omgevingsvergunning en inrichtingsplan. Daarnaast vinden dan ook alle nodige voorbereidingen door de stichting CPO plaats als opdrachtgever namens de individuele deelnemers. Tot aan de indiening van de bouwaanvraag/omgevingsvergunning bij de gemeente kunnen de deelnemers hun persoonlijke woonwensen inbrengen of wijzigen.

Informatie
Voor geïnteresseerden wordt in de loop van september een informatieavond gehouden. Info bij Jan Heijmans (voorzitter stichting CPO) via 0412-611583.

VOOR PARTICULIEREN EN BEDRIJVEN
G.Hermes Machinale Houtbewerking
Kozijnen
Ramen
Deuren
Schuifpuien
Vouwwanden
Noorderbaan 8 - Nistelrode - T. 0412-613646 - www.hermeskozijnen.nl

ARJAN SMITS MONTAGE
Garagedeuren
Bedrijfsdeuren
verkoop en service
www.smits-garagedeuren.nl

showroom open op zaterdag 10.00 - 15.00 uur
KWALITEIT IS DE NORM
OOK VOOR REPARATIES!
VAN DER SANGEN GARAGEDEUREN B.V.
Crawford Normstahl Center Heesch
Kruishoekstraat 19 Heesch T 0412 633 069 www.vandersangengaragedeuren.nl

Beton- staal- en houtconstructies
Brandpreventie
Adviesburo Jan van Gerwen B.V.
De Morgenstond 35 - 5473 HE Heeswijk-Dinther - T. 0413 29 36 63
info@adviesburojanvangerwen.nl
www.adviesburojanvangerwen.nl

Haal de zon in huis
Kies voor duurzame energie
www.vanbakeleco.nl
Geen btw voor particulieren
SYSTEEMINTEGRATIE | ZON | WIND | WATER
VAN BAKEL ECO
Heesch 0412 45 43 94 Roosendaal 0165 52 09 60 www.vanbakeleco.nl

oog voor schilderwerk
Schildersbedrijf Theo Wijnen
Catharinahoeve 23 - Heesch - 06-53740305

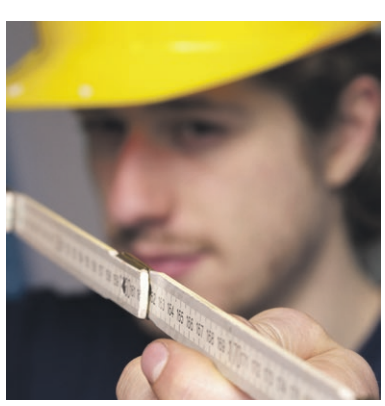

Een rondje op de bouw...
Heb je nog vragen? Vraag het de specialisten.

Duurzaam, milieuvriendelijk en sfeervol je huis verwarmen zonder gas

ERP – **Duurzaamheid is zonder twijfel een belangrijk onderwerp en als dat ook nog eens gepaard gaat met een flinke energiebesparing én subsidie dan is dat geweldig nieuws voor u. Tijdens het Green Event bij Verbruggen in Erp kunt u alles te weten komen over de mogelijkheden om uw woning energieneutraal te verwarmen.**

Op het Green Event worden de nieuwste pelletkachels en hout(cv)kachels gedemonstreerd en is er een stookinstructie waarin wordt uitgelegd hoe u goed, schoon en zuinig kunt stoken. Met de Nordic Fire pelletkachels bespaart u tot 50% op uw stookkosten en met een subsidie die oploopt tot € 1.400,- betekent dit een flinke besparing.
Naast de besparing én subsidie ontvangt u tijdens het Green Event ook nog een gratis asstofzuiger ter waarde van € 109,- en 150 kilo pellets bij aankoop van een nieuwe Nordic Fire pelletkachel.

Gratis energie uit de buitenlucht, duurzaam verwarmen, koelen en warm tapwater?
Het kan! De Mitsubishi Electric Ecodan waterpomp is een apparaat dat de energie uit lucht, water of bodem omzet naar warmte voor verwarming en tapwater. Omdat warmtepompsystemen weinig tot geen fossiele brandstoffen gebruiken is hun milieubelasting erg laag. Tegelijk is het rendement van deze manier van een huis verwarmen optimaal. Het is dan ook een van de meest duurzame manieren om uw huis te verwarmen en uw warm water te regelen.

Uw woning energieneutraal verwarmen

Warmtepompen gaan zeker vijftien jaar mee, zeker zo lang als een CV-ketel, en vereisen minder onderhoud. Eigenlijk heeft u met een hybride warmtepomp uw CV-ketel nagenoeg niet meer nodig om bij te springen voor het verwarmen van uw huis. Omdat de pomp, in tegenstelling tot een traditionele CV-ketel, voorzienlijk af. Het kan u, voor een gemiddelde eengezinswoning, zo'n 450 kubieke meter per jaar aan gas besparen.
Met een huidige gasprijs van € 0,62 per kubieke meter, volgens Milieu Centraal, kan dit u dus al snel zo'n € 280,- per jaar op uw gasrekening schelen.
al draait op stroom in plaats van gas, neemt uw gasverbruik aan-

Uw elektriciteitsverbruik zal wel stijgen als u een warmtepomp inschakelt voor uw verwarming, maar per saldo bent u goedkoper uit. Bovendien spaart u het milieu, omdat u uw eigen CO2-uitstoot flink reduceert. Als u groene stroom gebruikt is er zelfs helemaal geen sprake van CO2-uitstoot van het warmtepomp-deel.

Op de aanschaf is er nu een subsidie tot wel € 2.400,-. Hierdoor is het erg interessant om nu de overstap te maken.
Graag nodigen wij u uit om het Green Event te bezoeken en direct te beginnen met besparen!

Duurzame huisvestingtips

- Ventileer uw ruimte regelmatig. Droge lucht opwarmen kost minder energie dan vochtige lucht en is gezonder.
- Zet de thermostaat een paar graden lager.
- Plaats een schemerschakelaar of een bewegingsschakelaar voor uw verlichting
- Controleer en onderhoud uw verwarmings- en luchtverversingsinstallaties jaarlijks.

Bron: tips.mvonederland.nl

BERNHEZE BOUWT

Tientallen geïnteresseerden bij rondleiding opgraving Zwarte Molen

Grote interesse voor de verhalen van de archeologen

Tekst en foto's: Matthijs van Lierop

NISTELRODE - **Op de locatie bij de Zwarte Molen hebben archeologen de afgelopen negen à tien weken de grond doorzocht. Zo'n zestig geïnteresseerden kwamen vrijdag een kijkje nemen tijdens de rondleiding, waarbij archeologen Henk Hiddink en Fokko Kortlang vertelden over hun vondsten en ontdekkingen.**

Een groep van tien personen, bestaande uit beroepsarcheologen, hobbyisten, uitzendkrachten en studenten, hebben de afgelopen periode de grond doorzocht bij de Zwarte Molen. Het gaat om een gebied van vier hectare. Tijdens de zoektocht zijn onder andere aardewerk, resten van ruim dertig waterputten en duizenden sporen van tientallen boerderijen uit de middeleeuwen gevonden. Een van de meest bijzondere vondsten was een segment van een karrenwiel uit de ijzertijd of Romeinse tijd. "We zijn al blij met kleine stukjes aardewerk die we vinden", vertelt archeoloog Henk Hiddink van opgravingsbureau VUhbs tijdens de rondleiding, waar ruim vijftig geïnteresseerden op af kwamen.

Stenen mes

Twee van de aanwezigen zijn Wim Heijmans en Jos Kempkens van de heemkundekring Uden. De twee amateurarcheologen hielpen vrijwillig mee met opgraven. "Als je iets vindt, dan is dat heerlijk!", zegt Jos, die samen met Wim graag zijn steentje bijdraagt aan opgravingen in de regio. Wim had tijdens de opgraving bij de Zwarte Molen een mooie vondst gedaan. "Ik dacht een voorwerp van kunststof gevonden te hebben. Dat wilde ik weggooien, maar het bleek om een stenen mes te gaan!", vertelt hij enthousiast. Wim vindt de opgravingen bij de Zwarte Molen over het algemeen niet spectaculair. "Maar er zijn toch leuke vondsten gedaan!" En zijn gevonden mes? Misschien komt dat in een museum te liggen.

> 'Als je iets vindt, dan is dat heerlijk'

Een andere aanwezige is Jan Verstegen uit Nistelrode, die pal tegenover de locatie woont waar de archeologen de afgelopen tweeënhalve maand hebben gewerkt. Uit nieuwsgierigheid kwam hij een kijkje nemen om te ontdekken wat er zo dicht bij zijn huis gebeurde. Hij pakt zijn telefoon uit zijn zak en schiet snel een paar foto's van het zandlandschap. "Toch bijzonder, zo dicht bij je huis!"

Archeologen doorzochten het gebied bij de Zwarte Molen al twee maal eerder, in 2004 en 2012. Destijds vonden zij resten van nederzettingen uit de Midden- en Late IJzertijd (500 voor Christus tot begin van de jaartelling), Romeinse tijd (in dit geval tot 250 na Christus) en de middeleeuwen (in dit geval ongeveer 750 na Christus tot 1250 na Christus). Het werk van de archeologen bij de Zwarte Molen is voorbij en nu kan de bouw van de woningen beginnen.

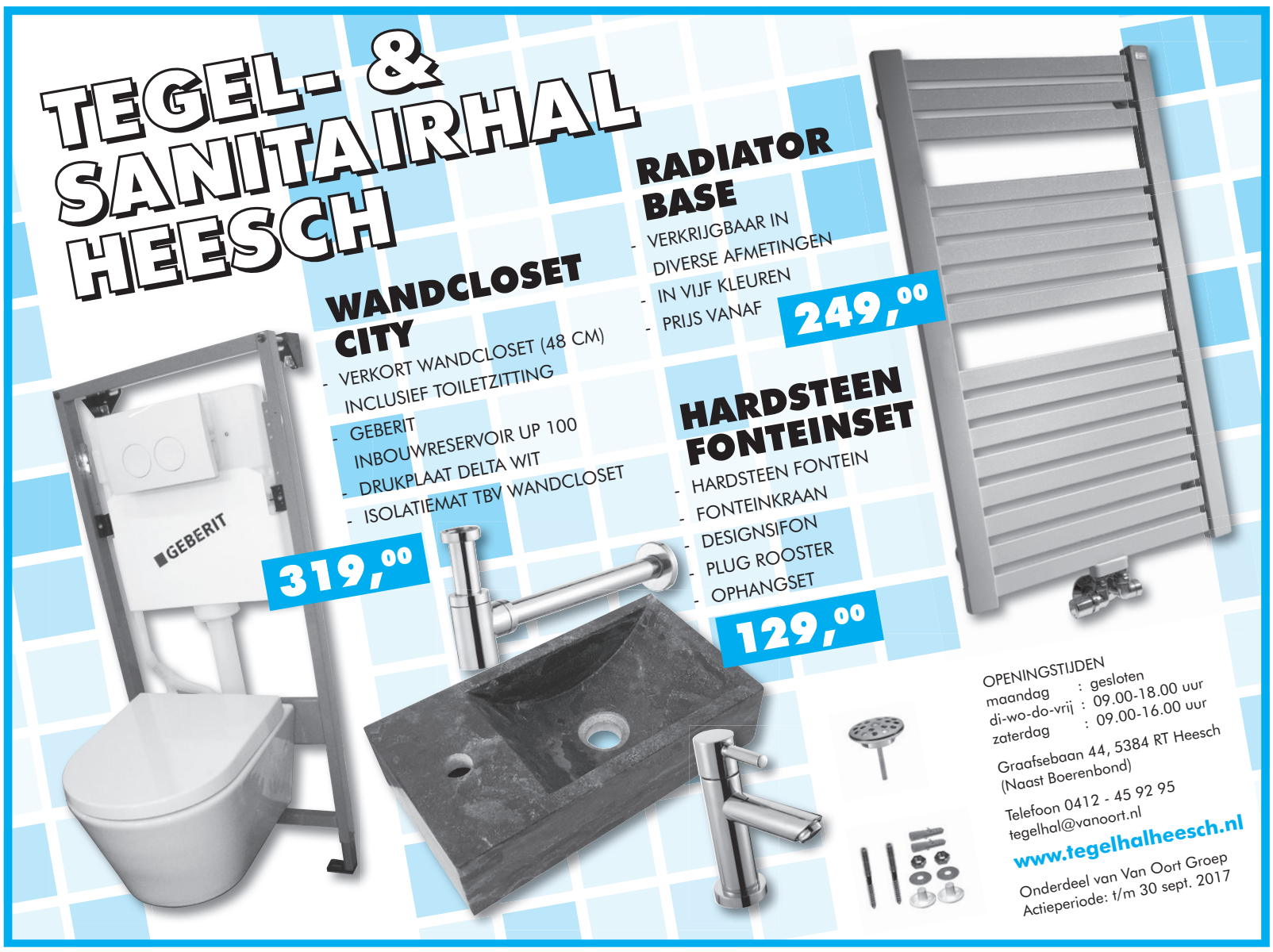

Goed werk heeft tijd nodig

Een rondje op de bouw...
Heb je nog vragen? Vraag het de specialisten.

Ontdek 10 september het Dynamisch Beekdal

Het mooie resultaat wordt 10 september gevierd

HEESWIJK-DINTHER - **De werkzaamheden in het Dynamisch Beekdal zijn na ruim 10 jaar werk afgerond. Met de aanleg van het Dynamisch Beekdal is het complete landschap van Kasteel Heeswijk tot aan 's-Hertogenbosch veranderd. Het behalen van dit mooie resultaat willen we dan ook graag vieren! Op zondag 10 september nodigt waterschap Aa en Maas geïnteresseerden uit om het nieuw ingerichte gebied te ontdekken. Kom wandelen dwars door het beekdal van de Aa over de uitgestippelde wandelroute of ontdek de wondere onderwaterwereld tijdens een visexcursie!**

Van recht naar kronkelend

Tussen 2002 en 2017 heeft waterschap Aa en Maas samen met de gemeenten Sint-Michielsgestel en Bernheze en de Provincie Noord-Brabant het project Dynamisch Beekdal gerealiseerd. Samen hebben ze er voor gezorgd dat het water van de Aa en de natuur tussen Kasteel Heeswijk en 's-Hertogenbosch nu volop de ruimte hebben. Waar eerder de Aa hier tussen kades stroomde is nu een afwisselend en Dynamisch Beekdal ontstaan.

Peter van Dijk, bestuurslid van waterschap Aa en Maas, vertelt met trots over het eindresultaat: "Het Dynamisch Beekdal omvat een mooie combinatie van het herstellen van natuurwaarden en het creëren van waterberging. De nieuwe inrichting van het beekdal van de Aa zorgt nu niet alleen dat 's-Hertogenbosch droge voeten houdt, ook de inwoners van Berlicum en Middelrode hebben nu een prachtig nieuw stukje natuur om een ommetje in te maken."

Activiteiten langs de Aa

De nieuw gegraven meanders, poelen en waterbergingen zijn natuurlijk het mooiste om te bewonderen van dichtbij. Daarom heeft waterschap Aa en Maas een wandelroute van ongeveer negen kilometer uitgestippeld, die langs vele mooie plekken leidt!

De wandelroute is op ieder punt te starten of eindigen. Op drie locaties langs deze route staan op 10 september van 11.00 tot 15.00 uur informatiestandjes waar de wandelkaart met de route wordt uitgedeeld en waar verdere informatie te verkrijgen is over het Dynamisch Beekdal.

Bij de meander in Middelrode is ook een unieke vissencursus te volgen van RAVON. Benieuwd welke vissen in de Aa leven en ze leren herkennen? Kom dan langs in Middelrode!

Datum: 10 september 2017
Begintijd: 11.00 uur
Eindtijd: 15.00 uur
Locatie: Het volledige Dynamisch Beekdal, langs de Aa van Kasteel Heeswijk tot aan 's-Hertogenbosch.
Er staan informatiestandjes onderweg waar onder andere de wandelkaart van het gebied wordt uitgedeeld. Deze staan op de volgende locaties langs de wandelroute: inlaat waterberging bij Aaveld, meander bij Middelrode en bij de stuw in de Aa bij Kasteel Heeswijk.

Download de volledige wandelroute alvast via: www.aaenmaas.nl/dynamischbeekdal.

Loodgietersbedrijf
VERVENNE B.V.
Gas, water, sanitair en c.v.-installaties

Vervenne bv sinds 1968 gevestigd in Nistelrode.
Bij ons kunt u terecht voor onderhoud en aanleg van cv en sanitaire installaties.
Ook verkoop van losse onderdelen cv en cv ketels, sanitair, leidingen en aansluitmaterialen. En natuurlijk kunt u bij ons terecht voor advies.

AKTIE VAN DE MAAND

GROHE EUROSMART keukenkraan
€ 79,50

Openingstijden:
Maandag 8.00 tot 17.45 uur
Dinsdag 8.00 tot 17.00 uur
Woensdag, donderdag en vrijdag van 8.00 tot 17.45 uur
Zaterdag van 8.30 tot 12.30 uur

Weijen 71 - 5388 HM Nistelrode
0412-611237 - vervennebv@outlook.com

Werkhandschoenen

Handschoenen worden door sommige klussers onderschat, maar het is wel degelijk belangrijk om goede werkhandschoenen te gebruiken.

Bijna elke klus wordt met de handen gedaan en neemt daarom risico met zich mee om die te beschadigen. Wel is het van belang dat het handschoenen zijn die goed passen, want wanneer dit niet het geval is, wordt het werk alleen maar moeilijker om goed - en dus ook veilig - uit te voeren. Kijk dus goed naar wat voor handschoenen voor jou geschikt zijn en schaf die aan. Rekbare handschoenen zoals deze hebben vaak voor een goede pasvorm.

SUNDAY
SHOPPING
10 september
12.00 - 17.00 uur

Heesch: koopzondag en muziek op het plein

HEESCH - **Op zondag 10 september is het aangenaam vertoeven in het Heesche centrum: het is koopzondag en 'Muziek op het Plein'. Je kunt dus heerlijk shoppen, onthaasten op het terras én genieten van muziek. Een aangename combinatie!**

Op het terrein voor Hema en Kinderkleding 53-84 vindt vanaf 13.00 uur elk uur een modeshow plaats, waar de nieuwe en prachtige najaarscollectie kindermode geshowd wordt.

Laat je betoveren door de magie van goochelaar Jelle en natuurlijk is er voor de kids een springkussen. N° 61, de nieuwe vergaderlocatie in het Oude Raadhuis opent deze dag haar deuren: je kunt een kijkje nemen in de historische Raadzaal en de gezellige werkplekken aldaar. Op het dorpsplein zijn optredens van The Velvet Roses, Baby Blue en DJ Menno. Kortom: er is voor iedereen wat wils en volop gezelligheid. Heesch heet iedereen aangenaam welkom!

AANGENAAM HEESCH
VOOR EN DOOR LEVENSGENIETERS!

VOOR DE MOOISTE GORDIJNEN, DE LEUKSTE STOFFEN EN HET BESTE ADVIES

ZONDAG 10 SEPTEMBER OPEN

Bies
GORDIJNEN-STOFFEN FOURNITUREN

06 308 76 141
INFO@BIESHEESCH.NL
STATIONSPLEIN 2F • 5384 BH HEESCH
WWW.BIESHEESCH.NL

DressUp InStyle

MELD JE NU NOG AAN OP:
INFO@DRESSUP-INSTYLE.NL

BE MY VIP
OP 9 SEPTEMBER
09.30 - 19.00 UUR

Modeflitsen
van 12.00 - 17.00 uur

Verrassende acties, o.a.
tegen inlevering van je aankoopbon
maak je kans op een item van Ichi

Stijladvies verzorgt door YAYA
van 12.00 - 16.00 uur

Goodiebag bij besteding vanaf € 100

Hapje & drankje } See you!

trendzz
0412-852839
't Dorp 68a - 5384 MC Heesch

Zondag 10 september
zijn wij geopend van 12.00 tot 17.00 uur

Loop gerust binnen om onze supergave
NIEUWE COLLECTIE te bekijken.

Zowel voor dames en heren zijn er nog
LEUKE SALESAANBIEDINGEN!

De koffie staat klaar,
graag tot zondag op 't plein in Heesch

MUZIEK OP HET PLEIN
2017 DORPSPLEIN
GRATIS ENTREE
ZAT. 9 SEP ROXEANNE HAZES RAYMON HERMANS DJ PEET
ZON. 10 SEP BABY BLUE DJ MENNO

Ga naar Trendzz Heesch en doe mee.

Loosbroekse sportverenigingen slaan handen ineen voor één accommodatie

Eli van Beekveld, Josine van Santvoort en Gert-Jan van Heck op de locatie waar zij een nieuwe kantine hopen te bouwen. Achter hen ziet het drietal graag vier tennisbanen en een korfbalveld verschijnen.

Tekst en foto: Matthijs van Lierop

LOOSBROEK - **Loosbroek beschikt over een sportaccommodatie en dat wil de stuurgroep 'Sport in Loosbroek', bestaande uit bestuursleden van Korloo, WHV en de nieuwe tennisclub TC Loosbroek, zo houden. De drie verenigingen zien graag dat de tennisclub onderdeel wordt van sportpark De Hoef.**

Loosbroek krijgt in de nabije toekomst een tennisclub, maar de locatie van de vereniging is nog onbekend. Eli van Beekveld, Jos van Uden (WHV), Josine van Santvoort, Marieke de Wit (Korloo), Gert-Jan van Heck en Henk Dekkers (TC Loosbroek) slaan nu in een stuurgroep de handen ineen voor een nieuwe accommodatie en willen daarmee samen 'Sport in Loosbroek' uitdragen. "Er zit veel positieve energie in ons", zegt de stuurgroep.

Binding met sportclubs

De reden waarom de stuurgroep de tennisvereniging bij het huidige sportpark wil betrekken, is de 'verwevenheid' van de sportverenigingen. "Mijn kinderen voetballen en korfballen en ik ben betrokken bij het tennis", noemt Gert-Jan als voorbeeld. Daarnaast is het werven van vrijwilligers makkelijker als alle clubs gevestigd zijn op een accommodatie, omdat men elkaar dan ontmoet en eerder bereid is zich in te zetten voor een andere vereniging. Samen op één accommodatie komt de toekomst van de verenigingen ten goede. Een accommodatie zal de sociale cohesie in Loosbroek verder bevorderen, waardoor de leefbaarheid van het dorp wordt gediend.

Herindeling sportpark

De drie verenigingen zien de vier tennisvelden graag verschijnen op sportpark De Hoef. Niet alleen wil de stuurgroep tennis bij de huidige accommodatie betrekken, maar ook de huidige accommodatie zo efficiënt mogelijk herinrichten. Zo wordt het korfbalveld van Korloo omheind door gras waar niets mee gebeurt. Op de plek waar nu het korfbalveld ligt, zou de stuurgroep graag een half voetbalveld aanleggen. WHV krijgt er geen half veld bij. Integendeel, het gehele trainingsveld verdwijnt en daarvoor komen vier tennisvelden en een korfbalveld in de plaats.

Nieuwe kantine

Verder is de stuurgroep het eens dat wanneer TC Loosbroek de accommodatie betrekt, er een nieuwe kantine moet komen.
"Als we een nieuwe kantine bouwen, bouwen we die voor alle verenigingen", aldus Eli, die het ongewenst vindt om door te gaan met de huidige kantine. Volgens haar wordt dan onterecht de indruk gewekt dat 'de kantine van WHV ook het onderkomen van andere verengingen wordt'. De stuurgroep ziet graag dat de tribune wordt uitgebreid tot een tribune met kantine, zoals dat ook bij OJC in Rosmalen het geval is. De huidige kantine kan gebruikt worden voor andere doeleinden zoals buitenschoolse opvang.

De grote vraag is of de gemeente Bernheze aan de wens van de drie sportverenigingen zal voldoen. Mogelijk krijgt de tennisvereniging een eigen onderkomen op een locatie elders in Loosbroek omdat de kosten dan lager zijn. De gemeenteraad gaat in het najaar een besluit nemen over de locatie van het tennisveld en tot die tijd blijft de stuurgroep lobbyen. De drie sportverenigingen hopen dat de start van de herindeling van het sportpark in de zomer van 2018 kan beginnen als de plannen doorgaan.

Op maandag 18 september is er van 20.00 tot 21.00 een informatieavond in de kantine van WHV waarvoor alle aanwonenden en belangstellenden worden uitgenodigd.

DE WIT SCHIJNDEL KAMPEREN • TUIN • SPORT

DE WIT ZOEKT JOU

Wegens enorme groei zijn wij voor verschillende afdelingen op zoek naar:

- Medewerker klantenservice webshop
- Applicatiebeheerder
- Assistent controller
- Logistiek medewerker
- Verkoopmedewerkers sport & mode, outdoor, camper en caravan accessoires.
- Administratief medewerker
- Interieurverzorger

Kijk voor meer vacatures en informatie op:
www.dewitschijndel.nl/info/vacatures

Rooiseweg 22 • Schijndel • Tel.(073) 5492356
Openingstijden: Ma. t/m do. 09.30 - 18.00 uur • Vr. 09.30 - 21.00 uur • Za. 09.30 - 17.00 uur

BEZOEK OOK ONZE WEBSHOP DEWITSCHIJNDEL.NL

Goede resultaten van Wesley Pittens in Serres Rally

GRIEKENLAND/VORSTENBOSCH - **Yamaha-rijder Wesley Pittens behaalde de afgelopen week positieve resultaten in de Serres Rally in Griekenland, die zeven dagen duurde. Op de eerste dag mocht Pittens pas laat starten, waardoor hij regelmatig in het stof reed en beperkt zicht had. Toch vond hij de juiste route. Hij werd vierde in het totaalklassement en derde in zijn klasse.**

Op de tweede dag waren de omstandigheden door de enorme hitte zwaar. Desondanks reed Wesley sterk, maar hij door een navigatiefoutje verloor hij tijd. Daarnaast reed hij met zijn wiel in een touw dat een lokale bewoner vanwege zaagactiviteiten op het traject had gespannen. Gelukkig wist Wesley vrij snel los te komen. Hij werd derde in zijn klasse en vijfde overall.

Ook de derde dag van de Serres Rally was een pittige: 280 Kilometer proef, met regen en boven in de bergen slechts twee meter zicht door de dichte bewolking. Wesley liep verder uit op de concurrentie.
De vierde dag belandde Wesley op de verkeerde berg, waar hij ook nog ten val kwam. Gelukkig vond hij vrij snel het goede pad en reed hij verder gemakkelijk naar de finish. Ondanks een tijdstraf van 10 minuten een tweede plaats in zijn klasse en derde in het totaalklassement. Tijdens een moeilijke vijfde dag raakte Wesley de weg kwijt en verloor hij tijd, maar hij handhaafde zijn tweede plaats.
Op de voorlaatste dag had Wesley problemen met zijn motor. Met moeite kon hij over de bergen komen en finishen. Zijn voorsprong op de derde man gaf hem gelukkig nog wat ademruimte. In het totaalklassement bezette hij de vierde plaats. Eenmaal teruggekeerd in het bivak heeft zijn team de brandstofpomp, injector en boogie vervangen. De laatste dag kwam Wesley ijzersterk terug en won hij zelfs de laatste etappe. Daarmee was hij tweede in de R3 klasse en vierde in het totaalklassement!

De komende weken gaat Wesley zich voorbereiden op het Open Nederlands Kampioenschap

DE NR.1 IN SPORT!
Alles voor o.a.: voetbal, tennis, hockey en running

asics
~~85,-~~ 76,50

Asics Gel-Lethal MP 7
Flexibele lichtgewicht heren hockeyschoen met een goede wendbaarheid en uitstekende grip.

~~24,95~~ 22,50

Dita. Improves your game
Dita Megatec J-Shape
Junior hockeystick met een houten kern en een met glasvezel verstevigde steel.

adidas
~~79,95~~ 69,99

Adidas X 17.3 FG
Halfhoge voetbalschoen met een Techfit compressiebovenwerk dat zich perfect naar de voet vormt.

Nike
34,99

Nike Dry Neymar Squad
Junior Neymar voetbalshirt. De Dri-FIT technologie houdt het lichaam koel en droog.

Wilson
~~200,-~~ 179,99

Wilson Burn 100 LS
Lichtgewicht tennisracket met power. Voorzien van de Spin Effect technologie waardoor de bal sneller stuitert.

K-SWISS
~~69,99~~ 54,99

K-Swiss Vendy II Omni
Lichtgewicht tennisschoen voor dames die voor bijna iedere ondergrond gebruikt kan worden.

asics
~~130,-~~ 109,-

Asics FuzeX
Neutrale heren hardloopschoen. De schoen heeft een gel demping over de gehele lengte van de schoen.

CRAFT
~~24,95~~ 19,-

Craft Prime Logo
Dames sportshirt van vochtafvoerend materiaal dat gebruikt kan worden voor o.a. hardlopen, fitness of yoga.

DE WIT SCHIJNDEL KAMPEREN • TUIN • SPORT
DEWITSCHIJNDEL.NL
GRATIS KINDERLAND WIFI LAADPUNT LIJN 156/154 WELKOM
Rooiseweg 22 • Schijndel • T (073) 5492356 • Ma. t/m do. 09.30 - 18.00 uur • Vr. 09.30 - 21.00 uur • Za. 09.30 - 17.00 uur
Prijswijzigingen en drukfouten onder voorbehoud

Extra jeugdveld Hockeyclub HDL geopend

E6 teams openen met wethouder Rien Wijdeven het hockeyveld HDL

HEESWIJK-DINTHER - **Het nieuwe jeugdveld van Mixed Hockeyclub HDL is zondag officieel geopend. De opening werd verricht door wethouder Rien Wijdeven met het doorknippen van een lint met hulp van de E6-teams.**

"Wij zijn enorm trots", waren de eerste woorden van voorzitter Camiel Aarts bij de opening van het nieuwe veld. Alle aanwezigen hadden zich verzameld bij het nieuwe jeugdveld. "En met 'wij' bedoel ik iedereen: leden, vrijwilligers, bestuur, coaches, trainers, echt iedereen die bij de club betrokken is."
"We zijn de gemeente erg dankbaar", vervolgde de voorzitter. "HDL is een groeiende club met steeds meer jeugdleden en op zaterdag was dit steeds vaker een knelpunt."
Het spreekwoord 'beter een goede buur, dan een verre vriend' heeft er ook aan bijgedragen dat dit nieuwe jeugdveld er ligt. Er was grote dank voor voetbalclub Avesteyn, die samen met Hockeyclub HDL gekeken heeft naar de beste mogelijkheden voor beide clubs, want waar nu het nieuwe jeugdveld ligt, lag veld drie van Avesteyn. Voorzitter Joep Adank van Avesteyn was ook aanwezig en kreeg een groot applaus. Ook was er een speciaal dankwoord aan Martin de Visser van Cijfermeester, hij heeft de afgelopen tijd belangeloos meegeholpen de administratie van de club te vernieuwen. V&S Authentiek Bouwen werd nog bedankt voor het maken en sponsoren van de nieuwe goals. Wethouder Rien Wijdeven feliciteerde Hockeyclub HDL met het nieuwe jeugdveld en vertelde: "Ik weet dat hockey een van de snelst groeiende sporten van Nederland is, zo zijn de vrouwen en de mannen beide Europees Kampioen geworden." Hierna mocht hij samen met Frank Pater, beleidsmedewerker Sport van de gemeente Bernheze, de eerste helft van de wedstrijd fluiten tussen twee E-6 teams.

Meer foto's:
www.mooibernheze.nl

motorcross

Glenn Coldenhoff in de top tien in Grand Prix van Amerika

VERENIGDE STATEN/HEESCH - **Glenn Coldenhoff van het Red Bull KTM Factory team is in de Grand Prix van Amerika achtste geworden. In beide manches had Coldenhoff door matige starts veel werk te doen maar wist hij er in de warme omstandigheden toch een zevende en een tiende plaats uit te halen.**

Het weekend begon op zaterdag positief voor de crosser uit Heesch. In de trainingen zat hij er qua tijden goed bij en kwalificeerde zich met een zesde plaats sterk voor de wedstrijd. In de manches op zondag waren zijn starts minder goed en moest hij in de bloedhete omstandigheden veel werk verzetten om naar voren te komen. In de eerste manche kon Coldenhoff door blijven gaan tot in de slotfase en wist er een zevende plaats uit te halen. In de tweede manche had hij het zwaar en zat er niet meer in dan een tiende plaats.

'IK HOUD NIET VAN DEZE WARME OMSTANDIGHEDEN'

Commentaar Glenn: "De resultaten zijn niet super, ik heb een zwaar weekend gehad. Op zaterdag ging het best goed en zat ik er qua tijden goed bij. Helaas had ik de starts zondag niet. Ik houd niet van deze warme omstandigheden maar dit weekend kon ik er redelijk goed mee om gaan. Al met al ben ik niet helemaal tevreden, ondanks dat we in de top tien zijn geëindigd. Ik hoop op beter in mijn thuis GP."

In de tussenstand om het wereldkampioenschap staat Coldenhoff met nog twee wedstrijden te gaan negende. Aankomend weekend staat zijn thuis Grand Prix in Assen op het programma.

TipMooiBernheze.nl
Meedenken • Meepraten
Meld je nu aan en doe mee aan de enquête over
SOCIAL MEDIA GEBRUIK
• Anoniem • Gratis • In 3 minuten
www.tipmooibernheze.nl

korfbal

De kop is eraf voor korfbalsters Prinses Irene

VELDEN/NISTELRODE - **De eerste wedstrijd van het eerste korfbalteam vond plaats in Velden.**

De meiden van Swift schoten uit de startblokken en Prinses Irene had duidelijk het nieuwe spelletje van coach Arno Theunisse nog niet onder controle. Pas na een 7-0 achterstand kwam er een antwoord van Prinses Irene. Swift was vandaag duidelijk een maatje te groot, het werd na een 14-4 ruststand uiteindelijk 27-9.

Badmintonnen in de zaal

HEESCH - **Op campings en vakantieparken is badminton een ontzettend populaire sport. Maar zodra de vakanties voorbij zijn bergen de meeste mensen hun badmintonracket en shuttle thuis weer op om pas bij de volgende vakantie opnieuw het licht te zien. Zonde, vinden ze bij de Heesche Badminton Vereniging.**

Badmintonnen kun je namelijk het hele jaar door, en wel in de zaal. Al wordt het spel daar wel op een iets andere manier gespeeld dan op de meeste campings. Waar het op de camping de kunst is om de shuttle zo lang mogelijk in de lucht te houden, doen spelers van de Heesche Badminton Vereniging elke donderdag, zondag (senioren) en vrijdag (jeugd) hun best om de shuttle zo snel mogelijk bij de tegenstander aan grond te krijgen!

En juist dat zorgt er voor dat het badminton de snelste racketsport ter wereld is.
Bij de Heesche Badminton Vereniging laten ze iedereen maar al te graag kennis maken met het snelle spel. Elke donderdagavond, zondagochtend (senioren, 18+) en vrijdagavond (jeugd, 18-) is iedereen van harte welkom om de snelste racketsport ter wereld drie keer gratis te komen uitproberen in sporthal 't Vijfeiken. Om de overstap van camping naar zaal te verkleinen zijn er op de donderdag- en vrijdagavond speciale trainingsmogelijkheden voor nieuwe spelers. De snelste shuttle ooit geslagen ging 332 kilometer per uur. Kom jij in de buurt? Meer informatie is te vinden op www.hbv-heesch.nl.

voetbal

Prinses Irene deelt punten met Germania

NISTELRODE - **Prinses Irene speelde zondagmiddag in het bekertoernooi tegen Germania uit Groesbeek met 1-1 gelijk. In de 8e minuut kwam Germania op 0-1 door Van Lanen, in de 60e minuut maakte Martijn van Vught de terechte gelijkmaker.**

Germania speelde een paar jaar geleden nog in de hoofdklasse, maar degradeerde afgelopen seizoen vanuit de eerste naar de tweede klasse. De ploeg van Piet de Kruif, de voormalige rechterhand van Hans Kraaij Jr., is een verzameling van spelers uit de verre regio. Over de gehele wedstrijd gezien was Prinses Irene de bovenliggende partij, maar kwam al na acht minuten op een 0-1 achterstand door onzorgvuldig verdedigen, Van Lanen profiteerde. Het was zo ongeveer de enige kans die werd weggegeven voor de verder solide verdediging, onder aanvoering van deze week voor de tweede keer vader geworden Koen Bollen (foto).
Daarna had Prinses Irene steeds het initiatief en werd het een aantal keren gevaarlijk via met name Van Rooij en Van Vught, maar de voortreffelijke doelman van de Groesbekers was steeds paraat. Pas na een goed uur kwam Prinses Irene langszij, Van Vught schoot de bal onbedaarlijk hard in het kruis. De veelvuldig vlaggende grensrechter van Germania fopte de scheidsrechter een paar keer, waardoor Prinses Irene onterecht werd teruggefloten in kansrijke positie. De beste kans na de gelijkmaker was nog voor Wibe van Rooij die, na een prachtige actie hard inschoot, maar opnieuw de doelman zag redden.

vissen

Tiende viswedstrijd jeugd visclub de Bleeken

Foto: Jan Oliemeulen

VINKEL/HEESCH - **De tiende en tevens laatste viswedstrijd van dit seizoen werd door de jeugd van de visclub gevist op donderdagavond 31 augustus. De aanwezige vissers hadden er weer erg veel zin om, na de zomervakantie, de competitie met elkaar aan te gaan. Ook deze wedstrijd vond plaats op de Slothoeve vijver in Vinkel.**

Het was een prachtige zomeravond en de vissen sprongen vrolijk in het rond. Er werd door de jeugd weer volop vis gevangen met de weerhaakloze vishaakjes. De vangsten verdwenen dan ook in een hoog tempo in ieders leefnet en de tactiek van meerdere voerplekken werd door menigeen met succes toegepast.
Elkaars vangsten werden tijdens de wedstrijd al met een schuin oog in de gaten gehouden en na afloop was de interesse voor het wegen, tellen en terugzetten van de vissen als vanouds erg groot.

De uitslag van deze wedstrijd is als volgt:
Jongste jeugd
1. Robin van der Laar, grootste vis; een spiegelkarper van 62 centimeter!
2. Luca van Erp
3. Marvin van Lith
4. Dean van Duijvenbode
5. Joey Govers.

Oudste jeugd
1. Rick Hartogs
2. Brian van de Helm
3. Roy Dollevoet
4. Vincent Govers
5. Tijmen Dappers.

De totale vangst bedroeg deze avond 296 vissen met een totaal gewicht van 27.250 gram.
Helaas zit het er op, maar wil je volgend seizoen met ons meevissen of heb je vragen, neem dan contact op met Jan Oliemeulen via debleeken@planet.nl.

voetbal

Overwinning Heeswijk tegen ZSV

HEESWIJK-DINTHER - **Het Heeswijk van trainer Marc van de Ven opende sterk in de eerste bekerwedstrijd tegen eersteklasser ZSV uit Zeilberg. Na drie minuten kreeg het thuisteam al een penalty, maar de inzet van Arjen Haast werd knap gekeerd door de doelman van de bezoekers. Niet veel later werd het toch 1-0 door Wouter van Dijke na goed voorbereidend werk van Tom Sleddens en Jules Heerkens. Tot aan de rust bleef Heeswijk sterker, waarbij nieuwkomers Wesley Dekkers, Pieter Verbruggen en Niek van Zutphen een prima indruk achterlieten.**

Direct na de pauze beloonde Van Dijke goed doorzetten van Bryan van Deursen en niet veel later liet captain Sleddens de 3-0 aantekenen op aangeven van Danny Aarts. Toen Van Dijke en Sleddens na ruim een uur gewisseld werden, was de organisatie even zoek bij de blauw-witten waardoor de stand op 3-2 gebracht werd. Doelman Van Zutphen voorkwam met een katachtige redding nog de 3-3 en aan de andere kant verdwenen inzetten van Aarts en Camiel van Doorn net langs de verkeerde kant van de paal. Al met al een knappe overwinning voor de Heeswijkers, die in het kader van het bekertoernooi volgende week op bezoek gaan bij Marvilde in Veldhoven.

korfbal

Korloo deelt punten met Arcades

DEURNE/LOOSBROEK - **De eerste wedstrijd in het nieuwe seizoen had voor Korloo een moeilijke start. Al was het Korloo die de score opende door een gekregen strafworp te benutten, 0-1. Na de gelijkmaker door Arcades en een afstandschot van Ilona was de beleving weg. Arcades kon de wedstrijd naar zich toe trekken en liep uit naar een 6-2 voorsprong.**

Met nog vijf minuten te spelen was het Maaike die de kar trok en de 6-3 binnen schoot. Nog voor rust volgden Eva en Fleur het voorbeeld en met een 6-5 stand konden de dames thee gaan drinken. In de rust werden de touwtjes even wat strakker aangetrokken, "meer beleving" en "ga ervoor als een team".

Korloo kwam goed uit de startblokken, Fleur maakte meteen de 6-6 uit een openingsbal die wat anders ging dan ingestudeerd.
De dames waren nu gedreven, ieder voerde zijn taken uit en er werd voor elkaar gewerkt. Vijf minuten na de treffer van Fleur was het Inge die twee keer van afstand raak schoot, 6-8 voorsprong. Arcades schakelde ook een tandje bij en trok de stand weer gelijk, 8-8. Weer was het Inge die door een mooie combinatie met Mirte een doorloopbal kon verzilveren, 8-9. Met nog vier minuten op de klok was het de bedoeling om de wedstrijd gecontroleerd uit te spelen. Helaas, Arcades ging hier niet in mee en met nog twee minuten te gaan maakte ze de stand weer gelijk, 9-9. Na een time-out was het nog twee minuten volle bak ertegenaan.
Mooie loopactie van Kim die de vrij staande Eline aan speelde die de bal op haar beurt weer breed legde op Fleur die met een prachtschot weer de 9-10 voorsprong binnen schoot. Jammer maar helaas wist Arcades in de laatste minuut de stand weer op gelijke hoogte te brengen, 10-10. Helaas moet Korloo dus de punten delen.

voetbal

Vrouwen Prinses Irene verliezen

SOMEREN/NISTELRODE - **De vrouwen van Prinses Irene zijn niet echt goed begonnen aan het seizoen. In de eerste wedstrijd van het bekertoernooi werd namelijk met 0-1 verloren van Someren, dat afgelopen seizoen degradeerde uit de hoofdklasse.**

Het elftal van de nieuwe coach Edith Martens heeft flink wat aan routine en toch ook aan kwaliteit ingeboet, onder andere door stoppende speelsters en drie zwangerschappen. Vooral vanuit de eigen gelederen zijn een paar jeugdige speelsters angeschoven. Prinses Irene kreeg een paar goede kansen, maar wist deze niet te benutten. In de 80e minuut verdween een schot van grote afstand in het doel van de nieuwe doelvrouw Demi Kats. In de slotminuut had Elien Ploegmakers de 1-1 op haar schoen, maar zij strandde op de goed uit haar doel komende doelvrouw van Someren.

Al uw sport- en verenigingsnieuws wordt gratis geplaatst.

info@demooibernhezekrant.nl

korfbal

Altior begint met overwinning aan competitie

HEESWIJK-DINTHER - **Op zondag 3 september begonnen de senioren-dames weer aan de competitie. Altior 1 kreeg Astrantia/ONA uit Middelaar op bezoek en kreeg het in het begin van de wedstrijd meteen al moeilijk.**

Altior kwam wel snel op voorsprong en het leek een makkelijke middag te gaan worden. Maar de gasten kwamen sterk terug en namen zelfs een voorsprong die gelijk weer teniet werd gedaan door Altior. De dames gingen de rust in met een stand van 6-6. Na rust nam Altior het heft steviger in handen en liep het langzaam weg naar een ruimere voorsprong. In de slotfase kwamen de gasten nog iets terug maar uiteindelijk was het toch een verdiende overwinning.
Einduitslag 14-12.

Altior 2 – De Korfrakkers 2: 11-8
Altior 3 – Rooi 2: 12-5
Altior 4 – Emos 4: 6-2
DSV A1 – Altior A1: 2-7
Altior A2 – Fortuna'74 A1: 2-13
Altior B1 – Rosolo B1: 4-6
Celeritas B1 – Altior B2: 9-4
Altior B3 – Emos B1: 4-9
Altior C1 – Rosolo C1: 7-1
Altior C2 – Emos C1: 1-3
Altior C3 – Be Quick C3: 9-3
Altior D1 – Heumen D1: 11-1
Flamingo's D1 – Altior D2: 7-2
BMC E1 – Altior E1: 2-6
Celeritas E1 – Altior E2: 4-4
SCMH E1 – Altior E3: 3-9.

HET LAATSTE NIEUWS ALS EERSTE TE LEZEN

Nieuws Fotoalbums Agenda

Bedrijven Verenigingen

www.mooibernheze.nl

HEESCH • HEESWIJK • DINTHER • LOOSBROEK • NISTELRODE • VORSTENBOSCH

EVENEMENTEN

DONDERDAG 7 SEPTEMBER

Spreekuur Dorpsplein
CC De Pas Heesch

Tarotkaarten legging
Spoor 8 Weijen 77b Nistelrode

Eetpunt HDL
CC Servaes Heeswijk-Dinther

Centrum MAIA: Herinner je wie jij bent... Module 2
Palmenweg 5 Nistelrode

Green Event
Hertog Janplein 28 Erp
PAGINA 31

VRIJDAG 8 SEPTEMBER

Centrum MAIA: Tai Chi / Qi Gong - Herinner je wie jij bent... Module 3
Palmenweg 5 Nistelrode

Kluscafé
De Stuik Vorstenbosch

't Sfeerhuys Bloem & Styling: Najaar-inloopdagen
Karlingerweg 1 Slabroek

Green Event
Hertog Janplein 28 Erp
PAGINA 31

#romeo@julia
Natuurtheater De Kersouwe
Heeswijk-Dinther

BOBZ
Dorpshuis Nistelrode

Buitenfilm
Parochietuin Loosbroek

ZATERDAG 9 SEPTEMBER

Centrum MAIA: Familieopstellingen
Palmenweg 5 Nistelrode

Rommel- en antiekmarkt
Parkeerplaats Lunenburg
Events & More Loosbroek
PAGINA 1

Green Event
Hertog Janplein 28 Erp
PAGINA 31

Dressup-Instyle: BE MY VIP dag
Het Dorp 86A Heesch
PAGINA 34

Dagworkshop UMAI
Palmenweg 5 Nistelrode

't Sfeerhuys Bloem & Styling: Najaar-inloopdagen
Karlingerweg 1 Slabroek

24 uurs karperwedstrijd
Visvijver De Meuwel Nistelrode

Workshop Skincare & Visagie
Spoor 8 Weijen 77b Nistelrode

Kerkproeverij
Lambertuskerk Nistelrode – Petrus' Bandenkerk Heesch

Muziek op het plein
Centrum Heesch

Danny Vera
Natuurtheater De Kersouwe
Heeswijk-Dinther

ZONDAG 10 SEPTEMBER

Open Monumentendag
Bernheze
PAGINA 24 EN 25

Open dag no 61
't Dorp 61 Heesch
PAGINA 10

Kerkproeverij
Lambertuskerk Nistelrode – St. Lambertuskerk Vorstenbosch

Kilsdonkse Molen schilderen, tekenen of etsen
Kilsdonkse Molen
Heeswijk-Dinther
PAGINA 28

Koopzondag & Muziek op het Plein
Centrum Heesch
PAGINA 34

Schilderijen van Willem van Helvert te koop
Abdij van Berne
Heeswijk-Dinther
PAGINA 22

#romeo@julia
Natuurtheater De Kersouwe
Heeswijk-Dinther

Optreden pianiste Monique van de Ven
Kapel Laverhof
Heeswijk-Dinther
PAGINA 15

VV Vogelvreugd: Kaarten
CC Servaes Heeswijk-Dinther

Ondek het Dynamisch Beekdal
Langs de Aa Heeswijk-Dinther
PAGINA 33

MAANDAG 11 SEPTEMBER

Yogales
Kloosterkapel Vorstenbosch
PAGINA 2

Alzheimer Café
Oude Litherweg 20 Oss

DINSDAG 12 SEPTEMBER

Zonnebloem Nistelrode: Zonneochtend
Zaal 't Tramstation Nistelrode

Start Wolbert Fysio
Laar 53c Nistelrode
PAGINA 17

Inloopavond bestemmings- en exploitatieplan De Erven
CC De Pas Heesch

Centrum MAIA: Klankhealing - Werken met energie
Palmenweg 5 Nistelrode

Yogales
Kloosterkapel Vorstenbosch
PAGINA 2

Lezing Islamjongeren in Nederland
Parochiecentrum Schaijk
PAGINA 6

VV Vogelvreugd: Kienen
CC Servaes Heeswijk-Dinther

WOENSDAG 13 SEPTEMBER

Kaartmiddag KBO-Dinther
CC Servaes Heeswijk-Dinther

Ontmoeting oudste leden KBO Nistelrode
CC Nesterlé Nistelrode

Centrum MAIA: Helderziende waarnemingen door Ton Bons
Palmenweg 5 Nistelrode

DONDERDAG 14 SEPTEMBER

Spreekuur Dorpsplein
CC De Pas Heesch

Start: Workshop gezonde voeding op maat
Spoor 8, Weijen 77 Nistelrode

Eetpunt HDL
CC Servaes Heeswijk-Dinther

Lezing: de kracht van ons onderbewustzijn
Intense feel good - looking amazing
Kromstraat 3 Nistelrode
PAGINA 9

Centrum MAIA: Workshop werken met de biotensor
Palmenweg 5 Nistelrode

Informatieavond herichting Graafsebaan
CC De Pas Heesch

Kruidenlezing
Kloosterkapel Vorstenbosch
PAGINA 2

VRIJDAG 15 SEPTEMBER

Edwin Evers Band
Natuurtheater De Kersouwe
Heeswijk-Dinther

ZATERDAG 16 SEPTEMBER

Start: Lips Groen 45+ dubbeltennis toernooi
Tennispark TC Telro Nistelrode

Kluscafé
Achterdonksestraat 7
Loosbroek

24 uurs karperwedstrijd
Visvijver De Meuwel Nistelrode

Workshop Skincare & Visagie
Spoor 8 Weijen 77b Nistelrode

L.O.S.! in het sprookjesbos
Natuurtheater De Kersouwe
Heeswijk-Dinther
PAGINA 7

Muzikale Lambertusviering
Lambertuskerk Nistelrode
PAGINA 14

ZONDAG 17 SEPTEMBER

Expositie Kunst-Zicht
Kerkstraat 1 Heeswijk-Dinther

Kilsdonkse Molen schilderen, tekenen of etsen
Kilsdonkse Molen
Heeswijk-Dinther
PAGINA 28

Open zondag: Raamdecoratie-totaalmarkt.nl & Raamidee.nl
Waardsestraat 13 Nistelrode

VV Vogelvreugd: Kaarten
CC Servaes Heeswijk-Dinther

MAANDAG 18 SEPTEMBER

Informatieavond sportaccommodatie
Kantine WHV Loosbroek
PAGINA 35

DINSDAG 19 SEPTEMBER

Centrum MAIA: Yoga - Meditatie
Palmenweg 5 Nistelrode

Tarot-avond
Palmenweg 5 Nistelrode

Inloopspreekuur Fysio Steins Hoogstraat
Hoogstraat 11 Heesch

VV Vogelvreugd: Kienen
CC Servaes Heeswijk-Dinther

Kasteelconcert: Revue Blanche
Kasteel Heeswijk
Heeswijk-Dinther

Presentatie schetsontwerp Laar
CC Nesterlé Nistelrode
PAGINA 21

WOENSDAG 20 SEPTEMBER

Centrum MAIA: Voor Kids, Ontdek jouw eigen kracht
Palmenweg 5 Nistelrode

DONDERDAG 21 SEPTEMBER

Centrum MAIA: dierencommunicatie - Elementenleer
Palmenweg 5 Nistelrode

Spreekuur Dorpsplein
CC De Pas Heesch

Eetpunt HDL
CC Servaes Heeswijk-Dinther

Workshop: Herfst creaties
Creatief & Lekker Nistelrode

Informatieavond Team Armoede Preventie
Bibliotheek, de Misse 2 Heesch
PAGINA 15

Voor meer informatie over de inhoud en tijden van de evenementen kunt u de agenda op onze website bekijken.
Wilt u uw evenementen op deze pagina geplaatst hebben dan kunt u deze aanmelden via onze website

www.mooibernheze.nl