De Nieuwsbode

Huis-aan-huis nieuwsblad in Westerwolde, de Kanaalstreek, de Monden en de Hondsrug

WOENSDAG 28 OKTOBER 2020 | 10 PAGINA'S | 38e JAARGANG, NUMMER 44

STUDEREN OF THUISWERKEN? DÀT ZIT WEL GOED!

quantore

Bureaustoel `METIS`
- Hoogteverstelling d.m.v. lift-o-matic
- Synchroontechniek
- Hoogte instelbare rugleuning met verstelbare lendensteun
- In hoogte verstelbare armleggers
- Wielen geschikt voor zowel harde als zachte ondergrond
- Zwarte kruisvoet

Kom naar de SHOWROOM voor de SPECIALE ACTIE-PRIJZEN!

VD LAAN kantoorefficiency

•kantoor -artikelen •-meubilair •-machines •facilitaire artikelen •relatiegeschenken

LOODZETTER 3, STADSKANAAL TEL: (0599) 620 977

WWW.KANTOORVANDERLAAN.NL

welstad Activiteiten-agenda

www.welstad.nl Tel. 0599 - 635999

Zie pagina's 6 en 7

Westerwolde krijgt financiële regeling

Overlastgevende asielzoekers zullen worden aangepakt

SELLINGEN – Tien Nederlandse gemeenten, waaronder Westerwolde, gaan de komende maanden extra aan de slag om overlastgevende asielzoekers aan te pakken. Er komen onder meer projecten met BOA's, toezichthouders, coaches en cameratoezicht. De gemeenten bekostigen de extra inzet met behulp van een financiële regeling die staatssecretaris Broekers-Knol beschikbaar heeft gesteld.

De deelnemende gemeenten zijn naast Westerwolde onder meer Boxmeer, Grave, Nijmegen, Venray, Cranendonck, Oisterwijk, Emmen en Den Helder. Deze gemeenten kampten afgelopen tijd regelmatig met overlast en hebben nu samen met het Rijk de handen ineengeslagen. Ze kregen goedkeuring voor hun projecten. In Westerwolde wordt de pendelbus van het station naar het asielzoekerscentrum verlengd tot het einde van dit jaar.

„Het gaat om al eerder aangevraagde uitkeringen die nu worden toegekend. Deze worden in Westerwolde mede ingezet voor het laten rijden van de pendelbus in 2020, medehuur van de inloop, de kosten voor de organisatie van bijeenkomsten voor inwoners en toezicht en handhaving", licht gemeentewoordvoerder Kasper Schomaker toe.

Lokale inzet hard nodig

De overgrote meerderheid van de asielzoekers in Nederland veroorzaakt geen problemen. Een relatief kleine groep zorgt echter wel voor overlast, zoals winkeldiefstal, vernieling en bedreiging. Dat ondermijnt het draagvlak voor de opvang van mensen die bescherming nodig hebben. „Overlast kun je niet alleen aanpakken met wetten en regels vanuit Den Haag. Het vergt samenwerking tussen heel veel partijen, juist ook lokaal, én de inzet van de juiste maatregelen. De subsidie geeft gemeenten de vrijheid om zelf te bepalen welke aanpak het beste bij hun problematiek past", stelt de staatssecretaris. Eveneens kan er worden geleerd van wat niet werkt.

Mix van maatregelen

De financiële regeling is onderdeel van een reeks landelijk genomen maatregelen om overlast tegen te gaan. Een overlastgever direct uitzetten tijdens de asielprocedure kan niet, onder meer vanwege internationale regelgeving. Daarom is er gekozen voor een aanpak waarbij de overlastgevers dicht op de huid worden gezeten. Zo zijn er inmiddels vier ketenmariniers aangesteld die gemeenten, de politie, het Openbaar Ministerie, het COA en andere betrokkenen helpen met de aanpak van overlast. Ook is er een Top X-lijst, waarop de zwaarste overlastgevers staan, zodat die kunnen worden aangepakt. Het COA kan sinds kort een time-out opleggen als iemand overlast veroorzaakt, waardoor iemand tijdelijk enkel nog sobere opvang krijgt. Daarnaast is de Handhaving- en Toezichtslocatie geopend in Hoogeveen, waar zware overlastgevers naar kunnen worden overgeplaatst. In totaal was 1 miljoen euro beschikbaar voor de regeling. De tien gemeenten zijn samen goed voor de helft van dat bedrag. Op de rest is door gemeenten geen aanspraak gemaakt.

Lefier gaat 1500 woningen versneld verduurzamen

STADSKANAAL – Woningcorporatie Lefier investeert de komende drie jaar voor meer dan 60 miljoen euro in het verduurzamen van 1500 woningen in de gemeenten Stadskanaal, Groningen, Midden-Groningen en Emmen. Met deze renovatie zet Lefier een grote stap vooruit in haar verduurzamingsambities en levert een belangrijke bijdrage aan het wooncomfort en betaalbaar wonen voor haar huurders.

Om de woningen versneld te verduurzamen, gaat de corporatie een unieke samenwerking aan met vier bouwpartners: Vermeer Bouw Hengelo, Jorritsma Bouw, Buursema Bouwbedrijf en Bouwgroep Dijkstra Draisma. Vaste bouwteams gaan aan de slag volgens een standaard werkwijze. Hierdoor komen de ervaringen van het ene project direct ten goede aan het volgende project, waarin verbeteringen direct worden doorgevoerd. Deze aanpak levert aanzienlijke voordelen op: hogere kwaliteit, een lagere kostprijs en verlaging van de CO2-uitstoot. Ook kunnen de werkzaamheden veel sneller worden uitgevoerd. Zo renoveert in drie jaar tijd minimaal 1.500 van haar woningen naar energielabel A. De renovatie van nog eens 2.000 andere woningen is in voorbereiding.

Daarnaast is Lefier zeer actief met andere maatregelen om haar woningen te verduurzamen. Deze vallen binnen de doelen van het Klimaatakkoord van de overheid. Voorbeelden zijn het plaatsen van zonnepanelen in de gemeente Midden-Groningen, het aansluiten op warmtenetten en het gasloos maken van woningen.

■ *De kinderen maakten aan de hand van een speurtocht een rondgang door het klooster. (foto: Auniek Klijnstra)*

Kinderen speuren volop in het klooster

TER APEL – Ondanks alle coronamaatregelen is de jaarlijkse Oktober Kindermaand dit jaar gewoon doorgegaan. Soms in een andere vorm, soms met kleinere groepen, maar de culturele sector heeft deze maand de deuren wijd open gezet voor kinderen van 4 tot en met 12 jaar. Ook het Museum Klooster Ter Apel heeft meegedaan door het organiseren van speurtochten door het klooster.

Kinderen konden op ontdekkingsreis gaan door het middeleeuwse klooster aan de hand van speurtocht. Via de Kruisgangen gingen ze op zoek naar voorwerpen in de verschillende kloostervertrekken en ze konden beleven hoe de Kruisheren hier woonden en werkten. Als alle vragen goed beantwoord waren, kon het geheime woord ingevuld worden en kregen de jeugdige deelnemers een klein cadeautje.

Er wordt door het Museum Klooster Ter Apel positief teruggekeken op Oktobermaand Kindermaand. „Het is heel erg goed verlopen. We hebben nu al meer kinderen op bezoek gehad dan vorig jaar, bijna een verdubbeling. En dan hebben we komend weekend nog te gaan", zegt directeur Margriet van Klinken. „We hadden vooraf al goed nagedacht wat haalbaar was wegens alle coronamaatregelen. Daarom hebben we besloten om alleen maar speurtochten te doen, zodat de kinderen met hun ouders de aangepaste eenrichtingsroute kunnen volgen. Voor alle leeftijden hebben we speurtochten gemaakt. Door alle maatregelen die we hebben getroffen, kunnen we gelukkig nog steeds bezoekers ontvangen en mogen we open blijven."

VR-project

Intussen is het Museum Klooster Ter Apel druk bezig met de afronding van het VR-project 'Klooster Ter Apel in Virtual Reality (een tijdreis van 5 vijf eeuwen)', waarin een innovatief educatief bezoekersprogramma wordt ontwikkeld. De Kloosterenclave, zoals deze er vijf eeuwen geleden moet hebben uitgezien, wordt in Virtual Reality (VR) nagebouwd. „Eind december is het VR-project klaar en we hopen in januari alles te kunnen presenteren en implementeren voor onze bezoekers."

■ *Jan en Smilka Norder draaien voor de laatste keer het bordje voor de kerk om. (foto: Auniek Klijnstra)*

Museum Musica doet de deur definitief dicht: „Het is goed zo"

STADSKANAAL – Museum Musica in Stadskanaal heeft zondagmiddag na 28 jaar de deuren definitief gesloten voor publiek. Jan en Smilka Norder hebben besloten om ermee te stoppen, vooral vanwege gezondheidsproblemen van Jan. „Het is goed zo." In de loop der jaren hebben Jan (74) en Smilka (72) vele gasten mogen ontvangen in hun museum aan de Scheepswerfkade, dat bekend staat om z'n grote verzameling draaiorgels, harmoniums, pianola's en harmonica's.

Afgelopen weekend konden bezoekers voor de laatste keer een kijkje nemen in het museum. „En het is hartstikke mooi verlopen. Er zijn veel mensen langs geweest, maar we konden het prima aan. Natuurlijk hebben we rekening gehouden met de coronamaatregelen, maar het liep allemaal mooi achter elkaar door. We hebben veel mooie reacties mogen ontvangen en ook veel gehoord dat mensen het jammer vonden dat we ermee stoppen, maar de meeste mensen snapten het ook wel", aldus Jan en Smilka. Zaterdag was het museum geopend voor het publiek, zondag werd écht afscheid van het museum genomen met familie, vrienden en buren. „Het was een mooie afsluiting."

Hoewel het museum nu geen museum meer is, betekent dat niet dat het voormalige Bethelkerkje nu leeg komt te staan. „Onze verzameling blijft onze hobby, dus die laten we gewoon in het kerkje staan. Dan kunnen we er van genieten als we dat zelf willen. En mochten er eens mensen voor de deur staan, dan zijn we nooit te beroerd om ze nog eens rond te leiden."

Kunst op Noord gaat niet door

STADSKANAAL – De kunstroute op Stadskanaal-Noord, die stond gepland voor november, gaat niet door. „Helaas hebben we moeten besluiten de kunstroute af te blazen. Erg jammer, want veel enthousiaste kunstenaars en betrokken locatiehouders stonden al in de startblokken", zeggen Inge Pot van Ervaarwater en Annelies Langenburg en Grieta Vosselman van de Stichting Vrienden Semsstraatkerk.

„De route had een ongedwongen evenement kunnen worden waarin kunst en ontmoeting een mooie mix waren geweest, maar de aangescherpte coronamaatregelen hebben ons doen besluiten de route af te gelasten." Zodra het kan, zal de organisatie een nieuwe datum prikken voor de kunstroute.

Consultatiebureau gaat tijdelijk naar Stadskanaal

STADSKANAAL – Het consultatiebureau in dienstencentrum De Bolster in Onstwedde wordt tot de zomer van 2021 verplaatst naar het consultatiebureau aan de Aziëlaan in Stadskanaal.

Deze verplaatsing is gebaseerd op het advies van de GGD dat eerder is gegeven aan het consultatiebureau en de gemeente Stadskanaal. De verplaatsing is nodig om de veiligheid van kinderen, ouders en medewerkers te garanderen in deze tijd van corona (en de geldende maatregelen). De betrokken ouders worden door de GGD geïnformeerd.

Mondkapjes voor minima Aa en Hunze

GIETEN – Mensen met een minimuminkomen in Aa en Hunze krijgen gratis een mondkapje. De gemeente verstrekt de mondkapjes via de Voedselbank en via Impuls en Attenta. Volgens wethouder Co Lambert helpt de actie om het coronavirus terug te dringen: „Het dragen van een mondkapje wordt op steeds meer plekken verplicht.

Met deze actie kunnen ook mensen met een minimuminkomen een mondkapje gebruiken, zonder extra kosten te maken." De wasbare mondkapjes zijn herbruikbaar en zijn afgelopen week toegevoegd aan de pakketten die de Voedselbank wekelijks uitdeelt. Ook Impuls en Attenta delen mondkapjes uit aan deze kwetsbare groep.

Stadskanaalsters halen griepprik

STADSKANAAL – Jaarlijks halen vele duizenden mensen hun griepprik bij hun huisarts, zo ook in Stadskanaal. Dit jaar ging dat door de coronamaatregelen anders dan anders: omdat in veel huisartsenpraktijken de ruimte beperkt is en er moeilijker afstand gehouden kan worden, is besloten dit jaar uit te wijken naar sporthal De Spont. Maandag werden de patiënten van huisartsenpraktijken Beukema en De Wieke al gevaccineerd, dinsdag was het de beurt aan patiënten van De Venen. De beschermingsmaatregelen waren goed: zowel de huisartsen en assistenten als de bezoekers droegen een mondkapje, waar de prikkers ook nog een masker voor het gezicht, handschoenen en lange jassen droegen. (foto: Auniek Klijnstra)

Lifelines ook van start in Stadskanaal

STADSKANAAL – Het langlopende gezondheidsonderzoek Lifelines ontvangt dit najaar ook deelnemers uit Stadskanaal en omstreken. Voor de organisatie van de derde onderzoeksronde werkt Lifelines samen met Certe. Deelnemers kunnen vanaf november terecht op de Certe-locatie bij huisartsenpraktijk De Venen in Stadskanaal.

De gezondheid van de vrijwillige Lifelines-deelnemers wordt elke vijf jaar onderzocht. Juist deze herhaling maakt de Lifelines-data van grote waarde voor de wetenschap. Daarom hoopt Lifelines dat zoveel mogelijk deelnemers tijdens deze derde onderzoeksronde meedoen. Lifelines-deelnemers die een vorige ronde niet mee hebben gedaan, zijn wederom welkom. Zij ontvangen vanzelf een persoonlijke uitnodiging. Uiteraard worden zorgvuldige corona-maatregelen gehanteerd.

De verzamelde data uit de metingen, computertesten en vragenlijsten van Lifelines-deelnemers gebruiken onderzoekers voor heel uiteenlopende onderzoeken. Zo wordt momenteel onderzocht of de oogziekte glaucoom vaker voorkomt bij bepaalde groepen en of die groepen baat hebben bij een preventief bevolkingsonderzoek.

Ook is samen met het UMCG en de Rijksuniversiteit Groningen een extra onderzoek gestart naar de risicofactoren en de impact van het coronavirus. Via CoronaBarometer.nl geven de initiatiefnemers inzicht in de verzamelde data van dit onderzoek.

Leefstijl

Tijdens de onderzoeksrondes van Lifelines staan deelnemers vrijwillig bloed en urine af, ze vullen vragenlijsten in over hun leefstijl en ondergaan allerlei metingen, zoals lengte, gewicht, bloeddruk. Ook wordt een hartfilmpje gemaakt. Dit gebeurt op een Certe-locatie en wordt gedaan door medewerkers van Certe. Na deelname krijgen deelnemers resultaten van de metingen terug en daarmee inzicht in hun eigen gezondheid. Onderzoekers en beleidsmakers kunnen gebruik maken van de data door een aanvraag in te dienen.

WITGOEDSERVICE
- Reparatie van al uw witgoed en inbouw apparatuur
- Airco's enz.

WIEGERS B.V.
WATER - GAS - ELECTRO
West 128 - Ter Apelkanaal
Tel. 0599-412247

De Nieuwsbode

is een onafhankelijk, gratis huis-aan-huis nieuwsblad voor de inwoners van Westerwolde, de Kanaalstreek, de Monden en de Hondsrug. Door de uitgebreide aandacht voor het streekgebeuren en het zeer ruime verspreidingsgebied heeft **De Nieuwsbode** grote attentiewaarde. Iedere woensdag een welkome bron van nieuws in gegarandeerd **35.750 huishoudens.**

Kantoor: De Millystraat 5, 9471 AG Zuidlaren
Telefoon: 088-700 71 60
Email: nieuwsbode@noordpers.nl
Verschijning: Iedere woensdag, sluitingstijd dinsdag 10.00 uur
Acquisitie: Harry Cats, telefoon 06-14355905
Redactie: Margreet Pronk, telefoon privé 06-20663004, inleveren redactiekopij tot maandag 16.00 uur
Druk: Noord Pers, Uithuizen. Telefoon 0595-437777*
Adv.tarief: Informeer naar de voordelige advertentietarieven

Deze krant is gedrukt op kringlooppapier 80/100

KEURSLAGER
Nèt zo voordelig... maar dan van uw KEURSLAGER!

DEZE WEEK:
4 Gehakt cordon bleu
4 Rolladelapjes } SAMEN: 7 95
Kipschnitzels gepaneerd ..... 4 stuks 6 95
Megaburger + 4 broodjes + saus 7 95

DONDERDAG KNALLERS:
Verse worst ..... 2 kilo 10 00
Rollades ..... 3 stuks 11 99
Schouderkarbonade ..... + 2 GRATIS! 8 voor 6 50

VRIJDAG-ZATERDAG:
Gyros of Shoarma
+ 4 broodjes + saus 7 50
Biefstuk ..... 3 stuks 5 95
Schnitzels gepaneerd ..... 5 stuks 6 00

Cor Klein, keurslager
Hoofdstraat 37
9501CM Stadskanaal
0599612259
Verstand van lekker VLEES
info@kleinslagerij.nl
corklein.keurslager.nl/

Sportclub Drenthe organiseert online sessie voor verenigingen

DRENTHE – Waar iedere sportliefhebber niet op gehoopt had, is toch gebeurd. De laatste coronamaatregelen zorgen ervoor dat er geen sportwedstrijden meer zijn, de kantines moeten sluiten en dat veel sporten helemaal niet meer kunnen doorgaan.

Deze nieuwe maatregelen geven zorgen bij verenigingen en brengen vereniging in grote problemen. De eerste lockdown was al zwaar, maar een tweede periode brengt nog meer onzekerheid met zich mee. Daarom organiseert Sportclub Drenthe (SportDrenthe) op woensdag 11 november een online sessie voor verenigingen.
De verenigingsadviseurs van het coronaloket van Sportclub Drenthe, kennen de regels, protocollen en genomen maatregelen. Zij kunnen meedenken met verenigingen hoe kosten bespaard kunnen worden, leden behouden kunnen worden en welke acties gedaan kunnen worden om compensatie te vinden voor gemiste inkomsten. Sportclubs blijken echter zelf ook heel veerkrachtig. Daarom organiseren wij een online sessie waarin bestuurders elkaar en de adviseurs vragen kunnen stellen, maar ook goede ideeën kunnen uitwisselen om de huidige periode als club goed door te komen.

Aanmelden

Verenigingen kunnen zich aanmelden om deel te nemen aan de MS Teams-meeting op woensdag 11 november om 19.30 uur. Van tevoren kan men aangeven waar de vereniging graag aandacht aan wil schenken in deze online sessie. In ieder geval zal er aandacht zijn voor de financiële gevolgen van de coronacrisis en de mogelijke gevolgen voor de club en haar leden. Aanmelden kan via https://sportdrenthe.nl/event/online-sessie-hoe-komt-onze-sportclub-door-de-corona-crisis. Meer informatie voor verenigingen is te vinden op https://sportdrenthe.nl/sportverenigingen of voor hulp en vragen bij het online loket op https://sportdrenthe.nl/sportloket.

■ *Alle dertig prijswinnaars kregen hun prijs overhandigd. (foto: Unesco Geopark Hondsrug Crosscircuit)*

Prijswinnaars Unesco Geopark Hondsrug Crosscircuit gehuldigd

REGIO – De huidige omstandigheden rondom Covid-19 vragen aanpassing van iedereen, ook van de organisatie van het Unesco Geopark Hondsrug Crosscircuit. „Zo hebben we de prijsuitreiking van het klassement in maart al moeten uitstellen", aldus Zeger Zeilemaker. Afgelopen zaterdag, op de dag van de eerste cross van het zevende seizoen, is dit alsnog gebeurd.

De burgemeester van de gemeente Aa en Hunze, Anno Wietze Hiemstra, zou alle dertig winnaars op de Grote Brink in Rolde in het zonnetje zetten met prijzen die de sponsoren beschikbaar hadden gesteld. Vanwege coronamaatregelen was dit niet mogelijk, waardoor de organisatie besloot dit op een unieke veilige wijze toch te realiseren. In totaal waren er vijf crossen in de natuurgebieden van de gemeente Aa en Hunze en Borger-Odoorn met vijf keer een grote groep enthousiaste hardlopers met in totaal 1756 deelnemers.

De prijswinnaars van diverse klassementen van de 6e editie:

Junioren Meisjes
1. Amber Poels Haren
2. Brecht van de Poll De Punt
3. Marlijn Bakker Haren

Junioren Jongens
1. Alec Rehwinkel Assen
2. Leander van den Berg Assen
3. Rune Krol Eext

Korte afstand Vrouwen
1. Olga Elling Vries
2. Bernadette van Harten Gieten
3. Lia Hesling Tjuchem

Korte afstand Mannen
1. Rikjan Bathoorn Peize
2. Guido van Weeren Groningen
3. Anno Huizenga Assen

Lange afstand Senioren Vrouwen
1. Yara Stunnenberg Groningen
2. Marieke Falkmann Groningen
3. Daphne Spreen Rolde

Lange afstand Master I Vrouwen
1. Hillie Koops Gasselte
2. Aniek Steenhuisen Assen
3. Jolanda Ubels Stadskanaal

Lange afstand Master II Vrouwen
1. Arlette Rademaker Assen
2. Annette van der Heijde Onstwedde
3. Evelien Kuntz Assen

Lange afstand Senioren Mannen
1. Tim Grelling Stadskanaal
2. René Smith Onstwedde
3. Peter Schultinga Zuidhorn

Lange afstand Master I Mannen
1. Erik Dusseljee Bovensmilde
2. Rolf Boelens Rolde
3. Mark Veenstra Assen

Lange afstand Master II Mannen
1. Reinder de Jonge Assen
2. Pieter-Jan Kooi Loppersum
3. Karel Edens Groningen

Adverteren in de Nieuwsbode?
nieuwsbode@noordpers.nl

Gamen en online proefjes doen in Groningse bibliotheken

REGIO – Jaarlijks bezoeken duizenden kinderen de Groningse bibliotheken en doen ze mee aan vele activiteiten. Nu groepsactiviteiten tijdelijk niet door kunnen gaan, schakelt Biblionet Groningen over naar BiebLab, ons YouTube-kanaal voor kinderen. Tijdens BiebLab Live kunnen kinderen iedere woensdagmiddag vanaf de bank of keukentafel op YouTube meedoen aan de leukste spellen en workshops.

Vanmiddag wordt de populaire game Among Us gespeeld, dat zich afspeelt in een ruimteschip. De spelers zijn verdeeld in twee groepen: bemanningsleden en bedriegers. Terwijl de bemanningsleden verschillende taken moeten uitvoeren, proberen de bedriegers de boel te saboteren. Lukt het de spelers om samen de sabotageacties ongedaan te maken en de bedrieger te onthullen? Among Us is een spel uit 2017, maar de laatste maanden enorm populair geworden. De online game wordt wereldwijd gespeeld door meer dan 1,5 miljoen mensen.

Op woensdag 4 november worden er tijdens BiebLab Live huis-tuin-en-keuken proefjes gedaan met Dr. Loepf. Er zijn proefjes met boeken, licht, water, geluid en krachten en met alle zintuigen gaan de kinderen antwoorden zoeken op de leukste vragen. Hoe kun je bijvoorbeeld een stapel boeken omver blazen? Of wat gebeurt er als je papier laat vallen? Ook thuis kan meegedaan worden. Op de website is nu al een lijst met benodigde materialen te vinden. Beide uitzendingen beginnen om 15.00 uur en zijn rechtstreeks te volgen via youtube.com/bieblab

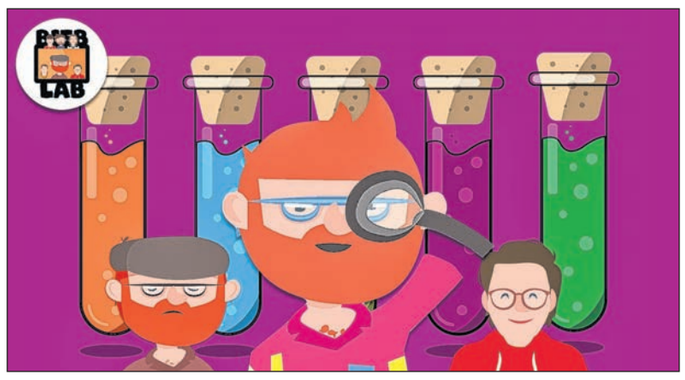

WÉL ALLEEN A-MERKEN, ÉCHT DE GOEDKOOPSTE!
SANI-DUMP
A- merken sanitair & tegels tegen bodemprijzen
ZORGELOOS
UW DROOMBADKAMER UITZOEKEN
Gedegen en eerlijk advies op maat
Gratis 3D droombadkamer ontwerp
6% BTW
Betaal de hele week geen 21% maar slechts
*Actie loopt t/m zondag 1 november en geldt niet op netto aanbiedingen en lopende acties. Vraag naar de voorwaarden.
In samenwerking met onze leveranciers helpen wij u in een veilige omgeving aan uw droombadkamer.
*Kijk voor alle maatregelen, vestigingen en openingstijden op www.sanidump.nl
SANI-DUMP DRACHTEN M.L. Kingsingel 14
SANI-DUMP GRONINGEN Protonstraat 20e
SANI-DUMP LEEUWARDEN Alexander Cohenwei 5a

PRIKKERS

NoordPers nieuws- en advertentiebladen 088-7007160

Prikkers kunnen telefonisch worden opgegeven op nr. 088-7007160. U kunt uw advertentie ook mailen naar: nieuwsbode@noordpers.nl o.v.v. gratis prikker. Prikkers kosten €3.75 excl. BTW (minimaal 3 regels).
Iedere regel meer kost €0.75 extra. Voor brieven onder nummer wordt voor administratiekosten €2.75 extra in rekening gebracht. Contant betalen.

SPELREGELS VOOR GRATIS PRIKKERS

Het plaatsen van gratis Prikkers is aan bepaalde ''spelregels'' gebonden. Die volgen hieronder.
- Gratis Prikkers hebben uitsluitend betrekking op TE KOOP AANGEBODEN.
- Gratis Prikkers kunnen alleen door particulieren worden ingediend en mogen niet commercieel zijn. Dit betekent dus dat iemand die zijn tweedehands fiets, radio, tv of iets dergelijks te koop aanbiedt, van ons ruimte krijgt. Iemand die van z'n stro af wil of eieren, coniferen, open haardhout, etc. te koop aanbiedt, komt niet in aanmerking. Hij/zij zal moeten betalen.
- Gratis Prikkers kunnen worden doorgebeld uitsluitend op donderdagmiddag tussen 15.00 en 17.00 uur op nr. 088-7007160.
- Per week mag maximaal een gratis Prikker worden ingeleverd.
- Een gratis Prikker mag maximaal 4 kranteregels lang zijn.
- Mensen die een gratis Prikker willen opgeven, moeten wonen in het verspreidingsgebied van De Nieuwsbode.
- Onroerend goed advertenties kunnen niet onder de gratis Prikkers worden opgenomen.
- Gratis Prikkers t.a.v. dieren worden geplaatst wanneer de dieren ''gratis zijn af te halen''
- Geen toegang tot de gratis Prikkers hebben: rommelmarktspullen, inboedels, zolderopruimingen etc.

In bovenstaande gevallen kan men uiteraard altijd een Prikker inleveren, maar die zal dan moeten worden betaald.

Familie berichten

Een blijde of droeve gebeurtenis wilt u huis-aan-huis bekendmaken?

Een familiebericht in De Nieuwsbode is een goede en betaalbare keuze. De Nieuwsbode verschijnt iedere woensdag huis-aan-huis in een oplage van 35.750 exemplaren.

Uw advertentie: een geboorte, een huwelijk, een jubileum, een overlijden of een dankbetuiging, kunt u:

- **Telefonisch** opgeven: 088-7007160
- Per **brief** zenden aan: De Nieuwsbode, De Millystraat 5, 9471 AG Zuidlaren
- **Brengen** naar: De Millystraat 5, 9471 AG Zuidlaren
- **E-mailen** naar: nieuwsbode@noordpers.nl

LET OP! *Familieberichten kunt u opgeven tot dinsdagmorgen 11.00 uur.*

Voor uitvaartverzorgers en uitvaartverenigingen zijn speciale tarieven op aanvraag: 088-7007160.

Mijn man draagt nu bijna twee jaar de BioStabil en beweert dat hij er resultaat bij heeft.

Acht verschillende medicijnen van de huisarts voor hoge bloeddruk en te lage hartslag.

Hij is gestopt met de pillen en draagt de BioStabil en zijn bloeddruk is prima.

Trijn,
2 april 2020

Bij twijfel?
Kijkt u naar de honderden originele bedankbrieven op www.biostabil.net

Te koop aangeboden

Zo goed als nieuwe **kappersstoel** in hoogte verstelbaar. Nieuw Buinen 06-27252865

Relax stoel, weinig gebruikt, kleur beige, met de hand verstelbaar. Nieuw Buinen 0599-651097

Een **carbidbus** Tel: 06-11447929

Elektr. **grasmaaier**, maaibreedte 31cm €25.-; **Kerstboomstandaard** 40 bij 40 en 20cm hoog €8,-; Ovale **salontafel** donker eiken €15,- **Hanglamp** €15,-; Tel: 0599-671359

Bestel op tijd uw **houtpellets**. H.O. Boxem Tel: 0592-465687.

Kerstboomstandaard nieuw, zeer stevige stalen buisconstructie, donkergroen gelakt, 4-punts voet, inklapbaar 44x44cm, hoogte 15 cm, 3-gats schroefborging, €4,50. Tel: 06-22745538 of 0599-354435

2 nieuwe leren **motor jacks** maat 3xxl en maat s, per stuk 65 euro, **leren broek** maat 50 en 2 nieuwe **stofjassen** met kaartje er nog aan, 15 euro per stuk, maat 60 en maat 64, aanschaf was 42 euro. Tel: 06-22209371

4 winterbanden plus velg en deksel voor o.a. Kia Picanto; **Friteuse** Tefal nog nieuw in doos. Tel: 06-31793778.

Te koop aangeboden

Ritsen in leren jassen! Sleutels klaar terwijl u wacht. Schoenmakerij vd Struik, Hoofdstraat 40, Ter Apel.

Groot assortiment bloembollen; 2 bolchrysanten €7.99; heide €1,00; Clematis v.a. €6.99; vaste planten v.a. €1.25, vruchtbomen in pot v.a. €11.99; rozen v.a. €2.99; klimop v.a. €0.99. Zie meer op www.tuincentrumwiebe wesstra.nl, Slinke 6, Haulerwijk, tel. 0516-421448

Garagedeur vervangen of nieuwbouw? Kies voor een deur van Garagedeuren Drenthe. Kies voor kwaliteit/service/garantie. Ruime keus in design en kleur. **www.garagedeurendrenthe.nl**

TE KOOP GEVRAAGD:
AUTO's
voor loop of sloop
Ook uw adres voor:
- Reparatie
- Onderdelen
- APK-keuring
- Banden
etc. etc.
AUTODEMONTAGEBEDRIJF
B.BOEKHOLT
Oosterkade 26 | STADSKANAAL
0599 - 651 690
www.autoboekholt.nl

Te koop aangeboden

4 **boeken** van Rien Poortvliet, titels: Leven en werken van de kabouter, Braaf, Van de hak op de tak en Brieschend paard. Prijs: 8 euro per stuk. Tel: 06-37240699.

Gratis halen wij uw oude wasmachines, vaatwassers, kachels, fietsen enz., tevens te koop gevraagd, kabels, oud ijzer, metalen. 06-57148394 / 06-41798273.

Set **lichtmetalen velgen** met nieuwe Dunlop banden 195/65/R15 voor VW Golf, €225.- Tel: 0599-313034

2 Dru **gevelkachels** incl. muurdoorvoer t.e.a.b., afm. 70x50x20, ophalen in Sellingen. Tel: 0599-637119

Dierenverzorging

Paardenspullen, paardenvoer en meer bij Equi Palace Schoolstraat 11 Gieten.

Hondentrimster aan huis. Voor vakkundige vachtverzorging. Info 06-12459399.

Aanbieding personeel

Last van wesp, muis, rat, marter, etc. HOB Gieten bellen: 0592-26.21.85.

Nu ook Dia's/Negatieven, 8 mm films, video en audio digitaliseren op CD/DVD. www.vembea.nl/ 0599-663025.

Aanbieding personeel

Schilder voor alle Behang-, Glas en Schilderwerkzaamheden, 0647-116.985.

Voor al uw Schilder - Glas en **Wandafwerking.** Telefoon 0599413289 / 0622834667. www.spoordog.nl

Klimwerk in bomen: kappen, snoeien, knotten, dood hout, stormschade. Dick Frijters 1e Exloërmond 06-51271905.

Gratis Prikkers kunnen alleen door particulieren worden ingediend en mogen niet commercieel zijn.

Huis en tuin

TerraGroen reinigt uw exterieur! O.a. osmose glasbewassing en reiniging van dak, gevel, bestrating en zonnepanelen. Ook impregneren wij gevels en daken en verzorgen we anti-spin behandelingen. **www.terragroen.nl. Tel. 06-10408190.**

Auto

Suzuki Splash 1.2 2013; Mitsubishi Colt 1.1 2011; Opel Corsa 5 drs. 2011; Renault Modus 1.6 Automaat 2010; Nissan Micra 5 drs. 11-2009; Honda Civic 1.8 Type-S 2008; Renault Scenic 2004. **Luuc Vos**, Cereskade 52, tel: 06-53708369.

Santanera wil duidelijkheid over rol TU Delft rond Biostabil

GODLINZE - De onderste steen moet boven over de rol die de Technische Universiteit Delft heeft gespeeld rond het AVROTROS-programma *Radar* waarin de Biostabil werd afgekraakt. Dat vindt Bruno Santanera uit Godlinze, de uitvinder van de wondermagneet. Bij de rechter is daarom een verzoek ingediend om een getuigenverhoor.

De Nederlandse Italiaan Bruno Santanera en zijn juridisch adviseur Werner van Bentem uit Garrelsweer zetten grote vraagtekens bij de rol die de Technische Universiteit Delft heeft gespeeld in de kwestie. Radar heeft de Biostabil zestien jaar geleden namelijk afgekraakt ('een veel te dure koelkastmagneet') op basis van onderzoek van de TU Delft.
Het onderzoek richtte zich op de kracht van de hanger. Van Bentem zegt over 'keihard bewijs' te beschikken waarmee aangetoond kan worden dat de onderzoeksresultaten over de Biostabil zijn verdraaid. In een brief zou de hoofdonderzoeker hebben erkend dat de magnetische kracht van de hanger 12.590 Gauss is, oftewel 1.259 Tesla. In de uitzending van Radar werd echter een uitslag van 1.259 Gauss gepresenteerd en dat scheelt dus enorm. „Dat getal is vijftien seconden lang in beeld geweest, dat is extreem lang en een typisch geval van mediapsychologie", zegt Van Bentem.
Vreemd is dat het onderzoek in 2004 niet is gedocumenteerd. Pas een jaar later werd er een rapport opgeleverd, op basis van nieuw onderzoek dat de resultaten uit 2004 zou moeten onderstrepen. „Professor Schoonman verklaarde dat de in de uitzending getoonde waarde in de eenheid Tesla is geweest, terwijl zijn collega Verweij in 2005 stelde dat de eenheid Gauss is geweest. Die discrepantie tussen wat beide geleerden zeggen laat zien dat bij het oorspronkelijk meten kennelijk niemand heeft geweten wat er nou eigenlijk is gedaan", aldus Van Bentem.
Ook wil het kamp Santanera meer weten over de vertrouwelijkheid van het rapport. „Professor Schoonhoven schreef in 2012 dat het onderzoek op verzoek van Radar is uitgevoerd op basis van vertrouwelijkheid. De TU Delft zou gebonden zijn aan deze vertrouwelijkheid. In werkelijkheid blijkt echter dat prof. Schoonman en dr. De Loos zelf de opdrachtgevers van het onderzoek zijn geweest. Bovendien is het niet Radar geweest dat het rapport vertrouwelijk wilde houden, maar de TU Delft zelf. Kort samengevat: zowel onderzoek als geheimhouding van het rapport zijn geïnitieerd door de TU. Maar dat roept dus de vraag op waarom prof. Schoonman daarover in 2012 ronduit heeft gelogen."
Met het aanvragen van een getuigenverhoor wil men van de TU Delft te horen krijgen wat er precies is gebeurd. Omdat een van de advocaten met corona is besmet, is de behandeling van de aanvraag van een getuigenverhoor uitgesteld. Eind dit jaar, begin volgend jaar zal de rechter zich over het verzoek buigen.

Sparen voor braadpan bij Keurslagerij Klein

STADSKANAAL – De lekkerste stoofpotjes braden in een goede braadpan? Klanten van Keurslagerij Cor Klein in Stadskanaal kunnen de komende weken sparen voor korting op een braadpan. Hoe werkt het? Bij besteding van 7,50 euro of meer in de slagerij ontvangen klanten een stempel. Als de spaarkaart vol is, kunnen ze die inleveren en de braadpan aanschaffen voor 40 euro in plaats van de daadwerkelijke winkelwaarde 99,95 euro. „Deze pan is niet alleen leuk om te geven, maar nog leuker om te krijgen", aldus Cor Klein. De pannen zijn verkrijgbaar zolang de voorraad strekt, sparen kan tot en met 28 november. Keurslagerij Cor Klein is gevestigd aan de Hoofdstraat 37 in Stadskanaal (tel. 0599-612259).

VAKGARAGE®
VAN STAALDUINEN

GRATIS PECHHULP BIJ ONDERHOUD

Al meer dan 30 jaar specialist in Peugeot & Citroën!

We staan als vanouds voor u klaar

- Altijd GRATIS PECHHULP bij een onderhoudsbeurt
- Altijd met behoud van FABRIEKSGARANTIE
- Wij monteren ORIGINELE ONDERDELEN
- APK altijd GRATIS i.c.m. onderhoudsbeurt

Knip uit, lever in en profiteer t/m 31-12-2020!

20% korting op een accu | GRATIS aircocheck | 20% korting op wisserbladen

VAN STAALDUINEN STADSKANAAL
Veenstraat 3, 9502 EZ Stadskanaal (0599) 65 93 33
www.virena-autogroep.nl

Groningse bibliotheken gaan weer online voorlezen

REGIO – Bij Biblionet Groningen is voorlezen altijd een feestje. En nu de Groningse bibliotheken tijdelijk geen groepsactiviteiten kunnen organiseren, gaan de medewerkers weer voorlezen via Facebook Live. Op dinsdag 3 november om 10.00 uur kunnen de kleintjes digitaal genieten van een heerlijk voorleesverhaal tijdens het Boek-Start Voorleeshalfuurtje. Er wordt een verhaal voorgelezen en samen worden de leukste kinderliedjes gezongen. De voorleessessie is te volgen op alle pagina's van de Groningse bibliotheken, waaronder facebook.com/groningsebibliotheken. (foto: Biblionet Groningen)

Lokaal Betrokken wil dekkend AED-netwerk

STADSKANAAL – Lokaal Betrokken vraagt zich af hoe het staat met het dekkend AED-netwerk in de gemeente Stadskanaal.

„Begin dit jaar sloot Treant de spoedeisende hulp in het Refaja Ziekenhuis. Rond dit besluit is met diverse partijen overlegd hoe de toekomst van de zorg – die steeds meer op afstand komt te staan – het hoofd te bieden. Eén van de plannen was te komen tot een dekkend AED (Automatische Externe Defibrillator)-netwerk in de regio Zuidoost Groningen. Maar het is ondertussen akelig stil geworden rond de plannen", zegt fractievoorzitter Jur Mellies. Lokaal Betrokken heeft daarom vragen gesteld aan het college van B&W.
Eind vorig jaar beloofde zorgverzekeraar Menzis sowieso de opleidingskosten voor het bedienen van de AED's op zich te nemen. Ook deed Menzis de toezegging mee te willen zoeken naar overige financiering van het netwerk. „Dat is nu bijna een jaar geleden en het is akelig stil geworden rond de plannen. Wij willen graag weten hoe de vlag erbij hangt. Meer specifiek willen we weten wie momenteel 'de kar trekt' in het proces om tot een dekkend AED-netwerk te komen", aldus Mellies. „Vorig jaar maakten waarnemend burgemeester Froukje de Jonge en wethouder Lian Veenstra zich nog sterk voor realisatie van het netwerk, maar beide zijn er inmiddels niet meer."

Lokaal Betrokken wil daarnaast ook weten in hoeverre er al iets concreets op papier staat. „Dan hebben we het bijvoorbeeld over het aantal AED's dat nodig is voor een dekkend netwerk, maar ook wie er verantwoordelijk gaat worden voor het onderhoud er van", aldus Mellies. In opmaat naar een dekkend AED-netwerk heeft Stadskanaal al eerder zes AED's geplaatst op bereikbare plekken verspreid over de gemeente. „Maar dit aantal zal bij lange na niet genoeg zijn." Hoeveel er nog precies nodig zijn hoopt Lokaal Betrokken binnenkort van het college te vernemen.

Platform Storm beraadt zich op stappen

Bouw windpark kan verder na uitspraak in kort geding

DE MONDEN – De bouw van Windpark De Drentse Monden en Oostermoer kan vooralsnog gewoon doorgaan. In het kort geding dat Platform Storm tegen de drie partijen die samen het windpark vormen, werd de eisende partij door de voorzieningenrechter in Assen op drie gronden niet ontvankelijk verklaard.

De rechter bepaalde onder meer dat de eisende partij in de dagvaarding niet de wettelijke regels heeft gevolgd. Daarnaast was onvoldoende aangetoond dat de stichting kan optreden namens anderen. Behalve die formele gronden, oordeelde de rechter ook dat alle verstrekte vergunningen (na uitspraken van de Raad van State) onherroepelijk zijn en niet in een civiele procedure aangevochten kunnen worden.

In 2021 in bedrijf

Het kort geding was aangespannen tegen Duurzame Energieproductie Exloërmond BV (DEE), Windpark Oostermoer Exploitatie BV en Pure Energie Wind BV (voorheen Raedthuys Windenergie). Die initiatiefnemers, verenigd in Windpark De Drentse Monden en Oostermoer, zijn verheugd. „De bouw, die mogelijk werd dankzij eerdere onherroepelijke uitspraken van de Raad van State, kan dankzij deze uitspraak doorgaan, zodat conform planning in de zomer van 2021 de laatste windturbines in bedrijf kunnen worden gesteld", staat op de site van het windpark te lezen.

Platform Storm is niet ontevreden met de uitspraak van de voorzieningenrechter. „Omdat de zaak niet-ontvankelijk is verklaard, is er geen inhoudelijk oordeel uitgesproken. Wij hebben sterk de indruk dat de rechter is weggelopen voor een uitspraak, wat de schade voor de betrokken en windboeren eigenlijk alleen maar groter maakt", zegt woordvoerder Jan Nieboer. „We starten binnen een paar weken sowieso weer een kort geding om de bouw stop te zetten, maar daarnaast willen we in hoger beroep ook een bodemprocedure starten om de plannen helemaal van tafel te krijgen." De stichting ziet bovendien, samen met hun advocaat Peter de Lange, nog mogelijkheden om de bouw stop te laten zetten door een uitspraak van het Europese Hof van Justitie. „We willen eventueel naar de minister stappen om hem te vragen de plannen te staken, want feitelijk gezien heeft hij een nietige vergunning verstrekt aan de initiatiefnemers van het windpark die niet voldoet aan Europese wetgeving."

Bouw vordert

Inmiddels vordert de bouw van het windpark. Van de meest zuidelijke lijn zijn vier windturbines bouwkundig klaar. Deze worden de komende tijd technisch afgerond en aangesloten op het elektriciteitsnet. Eén van de grote hijskranen is naar de noordzijde vervoerd om deze week te beginnen met de bouw van de meest noordelijke windturbine. De hijswerkzaamheden voor de resterende windturbines kunnen nu ook in de avond en nacht plaatsvinden. Als bijvoorbeeld pas aan het eind van een werkdag het weer verbetert en hijsen mogelijk wordt, hoeft de bouw niet te stoppen. Omgekeerd geldt hetzelfde: als de verwachting is dat het weer aan het eind van de werkdag verslechtert, start de bouw die dag eerder.

De Brug moet opschieten met plannen 'gemeentehuis'

GASSELTERNIJVEEN - De tijd gaat dringen voor Dorpscoöperatie De Brug in Gasselternijveen. Zij moeten voor februari met een uitgewerkt businessplan komen voor de invulling van de bestemming voor de locatie van het oude gemeentehuis in het dorp, want dan doet de gemeente Aa en Hunze het pand weer in de verkoop. Ondanks dat de druk toeneemt liet voorzitter Piet Wolters tijdens de online bewonersconferentie Bewoners aan Zet van Kans voor de Veenkoloniën weten goede hoop te hebben dat dit gaat lukken.

Dorpscoöperatie De Brug zou in het voormalige gemeentehuis graag een zorghotel willen beginnen. Het bewonersinitiatief heeft echter, ondanks dat hier behoefte aan is, geen partij kunnen vinden om dit plan uit te voeren. De Brug kreeg steun van het college van burgemeester en wethouders, dat het voormalige pand kocht. Dit leverde echter veel vragen op in de gemeenteraad, omdat sommige partijen vinden dat de aanschaf van panden niet tot de taken van de gemeente hoort. Wethouder Henk Heijerman ziet echter wel brood in de plannen om inwoners van het dorp zorg te laten krijgen in hun eigen omgeving, want nu zijn de Nieveners afhankelijk van zorg buiten het eigen dorp. Daarnaast vindt hij het een goede mogelijkheid om het monumentale pand te kunnen behouden voor het dorp. De wethouder had De Brug anderhalf jaar de tijd gegeven om de plannen te kunnen realiseren.
Heijerman nam net als Wolters en Henk Nieboer, bestuurslid van De Brug, deel aan de online sessie op zaterdagmiddag. De wethouder gaf aan dat het pand in februari weer op de markt kwam. Hij had al wel contact met een oud-inwoner die wel belangstelling had voor het oude gemeentehuis, maar deze verwacht wel hulp van de gemeente en de dorpscoöperatie.
Het bestuur van De Brug is verder gegaan met het maken van plannen, maar die zijn nog prematuur. Naast het pand heeft het bestuur ook belang bij de grond bij het oude gemeentehuis, om daar seniorenwoningen met zorg te kunnen realiseren. Daar hebben ze ook financiers voor nodig. „We zijn momenteel bezig met een inventarisatie van onder meer de verbouwkosten. Daarna zullen we op zoek gaan naar mogelijk huurders en dit willen verwerken in een businessplan. Met dit plan willen we dan begin volgend jaar terugkomen bij de gemeente", aldus Wolters, die verwacht dat het gaat lukken voor februari.

Brandweerlieden worden onderscheiden

VRIESCHELOO – Alidus Hofsteenge (61) en Ontjo Smith (57) uit Vriescheloo zijn vrijdagavond koninklijk onderscheiden als Lid in de Orde van Oranje-Nassau. De twee gedecoreerden ontvingen de koninklijke onderscheiding op de stoep bij hun voordeur van burgemeester Jaap Velema van de gemeente Westerwolde, waar Vriescheloo onder valt. Hofsteenge Smith hebben zich op bijzonder wijze als vrijwilliger bij de brandweer ingezet en worden gekwalificeerd als personen die zich geruime tijd ten bate van de samenleving hebben ingespannen en/of anderen hebben gestimuleerd. Alidus Hofsteenge is sinds 13 september 1993 lid van de vrijwillige brandweer. Op dit moment werkt hij als chauffeur, pompbedienaar en manschap bij de blusgroep Bellingwolde. Ontjo Smith is sinds 1 oktober 1993 lid van de vrijwillige brandweer. Hij werkt als chauffeur, pompbedienaar en manschap bij de blusgroep Bellingwolde. Daarnaast ontvingen Gea van der Veen (41) en Gerrie Geuken (48) een oorkonde met een onderscheiding voor hun 12,5-jarig vrijwilligerswerk bij de blusgroep Bellingwolde. De uitreiking vond plaats volgens de richtlijnen van het RIVM. (foto: gemeente Westerwolde)

Waterschap Hunze en Aa's biedt digitale lessen

REGIO – Plastic soep is een actueel onderwerp dat bij veel kinderen tot de verbeelding spreekt. Ze zijn begaan met het lot van dieren en willen graag meewerken om dieren een plasticvrij leven te gunnen.

Het waterschap Hunze en Aa's biedt daarom gratis de digitale les 'De wereld van plastic' aan. Door corona zijn er minder mogelijkheden om gastlessen te verzorgen en daarom wordt de les op deze manier aangeboden. De les is vooral geschikt voor de bovenbouw. Met een filmpje van rapper Olaf Vos wil het waterschap met een rolmodel het goede voorbeeld geven. Er is een lesbrief gemaakt met achtergrondinformatie over plastic soep, die met verschillende vormen is aan te bieden aan de kinderen. Zo kan bijvoorbeeld een quiz gemaakt worden. De PowerPoint-presentatie maakt voor de kinderen inzichtelijk waar het om gaat, waarna de les kan worden afgesloten met een knutselopdracht met meegebracht plastic door de kinderen. Scholen kunnen de digitale les aanvragen door te mailen naar educatie@waterschaphunzeenaas.nl

Nieuwe Collectie 2021!

KüchenTreff Stadskanaal
Navolaan 44
9501 VJ Stadskanaal
(Tussen de Kwantum en de Praxis)

Küchen Treff

Passie voor keukens
Telefoon: 0599 - 79 20 20
WhatsApp: 06 - 57 68 28 09
www.kuechentreff-stadskanaal.nl
Like ons ook op Facebook!

ELECTRO WORLD

WINTERTIJD.. TIJD VOOR BINNEN!

MOOI VOOR ELKAAR...

BOSCH
WARMTEPOMPDROGER A++
WTR83V01NL Serie | 4

Zéér behoedzaam drogen met het SensitiveDrying System. Eenvoudig in onderhoud dankzij EasyClean filter. Tevens aan te sluiten op de afvoer.

100,- KORTING
~~669.00~~
569.-

A++ ENERGIE | 7 KILO | GRATIS THUISBEZORGD EN AANGESLOTEN!

COMBI VOORDEEL:
BIJ GELIJKTIJDIGE AANSCHAF VAN DE BOSCH WARMTEPOMPDROGER + DE BOSCH WASMACHINE

100,- COMBIVOORDEEL
SAMEN ~~1068.00~~
968.-

BOSCH
WASMACHINE
WAJ28076NL Serie | 2

Éénvoudig te bedienen wasmachine met SpeedPerfect voor een perfecte wasresultaat met een tijdsbesparing tot 65%..

80,- KORTING
~~579.00~~
499.-

A+++-10% ENERGIE | 7 KILO | 1400 TOEREN | GRATIS THUISBEZORGD EN GEÏNSTALLEERD!

BOSCH
OPLAADBARE STEELSTOFZUIGER
BBHL21435 FLEXXO READYY'Y

2in1 kruimelzuiger en steelstofzuiger in één apparaat met een krachtige Lithium-Ion accu van 14,4 V.

60,- KORTING
~~159.00~~
99.-

PHILIPS
KOFFIEVOLAUTOMAAT
EP2221/40

Maak in een handomdraai jouw favoriete koffie, van een sterke ristretto tot een heerlijke lungo. Je kunt zelf de koffiesterkte, de maalgraad en het hoeveelheid aanpassen.

Consumenten bond BESTE KOOP NOV 2019

+ GRATIS SEGAFREDO 1000 GRAM

70,- KORTING
~~399.00~~
329.-

SHARP
NO-FROST KOELKAST
SJBA10IMXW2EU

Koelvriescombinatie met een totale inhoud van 324 liter. Dankzij het NoFrost-systeem hoef je de koelkast nooit meer te ontdooien. Tevens voorzien van LED-verlichting.

80,- KORTING
~~479.00~~
399.-

A++ ENERGIE | 230 liter KOELEN | 94 liter VRIEZEN | GRATIS THUISBEZORGD EN GEÏNSTALLEERD!

HISENSE
4K SMART LED-TV
H50B7300

Schitterende 4K Ultra HD LED tv met HDR, Smart TV, Wi-Fi en geschikt voor wandmontage. 127 cm beeld | 113 cm breed.

60,- KORTING
~~459.00~~
399.-

NILFISK
COMBI WASHER
HARDE VLOEREN REINIGER

Stofzuigen, dweilen en desinfecteren in 1 beweging

NU SLECHTS
199.-

INVENTUM
DIGITALE THERMOMETER
TMC609 wit

Infrarood contactloos uw termperatuur lezen. U richt de thermometer op het voorhoofd en u weet na 1 seconde de temperatuur. Ideaal voor bij kleine kinderen.

NU SLECHTS
39.99

SINGER
ELEKTRISCHE DEKEN
SEUBF80

Nooit meer koude winternachten! Gemaakt van comfortabel fleece materiaal, drie warmtestanden en is 150x80 cm groot.

NU SLECHTS
29.99

ETNA
VRIJSTAANDE INDUCTIEKOOKPLAAT
KIV 164RVS 4-pits

Met 4 kookzones en aan te sluiten op een gewoon 220V stopcontact.

40,- KORTING
~~299.00~~
259.-

PHILIPS
XXL AIRFRYER
HD9650/90 Avance Collection

Geniet van heerlijke maaltijden en snacks met de grootste en krachtigste Airfryer tot nu toe. Tot 90% minder vet!

Consumenten bond BESTE UIT DE TEST JAN 2020

50,- KORTING
~~249.00~~
199.-

ELECTRO WORLD **BAKKER**
Hoofdstraat 21-22, 9501 CL Stadskanaal, 0599-612316

Volg ons op facebook
facebook.com/ElectroWorldBakker

ELECTROWORLDBAKKER.NL MOOI VOOR ELKAAR

welstad Actueel

www.welstad.nl Tel. 0599 - 635999

Colofon

Verantwoordelijke instellingen
Stichting Welstad

Verantwoording
De redactie behoudt zich het recht voor artikelen in te korten en te redigeren, met inachtneming van de essentiële inhoud van het verhaal.

Redactieadres
Redactie Welstad Actueel,
Gandhiplein 5,
9501 DB Stadskanaal,
e-mail: *welstadactueel@welstad.nl*

Stadskanaal Breed

Update omtrent aanscherping coronamaatregelen

Stichting Welstad is de organisatie voor sociaal werk in de gemeente Stadskanaal. Dat betekent dat wij er willen zijn voor de inwoners, vooral voor die groepen en die individuen die vanwege omstandigheden van uiteenlopende aard net iets extra's nodig hebben.

Het is voor ons een uitdaging om dit met de aangescherpte maatregelen van het RIVM naar ieders tevreden- en veiligheid te blijven bieden. Ons afwegingskader is een balans tussen noodzaak enerzijds en alternatieven anderzijds, tegelijkertijd hebben wij een voorbeeldfunctie in het naleven van de maatregelen.

Wij hebben daarom moeten besluiten om de activiteiten die recreatief van aard zijn te annuleren. Alleen op basis van gerichte argumenten en inhoudelijke belangen kan daar van af worden geweken én slechts met instemming van het MT, die het eindbesluit heeft binnen onze organisatie. We blijven zolang het kan de fysieke spreekuren open houden op drie locaties in de gemeente. Op basis van bijzondere omstandigheden en passende veiligheidsmaatregelen kan ook een huisbezoek gepland worden. Als wordt ingeschat dat het geen veilige situatie is, zal een alternatief worden geboden. Wij zijn op werkdagen telefonisch bereikbaar voor vragen, consultatie of advies.

Er wordt goed nagedacht over alternatieve manieren, zodat we met name de kwetsbare doelgroepen (ouderen, eenzamen, mensen met andere vraagstukken en jongeren) goed kunnen blijven bedienen. Voor hen is deze periode extra zwaar, daar zijn wij ons als organisatie terdege van bewust. Derhalve voeren wij in afstemming met de politie gesprekken om de mogelijkheden hierin, uiteraard conform richtlijnen en maatregelen, te bezien.

Heeft u ideeën, tips of zorgen over uzelf of iemand in uw omgeving, dan horen wij dat graag en dan denken wij met u mee over een passende aanpak.

Tot slot kunt u nog wel fysiek terecht bij onze volgende spreekuren op de volgende locaties:

* **De Kwinne, Stadskanaal:**
  Maandag, woensdag, vrijdag van 9.00 tot 11.00 uur.
* **Lint, Musselkanaal:**
  Donderdag van 10.00 tot 11.00 uur.
* **De Bolster, Onstwedde**
  Maandag van 10.00 tot 11.00 uur.
* **De Höchte, Alteveer**
  Woensdag van 10.00 tot 11.30 uur.

Even voorstellen…

Hoi! Mijn naam is Florin Riem Vis en vanaf 1 oktober ben ik in dienst bij Stichting Welstad als buurtwerker Parkwijk en VIP (Vrijwilligers Informatie Punt) coördinator. Ik ben aan het werk op maandag, dinsdag, donderdag en vrijdag. Graag tot ziens!

Terugblik Week tegen Eenzaamheid

In de Week tegen Eenzaamheid staat ontmoeting en verbinding centraal. Want eenzaamheid aanpakken begint met in contact komen. De Week tegen Eenzaamheid 2020 heeft dit jaar plaatsgevonden van 1 tot en met 8 oktober. Stichting Welstad heeft deze hele week aandacht besteed aan dit onderwerp en is met een kaartenactie in alle wijken en dorpen present geweest om met inwoners in gesprek te gaan. Dit heeft geleid tot mooie, maar soms ook aangrijpende en verdrietige gesprekken. Bewustwording en hulp voor elkaar is belangrijk, want alleen samen kunnen we eenzaamheid doorbreken. Ook iets doen voor een ander of zelf hulp nodig? Informatie over ons aanbod of vrijwilligerswerk?
Neem contact met ons op!

WEEK TEGEN EENZAAMHEID

Workshop 'Rondkomen van je geld'

Het kan een uitdaging zijn om rond te komen van je inkomen, geld over te houden om te sparen of om leuke dingen van te doen. Zou je meer overzicht willen in wat je te besteden hebt, ben je op zoek naar manieren om te besparen of wil je tips om (meer) te kunnen sparen?

Kortom, wil je meer grip op je geld? Dan is de workshop 'Maandoverzicht maken' van Stichting Welstad wellicht iets voor jou. De workshop vindt plaats op donderdag 19 november van 15.00 tot 17.00 uur op de locatie Gandhiplein 5 in Stadskanaal.

Wat leer je?

Wat leer je in de training? Je leert wat er onder de post inkomen valt, wat vaste lasten zijn en flexibele lasten en wat je vrij te besteden inkomen per maand is.

Voor wie is deze cursus?

Voor iedereen in de gemeente Stadskanaal die aan de slag wil met zijn of haar financiën en meer zicht en grip op het maandbudget wil krijgen.
Deelname is gratis.

Aanmelden kan via info@welstad.nl of 06-139 880. Er kunnen maximaal 6 deelnemers deelnemen.

Aanpassing Dag van de Mantelzorg

Zoals elk jaar rondom 10 november hadden we ook nu weer een (aangepast) programma bedacht. Helaas is het alleen bij voorbereidingen gebleven, al onze bijeenkomsten zijn afgelast vanwege het gevaar op besmetting met het coronavirus.

Omdat we mantelzorgers graag willen bedanken en de Dag van de Mantelzorg willen vieren hebben we iets anders bedacht:

Met RTV1 zijn we in gesprek over een speciale uitzending over mantelzorg op vrijdag 13 november. Details worden nog bekend gemaakt via www.welstad.nl. Kijk op de agenda.

Digitale bijeenkomst voor mantelzorgers op woensdag 11 november van 14.00 tot 15.00 uur. De titel van de bijeenkomst is 'Je eigen invloed op geluk en welbevinden'. De workshop wordt verzorgd door Lentis Preventie. Voor aanmelden en details zie www.welstad.nl.

Persoonlijk contact is nu moeilijk, maar misschien juist heel belangrijk. Daarom bieden we aan dat een van onze medewerkers telefonisch contact met u opneemt. Gewoon om te vragen hoe het met u gaat, of het allemaal lukt en of wij iets voor u kunnen betekenen. Omdat we niet weten of u hier belang bij hebt, vragen wij u om ons te laten weten dat u gebeld wilt worden. Dit kan telefonisch (0599-635999) of via de website (www.welstad.nl), maar ook tijdens een van onze spreekuren. U wordt dan teruggebeld door een van onze medewerkers.

Aanmelden voor de gemeentelijke Mantelzorgwaardering 2020 kan tot 1 december. In aanmerking komen mantelzorgers die meer dan 8 uur per week en langer dan 3 maanden voor hun naaste zorgen. Degene die zorg nodig heeft moet bovendien in de gemeente Stadskanaal wonen. De mantelzorgwaardering wordt in december per post aan u verzonden. Een aanmeldformulier kan ingevuld worden op de website www.welstad.nl of door te bellen met 0599 – 635 999.

Onstwedde/Alteveer/Musselkanaal/Mussel

Jerusalema Challenge

U heeft het vast al voorbij zien komen: de Jerusalema Challenge met bijbehorende dans. Over de hele wereld hebben beroemdheden, studenten, bouwvakkers en gezondheidswerkers inmiddels video's, waarin ze meedansen in de #JerusalemaChallenge geüpload.

Het dansje is bedacht door een groep Angolese jongeren. Nadat ze het hadden opgenomen, ging het razendsnel de wereld over. De song 'Jerusalema' is een ode aan de stad Jeruzalem, waar het Jodendom, Christendom en de Islam samen komen. De Zuid-Afrikaanse artiest Master KG vindt dat iedereen voor eenheid naar de Israëlische hoofdstad moet kijken, zeker in tijden van corona. De tekst, die in de taal van de Zulu wordt gezongen, spreekt van 'meedogenloze tijden' en stelt verbinding centraal.

Omdat we vanuit ons werk ook staan voor verbinding, én omdat het leuk en gezond is om samen te dansen, is team Musselkanaal aan het swingen geweest met medewerkers van Meander en deelnemers van Cosis. Bekijk onze Facebookpagina om ons filmpje te bekijken!

In Beeld

Terugblik Parkinsoncafé

Op donderdag 8 oktober was er een knutselactiviteit in het Parkinsoncafé. Deze knutselactiviteit had alles te maken met de herfst. Een ieder mocht bladeren schilderen, om deze vervolgens aan een tak te binden. Uiteindelijk vormde dit een herfsttak, die men kon ophangen in huis. Iedereen was in opperste concentratie bezig om al hun creativiteit kwijt te kunnen in de knutselcreatie. Iedereen genoot dan ook zichtbaar.

Activiteitenoverzicht volwassenen 2020/2021

Op deze pagina vindt u een overzicht van alle activiteiten voor volwassenen die georganiseerd worden onder verantwoordelijkheid van Stichting Welstad, behalve de zelfstandige groepen. Deze activiteiten vinden wekelijks plaats in het algemeen in de periode van september tot en met juni. Iedere volwassene kan aan deze activiteiten deelnemen.
Voor meer informatie kunt u contact opnemen tmet **Stichting Welstad, tel.: (0599) 635 999.**

Alle activiteiten op deze pagina kunnen alleen doorgang vinden als er geen verdere maatregelen worden getroffen in verband met het coronavirus. Houdt onze website in de gaten (www.welstad.nl).

INLOOPOCHTENDEN

Voor laagdrempelige activiteiten waar wijkbewoners elkaar kunnen ontmoeten of een luisterend oor vinden. Men kan ook informatie krijgen over diensten en activiteiten in de wijk en op weg geholpen worden bij vragen en ideeën.

Inloopochtend De Spont Stadskanaal
De Spont, Gandhiplein 3 Stadskanaal
Woensdag van 09.30 tot 11.30 uur (wekelijks)
Info: Ilse Hilde de Jager 06-36537602

Koffieochtend Noordstee Stadskanaal-Noord
Noordstee, Berkenstraat 2d Stadskanaal
Maandag van 10.00- 12.00 uur (wekelijks)
Info: Denise Eilert 06-30215433

Inloop koffieochtend De Bolster Onstwedde
Bolster, Boslaan 46 Onstwedde
Donderdag van 10.00 – 11.30 uur (wekelijks)
Info: Gea Timmer 06-15867319

Inloopochtend De Stobbe Cereswijk
De Stobbe, Ceresstraat 44 Musselkanaal
Dinsdag van 10.00-12.00 uur (wekelijks)
Info: Janny Eikens 06-15071201

Inloopochtend De Huuskoamer Lint Musselkanaal
Lint, Willem Diemerstraat 7 Musselkanaal
Donderdag van 10.00 – 12.00 uur (wekelijks)
Info: Karin Orsel 06-10039621

LOTGENOTEN

Het uitwisselen van ervaringen en het delen van emoties met lotgenoten blijkt voor veel mensen heilzaam te werken. Veel mensen hebben behoefte aan ondersteuning, die ze niet of niet voldoende in hun eigen omgeving vinden. De onderlinge herkenning helpt bij het verwerken. Deelnemers ondervinden veel steun van elkaar en stimuleren elkaar.

Parkinson Café
De Spont, Gandhiplein 3 Stadskanaal
Donderdag (on even weken) van 14.30 tot 16.30 uur (inloop 14.00 uur)
Info: Ilse Hilde de Jager 06-36537602
Lucie Doornbos 06-36550329
Liesbeth Pomper 0599-654560

Alzheimercafé
Woon- en Zorgcentrum Maarsheerd, Maarsdreef 1 Stadskanaal
2e Dinsdag van 19.00 tot 21.00 uur (1x per maand)
Info: Ilse Hilde de Jager 06-36537602
Dinie Veenstra 06-29199762

Autisme
MFA Lint, Willem Diemerstraat 7 Musselkanaal
2e Woensdag van 19.30 tot 21.30 uur (inloop 19.00 uur)
Info: Jonathan van der Steege 06-31670092
Bonita Venema 06-31670012

Dementie En ik dan?
De Spont, Gandhiplein 3 Stadskanaal
2e Donderdag van 14.00 tot 16.00 uur (1x per maand)
Info: Lucie Doornbos 06-36550329

Niet Aangeboren Hersenletsel 60+
De Spont, Gandhiplein 3 Stadskanaal
3e Donderdag van 10.00 tot 12.00 uur (1x per maand)
Info: Ilse Hilde de Jager 06-36537602
Jerremy Groenendal 06-53972632

Niet Aangeboren Hersenletsel Jong
De Spont, Gandhiplein 3 Stadskanaal
2e Zaterdag van 14.00 tot 16.00 uur (1x per 2 maand)
Info: Jennette Mooibroek 06-10357817
of mail jennette1608@gmail.com

Rouw & Verlies
De Bolster, Boslaan 46 Onstwedde
2e Donderdag van 13.30 tot 15.30 uur (1x per maand)
Info: Lucie Doornbos 06-36550329
Gea Timmer 06-15867319

INLOOPSPREEKUREN BUURTMAATSCHAPPELIJK WERK

Het kan gebeuren dat je even niet goed in je vel zit. Of dat je in een situatie komt waar je wel wat hulp bij kunt gebruiken. Familie, vrienden of buurtbewoners kunnen vaak helpen, maar soms kun of wil je iets liever met iemand anders bespreken. Met een vraag waar je zelf niet goed uitkomt kun je dan terecht bij de medewerkers van Welstad. Dit kan gaan over bijvoorbeeld opgroeien en opvoeden, gezondheid, eenzaamheid, echtscheiding of geld. Samen met jou kijken we wat je nodig hebt om je weer goed te voelen of jouw vraag op te lossen. Wat jij plezierig en belangrijk vindt en wat jij graag zou willen staat hierbij voorop.

Centraal Kantoor (Stadskanaal, Gandhiplein 5)
Maandag-, woensdag- en vrijdagmorgen ..... 09:00 – 10:30 uur
Woensdagmorgen inloop Humanitas & GKB ..... 09.00 – 12.00 uur

Buurtcentrum Maarswold (Stadskanaal, Utrechtselaan 138)
Maandagmiddag ..... 13:30 – 15:00 uur

Buurtcentrum Maarsstee (Stadskanaal, Nederlandlaan 9a)
Donderdag oneven weken ..... 10.00 - 11.00 uur

Buurtcentrum Noordstee (Stadskanaal, Berkenstraat 2d)
Maandagmorgen ..... 10.00 - 12.00 uur

De Höchte (Alteveer, Beumeesweg 102)
Woensdagmorgen ..... 10:00 – 11:30 uur

De Bolster (Onstwedde, Boslaan 46)
Maandagmorgen ..... 10:00 – 11:00 uur

MFA Lint (Musselkanaal, W. Diemerstraat 7)
Dinsdag- en donderdagmorgen ..... 10:00 – 11:00 uur
Spreekuur Lefier ieder 3e dinsdag van de maand

De Stobbe (Cereswijk, Ceresstraat 44)
Vrijdagmorgen ..... 09:00 – 10:00 uur

OVERIGE ACTIVITEITEN EN DIENSTEN

* Senioren- en mantelzorgvoorlichting
* Meldpunt Ouderenmishandeling
* Dementie ondersteuning
* Steunstee
* Buurtwerk (sport, cultuur, kinderen, jongeren en volwassenen)
* Buurtmaatschappelijk Werk
* Onafhankelijke cliëntondersteuning
* Steunpunt Mantelzorg en Vrijwillige Terminale Thuishulp
* Vrijwilligerswerk, "Ontdek je talent" training
* Steunpunt bij vroeghulp bij echtscheiding

Voor meer informatie kunt u contact opnemen met Stichting Welstad, tel: (0599) 635 999 of kijk op onze website www.welstad.nl

OUDERENMIDDAGEN IN THEATER GEERT TEIS

• 2021 **dinsdag 19 januari – 14.00**
Toneelmiddag DES uit Kostvlies
Theater Geert Teis, Stadskanaal

dinsdag 23 februari – 14.00 uur
Muziekmiddag De Oldies uit Musselkanaal
Theater Geert Teis, Stadskanaal

dinsdag 23 maart – 14.00 uur
Toneelmiddag Nut en Genoegen uit Exloo
Theater Geert Teis, Stadskanaal

dinsdag 20 april – 14.00 uur
Muziekmiddag Toen en Nu uit Ter Apel
Theater Geert Teis, Stadskanaal

welstad

DAG	PLAATS	ACCOMMODATIE	ACTIVITEIT	TIJD	FREQUENTIE
maandagmorgen	Stadskanaal	De Spont	biljartclub	08.30 - 12.00 uur	wekelijks
			schildergroep	09.00 - 11.30 uur	wekelijks
		Margrietlaan	gymnastiek	09.00 - 10.00 uur	wekelijks
		Huisarts Beukema	wandelgroep	09.30 - 10.30 uur	wekelijks
	Onstwedde	De Bolster	biljartclub	08.30 - 12.00 uur	wekelijks
	Musselkanaal	Lint	biljartclub	09.00 - 12.00 uur	wekelijks
maandagmiddag	Stadskanaal	De Spont	klaverjassen	13.15 - 16.30 uur	wekelijks
			sjoelen	13.30 - 17.00 uur	wekelijks
			biljartclub	13.00 - 16.45 uur	wekelijks
		Wiekedreef	gymnastiek	14.30 - 15.30 uur	wekelijks
		De Rank	countryline dance (zelfst.)	13.30 - 14.30 uur	wekelijks
	Musselkanaal	Lint	gered gereedschap	13.00 - 16.00 uur	wekelijks
			biljartclub	13.00 - 17.00 uur	wekelijks
			wandelgroep	13.30 - 14.30 uur	wekelijks
	Onstwedde	De Bolster	biljartclub	12.30 - 16.30 uur	wekelijks
			koersbal	14.00 - 16.00 uur	wekelijks
		De Bast	hobbyclub	13.30 - 15.30 uur	wekelijks
	Alteveer	Drijscheer	klaverjassen	13.30 - 17.00 uur	wekelijks
			bingo (3e ma)	14.00 - 17.00 uur	1x per maand
dinsdagmorgen	Stadskanaal	De Spont	biljartclub	08.30 - 12.00 uur	wekelijks
			yoga gevorderden (zelfst.)	09.30 - 10.45 uur	wekelijks
			yoga beginners (zelfst.)	10.45 - 12.00 uur	wekelijks
	Musselkanaal	Lint	biljartclub	09.00 - 12.00 uur	wekelijks
			brei- en haakcafé	09.30 - 11.30 uur	wekelijks
	Onstwedde	De Bolster	biljartclub	08.30 - 12.00 uur	wekelijks
			rummikub	09.30 - 11.00 uur	1x per 14 dgn
			wandelgroep	10.00 - 11.00 uur	wekelijks
			pilates	11.00 - 12.00 uur	wekelijks
dinsdagmiddag	Stadskanaal	De Spont	gymnastiek	13.00 - 14.00 uur	wekelijks
			biljartclub	13.00 - 16.45 uur	wekelijks
			creatieve club	14.30 - 16.30 uur	wekelijks
		Stoperette	bridge	13.30 - 16.30 uur	wekelijks
		Buurtc. Maarsveld	wandelgroep	13.30 - 14.30 uur	wekelijks
		De Regenboog	houtsnijgroep	13.30 - 16.30 uur	wekelijks
		De Rank	countryline dance (zelfst.)	13.30 - 14.30 uur	wekelijks
		Gymz. Neuteboom	wandelgroep	15.30 - 16.30 uur	wekelijks
	Musselkanaal	Lint	biljartclub	13.00 - 16.30 uur	wekelijks
		Stobbe	gezamenlijke maaltijd	17.00 - 19.00 uur	1x p.maand
	Mussel	De Blokhut	sjoelen	14.00 - 16.00 uur	1x per 14 dgn
	Onstwedde	De Bolster	jeu de boules	13.30 - 16.00 uur	wek. bij goed weer
			biljartclub	12.30 - 16.30 uur	wekelijks
			handwerkgroep	13.45 - 15.45 uur	wekelijks
		Huisarts Kroon	wandelgroep	16.00 - 17.15 uur	wekelijks
dinsdagavond	Stadskanaal	De Spont	kaarten	19.00 - 21.30 uur	wekelijks
	Musselkanaal	Lint	klaverjassen	19.00 - 22.00 uur	wekelijks
woensdagmorgen	Stadskanaal	De Spont	biljartclub	08.30 - 12.00 uur	wekelijks
		Margrietlaan	Groningers Actief	09.30 - 10.30 uur	wekelijks
		Parkheem	wandelgroep	10.00 - 11.00 uur	wekelijks
		De Rank	countryline dance beg. (zelfst.)	09.45 - 10.45 uur	wekelijks
	Musselkanaal	Lint	biljartclub	09.00 - 12.00 uur	wekelijks
			gymnastiek	09.00 - 10.00 uur	wekelijks
			vrouwengroep	10.00 - 12.00 uur	wekelijks
			gymnastiek	10.30 - 11.30 uur	wekelijks
			gezamenl. maaltijd (3e woe)	11.30 - 13.30 uur	1x p.maand
	Mussel	Summertime	gezamenl. maaltijd (1e woe)	11.30 - 13.30 uur	1x p.maand
	Onstwedde	De Bolster	biljartclub	08.30 - 12.00 uur	wekelijks
			gymnastiek	09.00 - 10.00 uur	wekelijks
			gezamenl. maaltijd (4e woe)	11.30 - 13.30 uur	1x p.maand
	Alteveer	Drijscheer	gymnastiek	10.30 - 11.30 uur	wekelijks
			wandelgroep	11.30 - 13.30 uur	1x p.maand
woensdagmiddag	Stadskanaal	De Spont	biljartclub	13.00 - 16.45 uur	wekelijks
			volksdansen (zelfst.)	14.00 - 15.30 uur	wekelijks
	Musselkanaal	Lint	biljartclub	13.00 - 16.30 uur	wekelijks
			klaverjasles	13.30 - 16.30 uur	wekelijks
	Mussel	De Regenboog	bingomiddag (3e woe)	14.00 - 16.00 uur	1x p.maand
	Onstwedde	Bolster	biljartclub	12.30 - 16.30 uur	wekelijks
			bingomiddag (1e)	14.00 - 16.00 uur	1x p.maand
	Alteveer	Drijscheer	bingomiddag laatste woe	14.00 - 17.00 uur	1x p.maand
donderdagmorgen	Stadskanaal	De Spont	biljartclub	09.00 - 12.00 uur	wekelijks
			gez. maaltijd (2e do)	11.30 - 13.30 uur	1x p.maand
		MFA Noordstee	wandelgroep	09.30 - 10.30 uur	wekelijks
		Pagedal	sportief wandelen (zelfst.)	09.00 - 10.00 uur	wekelijks
	Musselkanaal	Lint	biljartclub	09.00 - 12.00 uur	wekelijks
			boetseercursus	09.30 - 11.30 uur	10 lessen
	Onstwedde	De Bolster	biljartclub	08.30 - 12.00 uur	wekelijks
		Manege	sportief wandelen (zelfst.)	10.00 - 11.00 uur	wekelijks
donderdagmiddag	Stadskanaal	Wiekedreef	Groningers Actief	12.00 - 13.00 uur	wekelijks
		De Spont	biljartclub	12.30 - 16.45 uur	wekelijks
			Parkinson Café	14.00 - 16.30 uur	oneven weken
		City Hotel	bridge (zelfst.)	13.30 - 16.30 uur	wekelijks
	Musselkanaal	Lint	kaartmiddag	13.30 - 16.30 uur	wekelijks
	Onstwedde	De Bolster	biljartclub	12.20 - 16.30 uur	wekelijks
			sjoelen	14.00 - 16.00 uur	wekelijks
	Alteveer	Drijscheer	klaverjassen	13.30 - 17.00 uur	wekelijks
vrijdagmorgen	Stadskanaal	De Spont	biljartclub	09.00 - 12.00 uur	wekelijks
			gymnastiek	09.30 - 10.30 uur	wekelijks
		Margrietlaan	Groningers Actief	09.00 - 10.00 uur	wekelijks
	Vledderveen	Café Veldzicht	nordic walking (zelfst.)	09.30 - 11.00 uur	wekelijks
	Onstwedde	De Bolster	biljartclub	08.30 - 12.00 uur	wekelijks
vrijdagmiddag	Stadskanaal	De Spont	biljartclub	12.30 - 16.45 uur	wekelijks
			klaverjassen	13.15 - 16.30 uur	wekelijks
		Wijklokaal Margrietlaan	gezamenl. maaltijd	17.00 - 19.00 uur	wekelijks
	Musselkanaal	Lint	klaverjassen & jokeren	13.30 - 16.30 uur	oneven weken
			bingo	13.30 - 16.30 uur	even weken
	Onstwedde	De Bolster	biljartclub	12.30 - 16.30 uur	wekelijks
			klaverjassen	13.30 - 16.30 uur	wekelijks
vrijdagavond	Stadskanaal	De Spont	vrij stijldansen (zelfst.)	20.00 - 22.00 uur	wekelijks
zaterdagmiddag	Stadskanaal	De Spont	bingo	14.00 - 16.30 uur	1x p.maand

Voor bovenstaande activiteiten geldt dat u een activiteit 2 keer vrijblijvend kunt bijwonen, uitgezonderd cursussen

Stadskanaal aan Huis

U kunt of wilt niet naar een winkel vanwege corona?

Geen probleem: vele winkeliers van Stadskanaal bezorgen binnen straal van 10 kilometer bij u thuis.
Vele winkels in het centrum van Stadskanaal doen mee met Stadskanaal aan Huis.
Dus een boek kopen, kleding of wat u maar nodig heeft? Gewoon bellen en bestellen!

Centrum Stadskanaal

gratis parkeren • compleet winkelaanbod • compact centrum • gezellige terrasjes • zaterdagmarkt • entertainment

Stadskanaal heeft `t allemaal!

Toer voor ALS 2020

Henk Lunsing fietst en loopt met vrienden tegen ALS

NIEUW-BUINEN – Henk Lunsing uit Nieuw-Buinen is in 2011 gediagnostiseerd met PLS (Primair Laterale Sclerose), een mildere vorm van ALS. Toch staat de 54-jarige Drent positief in het leven en is hij nog steeds een actief sporter. In de afgelopen jaren heeft hij al meerdere keren meegedaan aan de Tour du ALS, waarbij de 'kale berg' Mont Ventoux in Frankrijk zo vaak mogelijk beklommen wordt.

Dit jaar is dit evenement door de uitbraak van het coronavirus niet doorgegaan en het is maar de vraag of de Tour du ALS in 2021 wel weer plaats kan vinden. „Vorig jaar is echter al de Toer voor ALS gestart in Limburg, voor mensen die zelf niet naar de Mont Ventoux af kunnen of willen reizen. Dit biedt ze de mogelijkheid om zich toch in te zetten voor het goede doel, maar dan niet zo ver van huis", vertelt Henk. Net als vorig jaar doet hij ook dit jaar mee aan de Toer voor ALS, die inmiddels dik twee weken aan de gang is. „Door alle coronamaatregelen is de editie van dit jaar ook anders dan anders, want alles moet natuurlijk coronaproof gebeuren."

De Toer voor ALS kan op diverse manieren gedaan worden: hardlopend, wandelend, door te wielrennen of te mountainbiken, maar ook op een toerfiets of per handbike. Voor de tweede editie van de Toer voor ALS heeft Henk zijn eigen team samengesteld: Team Henk Toer voor ALS 2020. Het team bestaat uit twintig leden: dertien fietsers en zeven wandelaars. „Elk teamlid kan zelf beslissen waar, wanneer en hoe ver ze gaan fietsen of wandelen en ze kunnen daarbij laten sponsoren. Dat kan per kilometer, maar de meeste sponsors leggen een vast bedrag in. Eén van onze teamleden wil bijvoorbeeld in vier weken tijd maar liefst 1000 kilometer bij elkaar fietsen. Na één week zat ze al op 260 kilometer, dus dat zou moeten kunnen lukken." Via Strava worden alle gereden of gelopen kilometers bijgehouden, zodat iedereen – ook de sponsoren – weet welke afstanden er afgelegd zijn. Zelf wil Henk ook de nodige kilometers bij elkaar trappen en dat doet hij op een speciaal voor hem ontworpen tandemfiets. „Die is uitgerust met trapondersteuning. Het voorste gedeelte is een soort ligfiets waar ik dan op zit en achter mij zit een teamlid om mee te trappen."

Streefbedrag gehaald

Omdat het de teamleden vrij staat om zelf hun routes te bepalen, heeft ook Henk een favoriete route. „Ik heb vroeger veel op de racefiets en de mountainbike gereden en vaak had ik dan een paar vaste routes richting Emmen en Coevorden. Dat is voor mij bekend terrein, dus daar kom ik nog steeds graag." Op de startdag van de Toer voor ALS hebben de teamleden 'gezamenlijk' een route van zo'n 75 kilometer gefietst vanuit Ter Wisch en Buinerveen, maar dan verdeeld in groepjes. Al het geld dat wordt opgehaald gaat rechtstreeks naar Stichting ALS Nederland, die het gaat gebruiken voor meer onderzoek, medicatie en ontspanning voor ALS-, PLS- en PSMA-patiënten en hun gezinnen. „Ons streefbedrag was 2020 euro, maar daar zitten we nu al overheen met ruim 2300 euro. Maar we gaan de komende anderhalve week nog gewoon door, want we willen een zo hoog mogelijk bedrag inzamelen." Wie nog wil doneren aan het team, kan dat doen via een speciale website. „Mensen kunnen naar www.toervoorals.nl gaan en dan bij de teams klikken op Team Henk Toer voor ALS 2020 Home. Daar kunnen ze alle teamleden vinden en een donatie doen."

Opa

Inmiddels weet Henk goed om te gaan met zijn ziekte. „In 2007 heb ik de eerste klachten gekregen, maar pas vier jaar later – in 2011 – heb ik daadwerkelijk de diagnose PLS gekregen. Naar omstandigheden gaat het gelukkig heel goed met me en kan ik nog veel dingen ondernemen. Ik ben een positief ingesteld mens en ik ben ervan overtuigd dat dat daadwerkelijk helpt om ziekteverschijnselen langer op de achtergrond te houden. Een 'geluk' is ook dat je met PLS, in tegenstelling tot ALS, best oud kan worden. En dat zou ik toch best een fijn idee vinden. Zo wil ik bijvoorbeeld graag nog opa worden. Mijn zoon is 14 jaar, dus normaal gesproken duurt dat zeker nog een jaartje of tien, of meer. Maar dat is iets waar ik nog wel heel erg naar uitkijk. En zeker iets om voor te blijven vechten!"

De Toer voor ALS duurt nog tot en met zondag 8 november. Tot die tijd is het ook nog mogelijk om de leden van Team Henk Toer voor ALS 2020 te sponsoren.

■ *Op de speciaal voor hem ontworpen tandemfiets trapt Henk Lunsing zelf ook menige kilometer mee. (foto: Henk Lunsing)*

OAR komt er niet uit met windpark

GIETEN – De OmgevingsAdviesRaad (OAR) heeft geen overeenstemming kunnen bereiken met Windpark Drentse Monden Oostermoer over de planschade. De OAR ging in overleg met het windpark om te proberen een minnelijke regeling voor de planschade te treffen.

„Ondanks langdurig en intensief overleg is dat helaas niet gelukt. Het gevolg daarvan is dat alle bewoners, die menen recht te hebben op planschade, dit nu zelf via de gemeente waarin zij wonen moeten aanvragen", aldus Rob Rietveld, adviseur bewoners OAR.

De OAR, bestaande uit vertegenwoordigers van WindNee, de dorpen Gasselternijveen, Gasselternijveenschemond, Gieterveen, Nieuwediep en het bewonersplatform, zijn teleurgesteld over deze uitkomst. „Het windpark heeft al rechtszaken lopen over het maatschappelijk eigen risico. Zij willen deze omhoog brengen en dat is juist niet wat de inwoners willen. Er was dus geen perspectief voor een goede regeling. We willen de uitkomsten van de rechtszaken ook niet afwachten, want dan ben je zo een jaar verder. We willen de inwoners niet te lang in onzekerheid laten, daarom hebben we de onderhandelingen stopgezet", aldus Rietveld.

Op weg helpen

„Wij willen als OAR de bewoners gaan ondersteunen bij hun aanvraag." Daarom zal de OAR binnenkort een brief bij bewoners laten bezorgen, die volgens hun inschatting in alle redelijkheid een kans op planschade hebben. „Wij zullen hen daarin uitleggen wat de te volgen stappen zijn die men kan nemen en hoe wij inwoners op weg kunnen helpen. Vanuit de OAR kunnen we centraal aan alle bewoners het aanbod doen om een scan te laten maken door een planschade deskundige, een inschatting van de situatie. Daarna moet men zelf de afweging maken of, en zo ja op welke wijze, men een verzoek voor een planschadevergoeding gaat indienen. Ook inwoners die van ons geen brief ontvangen willen wij helpen. Men kan voor vragen en ondersteuning bij de Vereniging Dorpsbelangen in het dorp terecht."

Rietveld wijst de inwoners er op dat men zelf het besluit moet nemen of men een verzoek voor planschade in wil dienen. „Dit verzoek moet men dan ook zelf indienen bij de gemeente. De aanvraag zal door de gemeente worden doorgestuurd naar de Rijksdienst voor Ondernemend Nederland, die de aanvraag na betaling van de leges (300 euro) in behandeling zal nemen. Wanneer men het verzoek tot planschadevergoeding succes heeft krijgt men het bedrag van de leges terug. Binnenkort ontvangt men dus een brief met aanvullende informatie als men in de directe omgeving van het windpark woont en volgens ons in aanmerking komt voor een planschadevergoeding."

Emailen naar De Nieuwsbode ?
nieuwsbode@noordpers.nl

ZUZZ Z&Z ZO
IS VERHUISD!!!!
NU NÒG GROTER & MOOIER ÈN COMPLETER!
DE MOOISTE & GROOTSTE WOON- EN LIFESTYLE-WINKEL IN DE REGIO!
KOM LANGS VOOR LEUKE OPENINGS-AANBIEDINGEN
wasparfum.nl · Dutch Rose Amsterdam · QOSS · Blond Amsterdam · Laura Ashley · Mijn Stijl · 100% Leuk Maakt je blij · OOZOO Timepieces · Kletspot · PiP studio · Lampe Berger
EUROPAPLEIN 19-20
(TUSSEN BAKKER TIMMER en CROISSANTEIRE L'EUROPE)
STADSKANAAL 0599 870 000

AGENDA TIP:
Zaterdag 7 november:
GROTE AARDAPPEL STOEPVERKOOP
Rechtstreeks van de boer!
Op de parkeerplaats Oude Markt, Stadskanaal (in de hoek bij **SUPER groenten en fruit).**
Als U zelf langs komt hoeft u niet te bestellen.
Gratis bezorgen in Stadskanaal, Musselkanaal en Nieuw-Buinen?
Dan tijdig e-mailen: jan.nieboer@ziggo.nl
of bellen na 19.00 uur:
0599-617716 of 06-57 556 509
Bestellen kan ook via:
www.aardappelactie.nl
Gratis bezorgen in Stadskanaal, Musselkanaal en Nieuw Buinen
Jan Nieboer
in samenwerking met SUPER groenten en fruitmarkten

Adverteren in de Nieuwsbode?
nieuwsbode@noordpers.nl

BROEKENWEEK
28 T/M 31 OKTOBER
BUY NOW!
OP ELKE 2e BROEK
50% KORTING
* actiekorting geld op de goedkoopste broek
WWW.SANTING.NL
Santing
Hoofdstraat 26, Stadskanaal Tel 0599 - 614 109

BROEKENPARADE

erka

MENISTENPLEIN 12
STADSKANAAL
WWW.ERKA-WEBSHOP.NL

Groningers worden geïnformeerd over Regionale Energiestrategie

GRONINGEN – Inwoners van de provincie Groningen hebben deze week informatie ontvangen over de Regionale Energiestrategie (RES). Hierin zijn de gemeentelijke plannen voor duurzame elektriciteitsopwekking uit zon en wind opgenomen. Nationaal ligt er een uitdaging om een bijdrage te leveren aan de afspraken uit het Klimaatakkoord, waaronder een aanzienlijke CO2-reductie. De Regionale Energiestrategie (RES) geeft hier voor Groningen invulling aan.

Gemeenten hebben hun inwoners al eerder geïnformeerd over de plannen die er zijn met name voor wind- en zonneparken (op land). „We merken nu de totaalplannen voor de hele regio bekend zijn en we dit onder de noemer RES-regio Groningen presenteren, dit nog niet overal bekend is bij onze inwoners. Vandaar dit initiatief", aldus Hielke Westra, voorzitter RES-regio Groningen.
Op 1 oktober heeft de RES-regio Groningen, bestaande uit twaalf gemeenten, twee waterschappen en de provincie, een voorlopig plan (de concept RES) ingediend bij het Nationaal Programma Regionale Energiestrategie. Hierin staat beschreven hoeveel terawattuur (TWh) Groningen in 2030 bijdraagt aan de totale opwek van duurzame energie uit zon en wind op land. In de Concept RES heeft Groningen een bijdrage opgenomen van 5,7TWh. Het gaat vooral om bestaande en in aanbouw zijnde wind- en/of zonneparken. De Stuurgroep RES zal de komende maanden diverse aanpassingen doorvoeren om in juli 2021 tot een breed gedragen RES 1.0 te komen.

Dertig RES-regio's in Nederland geven gezamenlijk invulling aan een deel van de afspraken uit het Klimaatakkoord om ervoor te zorgen dat we in 2030 49% minder CO2 uitstoten dan in 1990. De RES-Regio Groningen maakt hier onderdeel van uit. De regio's staan voor de opgave om in 2030 jaarlijks gezamenlijk tenminste 35 terawattuur (TWh) elektriciteit te produceren die is opgewekt uit wind en zonne-energie op land. Voor meer informatie: www.resgroningen.nl.

Hunebedcentrum: digitale lezingen over prehistorie

BORGER – Het Hunebedcentrum in Borger start op zondag 1 november met een nieuwe lezingenreeks, waarbij archeologie en prehistorie centraal staan.

De afgelopen jaren zijn er uitzonderlijke vondsten gedaan die het verhaal van de prehistorie in Noord-Nederland verrijken en aanvullen. Daarom is het een mooi moment om in een vogelvlucht van een viertal lezingen door de prehistorie van Noord-Nederland te gaan. Tijdens de lezingenreeks wordt verteld over de tijd van Neanderthalers tot en met de Metaaltijden op basis van de meest recente inzichten en onderzoeken. Naast dat Noord-Nederland in een breder perspectief wordt geplaatst, wordt er ook ingezoomd op het regionale verhaal. De lezingen worden gehouden op zondagen en beginnen om 14.00 uur. De lezingen zijn alleen digitaal te volgen, als alternatief voor de lezingen in het Hunebedcentrum zoals die voor de coronamaatregelen bedacht waren. Opgave is mogelijk per lezing of voor de hele serie via communicatie@hunebedcentrum.nl. Na opgave ontvangt men een link waarmee de lezing online gevolgd kan worden.

Adverteren in de Nieuwbode?
nieuwsbode@noordpers.nl

■ *Enkele deelnemers van Gronings Vuur, met van links naar rechts Jeroen van Broekhoven (creatief producent), Thijn Enninga (jongere/dj), Sijas de Groot (regisseur), Nina van der Woude (acteur) en Hendrik Hachmer (meedenker van het eerste uur). (foto: Gronings Vuur)*

Gronings Vuur reist door naar Stadskanaal

STADSKANAAL – In de gemeenten Pekela, Stadskanaal en Veendam zou komend weekend de voorstelling 'A new STAR is Born' te zien zijn, op poten gezet door Gronings Vuur. De voorstelling kan niet doorgaan vanwege de aangescherpte coronamaatregelen, maar er is de afgelopen maanden wel heel veel gedaan door en met cultuurmakers uit deze regio.

Om de overgang van de ene naar de andere gemeente te symboliseren is het 'vuurtje' van Gronings Vuur afgelopen donderdag overgedragen van de gemeente Westerwolde naar de gemeenten Pekela, Stadskanaal en Veendam. Door het plaatsen van de gezamenlijke gemeenten op het estafettekunstwerk, gemaakt door Pieter Oosting uit Uithuizen, was de overdracht een feit. Wethouder Annelies Kleve van Veendam sprak namens de drie gemeenten en zei onder meer: „De afgelopen tijd zijn er van jong tot oud mooie verbindingen gemaakt en is er veel ontstaan. Laten we deze culturele energie vooral vasthouden, zodat we er straks samen nog weer mooie dingen mee kunnen doen."

Vlogs

Omdat de voorstelling niet door kan gaan, worden er de komende weken zeven vlogs gepubliceerd, waarin getoond wordt wat er allemaal tot dusver al is gerealiseerd. Zo vertelt muziekproducer Jeroen Russchen uit Stadskanaal samen met trompettist/dirigent Lubertus Leutscher en Thijn Enninga en Nikki Pontier over de song die zij hebben gemaakt voor de dansleerlingen van Charlotte Snijders. Regisseur Sijas de Groot, projectleider Gea Smidt en productieleider Jeroen van Broekhoven vertellen over de grote lijn van het project en schetsen een vergezicht naar 2021, Hennie Bosma van scholengemeenschap Ubbo Emmius in Stadskanaal vertelt met leerlingen van klas 3 over het kunstproject waar zij aan werken en Wietse de Haan (Het Kanaal) en jongeren die meedoen aan het programma van De Rijdende Popschool/DeClick vertellen en laten zien wat zij hebben gemaakt. Verder vertellen acteurs Bert op 't Ende en Nina van der Woude en tekstschrijver Theo de Groot over hun aandeel in het project.

College Aa en Hunze gaat digitaal bie 't pad

GIETEN – Het college van burgemeester en wethouders van Aa en Hunze gaat ook nu 'bie 't pad'. Niet fysiek dit keer, maar digitaal. Leerlingen van het Dr. Nassaucollege in Gieten hebben dinsdag het spits afgebeten door met burgemeester Anno Wietze Hiemstra en onderwijswethouder Bas Luinge in gesprek te gaan. Het gemeentebestuur was nieuwsgierig naar hoe het met de leerlingen gaat in deze coronatijd: hoe is het om scholier te zijn in deze tijd, hoe gaat dat op school, thuis en met vrienden, wat missen ze het meest en wat kan geleerd worden van deze periode? Al sinds 2016 gaat het college van de gemeente Aa en Hunze bie 't pad. De eerste jaren ging het college bie 't pad langs dorpen, in 2019 is gestart met College bie 't pad 2.0: een vervolg meer gericht op inwoners, organisaties en bedrijven waar het college geen of weinig contact mee heeft, om te horen wat er speelt en leeft en op een andere manier in gesprek te gaan met inwoners. Het college is onder meer in gesprek geweest met inwoners die op dezelfde dag jarig zijn als de Koning, producenten van streekproducten, campinggasten, deelnemers aan de huiskamer in Gasselternijveen, nieuwe inwoners en ZZP'ers.

ov MUSSEL KANAAL
MUSSEL KANAAL
Dáár winkel je 't liefst!
WWW.MUSSELKANAAL.NU

VVV CADEAUKAART EEN WERELD AAN MOGELIJKHEDEN

De VVV Cadeaukaart is de populairste Cadeaukaart van Nederland. Jaarlijks worden er maar liefst 7,9 miljoen bonnen cadeau gegeven. Logisch! Want iedereen vindt het leuk om zélf een cadeau uit te kunnen kiezen bij één van de vele aangesloten winkels. De VVV Cadeaukaart is de meest geaccepteerde kaart van Nederland. Daarom is het voor iedereen leuk om de kaart te krijgen en zélf je cadeau te kiezen. U kunt VVV Cadeaukaarten kopen bij The Readshop in de Kanaalpassage, Bruna Stadskanaal en bij Post.nl-servicepunt van Jumbo 'Froukje Sloot', allen te Stadskanaal.

De volgende zaken nemen uw Cadeaukaart graag in ontvangst:

Boeken/Tijdschriften, School/Kantoorbenodigdheden

Evangelische Boekwinkel
Stadskanaal, Hoofdstraat 76,
tel: 0599-613774

Juwelier

Juwelier Kluiter
Wilhelminastraat 19, 9541 AM Vlagtwedde,
tel: 0599-313519, www.juwelierkluiter.nl
Wij accepteren op de zaterdagmarkt in Stadskanaal ook uw VVV-kaart

Kleding

ERKA casual mode
Stadskanaal, Menistenplein 12,
tel: 0599-617622

Restaurants

Grandcafé 't Raadhuys
Raadhuisplein 30, Stadskanaal
tel.: 0599-650699
(Best Western Hotel Stadskanaal)

U bepaalt *ZELF* het bestedingsbedrag op de VVV Cadeaukaart

Dit is een publicatie van De Nieuwsbode. Wilt u als ondernemer ook op deze pagina vermeld staan, neem dan even contact op met ons kantoor: Tel. 088 - 700 7160 of nieuwsbode@noordpers.nl

Ook vele andere, regionale zaken (lid van de VVV) accepteren uw VVV Cadeaukaart. Ze staan vermeld in de deelnemerslijst, die u bij uw Cadeaukaart ontvangt.

NIEUW

Theewinkel Stadskanaal

NIEUW

NIEUW BIJ THEEWINKEL STADSKANAAL : “DE TEATOWER”

Na weken van voorbereiding, keuren van prototypes, goede kleur bepalen en laatste details bespreken, is het dan eindelijk zover. **Nieuw in het assortiment: “DE TEATOWER”.**

De teatower is geschikt voor kleine blikjes thee en verpakte thee. Wil je aan beide kanten kleine blikjes thee, dan kan dat natuurlijk ook.

De teatower is voorzien van een handige maatlepel en een mooi handvat in de vorm van een prachtige knop aan de bovenkant. Je kunt de teatower vullen met heerlijke herfst-, winter en kerstthee.

De teatower is handig in gebruik, neemt niet veel ruimte in en is een sieraad op je tafel of in de keuken. Nu we weer bezig zijn met het gezellig maken van ons huis, mag de teatower niet in je interieur ontbreken.

De Teatower ontwikkeld en gemaakt in samenwerking met de mensen van de sociale werkplaats van *‚Het Naoberhuis’.*

De Theewinkel heeft een ruim assortiment thee. Zo kunt u kiezen uit Groene thee, Rooibosthee, Zwarte thee, Vruchtenthee en Kruidenthee. Speciaal voor deze periode is er een aantal seizoenstheeën: Winterthee, Chai Thee, Kerstthee en wat dacht u van de nieuwe thee Notendroom. Notendroom is een vruchtenthee die smaakt naar oma´s appelgebak.

Kies daarbij een heerlijke bonbon en het feestje is compleet. Wat dacht je van een kersenbonbon, likeur 43, karamel-zeezout of een roomtruffel.

MOCCA D´OR KOFFIE

Wist je dat je bij de Theewinkel ook terecht kunt voor een uitgebreid assortiment koffie?
Zo kun je kiezen uit koffie uit verschillende landen. Voor iedereen die op zoek is naar een speciale koffie, misschien een pittige Italiaanse koffie, seizoenkoffie, bijvoorbeeld de herfstkoffie en straks natuurlijk weer de speciale kerstkoffie.

Heb je geen espressomachine?
Geen probleem. De koffie kan voor je gemalen worden.

BUNZLAU CASTLE

Bunzlau Castle is bij de meeste mensen bekend als het mooie kleurrijke servies dat eindeloos gecombineerd kan worden. Het is een sterk en kleurvast servies dat zonder problemen in de afwasmachine kan.

Naast het servies heeft Bunzlau Castle ook een uitgebreid assortiment textiel. Prachtige theedoeken, handdoeken, oven-wanten en woondekens in een mooie wol-kwaliteit.

U bent van harte welkom in onze winkel, graag tot ziens!

Volg ons op facebook

Theewinkel Stadskanaal Eurostate 10, Stadskanaal